VESTNÍK

ÚRADU PRIEMYSELNÉHO VLASTNÍCTVA SLOVENSKEJ REPUBLIKY

Banská Bystrica 1. apríl 2005

4

OBSAH

Zverejnené patentové prihlášky 9
Udelené patenty 16
Európske patenty 34
Zapísané úžitkové vzory 40
Zapísané dizajny 48
Zverejnené prihlášky ochranných známok 78
Zapísané ochranné známky bez zmeny 232
Zapísané ochranné známky so zmenou 255
Obnovené ochranné známky 262
Prevody ochranných známok 287
Zmeny v údajoch o majiteľoch ochranných známok 293
Licenčné zmluvy (ochranné známky) 304
Úradné oznamy 315

INHALT

Veröffentlichung der Patentanmeldungen 9
Erteilte Patente 16
Europäische Patente 34
Eingetragene Gebrauchsmuster 40
Eingetragene Designs 48
Veröffentliche Markenenmeldung 78
Registrierte Warenzeichen ohne Änderung 232
Registrierte Warenzeichen mit Änderung 255
Erheuerte Warenzeichen 262
Warenzeichenübertragungen 287
Änderungen im Angaben von den Warenzeicheninhabers 293
Kontraktlizennz (Warenzeichen) 304
Amtliche Mitteilungen 315

CONTENTS

Publication of Patent Applications 9
Granted Patents 16
European Patents 34
Registered Utility Models 40
Registered Designs 48
Published Trademark Applications 78
Registered Trademarks without Modification 232
Registered Trademarks with Modification 255
Renewal Trademarks 262
Transfers of Trademarks 287
Modification of data of Trademark holders 293
Licence contracts (Trademarks) 304
Official Announcements 315

Dvojpísmenové kódové označenia krajín a medzinárodných organizácií
(Štandard WIPO ST. 3)

AD Andorra
AE Spojené arabské emiráty
AF Afganistan
AG Antigua a Barbuda
AI Anguilla
AL Albánsko
AM Arménsko
AN Holandské Antily
AO Angola
AP Africká regionálna organizácia priemyselného vlastníctva (ARIPO)
AR Argentína
AT Rakúsko
AU Austrália
AW Aruba
AZ Azerbajdžan

BA Bosna a Hercegovina
BB Barbados
BD Bangladéš
BE Belgicko
BF Burkina Faso
BG Bulharsko
BH Bahrain
BI Burundi
BJ Benin
BM Bermudy
BN Brunej
BO Bolívia
BR Brazília
BS Bahamy
BT Bhutan
BV Buvetov ostrov
BW Botswana
BX Benelux
BY Bielorusko
BZ Belize

CA Kanada
CD Konžská demokratická republika
CF Stredoafrická republika
CG Kongo
CH Švajčiarsko
CI Pobrežie Slonoviny
CK Cookove ostrovy
CL Chile
CM Kamerun
CN Čína
CO Kolumbia
CR Kostarika
CU Kuba
CV Kapverdy
CY Cyprus
CZ Česká republika

DE Nemecko
DJ Džibutsko
DK Dánsko
DM Dominika
DO Dominikánska republika

DZ Alžírsko

EA Euroázijská patentová organizácia (EAPO)
EC Ekvádor
EE Estónsko
EG Egypt
EH Západná Sahara
EM Úrad pre harmonizáciu na vnútornom trhu (OHIM)
EP Európsky patentový úrad
ER Eritrea
ES Španielsko
ET Etiópia

FI Fínsko
FJ Fidži
FK Falklandy
FO Faerské ostrovy
FR Francúzsko

GA Gabun
GB Veľká Británia
GC Patentový úrad Rady pre spoluprácu arabských štátov v Golfskom zálive (GCC)
GD Grenada
GE Gruzínsko
GH Ghana
GI Gibraltár
GL Grónsko
GM Gambia
GN Guinea
GQ Rovníková Guinea
GR Grécko
GS Južná Georgia a Južné Sendvičové ostrovy
GT Guatemala
GW Guinea-Bissau
GY Guyana

HK Hongkong
HN Honduras
HR Chorvátsko
HT Haiti
HU Maďarsko
IB Medzinárodný úrad Svetovej organizácie duševného vlastníctva (WIPO)

ID Indonézia
IE Írsko
IL Izrael
IN India
IQ Irak
IR Irán
IS Island
IT Taliansko

JM Jamajka
JO Jordánsko
JP Japonsko

KE Keňa
KG Kirgizsko
KH Kambodža
KI Kiribati
KM Komory
KN Svätý Krištof a Nevis
KP Kórejská ľudovodemokratická republika
KR Kórejská republika
KW Kuvajt
KY Kajmanie ostrovy
KZ Kazachstan

LA Laos
LB Libanon
LC Svätá Lucia
LI Lichtenštajnsko
LK Srí Lanka
LR Libéria
LS Lesotho
LT Litva
LU Luxembursko
LV Lotyšsko
LY Líbya

MA Maroko
MC Monako
MD Moldavsko
MG Madagaskar
MK Macedónsko
ML Mali
MM Myanmar
MN Mongolsko
MO Macao
MP Severné Mariány
MR Mauritánia
MS Montserrat
MT Malta
MU Maurícius
MV Maledivy
MW Malawi
MX Mexiko
MY Malajzia
MZ Mozambik

NA Namíbia
NE Niger
NG Nigéria
NI Nikaragua
NL Holandsko
NO Nórsko
NP Nepál
NR Nauru
NZ Nový Zéland

OA Africká organizácia duševného vlastníctva (OAPI)
OM Omán

PA Panama
PE Peru
PG Papua-Nová Guinea
PH Filipíny
PK Pakistan
PL Poľsko
PT Portugalsko
PW Palau
PY Paraguaj

QA Katar

RO Rumunsko
RU Rusko
RW Rwanda

SA Saudská Arábia
SB Šalamúnové ostrovy
SC Seychely
SD Sudán
SE Švédsko
SG Singapur
SH Svätá Helena
SI Slovinsko
SK Slovensko
SL Sierra Leone
SM San Marino
SN Senegal
SO Somálsko
SR Surinam
ST Svätý Tomáš a Princov ostrov
SV Salvádor
SY Sýria
SZ Svazijsko

TC Turks a Caicos
TD Čad
TG Togo
TH Thajsko
TJ Tadžikistan
TM Turkménsko
TN Tunisko
TO Tonga
TP Východný Timor
TR Turecko
TT Trinidad a Tobago
TV Tuvalu
TW Taiwan
TZ Tanzánia

UA Ukrajina
UG Uganda
US Spojené štáty americké
UY Uruguaj
UZ Uzbekistan

VA Vatikán
VC Svätý Vincent a Grenadiny
VE Venezuela
VG Britské Panenské ostrovy
VN Vietnam
VU Vanuatu

WO Svetová organizácia duševného vlastníctva (WIPO)
WS Samoa

YE Jemen
YU Juhoslávia

ZA Juhoafrická republika
ZM Zambia
ZW Zimbabwe

ČASŤ

PATENTY

Kódy na označovanie jednotlivých druhov dokumentov (Štandard WIPO ST. 16)

A3 **Zverejnené** patentové prihlášky podľa zákona č. 435/2001 Z. z. o patentoch, dodatkových ochranných osvedčeniach a o zmene a doplnení niektorých zákonov

B6 **Udelené** patenty podľa zákona č. 435/2001 Z. z. o patentoch, dodatkových ochranných osvedčeniach a o zmene a doplnení niektorých zákonov

Číselné kódy na označovanie bibliografických údajov (Štandard WIPO ST. 9)

(11) Číslo dokumentu
(21) Číslo prihlášky
(22) Dátum podania prihlášky
(24) Dátum nadobudnutia účinkov patentu
(31) Číslo prioritnej prihlášky
(32) Dátum podania prioritnej prihlášky
(33) Krajina alebo regionálna organizácia priority
(40) Dátum zverejnenia prihlášky
(47) Dátum sprístupnenia patentu verejnosti
(51) Medzinárodné patentové triedenie
(54) Názov
(57) Anotácia
(62) Číslo pôvodnej prihlášky v prípade vylúčenej prihlášky
(71) Meno (názov) prihlasovateľa (-ov)
(72) Meno pôvodcu (-ov)
(73) Meno (názov) majiteľa (-ov)
(74) Meno (názov) zástupcu (-ov)
(86) Číslo podania medzinárodnej prihlášky podľa PCT
(87) Číslo zverejnenia medzinárodnej prihlášky podľa PCT

Poznámka:
Číslo uvádzané pred kódom **(51)** znamená verziu Medzinárodného patentového triedenia.

Kódy na označovanie záhlaví oznámení publikovaných vo Vestníku ÚPV SR (Štandard WIPO ST. 17)

BA9A Zverejnené patentové prihlášky
FA9A Zastavené konania o patentových prihláškach na žiadosť prihlasovateľa
FB9A Zastavené konania o patentových prihláškach
FC9A Zamietnuté patentové prihlášky
FD9A Zastavené konania pre nezaplatenie poplatku
PC9A Prevody a prechody práv na patentové prihlášky
PD9A Zmeny dispozičných práv na patentové prihlášky (zálohy)
Zmeny dispozičných práv na patentové prihlášky (ukončenie záloh)
QA9A Ponuky licencií
FG4A Udelené patenty
MA4A Zaniknuté patenty vzdaním sa
MA4F Zaniknuté autorské osvedčenia vzdaním sa
MC4A Zrušené patenty
MC4F Zrušené autorské osvedčenia
MG4A Čiastočne zrušené patenty
MG4F Čiastočne zrušené autorské osvedčenia
MK4A Zaniknuté patenty uplynutím doby platnosti
MK4F Zaniknuté autorské osvedčenia uplynutím doby platnosti
MM4A Zaniknuté patenty pre nezaplatenie udržiavacích poplatkov
MM4F Zaniknuté autorské osvedčenia pre nezaplatenie udržiavacích poplatkov
PA4A Zmeny autorských osvedčení na patenty
PC4A Prevody a prechody práv na patenty
PC4F Prevody a prechody práv na autorské osvedčenia
PD4A Zmeny dispozičných práv na patenty (zálohy)
Zmeny dispozičných práv na patenty (ukončenie záloh)
PD4F Zmeny dispozičných práv na autorské osvedčenia (zálohy)
Zmeny dispozičných práv na autorské osvedčenia (ukončenie záloh)
QA4A Ponuky licencií
QB4A Licenčné zmluvy registrované alebo udelené na patenty
QB4F Licenčné zmluvy registrované alebo udelené na autorské osvedčenia
QC4A Ukončenie platnosti licenčných zmlúv na patenty
QC4F Ukončenie platnosti licenčných zmlúv na autorské osvedčenia
SB4A Zapísané patenty do registra po odtajnení
SB4F Zapísané autorské osvedčenia do registra po odtajnení

Opravy a zmeny

Opravy v patentových prihláškach

HA9A Opravy mien pôvodcov
HB9A Opravy mien
HC9A Zmeny mien
HD9A Opravy adries
HE9A Zmeny adries
HF9A Opravy dátumov
HG9A Opravy zatriedenia podľa MPT
HH9A Opravy chýb alebo zmeny všeobecne
HK9A Opravy tlačových chýb vo Vestníku ÚPV SR

Opravy v udelených ochranných dokumentoch

TA4A Opravy mien pôvodcov
TB4A Opravy mien
TC4A Zmeny mien
TD4A Opravy adries
TE4A Zmeny adries
TF4A Opravy dátumov
TG4A Opravy zatriedenia podľa MPT
TH4A Opravy chýb alebo zmeny všeobecne
TK4A Opravy tlačových chýb vo Vestníku ÚPV SR

TA4F Opravy mien pôvodcov
TB4F Opravy mien
TC4F Zmeny mien
TD4F Opravy adries
TE4F Zmeny adries
TF4F Opravy dátumov
TG4F Opravy zatriedenia podľa MPT
TH4F Opravy chýb alebo zmeny všeobecne
TK4F Opravy tlačových chýb vo Vestníku ÚPV SR

BA9A Zverejnené patentové prihlášky

(21)	(51)	(21)	(51)	(21)	(51)	(21)	(51)
97-99	C07D 487/04	1145-2003	G07F 7/02	164-2004	A61P 25/00	5019-2004	C07D 405/14
1130-2003	F24J 3/06	1146-2003	A61B 17/56	243-2004	C07K 14/62	5021-2004	B32B 27/08
1131-2003	G01S 13/00	1492-2003	A61K 31/42	268-2004	B01D 65/08	5023-2004	A61K 9/16
1134-2003	H04B 1/10	81-2004	C02F 11/14	330-2004	A61K 9/22	5031-2004	F28D 1/02
1137-2003	F23D 17/00	101-2004	A61K 31/7052	374-2004	A61N 1/30	5033-2004	F24F 13/06

Trieda A

7 (51) A61B 17/56, A61G 13/02
(21) 1146-2003
(22) 11.9.2003
(71) Maďar Jozef, MUDr., Nitra, SK;
(72) Maďar Jozef, MUDr., Nitra, SK;
(74) Knopp Juraj, Ing., CSc., Bratislava, SK;
(54) Zariadenie na repozíciu a zafixovanie zlomenín kostí
(57) Zariadenie pozostáva zo statickej časti na fixáciu zlomenej končatiny a trakčnej časti na vyvodenie repozičného ťahu v zafixovanej končatine. Statická časť zariadenia je vytvorená ako nosný rám (1), na ktorého hornej časti sú v smere jej pozdĺžnej osi prestaviteľne upevnené dva priečne nosníky na osadenie predného držiaka (2), resp. zadného držiaka (3). Na držiakoch sa nachádza horizontálne nastaviteľná podpera (6) predlaktia, resp. podpera (4) ramena. Trakčná časť zariadenia je umiestnená na čelnej strane nosného rámu (1) na vertikálne nastaviteľnej nosnej tyči (8). Na voľnom konci nosnej tyči (8) sú proti sebe umiestnené dve nosné ramená (9, 10). Obe nosné ramená tvoria predpäté držiaky vedení pre lanká (14) na prenos repozičného ťahu od jednotlivých adjustovateľných závaží (11), ktoré sú zavedené na voľne visiacom konci každého lanka (14). Druhý koniec jednotlivého lanka (14) je vybavený objímkami na upevnenie na zlomenú končatinu, a to zvlášť na palec a zvlášť na druhý a tretí prst zlomenej končatiny.

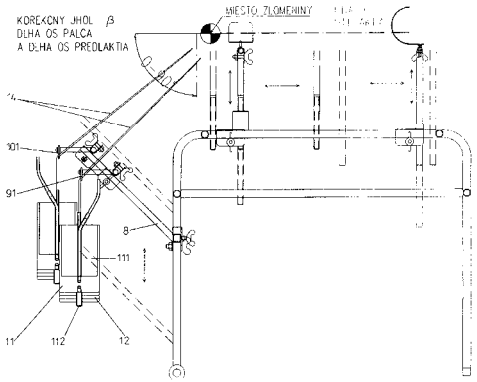

7 (51) A61K 9/16, 9/20
(21) 5023-2004
(22) 29.4.2002
(71) EGIS GYÓGYSZERGYÁR RT., Budapest, HU;
(72) Fekete Pál, Budapest, HU; Királyné Ignácz Mária, Budapest, HU; Szlávyné Széll Zsuzsa, Budapest, HU; Góra Lászlóné, Isaszeg, HU; Pálfi Zoltánné, Budapest, HU; Jámbor Istvánné, Budapest, HU;
(74) ROTT, RŮŽIČKA & GUTTMANN, v. o. s., Bratislava, SK;
(86) PCT/HU02/00035
(87) WO03/092658
(54) Spôsob prípravy tabliet z farmaceuticky aktívnych látok, ktoré majú nevýhodné tabletačné vlastnosti s granulačnou kvapalinou obsahujúcou mikrokryštalickú celulózu
(57) Spôsob prípravy tabliet, ktoré môžu byť dobre lisované a majú dobrú mechanickú pevnosť, z farmaceuticky aktívnej zložky (iek), ktorá má nevýhodné tabletačné vlastnosti za použitia granulačnej kvapaliny, čo je suspenzia 5 - 30 % mikrokryštalickej celulózy, z ktorej 90 % má veľkosť častíc menšiu než 50 μm. Množstvo mikrokryštalickej celulózy je vztiahnuté na finálnu hmotnosť tablety vo vode a/alebo etanole, a/alebo izopropanole a uvedená suspenzia môže obsahovať tiež časť zložiek granúl v rozpustenej forme.

7 (51) A61K 9/22, 9/16, 9/36, 31/196, 31/64, 31/341
(21) 330-2004
(22) 27.3.2002
(31) P20020124A
(32) 11.2.2002
(33) HR
(71) PLIVA ISTRAŽIVANJE I RAZVOJ D.O.O., Zagreb, HR;
(72) Khan M. Zahirul I., Zagreb, HR; Krajacic Aleksandra, Zagreb, HR; Knezevic Zdravka, Zagreb, HR; Vodopija-Mandic Snjezana, Kutina, HR;
(74) PATENTSERVIS BRATISLAVA, a. s., Bratislava, SK;
(86) PCT/HR02/00018
(87) WO03/074033
(54) Tuhé liekové formy s riadeným uvoľňovaním účinnej látky - nový systém dodávania liečiva so zníženým rizikom nekontrolovaného uvoľňovania účinnej látky

(57) Lieková forma s riadeným uvoľňovaním účinnej látky so zníženým rizikom nekontrolovaného uvoľňovania účinnej látky z liekovej formy a vedľajších účinkov kombinuje zložky (a) a (b). Zložka (a) sú granuly obsahujúce farmaceuticky aktívne činidlo a vo vode nerozpustný, vodou prestupný polymér, zatiaľ čo zložka (b) obsahuje farmaceuticky aktívne činidlo a hydrofóbny materiál. Zmenou pomeru farmaceuticky aktívneho činidla a vo vode nerozpustného ale vodou prestupného polyméru obsiahnutého v zložke (a) a/alebo pomeru farmaceuticky aktívneho činidla a hydrofóbneho materiálu obsiahnutého v zložke (b) môže byť ľahko dosiahnutá ideálna uvoľňovacia rýchlosť so zníženým rizikom nekontrolovaného uvoľňovania účinnej látky z liekovej formy a vedľajších účinkov.

---

7 (51) A61K 31/42, C07D 263/32, A61P 3/10, C07D 231/12, A61K 31/422, 31/426, 31/427, C07D 233/58, 277/24, 277/24, 277/38, C07C 271/24, 271/22, 233/87, 233/63, C07D 413/12, 417/12, 413/14, 413/04, 413/10, 417/14, 417/04, 213/81, 307/83
(21) 1492-2003
(22) 24.5.2002
(31) 60/296 701
(32) 7.6.2001
(33) US
(71) ELI LILLY AND COMPANY, Indianapolis, IN, US;
(72) Gossett Lynn Stacy, Indianapolis, IN, US; Green Jonathan Edward, Indianapolis, IN, US; Henry James Robert, Indianapolis, IN, US; Jones Winton Dennis Junior, Carmel, IN, US; Matthews Donald Paul, Indianapolis, IN, US; Shen Quan Rong, Fishers, IN, US; Smith Daryl Lynn, Fishers, IN, US; Vance Jennifer Ann, San Diego, CA, US; Warshawsky Alan M., Carmel, IN, US; Gonzalez-Garcia Maria Rosario, Alcobendas (Madrid), ES;
(74) Bezák Marián, Ing., Bratislava, SK;
(86) PCT/US02/15143
(87) WO02/100403
(54) Modulátory receptorov aktivovaných proliferátormi peroxizómov (PPAR)
(57) Opisujú sa zlúčeniny všeobecného vzorca (I), ich farmaceuticky prijateľné soli, solváty, hydráty a stereoizoméry, ktoré sú použiteľné pri liečbe syndrómu X, diabetes typu II, hyperglykémie, hyperlipidémie, obezity, koagulopatie, hypertenzie, artériosklerózy a ďalších porúch súvisiacich so syndrómom X, ako aj kardiovaskulárnych ochorení.

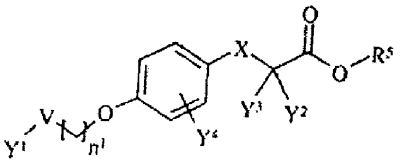

(I)

---

7 (51) A61K 31/7052, A61P 11/00, 31/04, 27/16
(21) 101-2004
(22) 31.7.2002
(31) 60/313 867
(32) 21.8.2001
(33) US
(71) Pfizer Products Inc., Groton, CT, US;
(72) Dunne Michael William, Groton, CT, US;
(74) Bušová Eva, JUDr., Bratislava, SK;
(86) PCT/IB02/03076
(87) WO03/018031
(54) Použitie azitromycínu na výrobu liečiva na liečenie respiračných infekcií u človeka
(57) Opisuje sa použitie azitromycínu na výrobu liečiva na liečenie respiračných infekcií u človeka, pričom toto liečivo je určené na podanie v jednorazovej dávke asi 35 mg/kg telesnej hmotnosti alebo vyššej.

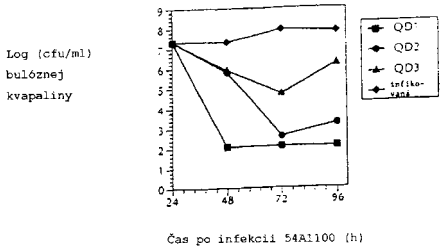

(A)

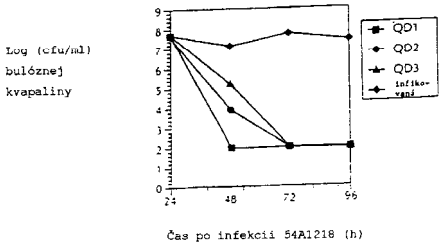

(B)

---

7 (51) A61N 1/30
(21) 374-2004
(22) 7.4.2003
(31) 10/117 346
(32) 8.4.2002
(33) US
(71) BIOPHORETIC THERAPEUTIC SYSTEMS, LLC, Framingham, MA, US;
(72) Henley Julian L., New Haven, CT, US; Chang Kuo Wei, Waltham, MA, US; Potter Joseph, Oak Bluffs, MA, US; Goldberg Dennis I., South Brookline, MA, US; Derouin James O., Taunton, MA, US;
(74) Hörmann Tomáš, Ing., Bratislava, SK;
(86) PCT/US03/10644
(87) WO03/086535
(54) Elektrokinetický aplikačný systém na nasadenie na prst na podávanie liekov pacientom a spôsoby tohto podávania

(57) Elektrokinetický aplikačný systém na osobné použitie pri podávaní lieku pacientom na ošetrované miesto obsahuje zariadenie (10) tvarované tak, aby zodpovedalo tvaru časti prsta (71) pacienta od jeho konca po miesto za prvým prstovým kĺbom. Zariadenie (10) obsahuje samostatný zdroj (25) energie a prvú elektródu priliehajúcu k jeho distálnej koncovej časti a ku koncu pacientovho prsta (71).

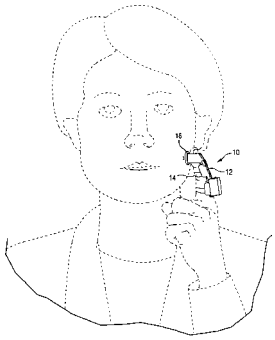

7 (51) A61P 25/00, A61K 31/4418, 31/4427, C07D 213/73, 401/12
(21) 164-2004
(22) 24.9.2002
(31) 60/328 253
(32) 10.10.2001
(33) US
(71) Pfizer Products Inc., Groton, CT, US;
(72) Lowe John Adams III, Groton, CT, US; Volkmann Robert Alfred, Croton, CT, US;
(74) Bušová Eva, JUDr., Bratislava, SK;
(86) PCT/IB02/03939
(87) WO03/030993
(54) 2-Amino-6-(2,4,5-substituovaný fenyl) pyridíny ako inhibítory syntázy oxidu dusnatého
(57) 6-[4-(N-metyl-3-azetidínoxy)-5-etyl-2-metoxy-fenyl]pyridin-2-ylamín, 6-[4-(N,N-dimetylaminometyl)-5-etyl-2-metoxy-fenyl]pyridin-2-yl-amín, 6-[4--(N-metylaminometyl)-5-etyl-2-metoxy-fenyl]pyridin-2-ylamín, 6-[4-(3-azetidinoxy)-5-etyl-2-metoxyfenyl]-pyridin-2-ylamín a 6-[4-(2-dimetylaminoetoxy)-5-etyl-2-metoxyfenyl]-pyridin-2-ylamín a ich farmaceuticky prijateľné soli, farmaceutické prípravky obsahujúce tieto zlúčeniny a použitie týchto zlúčenín ako inhibítorov syntázy oxidu dusnatého pri liečbe a prevencii porúch centrálneho nervového systému a ďalších porúch.

Trieda B

7 (51) B01D 65/08
(21) 268-2004
(22) 6.1.2003
(31) 10/035 785
(32) 4.1.2002
(33) US
(71) NALCO COMPANY, Naperville, IL, US;
(72) Collins John H., Bloomingdale, IL, US; Salmen Kristine S., Glen Ellyn, IL, US; Musale Deepak A., Aurora, IL 60504, US; Yoon Seong-Hoou, Warrenville, IL, US; Ward William J., Glen Ellyn, IL, US;
(74) Bezák Marián, Ing., Bratislava, SK;
(86) PCT/US03/00301
(87) WO03/057351
(54) Spôsob použitia vo vode rozpustných polymérov v membránovom biologickom reaktore
(57) Spôsob úpravy zmesovej tekutiny v membránovom biologickom reaktore, ktorý obsahuje modul ponorenej membrány (2) vo vnútri prevzdušňovacej nádoby (1), zahrnujúci pridávanie k zmesovej tekutine účinného koagulačného a flokulačného množstva aspoň jedného rozpustného kationového, amfotérneho či zwiteriónového polyméru alebo ich kombinácie, a spôsoby znižovania zanášania membrány, zvyšovania prietoku membránou a znižovania tvorby kalu.

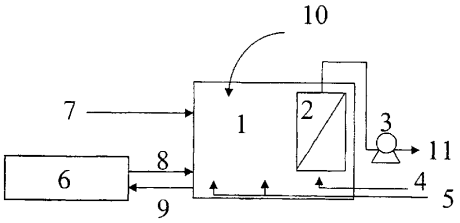

7 (51) B32B 27/08, 3/28, B29D 7/01, B65D 65/40
(21) 5021-2004
(22) 24.4.2003
(31) 60/375 389, 10/241 095
(32) 25.4.2002, 11.9.2002
(33) US, US
(71) HONEYWELL INTERNATIONAL INC., Morristown, NJ, US;
(72) Blum John B., Middletown, DE , US; Luciano Sandra E., North East, MD, US;
(74) Čechvalová Dagmar, Bratislava, SK;
(86) PCT/US03/12620
(87) WO03/091019
(54) Blistrové balenie
(57) Opisuje sa blistrové balenie, ktoré je vytvorené z viacvrstvových fólií obsahujúcich fóliu materiálu viečka, ktorá je tepelne utesnená priamo k fluórpolymérnej fólii. Polymérna základná vrstva (10) je priľnutá k fluórpolymérnej vrstve (14) prostredníctvom prvej adhezívnej spojovacej medzivrstvy (12); nosná vrstva (18) je priľnutá k fluórpolymérnej vrstve (14) prostredníctvom druhej adhezívnej spojovacej medzivrstvy (16); a kovová fóliová vrstva (22) je priľnutá k nosnej vrstve (18) prostredníctvom tretej adhezívnej spojovacej medzivrstvy (20), pričom blister má výrazne zlepšenú bariéru proti vlhkosti.

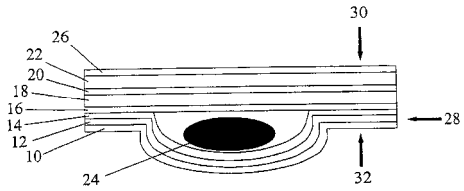

Trieda C

7 (51) C02F 11/14, 11/12
(21) 81-2004
(22) 2.2.2004
(31) PV 2003-2485
(32) 15.9.2003
(33) CZ
(71) ZVVZ a. s., Milevsko, CZ;
(72) Matejka Jaroslav, Ing., Sepekov, CZ; Mácha Jaroslav, Ing., Milevsko, CZ; Jelínek Jan, Milevsko, CZ;
(74) Mišľanová Mária, Košice, SK;
(54) Zariadenie na úpravu čistiarenských kalov
(57) Zariadenie na úpravu čistiarenských kalov pozostáva z prívodného sitopásového kalolisu (1) ústiaceho do zmiešavacej násypky (2) vretenového čerpadla (3), do nej je rovnako vyústený vibračný dopravník (3) páleného práškového vápna s prevádzkovým zásobníkom (4), pričom prevádzkový zásobník (4) má štrbinový výpust (7) a je usporiadaný tak, že medzera (m) medzi štrbinovým výpustom (7) a korytom vibračného dopravníka (3) je regulovateľná. Vibračný dopravník (3) páleného práškového vápna má reguláciu prevádzkových parametrov a výstup zmiešavacieho vretenového čerpadla (5) je napojený na odvádzacie potrubie (6) zmesi kalu a vápna. Na riadenie prevádzky a signalizáciu funkcie má zariadenie snímač (8) tlaku a snímač (10) teploty upraveného kalu za vretenovým čerpadlom (5) a snímačom (9) teploty neodvodneného kalu na sitopásovom kalolise (1).

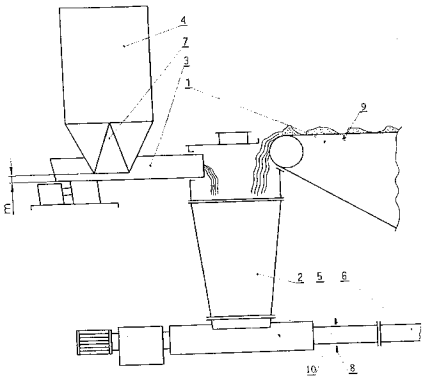

7 (51) C07D 405/14, A61K 31/4545, A61P 1/00, 1/04, 43/00
(21) 5019-2004
(22) 15.5.2003
(31) 2002-141262
(32) 16.5.2002
(33) JP
(71) DAINIPPON PHARMACEUTICAL CO., LTD., Osaka-shi, Osaka, JP;
(72) Kato Shiro, Sakai-shi, Osaka, JP; Yamazaki Hiroshi, Suita-shi, Osaka, JP; Hirokawa Yoshimi, Ikoma-shi, Nara, JP; Kan Yoko, Suita-shi, Osaka, JP; Yoshida Naoyuki, Sakai-shi, Osaka, JP; Morikage Kazuo, Suita-shi, Osaka, JP; Morikage Yukiko, Suita-shi, Osaka, JP;
(74) PATENTSERVIS BRATISLAVA, a. s., Bratislava, SK;
(86) PCT/JP03/06051
(87) WO03/097638
(54) Spôsob prípravy (S)-4-amino-5-chlór-2-metoxy-N-[1-[1-(2-tetrahydrofurylkarbonyl)-4-piperidinylmethyl]-4-piperidinyl]benzamidu, farmaceutický prostriedok obsahujúci tento derivát a opis medziproduktu tohto derivátu
(57) Je opísaná zlúčenina (S)-4-amino-5-chlór-2-metoxy-N-[1-[1-(2-tetrahydrofurylkarbonyl)-4-piperidinylmetyl]-4-piperidinyl]benzamidu vzorca (I) alebo jej farmaceuticky prijateľná kyslá adičná soľ, alebo jej hydrát, ktoré sú vhodné na podporu gastrointestinálnej molity alebo ako gastrointestinálne prokinetické činidlo, ktoré vykazujú silnú afinitu na 5-HT_4-receptor a ktoré majú malé účinky na srdce, a ktoré tiež vykazujú malé vedľajšie účinky na centrálny nervový systém, ktoré sú založené na dopamínovom D_2-receptore. Opísaný je aj spôsob prípravy tejto zlúčeniny, farmaceutický prostriedok, ktorý túto zlúčeninu obsahuje, a jej intermediát.

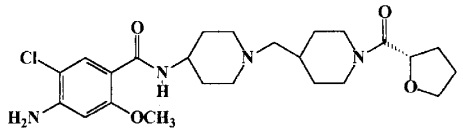

(I)

7 (51) C07D 487/04, A61K 31/505 // (C07D 487/04, 239:00, 231:00) (C07D 487/04, 251:00, 231:00) (C07D 487/04, 249:00, 239:00) (C07D 487/04, 251:00, 249:00)
(21) 97-99
(22) 23.7.1997
(31) 60/023 290, 08/686 047, 08/899 242
(32) 24.7.1996, 24.7.1996, 23.7.1997
(33) US, US, US
(71) Du Pont Pharmaceuticals Company, Wilmington, DE, US;
(72) Arvanitis Argyrios Georgious, Kennett Square, PA, US; Chorvat Robert John, West Chester, PA, US; He Ligi, West Chester, PA, US; Gilligan Paul Joseph, Wilmington, DE, US;
(74) Bušová Eva, JUDr., Bratislava, SK;
(86) PCT/US97/13072
(87) WO98/03510
(54) Azolotriazíny a azolopyrimidíny a farmaceutické prostriedky s ich obsahom
(57) Sú opísané azotriazíny a azopyrimidíny všeobecného vzorca (I) alebo (II), ich izoméry, stereoizomérne formy alebo ich zmesi, ich farmaceuticky prijateľné soli a prekurzorové formy liečiv, ktoré sú účinné pri liečení úzkosti, depresie a iných psychiatrických a neurologických chorobách, imunologických, kardiovaskulárnych alebo srdcových chorobách, črevnej hypersenzitivity spojenej s psychopatologickou poruchou a stresom.

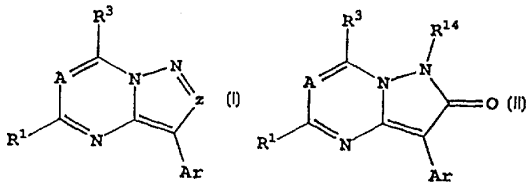

(I) (II)

7 (51) C07K 14/62
(21) 243-2004
(22) 12.12.2002
(31) 60/344 310, 60/414 604
(32) 20.12.2001, 27.9.2002
(33) US, US
(71) ELI LILLY AND COMPANY, Indianapolis, IN, US;
(72) Beals John Michael, Indianapolis, IN, US; Defelippis Michael Rosario, Carmel, IN, US; Dimarchi Richard Dennis, Carmel, IN, US; Kohn Wayne David, Indianapolis, IN, US; Micanovic Radmila, Indianapolis, IN, US; Myers Sharon Ruth, Indianapolis, IN, US; NG Kingman, Carmel, IN, US; Zhang Lianshan, Carmel, IN, US;
(74) Bezák Marián, Ing., Bratislava, SK;
(86) PCT/US02/37601
(87) WO03/053339
(54) Inzulínová zlúčenina s protrahovaným účinkom
(57) Je opísaná inzulínová zlúčenina, ktorá poskytuje protrahovanú a dokonca bazálnu dobu pôsobenia. Inzulínová zlúčenina zahrnuje modifikáciu v N--terminálnej časti reťazca A a prípadne modifikáciu v N-terminálnej časti reťazca B, modifikáciu lyzínu reťazca B a prípadne modifikáciu v C--terminálnej časti reťazca A. Opísaná inzulínová zlúčenina je vhodná na použitie na prípravu lieku na liečenie diabetes mellitus.

Trieda F

---

7 (51) F23D 17/00
(21) 1137-2003
(22) 10.9.2003
(71) AVAN, spol. s r. o., Poprad, SK;
(72) Martakov Vadym, Zaporožie, UA; Barakhtenko Gennadiy, Zaporožie, UA; Jurínyi Ľudovít, Ing., Šuňava, SK;
(74) Rzymanová Kamila Ing., Poprad, SK;
(54) Spôsob tvorby sústredenej tepelnej výmeny v rotačných peciach a zariadenie na jeho vytvorenie
(57) Vynález sa týka efektívneho spaľovania plynného paliva a tvorby termochemického procesu žíhania/spekania žiaruvzdorných a iných materiálov v podmienkach rotačných pecí. Plameň sa tvorí spôsobom spaľovania homogénnej zmesi pri stechiometrickej rovnováhe plynu a vzduchu a je nasmerovaný kolmo na povrch žíhaného materiálu vo forme pyramidálneho objemového prúdu s regulovaným radiálnym sektorových uhlom v režime kinetického procesu horenia s podielom sálania okolo 50 až 55. Zariadenie s cieľom vytvoriť riadený objem tepla pozostáva z plynového horáka konzolového, s dĺžkou, ktorá prevyšuje chladiacu zónu.

---

7 (51) F24F 13/06
(21) 5033-2004
(22) 24.6.2002
(71) Kuráň Jozef, Hamuliakovo, SK; Šebök Ivan, Hamuliakovo, SK;
(72) Kuráň Jozef, Hamuliakovo, SK; Šebök Ivan, Hamuliakovo, SK;
(74) Čechvalová Dagmar, Bratislava, SK;
(86) PCT/IB02/002351
(87) WO2004/001299
(54) Výpust
(57) Opísaný je výpust, najmä stropný výpust vzduchu na prívod studeného a/alebo teplého vzduchu do priestoru, pričom vzduch sa môže viesť cez prípojné hrdlo do telesa s otvormi, ktoré je na vypúšťanie vzduchu vybavené perforovanou stenou telesa a otvoreným dnom, v ktorého blízkosti sú s možnosťou natáčania usporiadané klapky, ktoré sú uložené otočne okolo svojich vodorovných osí. Osi klapiek sú usporiadané v podstate stredovo a pri svojom ovládaní sú cez krútiaci mechanizmus funkčne spojené s ovládacou osou otáčania, stredovo usporiadanou v dne.

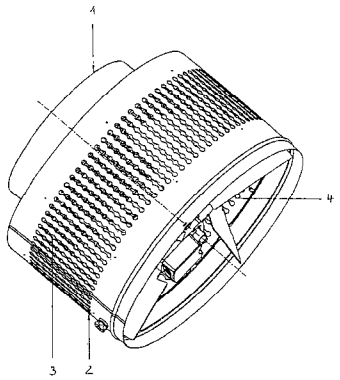

---

7 (51) F24J 3/06
(21) 1130-2003
(22) 8.9.2003
(71) Horváth Slavomír, Ing., Bratislava, SK;
(72) Horváth Slavomír, Ing., Bratislava, SK;
(54) Využitie vôd zatopených baní ako zdroja nízkopotenciálnej energie na vykurovanie
(57) Banské spoločnosti sú v určitých prípadoch nútené zastaviť ťažbu v baniach, napr. z bezpečnostných alebo iných dôvodov. Tieto objekty sú následne účelovo zaplavované vodou, pričom takto vznikne v bani jej mohutný rezervoár. Vzhľadom na hĺbku banských šácht (> 500 m) je zrejmé, že s narastajúcou hĺbkou banskej šachty rastie teplota prostredia a tým teda aj teplota vody v nej umiestnenej. Podstata vynálezu spočíva v tom, že do tejto teplej vody v zatopenej banskej šachte sa umiestni výparník tepelného čerpadla.

---

7 (51) F28D 1/02, F24F 1/00, 13/14
(21) 5031-2004
(22) 26.6.2002
(71) GIORDANO RIELLO INTERNATIONAL GROUP S.P.A., Bevilacqua VR, IT;
(72) Riello Valerio Giordano, Bevilacqua VR, IT;
(74) Čechvalová Dagmar, Bratislava, SK;
(86) PCT/IT2002/000425
(87) WO2004/003451
(54) Konvektorové vykurovacie teleso s elektricky nastaviteľným deflektorom

(57) Konvertorové vykurovacie teleso na ohrev vzduchu v uzavretých priestoroch pozostáva z otvoru na nasávanie vzduchu (2) vybaveného vzduchovým filtrom (3), z tepelného výmenníka (5) na ohrev vzduchu (4), z otvoru na odvod vzduchu (6) s aspoň jedným nastaviteľným prvkom deflektora (7), ktorý je nastaviteľný do viacerých uhlových polôh medzi zatvorenou polohou a plne otvorenou polohou a ktorý je poháňaný elektrickým motorom (8) cez hnací mechanizmus (10), pričom elektrický motor je napájaný z batérie (19) a je pripojený k spínacím zariadeniam (11, 11a) vhodným na prepínanie prevádzkového stavu elektrického motora (8).

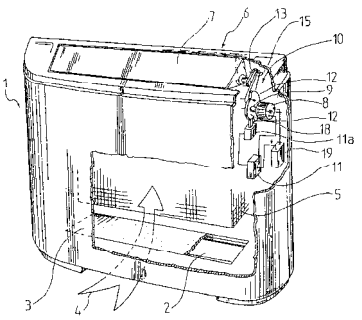

Trieda G

7 (51) G01S 13/00, 7/40
(21) 1131-2003
(22) 8.9.2003
(71) LOBB š. p., Banská Bystrica, SK;
(72) Szaraz Milan, Ing., Banská Bystrica, SK; Bais Vladimír, Banská Bystrica, SK;
(74) Kováčik Štefan, Ing., Bratislava, SK;
(54) Spôsob úpravy a/alebo opravy lokátora ST-68U
(57) Zo skupiny operácií sa ako prvé vykonávajú operácie: opravy krytu žiariča, zámeny vstupných elektrónkových zosilňovačov za vf polovodičové zosilňovače, úpravy chladiaceho systému, výmeny motorgenerátorov. Ako druhé sa môžu vykonávať operácie: opravy systému zdvíhania a rozvinovania antény zahrnujúce výmenu laniek systémového rozvinovania a zvinovania bloku zrkadla a/alebo výmenu zdvíhacieho lana a/alebo výmenu lana zaisťovacích zámkov antény. Napokon ako tretie sa môžu vykonávať operácie: výmeny bloku solenoidu a/alebo výmeny krúžkového zberača, a/alebo kontroly vn kondenzátorov, a/alebo výmeny vonkajšej kabeláže, a/alebo výmeny bloku dopytovača.

7 (51) G07F 7/02, H04L 12/14
(21) 1145-2003
(22) 11.9.2003
(71) Kobza Zdeno, Nová Dubnica, SK;
(72) Kobza Zdeno, Nová Dubnica, SK;
(54) Nepriame spoplatnenie nízkonákladových internetových služieb
(57) Nepriame spoplatnenie nízkonákladových internetových služieb je realizované uskutočnením telefónneho volania na telefónne číslo, ktoré je predom definované poskytovateľom internetovej služby. Cena volania je určená podľa ceny danej internetovej služby, ktorá má byť spoplatnená. Medzi poskytovateľom internetovej služby a telekomunikačným operátorom, ktorý má v správe predmetné prístupové telefónne číslo, je uzavretá zmluva o rozdelení príjmov, ktoré vzniknú realizovaním volaní na dané telefónne číslo.

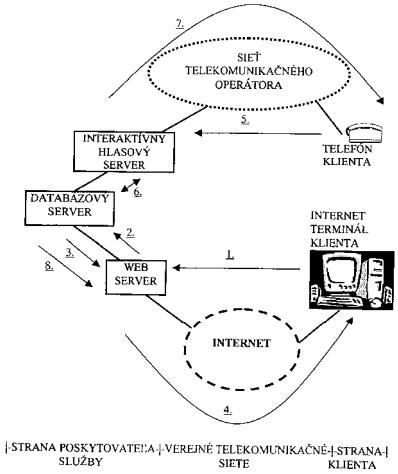

Trieda H

7 (51) H04B 1/10, H04N 7/173, 7/10
(21) 1134-2003
(22) 9.9.2003
(71) OPEN NT, s. r. o., Masaryk Michal, Ing., Bratislava, SK;
(72) Florek Miroslav, Ing., Bratislava, SK;
(74) Juran Svetozár, JUDr., Bratislava, SK;
(54) Zariadenie na znižovanie úrovne šumu v spätných smeroch káblovej televízie
(57) Zariadenie pozostáva z inteligentného atenuátora (2), ku ktorému je paralelne pripojený detektor signálu (3). Detektor signálu (3) pozostáva z logaritmického zosilňovača (5), ku ktorému je pripojený amplitúdový modulátor (6), ku ktorému je pripojený nelineárny zosilňovač (7), na výstup ktorého je zapojený dolnopriepustný filter (8), ktorého výstup je napojený na vstup komparátora (9) na porovnávanie hodnoty napäťového signálu U.

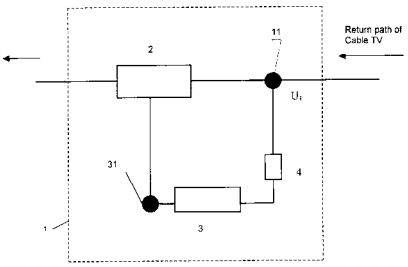

(51)	(21)	(51)	(21)	(51)	(21)	(51)	(21)
A61B 17/56	1146-2003	A61N 1/30	374-2004	C07D 405/14	5019-2004	F24J 3/06	1130-2003
A61K 9/16	5023-2004	A61P 25/00	164-2004	C07D 487/04	97-99	F28D 1/02	5031-2004
A61K 9/22	330-2004	B01D 65/08	268-2004	C07K 14/62	243-2004	G01S 13/00	1131-2003
A61K 31/42	1492-2003	B32B 27/08	5021-2004	F23D 17/00	1137-2003	G07F 7/02	1145-2003
A61K 31/7052	101-2004	C02F 11/14	81-2004	F24F 13/06	5033-2004	H04B 1/10	1134-2003

FG4A Udelené patenty

(11)	(51)	(11)	(51)	(11)	(51)	(11)	(51)
284418	C07D 307/87	284436	C07F 15/00	284454	C07D 231/12	284472	A61K 9/20
284419	C07C 67/03	284437	C03B 37/05	284455	C02F 1/40	284473	C07C 409/00
284420	C30B 25/06	284438	C07C 251/00	284456	C22B 4/00	284474	C03C 11/00
284421	C22B 7/00	284439	B32B 15/08	284457	B30B 15/06	284475	A61K 31/535
284422	B23B 51/00	284440	C08L 67/06	284458	A61K 47/48	284476	A61K 9/00
284423	F16B 35/04	284441	B42B 5/12	284459	F01C 1/07	284477	A61K 9/00
284424	F02M 45/06	284442	A61K 31/565	284460	A61K 38/13	284478	B65H 51/22
284425	F16B 7/04	284443	A61J 1/00	284461	A61K 47/48	284479	F16L 55/17
284426	C05F 11/08	284444	B24B 9/00	284462	A61K 31/405	284480	C07J 41/00
284427	C07D 213/803	284445	C21B 13/00	284463	A61K 51/08	284481	C01F 7/44
284428	C07D 307/87	284446	A61K 35/42	284464	A61K 31/355	284482	D07B 1/06
284429	C07K 14/00	284447	A61M 15/00	284465	C08F 20/00	284483	E05F 3/10
284430	A61K 9/12	284448	A61M 15/00	284466	F16G 11/02	284484	C07D 503/00
284431	B65D 19/40	284449	C21B 13/00	284467	C08J 3/075	284485	A01N 63/02
284432	F16H 57/02	284450	A61K 7/50	284468	C07D 401/06	284486	C11B 1/10
284433	C08J 9/00	284451	C10G 25/00	284469	C08K 5/34	284487	E05B 27/00
284434	C07D 487/04	284452	C02F 1/72	284470	A24D 3/04	284488	E05B 27/00
284435	F16D 67/02	284453	F16B 13/06	284471	C07D 233/76	284489	F15B 13/042

7 (51) A01N 63/02, 37/46 // (A01N 63/02, 59:08, 25:34, 25:30, 25:22) (A01N 37/46, 59:08, 25:34, 25:30, 25:22)
(11) 284485
(21) 1647-97
(22) 7.6.1996
(24) 1.4.2005
(31) 08/479 280
(32) 7.6.1995
(33) US
(40) 5.8.1998
(73) AMBI, INC., Tarrytown, NY, US;
(72) Blackburn Peter, New York, NY, US; De La Harpe Jon, New York, NY, US;
(74) Bušová Eva, JUDr., Bratislava, SK;
(86) PCT/US96/09763
(87) WO96/39842
(54) Zvlhčené dezinfekčné utierky obsahujúce bakteriocín a ich použitie

---

7 (51) A24D 3/04
(11) 284470
(21) 1738-2001
(22) 1.3.2000
(24) 1.4.2005
(31) 199 25 313.7
(32) 27.5.1999
(33) DE
(40) 4.4.2002
(73) Reemtsma Cigarettenfabriken GmbH, Hamburg, DE;
(72) Henning Paul-Georg, Quickborn, DE; Seidel Henning, Mechtersen, DE; Mentzel Edgar, Quickborn, DE;
(74) ROTT, RŮŽIČKA & GUTTMANN, v. o. s., Bratislava, SK;
(86) PCT/EP00/01724
(87) WO00/72705
(54) Ventilovaná cigareta s filtrom

---

7 (51) A61J 1/00, B65D 81/32
(11) 284443
(21) 1337-98
(22) 9.4.1997
(24) 1.4.2005
(31) 9601348-7
(32) 10.4.1996
(33) SE
(40) 12.3.1999
(73) Fresenius Kabi AB, Uppsala, SE;
(72) Gustafsson Bo, Alunda, SE; Lundmark Stefan, Höganäs, SE; Berglund Kjell, Järfälla, SE; Brooling Cathrine, Bromma, SE; Skolling Otto, Solna, SE;
(74) Žovicová Viera, Mgr., Bratislava, SK;
(86) PCT/SE97/00590
(87) WO97/37628
(54) Flexibilný priehľadný kontajner na uskladnenie na kyslík citlivých, parenterálne aplikovateľných činidiel a spôsob jeho výroby

---

7 (51) A61K 7/50, 7/00
(11) 284450
(21) 1016-99
(22) 12.1.1998
(24) 1.4.2005
(31) 08/791 127
(32) 30.1.1997
(33) US
(40) 18.1.2000
(73) UNILEVER NV, AL Rotterdam, NL;
(72) Puvvada Sudhakar, Rutherford, NJ, US; Shana'a May, Fort Lee, NJ, US;
(74) Majlingová Marta, Ing., Bratislava, SK;
(86) PCT/EP98/00154
(87) WO98/33477
(54) Vodná kvapalná čistiaca a zvlhčujúca zmes

7 (51) A61K 9/00
(11) 284476
(21) 1431-2000
(22) 20.3.1999
(24) 1.4.2005
(31) 198 14 256.0
(32) 31.3.1998
(33) DE
(40) 10.7.2001
(73) VIATRIS GmbH & Co. KG, Frankfurt am Main, DE;
(72) Tritthart Wolfram, Wolfsberg, AT; Piskernig Mario André, St. Stefan, AT;
(74) Bušová Eva, JUDr., Bratislava, SK;
(86) PCT/DE99/00799
(87) WO99/49843
(54) Tuhé, rýchlo sa rozpadajúce formulácie cetirizínu

---

7 (51) A61K 9/00
(11) 284477
(21) 1432-2000
(22) 20.3.1999
(24) 1.4.2005
(31) 198 14 257.9
(32) 31.3.1998
(33) DE
(40) 10.7.2001
(73) VIATRIS GmbH & Co. KG, Frankfurt am Main, DE;
(72) Tritthart Wolfram, Wolfsberg, AT; Piskernig Mario André, St. Stefan, AT; Kölbl Gottfried, Völkermarkt, AT;
(74) Bušová Eva, JUDr., Bratislava, SK;
(86) PCT/DE99/00798
(87) WO99/49842
(54) Šumivé formulácie a spôsob ich výroby

---

7 (51) A61K 9/12, 9/72
(11) 284430
(21) 176-99
(22) 10.6.1998
(24) 1.4.2005
(31) 9712434.1
(32) 13.6.1997
(33) GB
(40) 12.7.1999
(73) CHIESI FARMACEUTICI S. P. A., Parma, IT;
(72) Lewis David, Parma, IT; Ganderton David, Parma, IT; Meakin Brian, Parma, IT; Ventura Paolo, Parma, IT; Brambilla Gaetano, Parma, IT; Garzia Raffaella, Parma, IT;
(74) Majlingová Marta, Ing., Bratislava, SK;
(86) PCT/EP98/03533
(87) WO98/56349
(54) Farmaceutický prostriedok na použitie v aerosólovom inhalátore, aerosólový inhalátor a spôsob plnenia aerosólového inhalátora

---

7 (51) A61K 9/20
(11) 284472
(21) 1717-99
(22) 11.6.1998
(24) 1.4.2005
(31) 08/874 965
(32) 13.6.1997
(33) US
(40) 11.7.2000
(73) Wyeth, Madison, NJ, US;
(72) Nagi Arwinder Singh, Thiells, NY, US;
(74) Majlingová Marta, Ing., Bratislava, SK;
(86) PCT/US98/12142
(87) WO98/56358
(54) Rapamycínová tuhá dávková jednotka a spôsob jej prípravy

---

7 (51) A61K 31/355
(11) 284464
(21) 35-2001
(22) 5.7.1999
(24) 1.4.2005
(31) MI98A001586
(32) 10.7.1998
(33) IT
(40) 11.6.2001
(73) Panin Giorgio, Rovigo, IT;
(72) Panin Giorgio, Rovigo, IT; Annunziata Eleonora, Padova, IT;
(74) Holoubková Mária, Ing., Bratislava, SK;
(86) PCT/IB99/01238
(87) WO00/02554
(54) Použitie zlúčeniny, vybranej zo skupiny, pozostávajúcej z vitamínu E a jeho esterov, na prípravu lieku na miestne liečenie patologických stavov sliznice

---

7 (51) A61K 31/405, 31/52 // (A61K 31/405, A61P 25/06)
(11) 284462
(21) 1828-99
(22) 1.7.1998
(24) 1.4.2005
(31) 9714081.8, 9718270.3
(32) 3.7.1997, 28.8.1997
(33) GB, GB
(40) 12.9.2000
(73) PFIZER INC., New York, NY, US;
(72) Harding Valerie Denise, Sandwich, Kent, GB; Billotte Anne, Sandwich, Kent, GB;
(74) Bušová Eva, JUDr., Bratislava, SK;
(86) PCT/EP98/04176
(87) WO99/01135
(54) Vodná farmaceutická kompozícia obsahujúca eletriptan hemisulfát a jej použitie

---

7 (51) A61K 31/535, 31/495, 31/50, 31/505
(11) 284475
(21) 1663-97
(22) 6.6.1996
(24) 1.4.2005
(31) 08/469 147
(32) 6.6.1995
(33) US
(40) 3.6.1998
(73) AVENTIS PHARMACEUTICALS INC., Collegeville, PA, US;
(72) Myers Michael R., Reading, PA, US; Spada Alfred P., Lansdale, PA, US; Maguire Martin P., Louisville, KY, US; Persons Paul E., King of Prussia, PA, US;
(74) Hörmannová Zuzana, Ing., Bratislava, SK;
(86) PCT/US96/09606
(87) WO96/39145
(54) Liečivo na selektívnu liečbu rastu buniek a ich diferenciácie

---

7 (51) A61K 31/565, A61P 15/16
(11) 284442
(21) 1238-97
(22) 15.3.1996
(24) 1.4.2005
(31) 195 10 862.0
(32) 16.3.1995
(33) DE
(40) 4.2.1998
(73) SCHERING AKTIENGESELLSCHAFT, Berlin, DE;
(72) Habenicht Ursula-Friederike, Berlin, DE;
(74) Hörmannová Zuzana, Ing., Bratislava, SK;
(86) PCT/EP96/01191
(87) WO96/28154
(54) Použitie steroidných antagonistov estrogénových receptorov na antikoncepciu pre mužov

---

7 (51) A61K 35/42, 31/57, 31/685, 38/17, 31/58
(11) 284446
(21) 401-97
(22) 27.9.1995
(24) 1.4.2005
(31) P 44 34 629.8
(32) 28.9.1994
(33) DE
(40) 4.2.1998
(73) ALTANA Pharma AG, Konstanz, DE;
(72) Germann Paul-Georg, Tostedt, DE; Eistetter Klaus, Konstanz, DE; Kilian Ulrich, Reichenau, DE;
(74) Majlingová Marta, Ing., Bratislava, SK;
(86) PCT/EP95/03816
(87) WO96/09831
(54) Použitie kombinácie pľúcnej povrchovo aktívnej látky a najmenej jedného glukokortikosteroidu

---

7 (51) A61K 38/13, 9/48, 31/435
(11) 284460
(21) 717-98
(22) 28.11.1996
(24) 1.4.2005
(31) 195 44 507.4
(32) 29.11.1995
(33) DE
(40) 4.11.1998
(73) NOVARTIS AG, Basel, CH;
(72) Neuer Klaus, Schwendi, DE; Petszulat Monika, Ulm, DE; Walch Hatto, Laupheim, DE;
(74) Čechvalová Dagmar, Bratislava, SK;
(86) PCT/EP96/05279
(87) WO97/19692
(54) Tvrdá želatínová kapsula obshaujúca cyklosporín

---

7 (51) A61K 47/48
(11) 284458
(21) 673-97
(22) 28.5.1997
(24) 1.4.2005
(31) 60/018 834
(32) 31.5.1996
(33) US
(40) 10.12.1997
(73) F.HOFFMANN-LA ROCHE AG, Basle, CH;
(72) Bailon Pascal Sebastian, Florham Park, NJ, US; Palleroni Alicia Vallejo, North Caldwell, NJ, US;
(74) Bušová Eva, JUDr., Bratislava, SK;
(54) Fyziologicky aktívny pegylovaný konjugát interferónu alfa, jeho použitie, spôsob jeho prípravy a farmaceutický prostriedok

---

7 (51) A61K 47/48
(11) 284461
(21) 1316-99
(22) 11.3.1998
(24) 1.4.2005
(31) 197 12 718.5
(32) 26.3.1997
(33) DE
(40) 16.5.2000
(73) Zentaris GmbH, Frankfurt, DE;
(72) Engel Jürgen, Alzenau, DE; Deger Wolfgang, Frankfurt, DE; Reissmann Thomas, Frankfurt, DE; Losse Günter, Dresden, DE; Naumann Wolfgang, Zug, DE; Murgas Sandra, Dresden, DE;
(74) Bušová Eva, JUDr., Bratislava, SK;
(86) PCT/EP98/01398
(87) WO98/42381
(54) Imobilizované komplexy antagonistov LHRH so stabilizovanou aktivitou, spôsob ich výroby a liečivo obsahujúce tento komplex

---

7 (51) A61K 51/08 // A61K 103:10, 123:00
(11) 284463
(21) 1139-2000
(22) 5.2.1999
(24) 1.4.2005
(31) 09/020 086, 9802681.8
(32) 6.2.1998, 6.2.1998
(33) US, GB
(40) 12.3.2001
(73) DIATIDE, INC., Londonderry, NH, US;
(72) Dean Richard T., Bedford, NH, US; Lister-James John, Bedford, NH, US;
(74) PATENTSERVIS BRATISLAVA, a. s., Bratislava, SK;
(86) PCT/US99/02583
(87) WO99/39747
(54) Farmaceutické prostriedky odvodené od bibapcitidu na zobrazenie a liečbu trombov

---

7 (51) A61M 15/00, B65D 83/14, B05D 5/08
(11) 284447
(21) 1389-97
(22) 10.4.1996
(24) 1.4.2005
(31) 08/422 370, 08/583 332
(32) 14.4.1995, 5.1.1996
(33) US, US
(40) 8.4.1998
(73) GLAXO WELLCOME INC., Research Triangle Park, NC, US;
(72) Britto Ignatius Loy, Research Triangle Park, NC, US;
(74) Majlingová Marta, Ing., Bratislava, SK;
(86) PCT/US96/05005
(87) WO96/32150
(54) Merací dávkovací inhalátor

---

7 (51) A61M 15/00, B65D 83/14, B05D 5/08
(11) 284448
(21) 1390-97
(22) 10.4.1996
(24) 1.4.2005
(31) 08/422 111, 08/584 859
(32) 14.4.1995, 5.1.1996
(33) US, US
(40) 6.5.1998
(73) GLAXO WELLCOME INC., Research Triangle Park, NC, US;
(72) Britto Ignatius Loy, Research Triangle Park, NC, US;
(74) Majlingová Marta, Ing., Bratislava, SK;
(86) PCT/US96/05006
(87) WO96/32151
(54) Merací dávkovací inhalátor

---

7 (51) B23B 51/00, 27/00
(11) 284422
(21) 396-99
(22) 25.3.1999
(24) 1.4.2005
(40) 7.11.2000
(73) Halúz Tibor, Hontianska Vrbica, SK;
(72) Halúz Tibor, Hontianska Vrbica, SK;
(54) Teleso vrtáka s vymeniteľnými reznými platničkami a s vnútorným chladením

---

7 (51) B24B 9/00
(11) 284444
(21) 84-99
(22) 5.8.1997
(24) 1.4.2005
(31) 0830/96
(32) 5.8.1996
(33) DK
(40) 14.2.2000
(73) HH Patent A/S, Ansager, DK;
(72) Hundebol Keld Otting, Ansager, DK;
(74) PATENTSERVIS BRATISLAVA, a. s., Bratislava, SK;
(86) PCT/DK97/00326
(87) WO98/05472
(54) Spôsob odstraňovania ostrých hrán a otrepov z výrobkov, najmä kovových a použitie tohto spôsobu

---

7 (51) B30B 15/06
(11) 284457
(21) 1669-98
(22) 4.12.1998
(24) 1.4.2005
(31) 297 21 494.2
(32) 5.12.1997
(33) DE
(40) 12.7.1999
(73) Thomas Josef Heimbach Gesellschaft mit beschränkter Haftung & Co., Düren, DE;
(72) Halterbeck Walter, Düren, DE;
(74) Bezák Marián, Ing., Bratislava, SK;
(54) Lisovací vankúš

---

7 (51) B32B 15/08, C08L 27/18, C08K 3/00
(11) 284439
(21) 239-99
(22) 25.2.1999
(24) 1.4.2005
(31) P 198 08 541.9
(32) 28.2.1998
(33) DE
(40) 10.9.1999
(73) Federal-Mogul Wiesbaden GmbH, Wiesbaden, DE;
(72) Adam Achim, Dr., Nauheim, DE;
(74) ROTT, RŮŽIČKA & GUTTMANN, v. o. s., Bratislava, SK;
(54) Viacvrstvový sendvičový materiál a jeho použitie

---

7 (51) B42B 5/12, 5/02
(11) 284441
(21) 1050-97
(22) 31.7.1997
(24) 1.4.2005
(40) 5.8.2003
(73) Hozák Rudolf, Bratislava, SK;
(72) Hozák Rudolf, Bratislava, SK;
(54) Rotačná väzba plochých elementov v obale

---

7 (51) B65D 19/40, 25/24
(11) 284431
(21) 424-2003
(22) 13.11.2001
(24) 1.4.2005
(31) PA 2000 01694
(32) 13.11.2000
(33) DK
(40) 7.10.2003
(73) Inter IKEA Systems B. V., Delft, NL;
(72) Dickner Allan, Älmhult, SE;
(74) PATENTSERVIS BRATISLAVA, a. s., Bratislava, SK;
(86) PCT/IB01/02748
(87) WO02/38471
(54) Nakladací prvok na manipuláciu so škatuľami vidlicovým stohovacím vozíkom

---

7 (51) B65H 51/22
(11) 284478
(21) 291-2001
(22) 13.8.1999
(24) 1.4.2005
(31) 198 40 727.0
(32) 7.9.1998
(33) DE
(40) 8.10.2001
(73) Memminger-IRO GmbH, Dornstetten, DE;
(72) Lampprecht Alfred, Betzweiler-Wälde, DE; Leins Eberhard, Horb, DE; Schmodde Hermann, Horb--Dettlingen, DE;
(74) Bušová Eva, JUDr., Bratislava, SK;
(86) PCT/DE99/02548
(87) WO00/14002
(54) Podávacie zariadenie nite

---

7 (51) C01F 7/44
(11) 284481
(21) 642-98
(22) 2.11.1996
(24) 1.4.2005
(31) 195 42 309.7
(32) 14.11.1995
(33) DE
(40) 12.7.1999
(73) Metallgesellschaft Aktiengesellschaft, Frankfurt am Main, DE;
(72) Schmidt Hans Werner, Frankfurt am Main, DE; Rahn Martin, Frankfurt am Main, DE; Stockhausen Werner, Bad Vilbel, DE; Werner Dietrich, Messel, DE; Hirsch Martin, Friedrichsdorf, DE;
(74) Bušová Eva, JUDr., Bratislava, SK;
(86) PCT/EP96/04764
(87) WO97/18165
(54) Spôsob výroby oxidu hlinitého z hydroxidu hlinitého

---

7 (51) C02F 1/40, 1/24
(11) 284455
(21) 992-2000
(22) 28.6.2000
(24) 1.4.2005
(40) 7.1.2002
(73) ČOVSPOL SPOL. S R. O., Bratislava, SK;
(72) Pápay Ľubomír, Ing., Bratislava, SK; Námer Juraj, Ing., CSc., Bratislava, SK;
(74) Bezák Marián, Ing., Bratislava, SK;
(54) Zariadenie na odstraňovanie plávajúcich nečistôt z hladiny vody v radiálnych nádržiach

---

7 (51) C02F 1/72
(11) 284452
(21) 1705-2000
(22) 12.5.1999
(24) 1.4.2005
(31) 198 21 609.2, 198 51 345.3
(32) 14.5.1998, 6.11.1998
(33) DE, DE
(40) 9.4.2001
(73) Willuweit Thomas, Hof, DE; Söll Peter, Hof, DE;
(72) Willuweit Thomas, Hof, DE; Nowicki Stefan, Essen, DE; Ulrich Kai-Uwe, Zschopau, DE; Jakobson Gerald, Durbach, DE;
(74) Hörmannová Zuzana, Ing., Bratislava, SK;
(86) PCT/EP99/03253
(87) WO99/58457
(54) Použitie peroxidov kovov alkalických zemín

---

7 (51) C03B 37/05
(11) 284437
(21) 1269-2000
(22) 16.2.1999
(24) 1.4.2005
(31) P-9800053
(32) 23.2.1998
(33) SI
(40) 9.4.2001
(73) TERMO D. D., INDUSTRIJA TERMIČNIH IZOLACIJ ŠKOFJA LOKA, Škofja Loka, SI;
(72) Trdič Francelj, Ljubljana, SI; Širok Branko, Vrhnika, SI; Mihovec Bojan, Škofja Loka, SI; Štremfelj Branko, Laško, SI;
(74) Majlingová Marta, Ing., Bratislava, SK;
(86) PCT/SI99/00004
(87) WO99/42413
(54) Zariadenie na automatické nastavovanie prúdu taveniny

---

7 (51) C03C 11/00
(11) 284474
(21) 1056-2000
(22) 5.3.1999
(24) 1.4.2005
(31) P 9802622
(32) 12.11.1998
(33) HU
(40) 11.12.2000
(73) Hoffmann László, Budapest, HU; Hoffmann Emma, Pápa, HU; Fehér Jenö, Budapest, HU; Fejér Zsolt, Komárom, HU;
(72) Hoffmann László, Budapest, HU; Jalsowszky István, Budapest, HU; Hoffmann Emma, Pápa, HU; Rostás Rita, Budapest, HU; Fehér Jenö, Budapest, HU; Fejér Zsolt, Komárom, HU;
(74) ROTT, RŮŽIČKA & GUTTMANN, v. o. s., Bratislava, SK;
(86) PCT/HU99/00017
(87) WO00/29345
(54) Spôsob výroby silikátovej peny s uzavretými pórmi, predovšetkým z odpadových materiálov, a výrobok vyrobený týmto spôsobom

---

7 (51) C05F 11/08, A01N 25/26
(11) 284426
(21) 1548-2001
(22) 19.4.2000
(24) 1.4.2005
(31) PV 1999-1488
(32) 27.4.1999
(33) CZ
(40) 4.3.2003
(73) LOVOCHEMIE, a. s., Lovosice, CZ;
(72) Vokřál Václav, Libochovice, CZ; Nesrsta Miloslav, Uherské Hradiště, CZ; Weiser Jaroslav, Praha-Krč, CZ; Dušková Eva, Průhonice, CZ;
(74) Holoubková Mária, Ing., Bratislava, SK;
(86) PCT/CZ00/00027
(87) WO00/64837
(54) Priemyselné hnojivo zabezpečujúce súčasne výživu a ochranu rastlín

---

7 (51) C07C 67/03, 69/24, C11C 3/04
(11) 284419
(21) 1146-2000
(22) 28.7.2000
(24) 1.4.2005
(40) 2.12.2003
(73) Zentiva, a. s., Hlohovec, SK;
(72) Gömöry Juraj, Ing., Hlohovec , SK; Karabinoš Jozef, Ing., Hlohovec, SK; Proksa Bohumil, Ing., DrSc., Hlohovec, SK; Kollár Miroslav, Hlohovec, SK; Kyjak Miloš, Alekšince, SK; Hanák Stanislav, Hlohovec, SK;
(54) Spôsob výroby metylesterov vyšších mastných kyselín reesterifikáciou triacylglycerolov

---

7 (51) C07C 251/00, 251/22
(11) 284438
(21) 1058-2000
(22) 14.1.1999
(24) 1.4.2005
(31) 60/071 690, 09/264 989
(32) 16.1.1998, 23.12.1998
(33) US, US
(40) 18.1.2001
(73) Flexys America L.P., Akron, OH, US;
(72) Fields Donald L. Jr., Copley, OH, US; Stern Michael K., University City, MO, US; Lodaya Jayant S., Akron, OH, US;
(74) Majlingová Marta, Ing., Bratislava, SK;
(86) PCT/IB99/00424
(87) WO99/36395
(54) Spôsob prípravy N-fenyl-benzochinónimínu z hydroxydifenylamínov

---

7 (51) C07C 409/00, C08F 4/34, 14/06
(11) 284473
(21) 96-2000
(22) 16.6.1998
(24) 1.4.2005
(31) 97202307.1
(32) 24.7.1997
(33) EP
(40) 12.9.2000
(73) Akzo Nobel N.V., Arnhem, NL;
(72) O Boen Ho, Utrecht, NL; Westmijze Hans, Bathmen, NL;
(74) Majlingová Marta, Ing., Bratislava, SK;
(86) PCT/EP98/04015
(87) WO99/05101
(54) Vodná emulzia peroxyesteru a jej použitie

---

7 (51) C07D 213/803, 213/80, 213/79, 213/78, 213/60
(11) 284427
(21) 1581-98
(22) 17.11.1998
(24) 1.4.2005
(31) 2719/97
(32) 25.11.1997
(33) CH
(40) 11.6.1999
(73) LONZA AG, Visp, CH;
(72) Chuck Roderick John, Dr., Brig-Glis, CH; Zacher Uwe, Dr., Naters, CH;
(74) Obertáš Július, Ing., Bratislava, SK;
(54) Spôsob výroby kyseliny nikotínovej

---

7 (51) C07D 231/12
(11) 284454
(21) 1731-99
(22) 22.6.1998
(24) 1.4.2005
(31) 197 26 573.1
(32) 23.6.1997
(33) DE
(40) 11.7.2000
(73) BASF AKTIENGESELLSCHAFT, Ludwigshafen, DE;
(72) Merkle Hans Rupert, Ludwigshafen, DE; Fretschner Erich, Neckarsteinach, DE;
(74) Žovicová Viera, Mgr., Bratislava, SK;
(86) PCT/EP98/03814
(87) WO98/58914
(54) Spôsob prípravy derivátov pyrazolu

---

7 (51) C07D 233/76, 401/12, A61K 31/415
(11) 284471
(21) 585-96
(22) 24.10.1994
(24) 1.4.2005
(31) P 43 38 944.9, P 44 27 979.5
(32) 15.11.1993, 8.8.1994
(33) DE, DE
(40) 7.5.1997
(73) HOECHST AKTIENGESELLSCHAFT, Frankfurt am Main, DE;
(72) Zoller Gerhard, Schöneck, DE; Klingler Otmar, Rodgau, DE; Jablonka Bernd, Bad Soden, DE; Just Melitta, Langen, DE; Breipohl Gerhard, Frankfurt am Main, DE; Knolle Jochen, Kriftel, DE; König Wolfgang, Stallwang, DE; Stilz Hans-Ulrich, Frankfurt am Main, DE;
(74) Hörmannová Zuzana, Ing., Bratislava, SK;
(86) PCT/EP94/03491
(87) WO95/14008
(54) Substituované päťčlenné heterocykly, spôsob ich výroby, ich medicínske použitie, farmaceutický prostriedok s ich obsahom a spôsob jeho výroby

---

7 (51) C07D 307/87
(11) 284428
(21) 1848-2001
(22) 7.3.2001
(24) 1.4.2005
(31) PA 2000 01929
(32) 22.12.2000
(33) DK
(40) 9.5.2002
(73) H. LUNDBECK A/S, Valby-Copenhagen, DK;
(72) Villa Marco, Padova, IT; Sbrogió Federico, Favaro Veneto, IT; Dancer Robert, Frederiksberg, DK;
(74) Majlingová Marta, Ing., Bratislava, SK;
(86) PCT/DK01/00147
(87) WO01/45483
(54) Spôsob výroby citalopramu

---

7 (51) C07D 307/87, A61P 25/24
(11) 284418
(21) 1847-2001
(22) 7.3.2001
(24) 1.4.2005
(31) PA 2000 01943
(32) 28.12.2000
(33) DK
(40) 9.5.2002
(73) H. LUNDBECK A/S, Valby-Copenhagen, DK;
(72) Castellin Andrea, Mestrino, IT; Volpe Giulio, Padova, IT; Sbrogió Federico, Favaro Veneto, IT;
(74) Majlingová Marta, Ing., Bratislava, SK;
(86) PCT/DK01/00148
(87) WO01/47877
(54) Spôsob výroby citalopramu

---

7 (51) C07D 401/06, 407/14, A61K 31/44
(11) 284468
(21) 1387-2000
(22) 24.3.1999
(24) 1.4.2005
(31) 98201020.9
(32) 1.4.1998
(33) EP
(40) 6.11.2001
(73) JANSSEN PHARMACEUTICA N. V., Beerse, BE;
(72) Freyne Eddy Jean Edgard, Beerse, BE; Diels Gaston Stanislas Marcella, Beerse, BE; Matesanz--Ballesteros Maria Encarnacion, Madrid, ES; Diaz--Martinez Adolfo, Madrid, ES;
(74) Bušová Eva, JUDr., Bratislava, SK;
(86) PCT/EP99/02045
(87) WO99/50262
(54) Pyridínový derivát, spôsob jeho prípravy a použitie, kompozícia s jeho obsahom a spôsob jej prípravy

---

7 (51) C07D 487/04, A61K 31/55, C07D 495/14, 487/14, 498/04, 471/04, 491/147
(11) 284434
(21) 662-98
(22) 11.3.1997
(24) 1.4.2005
(31) 96200755.5
(32) 19.3.1996
(33) EP
(40) 11.6.1999
(73) Janssen Pharmaceutica N. V., Beerse, BE;
(72) Janssens Frans Eduard, Beerse, BE; Leenaerts Joseph Elisabeth, Beerse, BE; Sommen François Maria, Beerse, BE; Surleraux Dominique Louis Nestor Ghislaine, Beerse, BE;
(74) Bušová Eva, JUDr., Bratislava, SK;
(86) PCT/EP97/01264
(87) WO97/34897
(54) Kondenzované deriváty imidazolu, spôsob a medziprodukty na ich prípravu a farmaceutické kompozície a prostriedky na ich báze

---

7 (51) C07D 503/00
(11) 284484
(21) 963-97
(22) 17.1.1996
(24) 1.4.2005
(31) 9500977.5
(32) 19.1.1995
(33) GB
(40) 4.2.1998
(73) SMITHKLINE BEECHAM PLC, Brentford, Middlesex, GB;
(72) Ruddick Simon, Worthing, West Sussex, GB;
(74) Majlingová Marta, Ing., Bratislava, SK;
(86) PCT/EP96/00270
(87) WO96/22296
(54) Spôsob extrakcie kyseliny klavulánovej

---

7 (51) C07F 15/00, A61K 31/28
(11) 284436
(21) 1773-2000
(22) 24.5.1999
(24) 1.4.2005
(31) PV 1628-98
(32) 27.5.1998
(33) CZ
(40) 10.5.2001
(73) PLIVA-LACHEMA A. S., Brno, CZ;
(72) Žák František, Brno, CZ; Mistr Adolf, Tišnov, CZ; Poulová Anna, Ivančice, CZ; Mělka Milan, Hradec Králové, CZ; Turánek Jaroslav, Jemnice, CZ; Záluská Dana, Dolní Loučky, CZ;
(74) Čechvalová Dagmar, Bratislava, SK;
(86) PCT/CZ99/00015
(87) WO99/61451
(54) Komplex platiny v oxidačnom čísle IV, spôsob prípravy tohto komplexu, tento komplex ako liečivo a farmaceutická kompozícia obsahujúca tento komplex

---

7 (51) C07J 41/00, A61K 31/56
(11) 284480
(21) 1362-99
(22) 8.4.1998
(24) 1.4.2005
(31) 97/04321
(32) 9.4.1997
(33) FR
(40) 16.5.2000
(73) AVENTIS PHARMA S. A., Antony, FR;
(72) Bouali Yasmina, Villejuif, FR; Nique François, Le Perreux sur Marne, FR; Teutsch Jean-Georges, Pantin, FR; Van de Velde Patrick, Paris, FR;
(74) Bušová Eva, JUDr., Bratislava, SK;
(86) PCT/FR98/00709
(87) WO98/45316
(54) V polohe 4 halogénované steroidy, spôsob ich prípravy a medziprodukty na túto prípravu, ich použitie ako liečiv a farmaceutické prostriedky, ktoré ich obsahujú

---

7 (51) C07K 14/00, C12N 15/16
(11) 284429
(21) 4972-90
(22) 12.10.1990
(24) 1.4.2005
(31) 421 444
(32) 13.10.1989
(33) US
(40) 11.12.2000
(73) AMGEN INC., Thousand Oaks, CA, US;
(72) Strickland Thomas Wayne, Moorpark, CA, US; Byrne Thomas Edward, Bethesda, MD, US; Elliott Steven George, Thousand Oaks, CA, US;
(74) Bušová Eva, JUDr., Bratislava, SK;
(54) Izolovaná biologicky aktívna erytropoietínová izoforma, spôsob jej prípravy a zmesi a kompozície na jej báze

---

7 (51) C08F 20/00, 22/00, 4/30 // (C09D 133/00, C11D 3/37, C02F 5/10, C09K 7/00)
(11) 284465
(21) 891-97
(22) 30.6.1997
(24) 1.4.2005
(31) 96/09345
(32) 19.7.1996
(33) FR
(40) 11.2.1999
(73) COATEX S. A. S., Genay, FR;
(72) Egraz Jean-Bernard, Ecully, FR; Suau Jean-Marc, Lucenay, FR; Kensicher Yves, Lozanne, FR;
(74) ROTT, RŮŽIČKA & GUTTMANN, v. o. s., Bratislava, SK;
(54) Spôsob prípravy homopolymérov a/alebo kopolymérov etylenicky nenasýtených monomérov vo vodnom roztoku, získané polyméry a ich použitie

---

7 (51) C08J 3/075, C08L 29/04 // (C08L 29/04, 71:02)
(11) 284467
(21) 1942-2000
(22) 30.3.1999
(24) 1.4.2005
(31) 198 27 552.8
(32) 20.6.1998
(33) DE
(40) 10.7.2001
(73) Vorlop Klaus-Dieter, Braunschweig, DE;
(72) Vorlop Klaus-Dieter, Braunschweig, DE; Jekel Maren, Düsseldorf, DE;
(74) Bachratá Magdaléna, Mgr., Bratislava, SK;
(86) PCT/DE99/00975
(87) WO99/67320
(54) Spôsob výroby biokatalyzátora z polyvinylalkoholu a mechanicky vysokostabilný biokatalyzátor z polyvinylalkoholu vyrobený týmto spôsobom

---

7 (51) C08J 9/00, B65D 41/00
(11) 284433
(21) 1369-95
(22) 5.5.1994
(24) 1.4.2005
(31) 08/058 914
(32) 5.5.1993
(33) US
(40) 4.12.1996
(73) Supreme Corg, Kent, WA, US;
(72) Burns Dennis L., Kent, WA, US;
(74) Bezák Marián, Ing., Bratislava, SK;
(86) PCT/US94/05002
(87) WO94/25513
(54) Lisovaný uzáver na vyberateľné zavádzanie do vínovej fľaše a spôsob jeho výroby

---

7 (51) C08K 5/34, 13/02
(11) 284469
(21) 88-96
(22) 22.1.1996
(24) 1.4.2005
(31) 95810042.2
(32) 23.1.1995
(33) DE
(40) 5.3.1997
(73) Ciba Specialty Chemicals Holding Inc., Basel, CH;
(72) Gugumus François, Dr., Allschwil, CH;
(74) Čechvalová Dagmar, Bratislava, SK;
(54) Synergické zmesi stabilizátorov, kompozície, ktoré ich obsahujú a ich použitie na stabilizáciu organických materiálov

---

7 (51) C08L 67/06, C09D 167/06, C08G 63/553, 63/20, C08F 283/01
(11) 284440
(21) 66-96
(22) 16.1.1996
(24) 1.4.2005
(31) 195 01 176.7
(32) 17.1.1995
(33) DE
(40) 9.7.1997
(73) BAYER AKTIENGESELLSCHAFT, Leverkusen, DE;
(72) Meixner Jürgen, Dr., Krefeld, DE; Fischer Wolfgang, Dr., Meerbusch, DE; Müller Manfred, Erkelenz, DE; Rebuscini Claudio, Dr., Vignate, IT;
(74) Hörmannová Zuzana, Ing., Bratislava, SK;
(54) Zmesi vytvrditeľné vplyvom UV - žiarenia a ich použitie

---

7 (51) C10G 25/00, C10C 1/00
(11) 284451
(21) 1286-2002
(22) 9.9.2002
(24) 1.4.2005
(40) 6.4.2004
(73) Fančovič Karol, Ing., CSc., Bratislava, SK;
(72) Fančovič Karol, Ing., CSc., Bratislava, SK;
(74) Šujanová Mária, Ing., Bratislava, SK;
(54) Spôsob regenerácie použitých nízkotuhnúcich zmesí a zariadenie na vykonávanie tohto spôsobu

---

7 (51) C11B 1/10, 3/06, C11C 3/02
(11) 284486
(21) 1229-2000
(22) 16.8.2000
(24) 1.4.2005
(40) 2.12.2003
(73) Cvengroš Ján, doc. Ing., CSc., Bratislava, SK; Hóka Csaba, Ing., Bratislava, SK; Molnár Štefan, Ing., Modrany, SK;
(72) Cvengroš Ján, doc. Ing., CSc., Bratislava, SK; Hóka Csaba, Ing., Bratislava, SK; Molnár Štefan, Ing., Modrany, SK; Laux Juraj, Ing., Komárno, SK;
(54) Spôsob úpravy rastlinných olejov a živočíšnych tukov

---

7 (51) C21B 13/00
(11) 284445
(21) 1887-99
(22) 3.7.1998
(24) 1.4.2005
(31) A 1157/97
(32) 4.7.1997
(33) AT

(40) 11.7.2000
(73) VOEST-ALPINE INDUSTRIEANLAGENBAU GMBH, Linz, AT;
(72) Schrey Günter, Linz, AT; Zahedi Parviz, Asten, AT;
(74) Hörmannová Zuzana, Ing., Bratislava, SK;
(86) PCT/AT98/00165
(87) WO99/01583
(54) Spôsob výroby tekutého kovu a zariadenie na jeho vykonávanie

---

7 (51) C21B 13/00, 5/02
(11) 284449
(21) 366-99
(22) 24.10.1997
(24) 1.4.2005
(31) A 1899/96
(32) 30.10.1996
(33) AT
(40) 8.11.1999
(73) VOEST-ALPINE Industrieanlagenbau GmbH, Linz, AT;
(72) Stockinger Josef, Dipl.-Ing., Leonding, AT; Kastner Rainer Walter, Ing., Zwettl, AT; Mayr Herbert, Asten, AT; Lassnig Herbert, Dipl.-Ing., Asten, AT; Heckmann Hado, Dr., Essen, DE; Wieder Kurt, Dipl.-Ing., Schwertberg, AT; Schenk Johannes, Dipl.-Ing. Dr., Linz, AT;
(74) Tomeš Pavol, Ing., Bratislava, SK;
(86) PCT/EP97/05874
(87) WO98/18969
(54) Spôsob recyklovania jemne členených pevných podielov vypudených z reaktora použitím nosného plynu a zariadenie na vykonávanie tohto spôsobu

---

7 (51) C22B 4/00, 9/00, C21C 5/52, C21B 13/12, F27B 14/06
(11) 284456
(21) 1997-2000
(22) 13.7.1999
(24) 1.4.2005
(31) 98/6361
(32) 17.7.1998
(33) ZA
(40) 6.8.2001
(73) IPCOR N.V., Curacao, AN;
(72) Fourie Louis Johannes, Pretoria, ZA; De Villiers Johan Pierre, Pretoria, ZA;
(74) PATENTSERVIS BRATISLAVA, a. s., Bratislava, SK;
(86) PCT/IB99/01281
(87) WO00/04197
(54) Zariadenie na redukciu a tavenie kovov a spôsob tavenia a redukcie

---

7 (51) C22B 7/00
(11) 284421
(21) 1475-99
(22) 28.4.1998
(24) 1.4.2005
(31) 197 17 688.7
(32) 28.4.1997
(33) DE
(40) 11.7.2000
(73) Kaszas-Savos Melania, Steinbach, AT; Kaszas Tiberiu, Steinbach, AT;
(72) Kaszas-Savos Melania, Steinbach, AT; Kaszas Tiberiu, Steinbach, AT;
(74) ROTT, RŮŽIČKA & GUTTMANN, v. o. s., Bratislava, SK;
(86) PCT/IB98/00807
(87) WO98/49355
(54) Spôsob spätného získavania surovín z odpadov a zvyškových látok a zariadenie na vykonávanie tohto spôsobu

---

7 (51) C30B 25/06, 25/00 // H01L 29/00
(11) 284420
(21) 1541-2001
(22) 24.10.2001
(24) 1.4.2005
(40) 3.6.2003
(73) Rákoš Jaroslav, Ing., CSc., Košice, SK; Rákoš Jaroslav, junior, Košice, SK;
(72) Rákoš Jaroslav, Ing., CSc., Košice, SK; Rákoš Jaroslav, junior, Košice, SK;
(54) Spôsob nevákuovej technológie prípravy supertenkých a subatomárnych vrstiev polovodičového oxidu cínu

---

7 (51) D07B 1/06, 3/00, 5/12
(11) 284482
(21) 368-98
(22) 4.9.1996
(24) 1.4.2005
(31) 195 35 595.4
(32) 25.9.1995
(33) DE
(40) 4.11.1998
(73) Drahtcord Saar GmbH & Co.KG, Merzig, DE;
(72) Doujak Siegfried, Merzig, DE;
(74) Bušová Eva, JUDr., Bratislava, SK;
(86) PCT/EP96/03885
(87) WO97/12092
(54) Spôsob výroby skrutkovitého drôteného vlákna, hlavne na vystuženie gumených alebo plastových výrobkov a zariadenie na vykonávanie tohto spôsobu

---

7 (51) E05B 27/00, 27/10, 19/04
(11) 284488
(21) 845-96
(22) 21.12.1994
(24) 1.4.2005
(31) 9304353-7
(32) 30.12.1993
(33) SE
(40) 5.3.1997
(73) WINLOC AG, Zug, CH;
(72) Widén Bo, Torshälla, SE;
(74) Majlingová Marta, Ing., Bratislava, SK;
(86) PCT/SE94/01234
(87) WO95/18281
(54) Cylindrická zámka, kľúč a kľúčový predlisok

---

7 (51) E05B 27/00, 27/10, 19/06
(11) 284487
(21) 844-96
(22) 21.12.1994
(24) 1.4.2005
(31) 9304355-2
(32) 30.12.1993
(33) SE
(40) 5.3.1997
(73) WINLOC AG, Zug, CH;
(72) Widén Bo, Torshälla, SE;
(74) Majlingová Marta, Ing., Bratislava, SK;
(86) PCT/SE94/01235
(87) WO95/18282
(54) Zámok, kľúč a predlisok na výrobu kľúča

---

7 (51) E05F 3/10
(11) 284483
(21) 1350-96
(22) 24.1.1996
(24) 1.4.2005
(31) 195 06 355.4
(32) 23.2.1995
(33) DE
(40) 4.2.1998
(73) DORMA GmbH + Co. KG, Ennepetal, DE;
(72) Bienek Volker, Dortmund, DE;
(74) Bušová Eva, JUDr., Bratislava, SK;
(86) PCT/DE96/00095
(87) WO96/26344
(54) Samočinný zatvárač dverí

---

7 (51) F01C 1/07, 1/077, F02B 53/00
(11) 284459
(21) 533-98
(22) 16.9.1996
(24) 1.4.2005
(31) PN 5504, PN 5505
(32) 19.9.1995, 19.9.1995
(33) AU, AU
(40) 11.9.2001
(73) RON RICHARDS ENGINE TECHNOLOGIES PTY LTD, West End, Queensland, AU;
(72) Richards Ronald Leslie, Alderley, Queensland, AU;
(74) PATENTSERVIS BRATISLAVA, a. s., Bratislava, SK;
(86) PCT/AU96/00584
(87) WO97/11258
(54) Rotačné objemové zariadenie

---

7 (51) F02M 45/06, 45/08, 59/36, 41/12
(11) 284424
(21) 903-98
(22) 2.7.1997
(24) 1.4.2005
(31) 196 48 690.4
(32) 25.11.1996
(33) DE
(40) 11.1.1999
(73) Robert Bosch GmbH, Stuttgart, DE;
(72) Rodriguez-Amaya Nestor, Stuttgart, DE; Jonas Stephan, Stuttgart, DE;
(74) Bušová Eva, JUDr., Bratislava, SK;
(86) PCT/DE97/01380
(87) WO98/23858
(54) Rozdeľovacie vstrekovacie čerpadlo

---

7 (51) F15B 13/042, 13/00
(11) 284489
(21) 335-98
(22) 3.10.1996
(24) 1.4.2005
(31) 195 37 482.7
(32) 9.10.1995
(33) DE
(40) 8.7.1998
(73) CLAAS Industrietechnik GmbH, Paderborn, DE;
(72) Schwelm Hans, Kaarst, DE;
(74) Bušová Eva, JUDr., Bratislava, SK;
(86) PCT/DE96/01909
(87) WO97/13980
(54) Ventilový systém

---

7 (51) F16B 7/04
(11) 284425
(21) 924-98
(22) 16.12.1996
(24) 1.4.2005
(31) 54/96, 1015/96
(32) 9.1.1996, 22.4.1996
(33) CH, CH
(40) 4.11.1998
(73) SYMA INTERCONTINENTAL AG, Kirchberg, CH;
(72) Strässle Marcel, Kirchberg, CH; Züllig Kurt, Kirchberg, CH;
(74) Majlingová Marta, Ing., Bratislava, SK;
(86) PCT/CH96/00440
(87) WO97/25536
(54) Upínacie zariadenie na uvoľniteľné spojenie dvoch profilových kusov

---

7 (51) F16B 13/06, 13/12
(11) 284453
(21) 1707-2001
(22) 18.1.2001
(24) 1.4.2005
(31) 100 15 902.8
(32) 30.3.2000
(33) DE
(40) 5.3.2002
(73) fischerwerke Artur Fischer GmbH & Co. KG, Waldachtal, DE;
(72) Nehl Wolfgang, Waldachtal, DE;
(74) Hörmann Tomáš, Ing., Bratislava, SK;
(86) PCT/EP01/00516
(87) WO01/75314
(54) Kotva na upevnenie na dutých a plných stavebných materiáloch

---

7 (51) F16B 35/04, 31/02, 25/00
(11) 284423
(21) 381-99
(22) 9.10.1997
(24) 1.4.2005
(31) 196 44 507.8
(32) 25.10.1996
(33) DE
(40) 8.10.1999
(73) SFS Industrie Holding AG, Heerbrugg, CH;
(72) Palm Erich, Au, CH;
(74) Guniš Jaroslav, Mgr., Bratislava, SK;

(86) PCT/EP97/05570
(87) WO98/19071
(54) Skrutka na pripevnenie kovových a/alebo plastových profilov alebo dosák na podklad

---

7 (51) F16D 67/02, 49/10
(11) 284435
(21) 1103-98
(22) 13.8.1998
(24) 1.4.2005
(31) A 1361/97
(32) 13.8.1997
(33) AT
(40) 12.3.1999
(73) REFORM-WERKE BAUER & CO. Gesellschaft m.b.H., Wels, AT;
(72) Stockinger Josef, Ing., Bruck-Waasen, AT;
(74) Bezák Marián, Ing., Bratislava, SK;
(54) Spojkové a brzdové zariadenie hnacej jednotky

---

7 (51) F16G 11/02, F16L 3/133, H02G 7/05
(11) 284466
(21) 623-2002
(22) 3.5.2002
(24) 1.4.2005
(31) 01110907.1
(32) 5.5.2001
(33) EP
(40) 6.11.2002
(73) Richard Bergner Elektroarmaturen GmbH & Co. KG, Schwabach, DE;
(72) Bily Libor, Ludesch, AT; Brettschneider Ulf, Dresden, DE; Faber Dietmar, Pleinfeld, DE; Großmann Steffen, Dresden, DE; Linaschke Rolf, Radebeul, DE;
(74) ROTT, RŮŽIČKA & GUTTMANN, v. o. s., Bratislava, SK;
(54) Bezskrutková klinová upínacia svorka

---

7 (51) F16H 57/02
(11) 284432
(21) 1442-2001
(22) 10.10.2001
(24) 1.4.2005
(40) 2.5.2003
(73) IMO Antriebseinheit GmbH, Gremsdorf, DE;
(72) Russ Erich, Gremsdorf, DE; Schröppel Werner, Dipl.-Ing., Wendelstein, DE;
(74) Majlingová Marta, Ing., Bratislava, SK;
(54) Zariadenie na otáčavé spojenie dvoch koaxiálnych spojovacích prvkov

---

7 (51) F16L 55/17, 13/02
(11) 284479
(21) 764-2000
(22) 19.5.2000
(24) 1.4.2005
(40) 3.12.2001
(73) Výskumný ústav zváračský - Priemyselný inštitút SR, Bratislava, SK;
(72) Bernasovský Peter, doc. Ing., PhD., Bratislava, SK;
(74) Šujanová Mária, Ing., Bratislava, SK;
(54) Spôsob opravy vysokotlakových rozvodov a objímka na vykonávanie tohto spôsobu

---

(51)	(11)	(51)	(11)	(51)	(11)	(51)	(11)
A01N 63/02	284485	A61M 15/00	284447	C07D 231/12	284454	C21B 13/00	284445
A24D 3/04	284470	B23B 51/00	284422	C07D 233/76	284471	C22B 4/00	284456
A61J 1/00	284443	B24B 9/00	284444	C07D 307/87	284418	C22B 7/00	284421
A61K 7/50	284450	B30B 15/06	284457	C07D 307/87	284428	C30B 25/06	284420
A61K 9/00	284477	B32B 15/08	284439	C07D 401/06	284468	D07B 1/06	284482
A61K 9/00	284476	B42B 5/12	284441	C07D 487/04	284434	E05B 27/00	284487
A61K 9/12	284430	B65D 19/40	284431	C07D 503/00	284484	E05B 27/00	284488
A61K 9/20	284472	B65H 51/22	284478	C07F 15/00	284436	E05F 3/10	284483
A61K 31/355	284464	C01F 7/44	284481	C07J 41/00	284480	F01C 1/07	284459
A61K 31/405	284462	C02F 1/40	284455	C07K 14/00	284429	F02M 45/06	284424
A61K 31/535	284475	C02F 1/72	284452	C08F 20/00	284465	F15B 13/042	284489
A61K 31/565	284442	C03B 37/05	284437	C08J 3/075	284467	F16B 7/04	284425
A61K 35/42	284446	C03C 11/00	284474	C08J 9/00	284433	F16B 13/06	284453
A61K 38/13	284460	C05F 11/08	284426	C08K 5/34	284469	F16B 35/04	284423
A61K 47/48	284458	C07C 67/03	284419	C08L 67/06	284440	F16D 67/02	284435
A61K 47/48	284461	C07C 251/00	284438	C10G 25/00	284451	F16G 11/02	284466
A61K 51/08	284463	C07C 409/00	284473	C11B 1/10	284486	F16H 57/02	284432
A61M 15/00	284448	C07D 213/803	284427	C21B 13/00	284449	F16L 55/17	284479

MK4A Zaniknuté patenty uplynutím doby platnosti

(11)	Dátum zániku
275990	19.02.2005
278084	05.02.2005
278506	04.01.2005

MM4A Zaniknuté patenty pre nezaplatenie udržiavacích poplatkov

(11)	Dátum zániku	(11)	Dátum zániku	(11)	Dátum zániku	(11)	Dátum zániku
274584	04.07.2004	279837	04.07.2004	281580	13.07.2004	282978	30.07.2004
275245	28.07.2004	279979	20.07.2004	281711	11.07.2004	282980	08.07.2004
276738	22.07.2004	280141	27.07.2004	281751	01.07.2004	283095	21.07.2004
277849	24.07.2004	280208	23.07.2004	282044	23.07.2004	283106	11.07.2004
279044	08.07.2004	280622	21.07.2004	282111	18.07.2004	283134	26.07.2004
279107	31.07.2004	280690	18.07.2004	282128	28.07.2004	283158	27.07.2004
279157	04.07.2004	280693	21.07.2004	282245	17.07.2004	283298	08.07.2004
279250	10.07.2004	280734	04.07.2004	282257	14.07.2004	283388	28.07.2004
279391	22.07.2004	280795	20.07.2004	282342	15.07.2004	283463	31.07.2004
279468	15.07.2004	281000	10.07.2004	282343	14.07.2004	283631	06.07.2004
279602	23.07.2004	281184	30.07.2004	282395	20.07.2004	283702	15.07.2004
279607	30.07.2004	281185	10.07.2004	282575	19.07.2004	283911	27.02.2004
279690	28.07.2004	281194	20.07.2004	282576	24.07.2004	283946	23.03.2004
279756	04.07.2004	281393	08.07.2004	282609	05.07.2004	283947	23.03.2004
279811	21.07.2004	281508	09.07.2004	282687	16.07.2004	284106	02.07.2004

PC4A Prevody a prechody práv na patenty

(11) 282975
(21) 1674-98
(73) POSCO, Kyong Sang, Book-Do, Pohang City, KR; RESEARCH INSTITUTE OF INDUSTRIAL SCIENCE AND TECHNOLOGY, INCORPORATED FOUNDATION, Kyong Sang Book-Do, Pohang City, KR;
Názov/meno a adresa predchádzajúceho majiteľa(-ov): POSCO, Kyong Sang, Book-Do, Pohang City, KR; RESEARCH INSTITUTE OF INDUSTRIAL SCIENCE AND TECHNOLOGY, INCORPORATED FOUNDATION, Kyong Sang Book--Do, KR; VOEST-ALPINE INDUSTRIEANLAGENBAU GMBH, Linz, AT;
Dátum uzavretia zmluvy: 24.11.2004
Dátum účinnosti voči tretím osobám: 31.1.2005

---

(11) 282985
(21) 1783-98
(73) POSCO, Kyong Sang, Book-Do, Pohang City, KR; RESEARCH INSTITUTE OF INDUSTRIAL SCIENCE AND TECHNOLOGY, INCORPORATED FOUNDATION, Kyong Sang Book-Do, Pohang City, KR;
Názov/meno a adresa predchádzajúceho majiteľa(-ov): Voest-Alpine Industrieanlagenbau GmbH, Linz, AT; POSCO, Kyong Sang, Book-Do, Pohang City, KR; RESEARCH INSTITUTE OF INDUSTRIAL SCIENCE & TECHNOLOGY, INCORPORATED FOUNDATION, Pohang City, KR;
Dátum uzavretia zmluvy: 24.11.2004
Dátum účinnosti voči tretím osobám: 2.2.2005

---

(11) 283074
(21) 919-98
(73) POSCO, Kyong Sang, Book-Do, Pohang City, KR; RESEARCH INSTITUTE OF INDUSTRIAL SCIENCE AND TECHNOLOGY, INCORPORATED FOUNDATION, Kyong Sang Book-Do, Pohang City, KR;
Názov/meno a adresa predchádzajúceho majiteľa(-ov): POSCO, Kyong Sang, Book-Do, Pohang City, KR; RESEARCH INSTITUTE OF INDUSTRIAL SCIENCE & TECHNOLOGY, INCORPORATED FOUNDATION, Pohang City, KR; VOEST-ALPINE INDUSTRIEANLAGENBAU GMBH, Linz, AT;
Dátum uzavretia zmluvy: 24.11.2004
Dátum účinnosti voči tretím osobám: 9.2.2005

---

(11) 283122
(21) 515-99
(73) BK Giulini GmbH, Ludwigshafen, DE;
Názov/meno a adresa predchádzajúceho majiteľa(-ov): BK GIULINI CHEMIE GmbH & Co. OHG, Ludwigshafen, DE;
Dátum účinnosti voči tretím osobám: 8.2.2005

---

(11) 283453
(21) 1764-98
(73) POSCO, Kyong Sang, Book-Do, Pohang City, KR; RESEARCH INSTITUTE OF INDUSTRIAL SCIENCE AND TECHNOLOGY, INCORPORATED FOUNDATION, Kyong Sang Book-Do, Pohang City, KR;
Názov/meno a adresa predchádzajúceho majiteľa(-ov): VOEST-ALPINE INDUSTRIEANLAGENBAU GMBH, Linz, AT; POSCO, Kyong Sang, Book-Do, Pohang City, KR; RESEARCH INSTITUTE OF INDUSTRIAL SCIENCE & TECHNOLOGY, INCORPORATED FOUNDATION, Pohang City, KR;
Dátum uzavretia zmluvy: 24.11.2004
Dátum účinnosti voči tretím osobám: 2.2.2005

TC4A Zmeny mien

(11) 281867
(21) 1089-95
(73) Sanofi - Aventis, Paris, FR;
Dátum zápisu do registra: 18.2.2005

---

(11) 281934
(21) 1614-97
(73) Sanofi - Aventis, Paris, FR;
Dátum zápisu do registra: 18.2.2005

---

(11) 282312
(21) 210-98
(73) Slovenská technická univerzita v Bratislave, Fakulta chemickej a potravinárskej technológie, Bratislava, SK;
Dátum zápisu do registra: 18.2.2005

---

(11) 282970
(21) 451-99
(73) Sanofi - Aventis, Paris, FR;
Dátum zápisu do registra: 18.2.2005

---

(11) 282975
(21) 1674-98
(73) POSCO, Kyong Sang, Book-Do, Pohang City, KR;
Dátum zápisu do registra: 31.1.2005

---

(11) 282985
(21) 1783-98
(73) POSCO, Kyong Sang, Book-Do, Pohang City, KR;
Dátum zápisu do registra: 2.2.2005

---

(11) 283074
(21) 919-98
(73) POSCO, Kyong Sang, Book-Do, Pohang City, KR;
Dátum zápisu do registra: 31.1.2005

---

(11) 283075
(21) 129-2000
(73) Sanofi - Aventis, Paris, FR;
Dátum zápisu do registra: 18.2.2005

---

(11) 283080
(21) 504-2000
(73) Sanofi - Aventis, Paris, FR;
Dátum zápisu do registra: 18.2.2005

---

(11) 283411
(21) 1078-2000
(73) Sanofi - Aventis, Paris, FR;
Dátum zápisu do registra: 18.2.2005

---

(11) 283453
(21) 1764-98
(73) POSCO, Kyong Sang, Book-Do, Pohang City, KR;
Dátum zápisu do registra: 2.2.2005

---

(11) 283845
(21) 1845-99
(73) Sanofi - Aventis, Paris, FR;
Dátum zápisu do registra: 18.2.2005

---

(11) 284134
(21) 736-2000
(73) Sanofi - Aventis, Paris, FR;
Dátum zápisu do registra: 18.2.2005

(11) 284176
(21) 1079-2000
(73) Sanofi - Aventis, Paris, FR;
Dátum zápisu do registra: 18.2.2005

(11) 284388
(21) 270-99
(73) Sanofi - Aventis, Paris, FR; JAGOTEC AG, Hergiswil, CH;
Dátum zápisu do registra: 18.2.2005

HB9A Opravy mien

(21) 1132-2000
(71) **HANS OETIKER AG MASCHINEN-UND APPARATEFABRIK**, Horgen, CH;
Vestník: 1/2001 - BA9A

(21) 1131-2000
(71) **HANS OETIKER AG MASCHINEN-UND APPARATEFABRIK**, Horgen, CH;
Vestník: 6/2001 - BA9A

TB4A Opravy mien

(11) 284396
(21) 1055-2000
(73) **Slovenská technická univerzita v Bratislave, Fakulta chemickej a potravinárskej technológie, Bratislava, SK;** Chemický ústav SAV, Bratislava, SK;
Vestník: 3/2005 - FG4A

ČASŤ

EURÓPSKE PATENTY
S URČENÍM PRE SLOVENSKÚ REPUBLIKU

Kódy na označovanie jednotlivých druhov dokumentov (Štandard WIPO ST. 16)

T1 Preklad patentových nárokov európskej patentovej prihlášky

T2 Opravený preklad patentových nárokov európskej patentovej prihlášky

T3 Preklad európskeho patentového spisu

T4 Opravený preklad európskeho patentového spisu

T5 Preklad zmeneného európskeho patentového spisu

Číselné kódy na označovanie bibliografických údajov (Štandard WIPO ST. 9)

(11) Číslo dokumentu
(21) Číslo prihlášky
(22) Dátum podania prihlášky
(24) Dátum nadobudnutia účinkov európskeho patentu
(31) Číslo prioritnej prihlášky
(32) Dátum podania prioritnej prihlášky
(33) Krajina alebo regionálna organizácia priority
(45) Dátum sprístupnenia prekladu patentového spisu alebo zmeneného patentového spisu
(46) Dátum sprístupnenia prekladu patentových nárokov
(48) Dátum sprístupnenia opraveného prekladu patentových nárokov alebo patentového spisu
(51) Medzinárodné patentové triedenie
(54) Názov
(62) Číslo pôvodnej prihlášky v prípade vylúčenej prihlášky
(71) Meno (názov) prihlasovateľa (-ov)
(72) Meno pôvodcu (-ov)
(73) Meno (názov) majiteľa (-ov)
(74) Meno (názov) zástupcu (-ov)
(86) Číslo podania medzinárodnej prihlášky podľa PCT
(87) Číslo zverejnenia medzinárodnej prihlášky podľa PCT
(96) Číslo a dátum podania európskej patentovej prihlášky
(97) Číslo a dátum zverejnenia európskej patentovej prihlášky alebo vydania európskeho patentového spisu

Poznámka:
Číslo uvádzané pred kódom (51) znamená verziu Medzinárodného patentového triedenia.

Kódy na označovanie záhlaví oznámení publikovaných vo Vestníku ÚPV SR (Štandard WIPO ST. 17)

BA9A Sprístupnené preklady a opravené preklady patentových nárokov európskych patentových prihlášok
SC4A Sprístupnené preklady a opravené preklady európskych patentových spisov
SC4A Sprístupnené preklady zmenených európskych patentových spisov
FA9A Zastavené konania o európskych patentových prihláškach z dôvodu späťvzatia
MA4A Zaniknuté patenty vzdaním sa patentu
MC4A Zrušené patenty alebo čiastočne zrušené patenty
MK4A Zaniknuté patenty uplynutím doby platnosti
MM4A Zaniknuté patenty pre nezaplatenie udržiavacích poplatkov
PC4A Prevody a prechody práv
PD4A Zmeny dispozičných práv (zálohy)
Zmeny dispozičných práv (ukončenie záloh)
QA4A Ponuky licencií
QB4A Licenčné zmluvy registrované alebo udelené
QC4A Ukončenie platnosti licenčných zmlúv

BA9A Sprístupnené preklady patentových nárokov európskych patentových prihlášok

7 (51) C02F 1/24, B03D 1/14
(11) 1 483 210
(96) EP 03725270.7, 6.3.2003
(97) 8.12.2004
(31) 02/03066
(32) 12.3.2002
(33) FR
(46) 1.4.2005
(71) Degremont, 183, avenue du 18 Juin 1940, F-92508 Rueil Malmaison Cédex, FR;
(72) Vion Patrick, 17 Rue de l´Argonne, F-78800 Houilles, FR;
(74) Majlingová Marta, Ing., Bratislava, SK;
(86) PCT/FR03/00725
(87) WO 03/076343
(54) Spôsob čistenia vody flotáciou a zariadenie na uskutočnenie tohto spôsobu

---

SC4A Sprístupnené preklady európskych patentových spisov

7 (51) A61K 9/00, A61K 31/195, A61K 33/10, A61K 31/70, A61K 31/198, A61K 33/00
(11) E 47
(96) EP02774744.3, 23.10.2002
(97) EP 1 439 818 B1, 29.12.2004
(24) 29.12.2004
(31) 10152169.3
(32) 23.10.2001
(33) DE
(45) 1.4.2005
(73) Boehringer Ingelheim International GmbH, Binger Strasse 173, 55216 Ingelheim am Rhein, DE;
(72) MAROCCHI Michael David, 4352 49th Street, DELTA, British Columbia V4K 2S7, CA; CAPPELLINI Claudia, Via Belvedere 4, CH-6948 PORZA, CH; GIANESELLO Valter, Residenza Orie 8, CH-6945 ORIGLIO, CH;
(74) Majlingová Marta, Ing., Bratislava, SK;
(86) EP02/11843
(87) WO03/035027 A1
(54) Tableta s obsahom lyzínu prijateľnejšia pre ľudí

---

7 (51) H01H 11/00
(11) E 48
(96) EP02077741.3, 10.7.2002
(97) EP 1 381 063 B1, 24.11.2004
(24) 24.11.2004
(45) 1.4.2005
(73) Kearney-National Netherlands Holding B.V., Jan Campertstraat 5, 6416 SG Heerlen, NL;
(72) van Gastel Gerardus Judocus Cornelis, Riel 1, 5647 LB Eindhoven, NL;
(74) Čechvalová Dagmar, Bratislava, SK;
(54) Spôsob nastavenia spínacej dráhy medzi kontaktnými jazýčkami jazýčkového spínača

---

7 (51) A61B 5/15
(11) E 49
(96) EP02019275.3, 28.8.2002
(97) EP 1 290 977 B1, 27.10.2004
(24) : 27.10.2004
(31) 20114658 U
(32) 5.9.2001
(33) DE
(45) 1.4.2005
(73) Wilden AG, Bischof-von-Henle-Strasse 2b, 93051 Regensburg, DE;
(72) Argauer Herbert, Hochdorf 24, 92712 Pirk, DE;
(74) Bušová Eva, JUDr., Bratislava, SK;
(54) Lanceta na odber krvi

---

7 (51) B65B 3/00, B65B 55/02, B65B 61/26
(11) E 50
(96) EP03380066.5, 21.3.2003
(97) EP 1 348 628 B1, 20.10.2004
(24) 20.10.2004
(31) 200200719
(32) 26.3.2002
(33) ES
(45) 1.4.2005
(73) Probitas Pharma, S.A., c/ De la Marina, 16-18, Torre Mapfre, planta 26, 08005 Barcelona, ES;
(72) Jorba Ribes Javier, Paseo Manuel Girona, 76, 08034 Barcelona, ES; Sanchez Sabaté José Ramon, c/ Sant Joan 44, 08150 Parets Del Valles (Barcelona), ES; Moralez Pérez Ramon, c/ Puigcerdà, 245-247, 08020 Barcelona, ES;
(74) ROTT, RŮŽIČKA & GUTTMANN, v. o. s., Bratislava, SK;
(54) Spôsob a zariadenie na riadenie plnenia do nádob za sterilných podmienok

7 (51) A63F 7/00
(11) E 51
(96) EP02748483.1, 10.7.2002
(97) EP 1 395 347 B1, 15.12.2004
(24) 15.12.2004
(31) 2001/0473
(32) 11.7.2001
(33) BE
(45) 1.4.2005
(73) Eurautomat, Industrielaan 31, B-9320 Erembodegem, BE;
(72) MICHIELS Willy, Wijngaardstraat 36, B-9451 Kerksken, BE;
(74) Majlingová Marta, Ing., Bratislava, SK;
(86) PCT/BE02/00119
(87) WO 03/006125
(54) Zostava počítača s displejovou obrazovkou a hracím automatom

---

7 (51) C07D403/06, A61K 31/495, A61P 1/00, C07D403/14 // (C07D403/06, C07D265:00, C07D241:00), C07D207:00
(11) E 52
(96) EP02784838.1, 3.7.2002
(97) EP 1 406 894 B1, 22.12.2004
(24) 22.12.2004
(31) 01202631.6
(32) 9.7.2001
(33) EP
(45) 1.4.2005
(73) SOLVAY PHARMACEUTICALS B.V., C.J. van Houtenlaan 36, 1381 CP Weesp, NL;
(72) VAN MAARSEVEEN Jan H., Amsterdam Institute of Molecular Studies, 1018 WS Amsterdam, NL; VAN SCHARRENBURG Gustaaf J. M., c/o C.J. Van Houtenlaan 36, NL-1381 CP Weesp, NL; TULP Martinus Th. M., c/o C.J. Van Houtenlaan 36, NL-1381 CP Weesp, NL; MCCREARY Andrew C., c/o C.J. Van Houtenlaan 36, NL--1381 CP Weesp, NL; IWEMA BAKKER Wouter I., c/o C.J. Van Houtenlaan 36, NL-1381 CP Weesp, NL; COOLEN Hein K. A. C., c/o C.J. Van Houtenlaan 36, NL-1381 CP Weesp, NL; HERREMANS Arnoldus H. J., c/o C.J. Van Houtenlaan 36, NL-1381 CP Weesp, NL; VAN DEN HOOGENBAND Adrianus, c/o C.J. Van Houtenlaan 36, NL-1381 CP Weesp, NL;
(74) Čechvalová Dagmar, Bratislava, SK;
(86) PCT/EP02/07472
(87) WO 03/006459
(54) Piperazínoxímové deriváty s antagonistickou aktivitou na receptoroch NK-1

ČASŤ

ÚŽITKOVÉ VZORY

Kódy na označovanie jednotlivých druhov dokumentov (Štandard WIPO ST. 16)

U - **Zapísané** úžitkové vzory podľa zákona č. 478/1992 Zb. o úžitkových vzoroch v znení zákona NR SR č. 90/93 Z. z. o opatreniach v oblasti priemyselného vlastníctva

Číselné kódy na označovanie bibliografických údajov (Štandard WIPO ST. 9)

(11) Číslo dokumentu
(21) Číslo prihlášky
(22) Dátum podania prihlášky
(24) Dátum nadobudnutia účinkov úžitkového vzoru
(31) Číslo prioritnej prihlášky
(32) Dátum podania prioritnej prihlášky
(33) Krajina alebo regionálna organizácia priority
(45) Dátum oznámenia o zápise úžitkového vzoru
(47) Dátum zápisu a sprístupnenia úžitkového vzoru verejnosti
(51) Medzinárodné patentové triedenie
(54) Názov
(62) Číslo pôvodnej prihlášky v prípade vylúčenej prihlášky
(67) Číslo pôvodnej prihlášky v prípade odbočenia
(71) Meno (názov) prihlasovateľa (-ov)
(72) Meno pôvodcu (-ov)
(73) Meno (názov) majiteľa (-ov)
(74) Meno (názov) zástupcu (-ov)
(86) Číslo podania medzinárodnej prihlášky podľa PCT
(87) Číslo zverejnenia medzinárodnej prihlášky podľa PCT

Poznámka:
Číslo uvádzané pred kódom **(51)** znamená verziu Medzinárodného patentového triedenia.

Kódy na označovanie záhlaví oznámení publikovaných vo Vestníku ÚPV SR (Štandard WIPO ST. 17)

FG1K Zapísané úžitkové vzory
MA1K Zaniknuté úžitkové vzory vzdaním sa
MC1K Vymazané úžitkové vzory
MG1K Čiastočne vymazané úžitkové vzory
MK1K Zaniknuté úžitkové vzory uplynutím doby platnosti
MM1K Zaniknuté úžitkové vzory pre nezaplatenie poplatkov za predĺženie platnosti
ND1K Prvé predĺženie platnosti úžitkových vzorov
ND1K Druhé predĺženie platnosti úžitkových vzorov
PC1K Prevody a prechody práv
PD1K Zmeny dispozičných práv na úžitkové vzory (zálohy)
Zmeny dispozičných práv na úžitkové vzory (ukončenie záloh)
QB1K Licenčné zmluvy registrované alebo udelené
QC1K Ukončenie platnosti licenčných zmlúv
SB1K Zapísané úžitkové vzory do registra po odtajnení
TA1K Opravy mien pôvodcov
TB1K Opravy mien
TC1K Zmeny mien
TD1K Opravy adries
TE1K Zmeny adries
TF1K Opravy dátumov
TG1K Opravy zatriedenia podľa MPT
TH1K Opravy chýb alebo zmeny všeobecne
TK1K Opravy tlačových chýb vo Vestníku ÚPV SR

FG1K Zapísané úžitkové vzory

(11)	(51)	(11)	(51)	(11)	(51)	(11)	(51)
4088	A61G 7/14	4094	F17C 13/08	4100	F24B 1/18	4106	G09F 3/03
4089	A23K 1/08	4095	B65D 27/14	4101	A61M 1/14	4107	G11B 23/00
4090	E04G 17/06	4096	B60R 1/00	4102	F16K 31/06	4108	B64C 27/00
4091	A61H 9/00	4097	F24D 3/16	4103	A47C 9/10	4109	F28D 20/00
4092	A41D 1/04	4098	F41C 3/00	4104	G08B 29/00		
4093	C08L 23/00	4099	B65G 69/26	4105	F24B 1/00		

7 (51) A23K 1/08, A61K 35/74
(11) 4089
(21) 289-2004
(22) 4.11.2004
(24) 4.2.2005
(45) 1.4.2005
(47) 4.2.2005
(72) Andrejkovič Ján, Ing., Bohdanovce, SK; Andrejkovičová Marta, Bohdanovce, SK; Mojžiš Dominik, Ing., Košice, SK; Šnír Vladimír, Ing., Košice, SK;
(73) IPC, s. r . o. Košice, Bohdanovce, SK;
(74) Gruber Dalibor, Ing., Košice, SK;
(54) Probiotický širokospektrálny výživový prípravok v práškovej, tekutej, pastovej alebo plynnej forme

---

7 (51) A41D 1/04, F41H 1/02
(11) 4092
(21) 300-2004
(22) 18.11.2004
(24) 18.2.2005
(45) 1.4.2005
(47) 18.2.2005
(72) Oravec Ján, Prievidza, SK;
(73) VEP, spol. s r. o., Bojnice, SK;
(74) Kubínyi Peter, Bc., Trenčín, SK;
(54) Vesta

---

7 (51) A47C 9/10
(11) 4103
(21) 260-2004
(22) 24.9.2004
(24) 28.2.2005
(45) 1.4.2005
(47) 28.2.2005
(72) Ševčík Vladimír, Ing., Bratislava, SK;
(73) Ševčík Vladimír, Ing., Bratislava, SK;
(54) Závesné sedenie

---

7 (51) A61G 7/14, 7/053
(11) 4088
(21) 270-2004
(22) 12.10.2004
(24) 4.2.2005
(45) 1.4.2005
(47) 4.2.2005
(72) Gavalec Milan, Podbrezová, SK;
(73) Gavalec Milan, Podbrezová, SK; Okajček Milan, Ing., Košice, SK;
(54) Mobilné zariadenie na prevoz imobilných osôb

---

7 (51) A61H 9/00
(11) 4091
(21) 287-2004
(22) 3.11.2004
(24) 18.2.2005
(45) 1.4.2005
(47) 18.2.2005
(72) Uhlík Jozef, Ing., Chtelnica, SK;
(73) Chirana Progress, s. r. o., Piešťany, SK;
(74) Beleščák Ladislav, Ing., Piešťany, SK;
(54) Masážne zariadenie

---

7 (51) A61M 1/14, 39/10, A61J 1/05
(11) 4101
(21) 19-2004
(22) 6.2.2004
(24) 28.2.2005
(45) 1.4.2005
(47) 28.2.2005
(72) Graf Thomas, Dr., St. Jean des Vignes, FR; Laffay Philippe, Sainte Foy Les Lyon, FR; Dupin Thierry, Bessenay, FR; Brehm Winfried, Hofheim, DE; Faulhaber Thomas, Bergrheinfeld, DE; Eggert Ilona, Schweinfurt, DE;
(73) FRESENIUS MEDICAL CARE DEUTSCHLAND GMBH, Bad Homburg v. d. H., DE;
(74) PATENTSERVIS BRATISLAVA, a. s., Bratislava, SK;
(54) Spojka, zásobník a zariadenie na prípravu tekutiny

---

7 (51) B60R 1/00
(11) 4096
(21) 5002-2004
(22) 14.9.2004
(24) 21.2.2005
(45) 1.4.2005
(47) 21.2.2005
(72) Tichý Richard, Bratislava, SK; Bučková Miriam, Bratislava, SK;
(73) Tichý Richard, Bratislava, SK; Bučková Miriam, Bratislava, SK;
(54) Nastaviteľné spätné zrkadlo

---

7 (51) B64C 27/00
(11) 4108
(21) 308-2004
(22) 8.12.2004
(24) 28.2.2005
(45) 1.4.2005
(47) 28.2.2005
(72) Valíček Štefan, Ing., Višňové, SK;
(73) Valíček Štefan, Ing., Višňové, SK;
(74) Labudík Miroslav, Ing., Kysucké Nové Mesto, SK;
(54) Lietadlo s vertikálnym štartom a pristávaním

---

7 (51) B65D 27/14
(11) 4095
(21) 319-2004
(22) 29.12.2004
(24) 21.2.2005
(45) 1.4.2005
(47) 21.2.2005
(72) Mědílek Jiří, Ing., Banská Bystrica, SK;
(73) Mědílek Jiří, Ing., Banská Bystrica, SK;
(54) Obálka s doručenkou a otváraním

---

7 (51) B65G 69/26, 69/22
(11) 4099
(21) 5003-2005
(22) 5.1.2005
(24) 21.2.2005
(45) 1.4.2005
(47) 21.2.2005
(67) 5001-2005
(72) Hrapko Peter, Ing., Bratislava, SK;
(73) Hrapko Peter, Ing., Bratislava, SK;
(54) Zariadenie na horizontálnu prekládku intermodálnych prepravných jednotiek pri kombinovanej doprave z automobilového dopravného prostriedku na vagón, z vagóna na vagón a opačne

---

7 (51) C08L 23/00, 23/04
(11) 4093
(21) 301-2004
(22) 22.11.2004
(24) 18.2.2005
(45) 1.4.2005
(47) 18.2.2005
(72) Klačan Ján, Svit, SK; Dudaško Daniel, Ing., Poprad, SK; Čižmárová Jana, Ing., Svit, SK;
(73) CHEMOSVIT, a. s., Svit, SK;
(74) Rzymanová Kamila, Ing., Poprad, SK;
(54) Vyfukovaná fólia na báze zmesí polymérov etylénu

---

7 (51) E04G 17/06, 17/07
(11) 4090
(21) 51-2004
(22) 5.3.2004
(24) 18.2.2005
(45) 1.4.2005
(47) 18.2.2005
(72) Gorčík Jozef, Chocholná Velčice, SK;
(73) Gorčík Jozef, Chocholná Velčice, SK;
(54) Zariadenie na stiahnutie, zaistenie a zarovnanie bočníc debnenia

---

7 (51) F16K 31/06, 31/02
(11) 4102
(21) 104-2004
(22) 13.4.2004
(24) 28.2.2005
(45) 1.4.2005
(47) 28.2.2005
(72) Považan Marián, Ing., Zlaté Moravce, SK;
(73) Považan Marián, Ing., Zlaté Moravce, SK;
(54) Jedno- a dvojcestný hermetizovaný posúvač so servopohonom

---

7 (51) F17C 13/08, 13/02
(11) 4094
(21) 317-2004
(22) 23.12.2004
(24) 18.2.2005
(31) PUV 2004-15983
(32) 15.11.2004
(33) CZ
(45) 1.4.2005
(47) 18.2.2005
(72) Bechyně Karel, Ing., Všechlapy, okr. Benešov, CZ; Pokorný Pavel, Ing., Blansko, CZ;
(73) ADAMOV - SYSTEMS, a. s., Adamov, CZ;
(74) Guniš Jaroslav, Mgr., Bratislava, SK;
(54) Kompaktná čerpacia stanica na výdaj skvapalnených plynov

---

7 (51) F24B 1/00
(11) 4105
(21) 279-2004
(22) 27.10.2004
(24) 28.2.2005
(45) 1.4.2005
(47) 28.2.2005
(72) Hudák Michal, Ing., Žalobín, SK; Lacko Vladimír, Trenčín, SK;
(73) Hudák Michal, Ing., Žalobín, SK;
(54) Automatická peletová krbová pec s teplovodným a teplovzdušným výmenníkom

---

7 (51) F24B 1/18, 1/197
(11) 4100
(21) 5007-2005
(22) 25.1.2005
(24) 21.2.2005
(45) 1.4.2005
(47) 21.2.2005
(72) Peniaško Miroslav, Prievidza, SK;
(73) Peniaško Miroslav, Prievidza, SK;
(54) Záhradné ohnisko

---

7 (51) F24D 3/16
(11) 4097
(21) 5024-2004
(22) 14.12.2004
(24) 21.2.2005
(45) 1.4.2005
(47) 21.2.2005
(72) Hrdlička Anton, Ing., Bratislava, SK;
(73) Hrdlička Anton, Ing., Bratislava, SK;
(74) Kováčik Štefan, Ing., Bratislava, SK;
(54) Doskové vyhrievacie teleso

7 (51) F28D 20/00, F24B 7/00
(11) 4109
(21) 258-2004
(22) 16.9.2004
(24) 28.2.2005
(31) PUV 2004-14990
(32) 22.1.2004
(33) CZ
(45) 1.4.2005
(47) 28.2.2005
(72) Hurt František, Ústí nad Orlicí, CZ;
(73) Hurt František, Ústí nad Orlicí, CZ;
(74) Čechvalová Dagmar, Bratislava, SK;
(54) Tepelný výmenník

---

7 (51) F41C 3/00, F41A 19/29, 19/35
(11) 4098
(21) 5028-2004
(22) 23.12.2004
(24) 21.2.2005
(45) 1.4.2005
(47) 21.2.2005
(72) Červinka Peter, Ing., Bratislava, SK; Turanský Dušan, Ing., Bratislava, SK;
(73) THERMO FLUOR - Červinka Peter, Ing., Bratislava, SK;
(74) Majlingová Marta, Ing., Bratislava, SK;
(54) Samonabíjacia zbraň s uzamknutým závero-vým mechanizmom

---

7 (51) G08B 29/00
(11) 4104
(21) 263-2004
(22) 26.5.2004
(24) 28.2.2005
(45) 1.4.2005
(47) 28.2.2005
(67) 0230-2004
(72) Bezdek Miroslav, Bratislava, SK;
(73) Bezdek Miroslav, Bratislava, SK;
(74) Filípek Ján, Ing., Bratislava, SK;
(54) Systém signalizujúci neoprávnenú manipuláciu, najmä s monitorovaným objektom

---

7 (51) G09F 3/03
(11) 4106
(21) 285-2004
(22) 28.1.2002
(24) 28.2.2005
(45) 1.4.2005
(47) 28.2.2005
(67) 0144-2002
(72) Kopačka Milan, Ing., Marianka, SK; Bako Milan, Marianka, SK;
(73) Kopačka Milan, Ing., Marianka, SK; Bako Milan, Marianka, SK;
(54) Bezpečnostná plomba

---

7 (51) G11B 23/00
(11) 4107
(21) 288-2004
(22) 4.11.2004
(24) 28.2.2005
(45) 1.4.2005
(47) 28.2.2005
(72) Dostál Juraj, Želiezovce, SK;
(73) Dostál Juraj, Želiezovce, SK;
(54) Hudobný nosič optického disku

---

(51)	(11)	(51)	(11)	(51)	(11)	(51)	(11)
A23K 1/08	4089	B60R 1/00	4096	F16K 31/06	4102	F41C 3/00	4098
A41D 1/04	4092	B64C 27/00	4108	F17C 13/08	4094	G08B 29/00	4104
A47C 9/10	4103	B65D 27/14	4095	F24B 1/00	4105	G09F 3/03	4106
A61G 7/14	4088	B65G 69/26	4099	F24B 1/18	4100	G11B 23/00	4107
A61H 9/00	4091	C08L 23/00	4093	F24D 3/16	4097		
A61M 1/14	4101	E04G 17/06	4090	F28D 20/00	4109		

MK1K Zaniknuté úžitkové vzory uplynutím doby platnosti

(11)	Dátum zániku	(11)	Dátum zániku	(11)	Dátum zániku	(11)	Dátum zániku
939	25.01.2005	1978	21.07.2004	2764	28.07.2004	2932	06.07.2004
1090	26.01.2005	2703	31.07.2004	2785	25.07.2004	2975	04.07.2004
1677	14.07.2004	2749	18.07.2004	2846	31.07.2004	2978	19.07.2004
1680	25.07.2004	2762	10.07.2004	2862	24.07.2004		
1871	23.07.2004	2763	12.07.2004	2918	14.07.2004		

ND1K Predĺženie platnosti úžitkových vzorov

(11)	(51)	(11)	(51)	(11)	(51)	(11)	(51)
1945	E06B 9/17	2908	B60R 25/00	2969	F16K 17/02	3148	E01B 9/48
2145	F16L 55/09	2939	G01F 1/38	3019	B65D 85/57	3518	A61M 5/50
2248	A61F 13/02	2968	F16K 17/02	3052	D03C 7/02		

6 (51) A61F 13/02
(11) 2248
(21) 365-98
(22) 25.11.1998
(73) Stančík Vladimír, Ing., Rožňov pod Radhoštěm, CZ;
(54) Kompresívny liečebný výrobok

---

7 (51) A61M 5/50, 5/00
(11) 3518
(21) 252-2002
(22) 7.3.2001
(73) Schering Oy, Turku, FI;
(54) Zariadenie na jedno použitie na vkladanie najmenej jedného implantátu

---

7 (51) B60R 25/00
(11) 2908
(21) 1-2001
(22) 2.1.2001
(73) MARBO CZ, a. s., Fryšták, CZ;
(54) Zariadenie na zabezpečenie ovládacieho ústrojenstva motorových vozidiel

---

7 (51) B65D 85/57
(11) 3019
(21) 380-2000
(22) 13.12.2000
(73) Kraut Roman, Brno, CZ;
(54) Obal na záznamové médiá a/alebo pôvodnú dokumentáciu

---

7 (51) D03C 7/02, 9/02
(11) 3052
(21) 24-2001
(22) 12.1.2001
(73) Jakubo Jozef, Ing., Vsetín, CZ; Chaloupka Pavel, Moravský Krumlov, CZ;
(54) Perlinková niteľnica

---

7 (51) E01B 9/48, 9/62
(11) 3148
(21) 71-2001
(22) 16.3.2001
(73) RAIL WAYS, s. r. o., Most pri Bratislave, SK;
(54) Pružné upevnenie koľajníc na paneloch

---

6 (51) E06B 9/17
(11) 1945
(21) 55-98
(22) 25.2.1998
(73) IMOS - ASEK, spol. s r. o., Hamuliakovo, SK;
(54) Protidažďová žalúzia

---

7 (51) F16K 17/02, 17/04
(11) 2969
(21) 50-2001
(22) 23.2.2001
(73) BUPOSPOL, ARMATURKA KOUKOL, spol. s r. o., České Budějovice, CZ;
(54) Dvojčinný pružinový vypúšťací ventil

---

7 (51) F16K 17/02, 17/06
(11) 2968
(21) 49-2001
(22) 23.2.2001
(73) BUPOSPOL, ARMATURKA KOUKOL, spol. s r. o., České Budějovice, CZ;
(54) Dvojčinný vypúšťací ventil

---

6 (51) F16L 55/09, F24F 11/08
(11) 2145
(21) 79-98
(22) 16.3.1998
(73) IMOS - ASEK, spol. s r. o., Hamuliakovo, SK;
(54) Potrubie s autonómnymi členmi na usmerňovanie vzduchu do priestoru

---

7 (51) G01F 1/38
(11) 2939
(21) 51-2001
(22) 23.2.2001
(73) BUPOSPOL, ARMATURKA KOUKOL, spol. s r. o., České Budějovice, CZ;
(54) Ukazovateľ prietoku

(51)	(11)	(51)	(11)	(51)	(11)	(51)	(11)
A61F 13/02	2248	B65D 85/57	3019	E06B 9/17	1945	F16L 55/09	2145
A61M 5/50	3518	D03C 7/02	3052	F16K 17/02	2968	G01F 1/38	2939
B60R 25/00	2908	E01B 9/48	3148	F16K 17/02	2969		

QB1K Licenčné zmluvy registrované

(11) 3846
(21) 54-2004
(73) Bezdek Miroslav, Bratislava, SK;
Názov/meno a adresa nadobúdateľa licencie:
Mores Tomáš, Hodonín, CZ;
Druh licencie: zmluvná nevýlučná
Dátum uzavretia licenčnej zmluvy: 18.10.2004
Dátum účinnosti voči tretím osobám: 4.2.2005

(11) 3846
(21) 54-2004
(73) Bezdek Miroslav, Bratislava, SK;
Názov/meno a adresa nadobúdateľa licencie:
Pavlíček Vítězslav, Uherské Hradiště - Mařatice, CZ;
Druh licencie: zmluvná nevýlučná
Dátum uzavretia licenčnej zmluvy: 18.10.2004
Dátum účinnosti voči tretím osobám: 4.2.2005

ČASŤ

DIZAJNY

Číselné INID - kódy na označovanie bibliografických údajov (Štandard WIPO ST. 80)

(11) Číslo zapísaného dizajnu
(15) Dátum zápisu/predĺženia platnosti
(18) Predpokladaný dátum uplynutia platnosti zápisu/predĺženia platnosti
(21) Číslo prihlášky
(22) Dátum podania prihlášky
(24) Dátum nadobudnutia účinkov zapísaného dizajnu
(31) Číslo prioritnej prihlášky
(32) Dátum podania prioritnej prihlášky
(33) Krajina alebo regionálna organizácia priority
(45) Dátum sprístupnenia zapísaného dizajnu
(46) Dátum uplynutia odkladu zverejnenia
(51) Medzinárodné triedenie dizajnov
(54) Názov dizajnu
(55) Vyobrazenie dizajnu/vyobrazenie dizajnu po čiastočnom výmaze
(58) Dátum záznamu v registri, napr. zmeny mena, zániku, výmazu a pod.
(62) Číslo pôvodnej prihlášky v prípade vylúčenej prihlášky
(71) Meno (názov) a adresa prihlasovateľa (-ov)
(72) Meno pôvodcu (-ov)
(73) Meno (názov) a adresa majiteľa (-ov)
(74) Meno (názov) a adresa zástupcu (-ov)
(78) Meno (názov) a adresa nového majiteľa (-ov) po prevode alebo prechode

Poznámka:
Číslo uvádzané pred kódom **(51)** znamená verziu Medzinárodného triedenia dizajnov.

Kódy na označovanie záhlaví oznámení publikovaných vo Vestníku ÚPV SR (Štandard WIPO ST. 17)

FG4Q Zapísané dizajny
Zapísané dizajny s odloženým zverejnením
Zverejnené zapísané dizajny po uplynutí doby odkladu zverejnenia
MA4Q Zaniknuté zapísané dizajny vzdaním sa
MC4Q Vymazané zapísané dizajny
MG4Q Čiastočne vymazané zapísané dizajny
MK4Q Zaniknuté zapísané dizajny uplynutím doby platnosti
MM4Q Zaniknuté zapísané dizajny pre nezaplatenie poplatkov za predĺženie platnosti
ND4Q Predĺženie platnosti zapísaných dizajnov
PC4Q Prevody a prechody práv
PD4Q Zmeny dispozičných práv na zapísané dizajny (zálohy)
PD4Q Zmeny dispozičných práv na zapísané dizajny (ukončenie záloh)
QB4Q Licenčné zmluvy registrované
QC4Q Ukončenie platnosti licenčných zmlúv
TA4Q Doplnenie meno pôvodcu (-ov)
TB4Q Opravy mien
TC4Q Zmeny mien
TD4Q Opravy adries
TE4Q Zmeny adries
TF4Q Opravy dátumov
TG4Q Opravy medzinárodného triedenia
TH4Q Opravy chýb alebo zmeny všeobecne
TK4Q Opravy tlačových chýb vo Vestníku ÚPV SR

FG4Q Zapísané dizajny

(11)	(51)	(11)	(51)	(11)	(51)	(11)	(51)
27051	09/01.01	27055	07/02.03	27059	06/01.09	27063	06/02.01
27052	25/02.04	27056	14/99.00	27060	15/99.00	27064	25/01.08
27053	02/02.05	27057	06/04.03	27061	09/01.01	27065	09/03.01
27054	02/02.05	27058	26/04.01	27062	09/05.06	27066	11/02.06

8 (51) 02/02.05
(11) 27053
(15) 8.2.2005
(18) 4.6.2009
(21) 118-2004
(22) 4.6.2004
(24) 8.2.2005
(45) 1.4.2005
(72) Szentes Tünde Erzsébet, Drienovec, SK;
(73) Združenie Mariánske sestry, Drienovec, SK;
(74) Bianchi Peter, JUDr., Bratislava, SK;
(54) Habit Mariánskych sestier
Určenie výrobku: Dizajn jednotlivých súčastí habitu Mariánskych sestier je stelesnený v, resp. sa používa na habite Mariánskych sestier. Tento habit je určený ako ošatenie rehoľných sestier z rádu Mariánskych sestier.
(28) 8
(55)

1.1

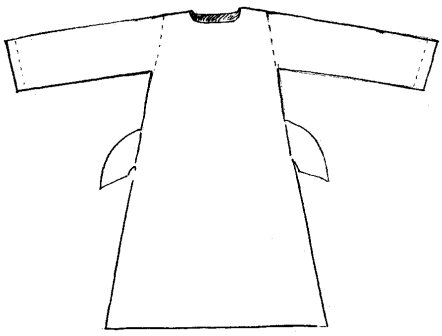

1.2

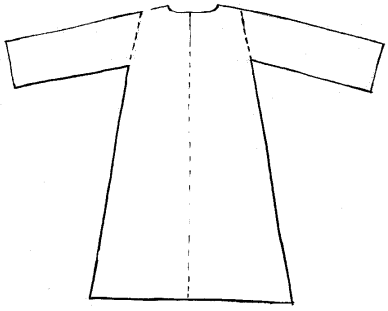

1.3

1.4

1.5

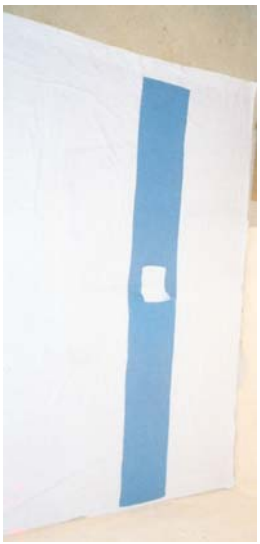

2.1

2.2

2.3

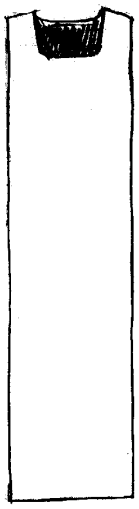

2.4

2.5

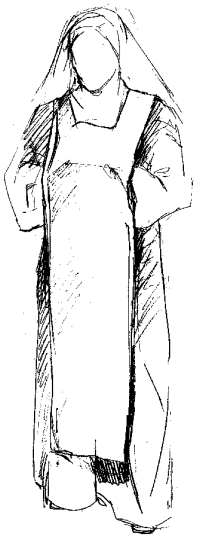

2.6

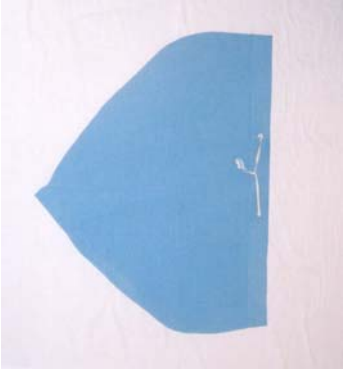

3.1

3.2

3.3

3.4

3.5

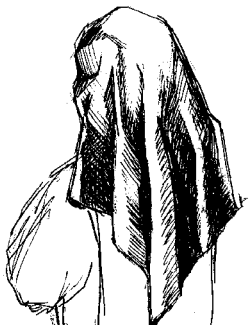

3.6

3.7

3.8

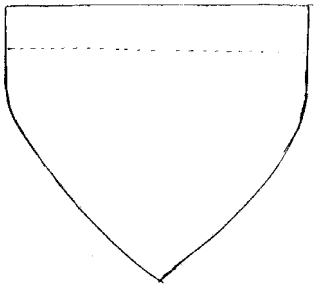

3.9

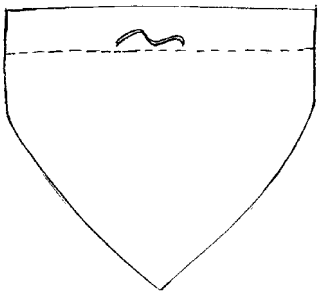

3.10

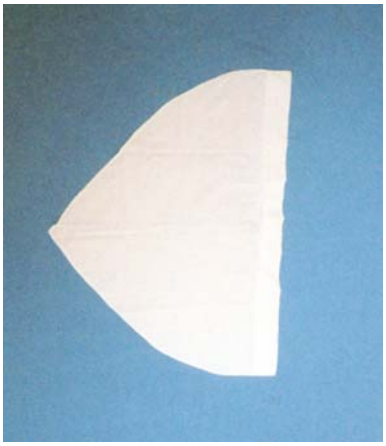

4.1

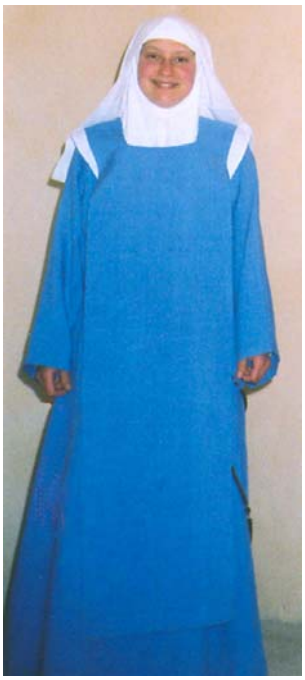

4.2

4.3

4.4

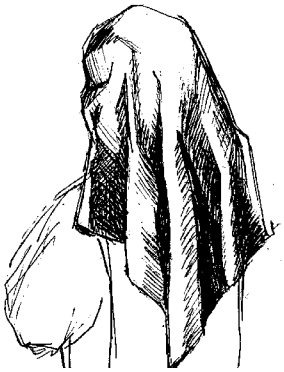

4.5

4.6

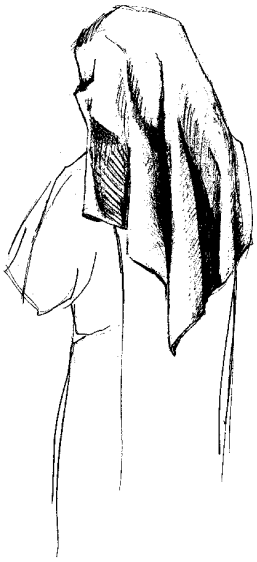

4.7

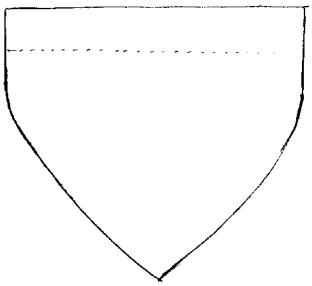

4.8

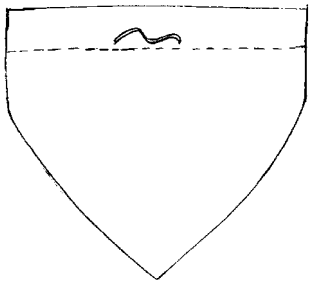

4.9

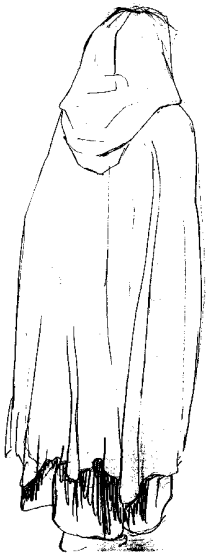

5.1

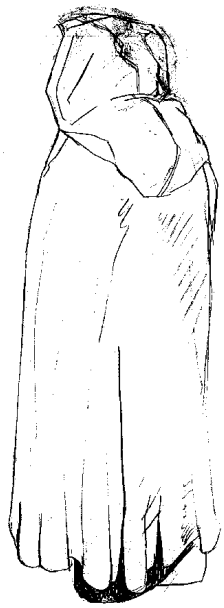

5.2

5.3

5.4

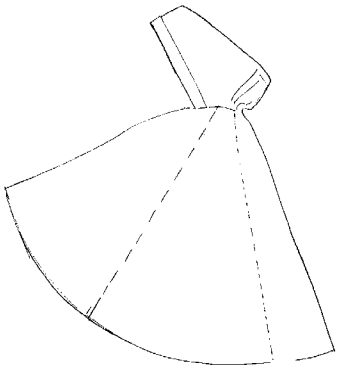

5.5

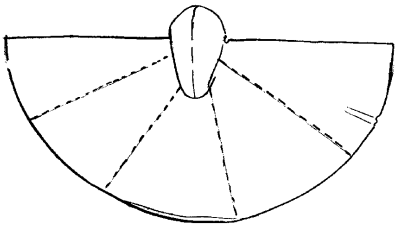

5.6

6.1

6.2

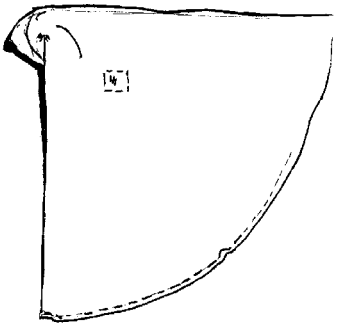

6.3

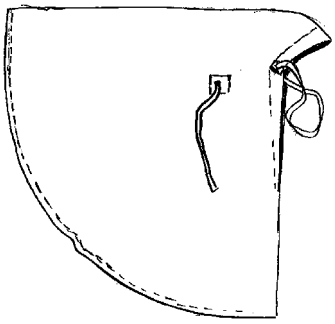

6.4

7.1

7.2

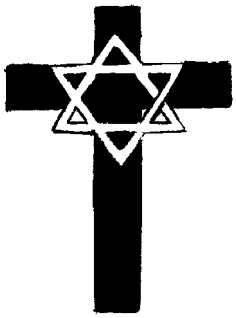

7.3

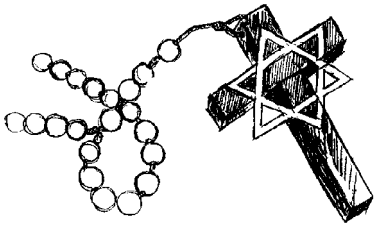

7.4

8.1

8.2

(55)

8.3

8.4

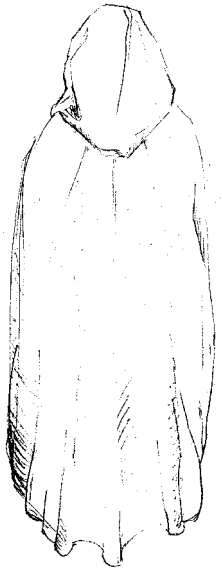

1.1

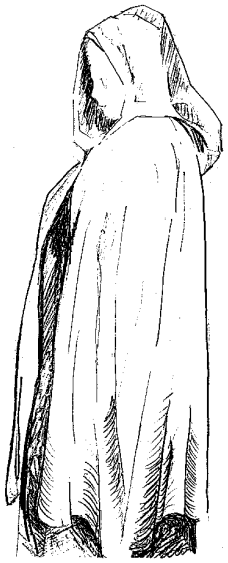

1.2

2.1

8 (51) 02/02.05
(11) 27054
(15) 8.2.2005
(18) 4.6.2009
(21) 119-2004
(22) 4.6.2004
(24) 8.2.2005
(45) 1.4.2005
(72) Szentes Tünde Erzsébet, Drienovec, SK;
(73) Združenie Mariánske sestry, Drienovec, SK;
(74) Bianchi Peter, JUDr., Bratislava, SK;
(54) Plášť Mariánskych sestier
Určenie výrobku: Dizajn jednotlivých súčastí plášťa Mariánskych sestier je stelesnený v, resp. sa používa na plášti Mariánskych sestier. Tento plášť je určený ako súčasť ošatenia rehoľných sestier z rádu Mariánskych sestier.
(28) 3

2.2

2.3

3.1

3.2

3.3

---

8 (51) 06/01.09
(11) 27059
(15) 23.2.2005
(18) 22.9.2009
(21) 164-2004
(22) 22.9.2004
(24) 23.2.2005
(31) RM 2004O000014
(32) 25.3.2004
(33) EM
(45) 1.4.2005
(72) Nicoletti Giuseppe, 75100 MATERA(MT), IT;
(73) NICOLETTI S.p.A., 75100 MATERA(MT), IT;
(74) ROTT, RŮŽIČKA & GUTTMANN, v. o. s., Bratislava, SK;
(54) Pohovka
Určenie výrobku: Výrobkom je originálna dekoratívna pohovka.

(28) 1
(55)

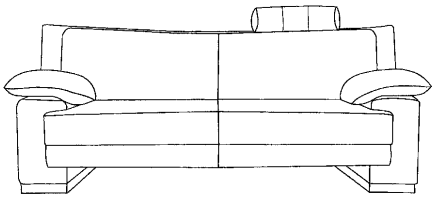

1.1

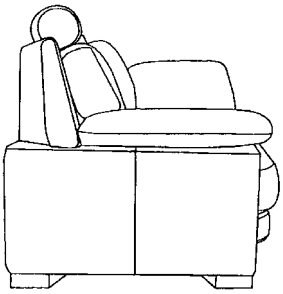

1.2

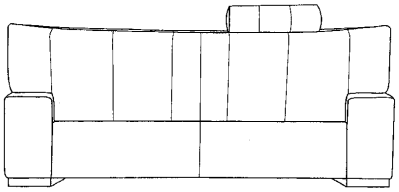

1.3

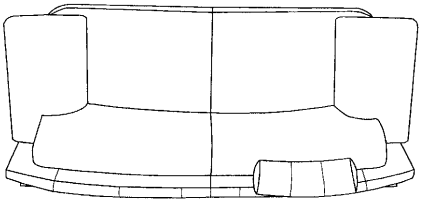

1.4

---

8 (51) 06/02.01
(11) 27063
(15) 25.2.2005
(18) 11.12.2008
(21) 230-2003
(22) 11.12.2003
(24) 25.2.2005
(45) 1.4.2005
(72) Starec Vlastimil, Ing., Bratislava, SK;
(73) SEGUM - trade s. r. o., Bratislava, SK;
(74) ROTT, RŮŽIČKA & GUTTMANN, v. o. s., Bratislava, SK;
(54) Postele
Určenie výrobku: Výrobkom je 7 dizajnov postelí.
(28) 7

(55)

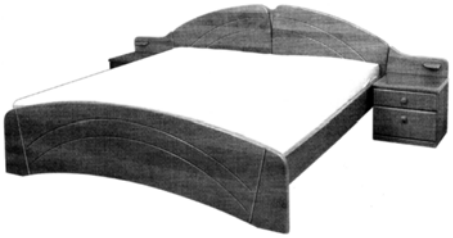

1.1

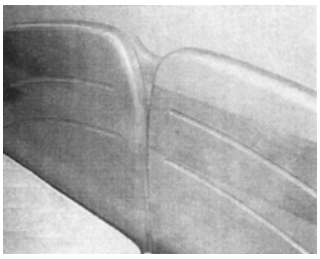

1.2

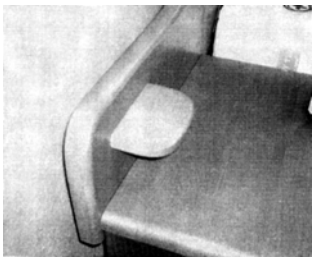

1.3

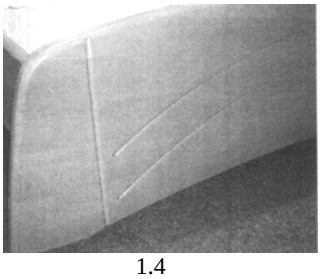

1.4

2.1

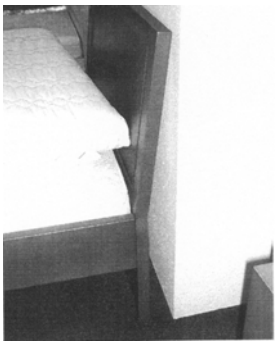

2.2

3.1

3.2

4.1

4.2

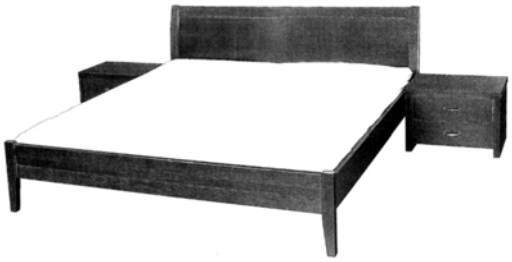

5.1

5.2

6.1

6.2

6.3

7.1

7.2

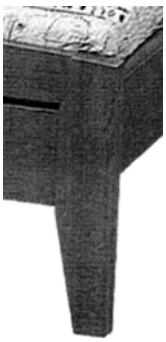

7.3

---

8 (51) 06/04.03
(11) 27057
(15) 23.2.2005
(18) 25.8.2009
(21) 151-2004
(22) 25.8.2004
(24) 23.2.2005
(31) PVz 2004-35185
(32) 16.3.2004
(33) CZ
(45) 1.4.2005
(72) Langer Lubomír, Nový Bor, CZ;
(73) INTEDOOR, spol. s r. o., Cvikov, CZ;
(74) Holoubková Mária, Ing., Bratislava, SK;
(54) Kúpeľňový nábytok
Určenie výrobku: Výrobok, v ktorom bude dizajn stelesnený, je určený na uskladňovanie vecí v kúpeľni.
(28) 6
(55)

1.1

2.1

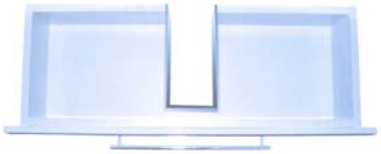

3.1

4.1

4.2

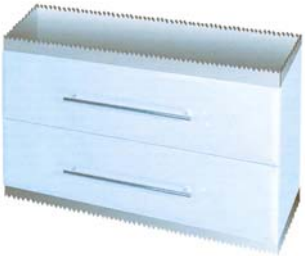

5.1

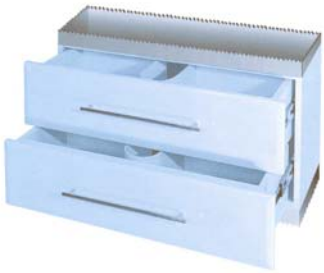

5.2

6.1

6.2

---

8 (51) 07/02.03
(11) 27055
(15) 8.2.2005
(18) 13.8.2009
(21) 141-2004
(22) 13.8.2004
(24) 8.2.2005
(31) 154885
(32) 8.3.2004
(33) EM
(45) 1.4.2005
(72) Kompernaß Hans-Alexander, Bochum, DE;
(73) Lidl Stiftung & Co. KG, Neckarsulm, DE;
(74) Čechvalová Dagmar, Bratislava, SK;
(54) Kávovar
Určenie výrobku: Výrobok, v ktorom bude dizajn stelesnený alebo na ktorom bude aplikavaný, je určený ako kuchynský spotrebič, predovšetkým kávovar.
(28) 1
(55)

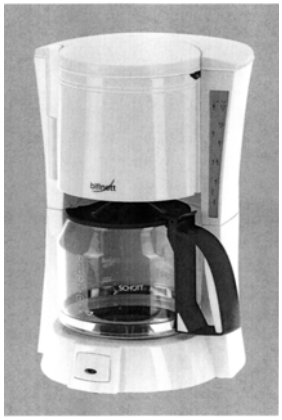

1.1

1.2

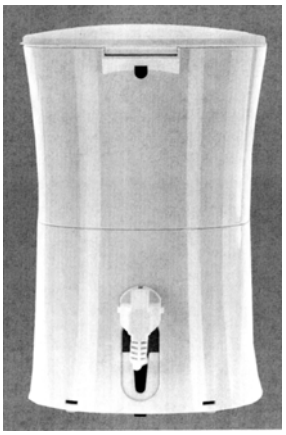

1.3

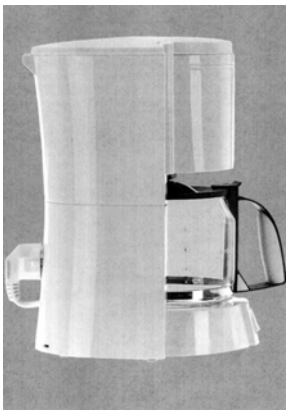

1.4

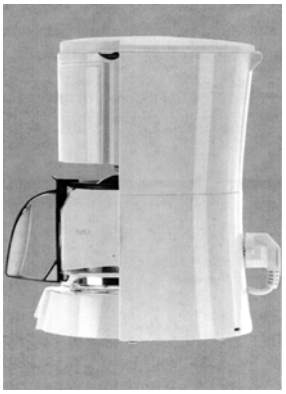

1.5

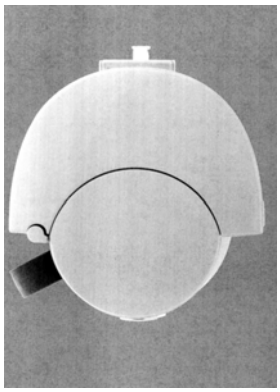

1.6

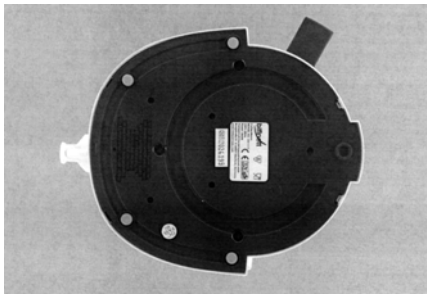

1.7

---

8 (51) 09/01.01
(11) 27061
(15) 23.2.2005
(18) 17.1.2009
(21) 7-2004
(22) 17.1.2004
(24) 23.2.2005
(45) 1.4.2005
(72) Hladík Milan, Ing., Opava, CZ;
(73) SLEZSKÁ HARMONIA, spol. s r. o., Velké Heraltice, CZ;
(74) Gažík Igor, JUDr., Prievidza, SK;
(54) Obal - fľaša
Určenie výrobku: Výrobok, v ktorom je dizajn stelesnený, predstavuje obal - fľašu, zatriedený v triede 09-01 podľa Locarnskej dohody o zriadení medzinárodného triedenia priemyselných vzorov a modelov.
(28) 1
(55)

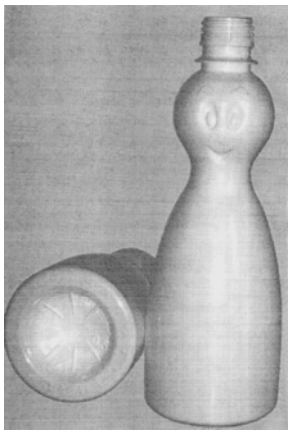

1.1

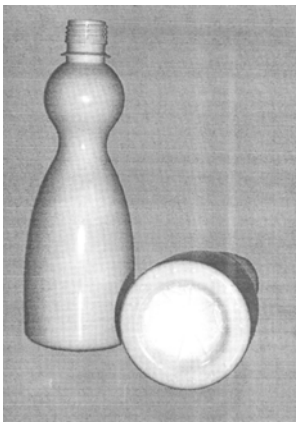

1.2

---

8 (51) 09/01.01
(11) 27051
(15) 4.2.2005
(18) 1.2.2006
(21) 18-2001
(22) 1.2.2001
(24) 4.2.2005
(45) 1.4.2005
(72) Železníková Zuzana, Košice, SK;
(73) Heineken Slovensko, a. s., Nitra, SK;
(74) PATENTSERVIS BRATISLAVA, a. s., Bratislava, SK;
(54) Fľaša na pivo
Určenie výrobku: Výrobok, v ktorom je dizajn stelesnený, predstavuje fľašu na pivo.
(28) 1
(55)

1.1

1.2

1.3

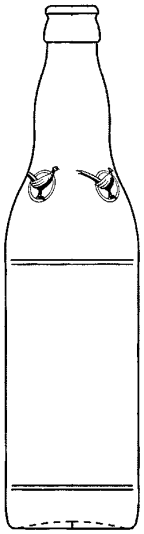

1.4

---

8 (51) 09/03.01
(11) 27065
(15) 25.2.2005
(18) 11.6.2009
(21) 123-2004
(22) 11.6.2004
(24) 25.2.2005
(45) 1.4.2005
(72) Nagyová Danica, MUDr., UHERSKÝ OSTROH, CZ;
(73) MUDr. Danica NAGYOVÁ - LUCIDUM - CENTRUM CELOSTNEJ MEDICÍNY, Košice, SK;
(74) Gruber Dalibor, Ing., Košice, SK;
(54) Škatuľka s priehľadnými okienkami, najmä na potravinové doplnky a esencie zo živých rastlín
Určenie výrobku: Výrobkom, v ktorom je dizajn stelesnený, je ŠKATUĽKA S PRIEHĽADNÝMI OKIENKAMI, NAJMÄ NA POTRAVINOVÉ DOPLNKY A ESENCIE ZO ŽIVÝCH RASTLÍN, určená na ich balenie.
(28) 6
(55)

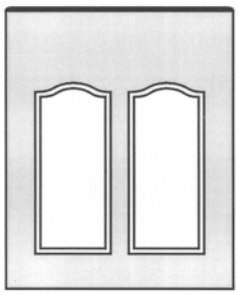

1.1

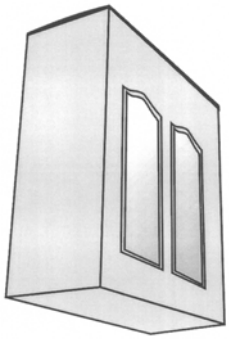

1.2

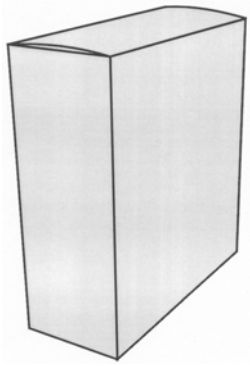

1.3

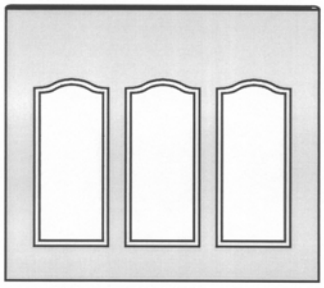

2.1

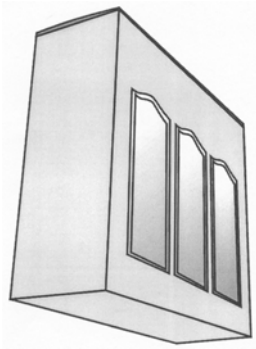

2.2

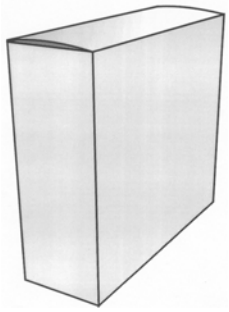

2.3

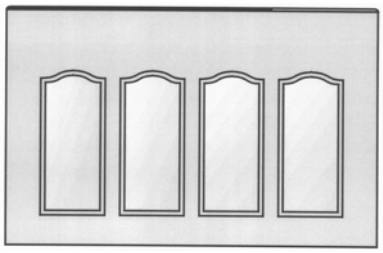

3.1

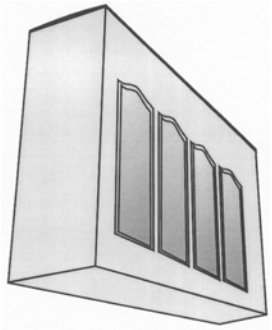

3.2

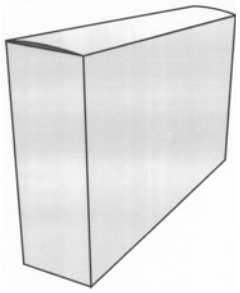

3.3

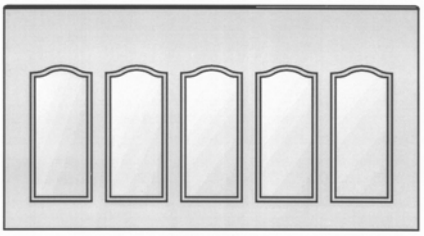

4.1

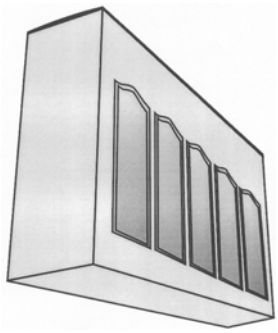

4.2

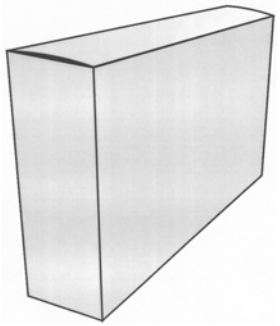

4.3

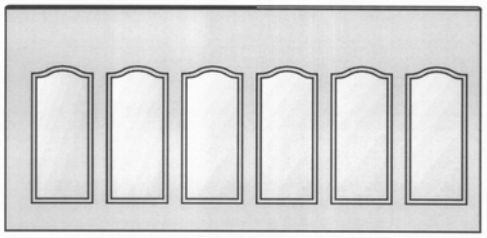

5.1

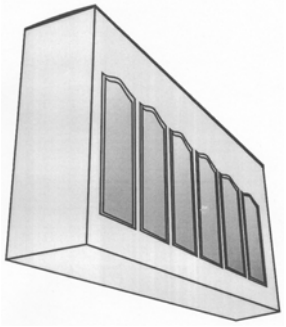

5.2

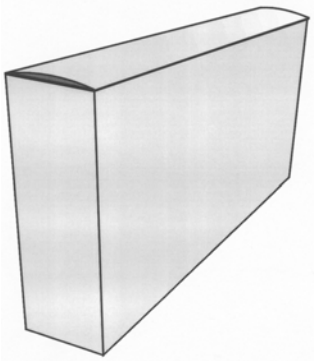

5.3

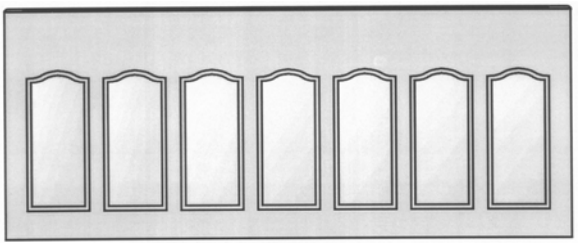

6.1

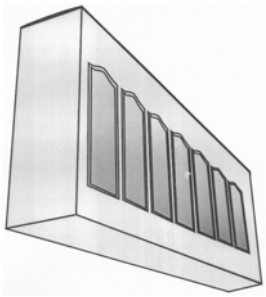

6.2

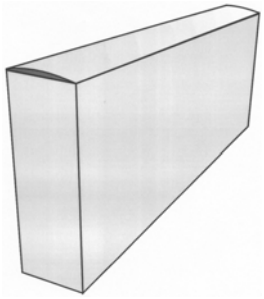

6.3

---

8 (51) 09/05.06
(11) 27062
(15) 23.2.2005
(18) 24.3.2009
(21) 55-2004
(22) 24.3.2004
(24) 23.2.2005
(45) 1.4.2005
(72) Trsťan Ivan, Ing., Bratislava, SK;
(73) Artas SK, s. r. o., Bratislava, SK;
(54) Obal a nálepka na monočlánky
Určenie výrobku: Obal na monočlánky je určený na balenie najmä monočlánkov, ale aj iných drobných výrobkov. Plní funkciu ochrannú, estetickú, ale aj uľahčuje prepravu a skladovanie. Je vyhotovovaný spravidla z papiera, ale aj z umelohmotných, kovových, prípadne drevených materiálov.
(28) 4
(55)

1.1

2.1

3.1

4.1

---

8 (51) 11/02.06
(11) 27066
(15) 25.2.2005
(18) 19.8.2009
(21) 148-2004
(22) 19.8.2004
(24) 25.2.2005
(45) 1.4.2005
(72) Pekár Stanislav, Bratislava, SK;
(73) Pekár Stanislav, Bratislava, SK;
(54) Drevené umelecké diela
Určenie výrobku: Výrobky, v ktorých je dizajn stelesnený, predstavujú umelecké diela alebo časti umeleckých diel.
(28) 8
(55)

1.1

1.2

2.1

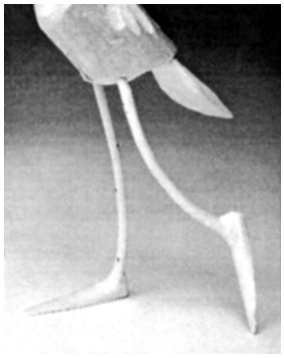

2.2

3.1

4.1

5.1

5.2

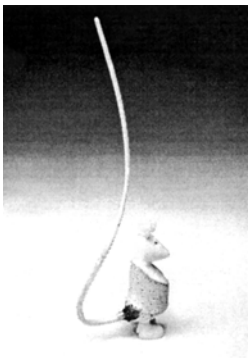

6.1

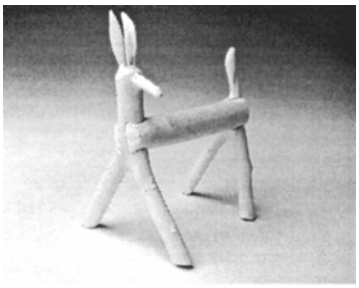

7.1

8.1

8 (51) 14/99.00
(11) 27056
(15) 23.2.2005
(18) 19.8.2009
(21) 149-2004
(22) 19.8.2004
(24) 23.2.2005
(45) 1.4.2005
(72) Olejárová Pavlína, Mgr., Prešov, SK;
(73) Olejárová Pavlína, Mgr., Prešov, SK;
(54) Hudobný automat - jukebox
Určenie výrobku: Hudobný automat - jukebox je technické zariadenie slúžiace na reprodukciu zvukových záznamov uložených na pevnom disku v digitálnej podobe, uvádzajúci sa do činnosti vhodením mince (zábavný automat).
(28) 3
(55)

1.1

1.2

1.3

2.1

2.2

2.3

3.1

3.2

3.3

---

8 (51) 15/99.00
(11) 27060
(15) 23.2.2005
(18) 30.6.2008
(21) 115-2003
(22) 30.6.2003
(24) 23.2.2005
(45) 1.4.2005
(72) Benda Ľubomír, Ing., Radoľa, SK; Salát Miroslav, Ing., Kysucké Nové Mesto, SK; Ševčík Pavol, Ing., Snežnica, SK; Hvolková Marta, Kysucké Nové Mesto, SK;
(73) KINEX-KLF, a. s., Kysucké Nové Mesto, SK;
(54) Ložisková skriňa III.
Určenie výrobku: Ložisková skriňa je určená na osadenie ložísk náprav železničných vozidiel.
(28) 3
(55)

1.1

1.2

1.3

2.1

2.2

2.3

3.1

3.2

3.3

---

8 (51) 25/01.08
(11) 27064
(15) 25.2.2005
(18) 23.4.2009
(21) 90-2004
(22) 23.4.2004
(24) 25.2.2005
(45) 1.4.2005
(72) Lehoczký Ernest, Žiar nad Hronom, SK;
(73) Lehoczký Ernest, Žiar nad Hronom, SK;
(54) Profil
Určenie výrobku: Hliníkový eloxovaný profil pre nábytkovú výrobu je určený ako náhrada bočných držadiel na drevotrieskové dosky s hrúbkou 16 mm. Hlavne na použitie pri výrobe vstavaných skríň.
(28) 1
(55)

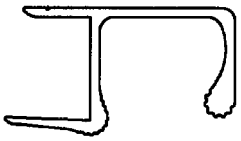

1.1

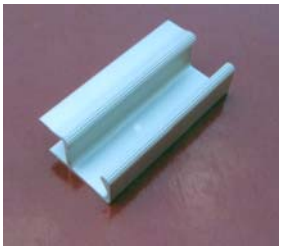

1.2

---

8 (51) 25/02.04
(11) 27052
(15) 4.2.2005
(18) 4.2.2009
(21) 23-2004
(22) 4.2.2004
(24) 4.2.2005
(31) 2003-34817
(32) 18.8.2003
(33) CZ
(45) 1.4.2005
(72) Čerevko František, Ing., Petrovice u Karviné, CZ; Franko Matúš, Karviná 4 - Ráj, CZ; Monča Oldřich, Karviná - Nové Město, CZ;
(73) Čerevko František, Ing., Petrovice u Karviné, CZ; Franko Matúš, Karviná 4 - Ráj, CZ; Monča Oldřich, Karviná - Nové Město, CZ;
(74) Kubínyi Peter, Bc., Trenčín, SK;
(54) Kanálová mreža
Určenie výrobku: Výrobok, v ktorom je dizajn stelesnený, je určený na prekrytie, uzatvorenie alebo ochranu kanálu.
(28) 9
(55)

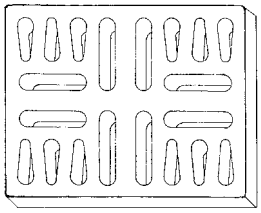

1.1

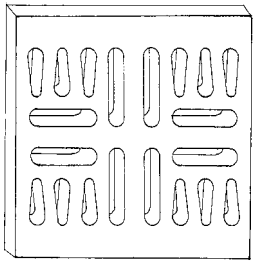

2.1

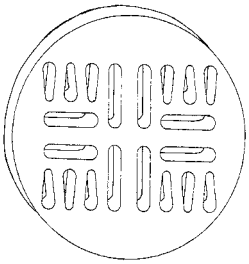

3.1

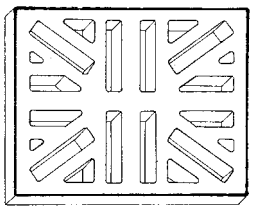

4.1

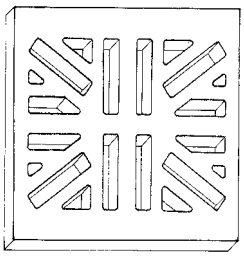

5.1

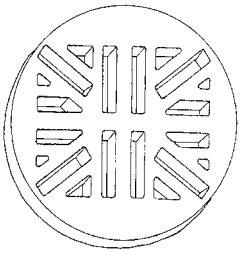

6.1

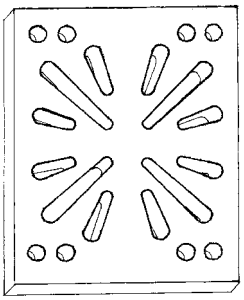

7.1

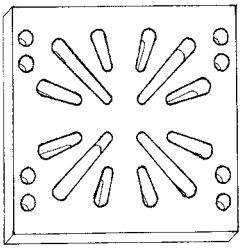

8.1

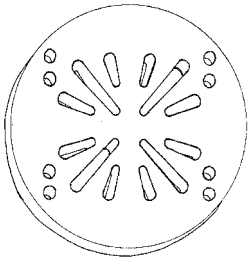

9.1

8 (51) 26/04.01
(11) 27058
(15) 23.2.2005
(18) 13.9.2009
(21) 163-2004
(22) 13.9.2004
(24) 23.2.2005
(31) 000147517
(32) 18.3.2004
(33) EM
(45) 1.4.2005
(72) Martinus Frans Kluijfhout, Koudekerke 4371 ED, NL; Izak Tange, Yerseke 4401 GB, NL;
(73) KONINKLIJKE PHILIPS ELECTRONICS N. V., Eindhoven, NL;
(74) Žovicová Viera, Mgr., Bratislava, SK;
(54) Uzáver konca žiarivky
Určenie výrobku: Výrobok, v ktorom je dizajn stelesnený alebo na ktorom bude použitý, je určený ako uzáver konca žiarivky.
(28) 1
(55)

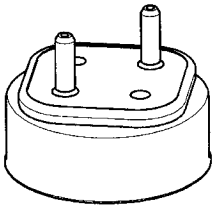

1.1

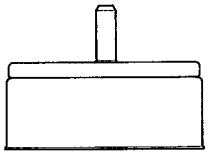

1.2

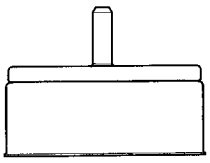

1.3

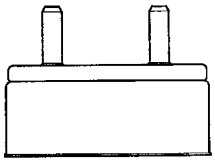

1.4

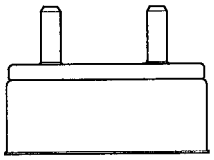

1.5

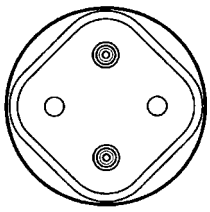

1.6

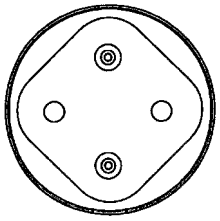

1.7

(51)	(11)	(51)	(11)	(51)	(11)	(51)	(11)
02/02.05	27054	06/04.03	27057	09/03.01	27065	15/99.00	27060
02/02.05	27053	07/02.03	27055	09/05.06	27062	25/01.08	27064
06/01.09	27059	09/01.01	27061	11/02.06	27066	25/02.04	27052
06/02.01	27063	09/01.01	27051	14/99.00	27056	26/04.01	27058

FG4Q Zverejnené zapísané dizajny po uplynutí doby odkladu zverejnenia

(11)	(51)
26991	28/01.00

8 (51) 28/01.00
(11) 26991
(45) 16.3.2005
(73) Novartis AG, 4056 Basel, CH;
(54) Kapsula a minitabletka
Určenie výrobku: Výrobok, v ktorom bude dizajn stelesnený alebo na ktorom bude aplikovaný, je určený ako minitablekta, respektíve kapsula s obsahom týchto minitabletiek, na farmaceutické použitie.
(28) 5
Oznámenie o zápise dizajnu do registra vo vestníku ÚPV SR č.: 12/2004
(55)
(55)

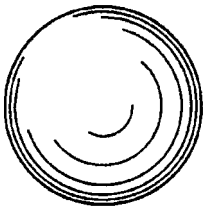

1.1

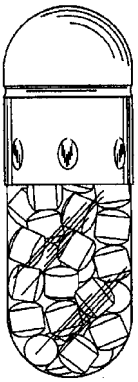

1.2

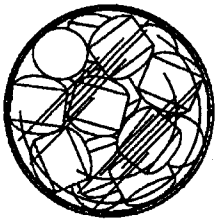

1.3

2.1

2.2

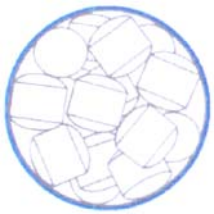

2.3

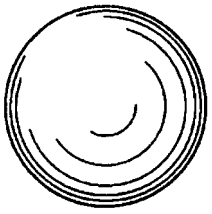

3.1

3.2

3.3

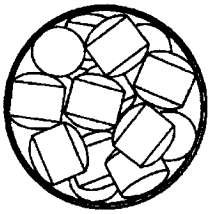

3.4

4.1

4.2

4.3

4.4

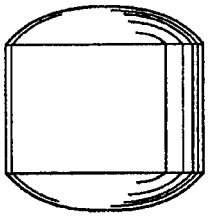

5.1

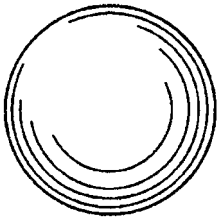

5.2

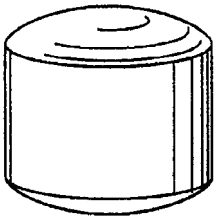

5.3

---

(51)	(11)
28/01.00	26991

MK4Q Zaniknuté zapísané dizajny uplynutím doby platnosti

(11)	Dátum zániku	(11)	Dátum zániku	(11)	Dátum zániku	(11)	Dátum zániku
24580	18.07.2004	24680	26.07.2004	25951	23.07.2004	26016	23.07.2004
24581	18.07.2004	24681	26.07.2004	25952	27.07.2004		
24679	26.07.2004	25939	12.07.2004	25957	08.07.2004		

ND4Q Predĺženie platnosti zapísaných dizajnov

(11)	(51)
24708	09/01.04
26030	02/06.00
26091	09/07.00
26185	23/03.01

7 (51) 02/06.00
(11) 26030
(15) 26.6.2000
(18) 20.12.2009
(21) 281-99
(22) 20.12.1999
(73) VOJTKO Richard, Bratislava, SK;
(54) Rukavica pre dvoch zamilovaných

---

7 (51) 09/01.04
(11) 24708
(15) 26.9.1995
(18) 6.2.2010
(21) 35-95
(22) 6.2.1995
(73) THE BOOTS COMPANY PLC, Nottingham, NG2 3AA, NOTTS, GB;
(54) Dávkovač kvapaliny

---

7 (51) 09/07.00
(11) 26091
(15) 25.9.2000
(18) 28.2.2010
(21) 35-2000
(22) 29.2.2000
(73) Polák František, Ing., Pezinok, SK; Kroupa Jiří, Ing., Bratislava, SK;
(54) Viečko s lyžičkou

---

(51)	(11)
02/06.00	26030
09/01.04	24708
09/07.00	26091
23/03.01	26185

7 (51) 23/03.01
(11) 26185
(15) 19.1.2001
(18) 28.7.2010
(21) 159-2000
(22) 28.7.2000
(73) KOVODRUŽSTVO, výrobní družstvo Plzeň, Plzeň, CZ;
(54) Kachle

PC4Q Prevody a prechody práv

(11) 25085
(21) 46-96
(58) 3.3.2005
(78) FINE CONTACT GROUP a. s., Kamenný Újezd, CZ;
Názov/meno a adresa predchádzajúceho majiteľa(-ov): RENDL Jiři, České Budějovice, CZ;
Dátum uzavretia zmluvy: 14.2.2005
Dátum účinnosti voči tretím osobám: 3.3.2005

TC4Q Zmeny mien

(11) 26963
(21) 199-2003
(58) 4.3.2005
(73) Simea Piešťany, s. r. o., Piešťany, SK;

ČASŤ

OCHRANNÉ ZNÁMKY

Číselné kódy na označovanie bibliografických údajov (Štandard WIPO ST. 60)

(111) Číslo zápisu
(141) Dátum zániku
(151) Dátum zápisu
(156) Dátum obnovy
(180) Predpokladaný dátum uplynutia platnosti zápisu/obnovy
(210) Číslo prihlášky
(220) Dátum podania prihlášky
(310) Číslo prioritnej prihlášky
(320) Dátum podania prioritnej prihlášky
(330) Krajina alebo regionálna organizácia priority
(442) Dátum zverejnenia prihlášky po prieskume
(450) Dátum oznámenia o zápise ochrannej známky
(510) Zoznam tovarov a/alebo služieb, ak neboli zatriedené/bez použitia triedenia
(511) Medzinárodné triedenie tovarov a/alebo služieb, a/alebo zoznam zatriedených tovarov a/alebo služieb
(540) Reprodukcia známky
(551) Údaje o kolektívnej známke
(554) Trojrozmerná známka
(580) Dátum zápisu akejkoľvek transakcie v súvislosti s prihláškou alebo zápisom ochrannej známky do registra, napr. zmena majiteľa, zmena mena alebo adresy, zrieknutie sa známky atď. (účinnosť)
(591) Údaje o uplatňovaných farbách
(731) Meno a adresa prihlasovateľa (-ov)
(732) Meno a adresa majiteľa (-ov)
(740) Meno a adresa zástupcu (-ov)
(770) Meno a adresa predchádzajúceho prihlasovateľa (-ov) alebo majiteľa (-ov) (v prípade zmeny vlastníctva)
(771) Predchádzajúce meno alebo adresa prihlasovateľa (-ov) alebo majiteľa (-ov) (v prípade zmeny údajov)
(791) Meno a adresa držiteľa (-ov) licencie
(793) Podmienky a obmedzenia licencie
(800) Údaje o medzinárodnom zápise
(881) Číslo a dátum zápisu ochrannej známky nahradenej medzinárodným zápisom

Poznámka:
Číslo uvádzané pred kódom (511) znamená verziu Medzinárodného triedenia tovarov a služieb.

Zverejnené prihlášky ochranných známok

(210)	(210)	(210)	(210)
571-2002	182-2004	601-2004	958-2004
2553-2002	207-2004	602-2004	959-2004
2554-2002	255-2004	603-2004	967-2004
3005-2002	259-2004	604-2004	968-2004
305-2003	260-2004	607-2004	969-2004
306-2003	261-2004	608-2004	977-2004
560-2003	262-2004	627-2004	978-2004
680-2003	263-2004	628-2004	979-2004
1202-2003	264-2004	629-2004	989-2004
1221-2003	265-2004	633-2004	1007-2004
1388-2003	267-2004	634-2004	1008-2004
1527-2003	268-2004	636-2004	1009-2004
1735-2003	269-2004	637-2004	1010-2004
2070-2003	270-2004	638-2004	1011-2004
2087-2003	271-2004	639-2004	1012-2004
2095-2003	272-2004	640-2004	1013-2004
2174-2003	275-2004	659-2004	1014-2004
2184-2003	276-2004	660-2004	1015-2004
2217-2003	277-2004	675-2004	1016-2004
2310-2003	278-2004	695-2004	1032-2004
2552-2003	279-2004	714-2004	1039-2004
2558-2003	281-2004	719-2004	1046-2004
2582-2003	282-2004	729-2004	1047-2004
2583-2003	284-2004	758-2004	1119-2004
2599-2003	285-2004	786-2004	1135-2004
2706-2003	287-2004	802-2004	1136-2004
2707-2003	288-2004	803-2004	1137-2004
2894-2003	289-2004	805-2004	1138-2004
2936-2003	290-2004	807-2004	1139-2004
2937-2003	291-2004	812-2004	1140-2004
3115-2003	316-2004	813-2004	1149-2004
3123-2003	317-2004	814-2004	1150-2004
3190-2003	318-2004	815-2004	1159-2004
3191-2003	337-2004	816-2004	1160-2004
3317-2003	346-2004	817-2004	1162-2004
3351-2003	348-2004	818-2004	1166-2004
3399-2003	349-2004	819-2004	1186-2004
3452-2003	350-2004	831-2004	1210-2004
3512-2003	403-2004	832-2004	1229-2004
3526-2003	405-2004	833-2004	1235-2004
3527-2003	432-2004	834-2004	1240-2004
3585-2003	433-2004	835-2004	1241-2004
3605-2003	434-2004	836-2004	1242-2004
3643-2003	437-2004	837-2004	1245-2004
3645-2003	438-2004	838-2004	1247-2004
3652-2003	439-2004	839-2004	1248-2004
3661-2003	440-2004	842-2004	1249-2004
3662-2003	441-2004	843-2004	1276-2004
3671-2003	442-2004	846-2004	1279-2004
3672-2003	459-2004	869-2004	1280-2004
3700-2003	460-2004	885-2004	1281-2004
3765-2003	536-2004	890-2004	1282-2004
3766-2003	543-2004	895-2004	1284-2004
3797-2003	544-2004	925-2004	1289-2004
3812-2003	545-2004	926-2004	1290-2004
38-2004	551-2004	929-2004	1296-2004
47-2004	567-2004	930-2004	1299-2004
94-2004	575-2004	932-2004	1302-2004
113-2004	588-2004	934-2004	1303-2004
117-2004	590-2004	947-2004	1304-2004
122-2004	596-2004	954-2004	1305-2004
123-2004	597-2004	955-2004	1306-2004
174-2004	598-2004	956-2004	1309-2004

(210)	(210)	(210)	(210)
1310-2004	1417-2004	1650-2004	1969-2004
1311-2004	1418-2004	1656-2004	1972-2004
1312-2004	1419-2004	1658-2004	1978-2004
1314-2004	1420-2004	1659-2004	1979-2004
1315-2004	1421-2004	1660-2004	1983-2004
1316-2004	1422-2004	1661-2004	1984-2004
1326-2004	1423-2004	1662-2004	1986-2004
1328-2004	1424-2004	1663-2004	1987-2004
1329-2004	1425-2004	1664-2004	1988-2004
1331-2004	1426-2004	1665-2004	1989-2004
1332-2004	1428-2004	1670-2004	1990-2004
1333-2004	1429-2004	1671-2004	1991-2004
1334-2004	1430-2004	1672-2004	2168-2004
1335-2004	1431-2004	1673-2004	2172-2004
1336-2004	1434-2004	1674-2004	2173-2004
1337-2004	1442-2004	1675-2004	2249-2004
1338-2004	1443-2004	1676-2004	2396-2004
1339-2004	1457-2004	1677-2004	2494-2004
1341-2004	1458-2004	1678-2004	2734-2004
1342-2004	1459-2004	1680-2004	2971-2004
1343-2004	1464-2004	1684-2004	3556-2004
1344-2004	1492-2004	1685-2004	3602-2004
1345-2004	1500-2004	1688-2004	5346-2004
1358-2004	1501-2004	1689-2004	5347-2004
1377-2004	1502-2004	1690-2004	93-2005
1379-2004	1503-2004	1691-2004	94-2005
1381-2004	1504-2004	1692-2004	95-2005
1382-2004	1505-2004	1693-2004	165-2005
1384-2004	1506-2004	1694-2004	217-2005
1385-2004	1507-2004	1695-2004	220-2005
1386-2004	1509-2004	1697-2004	261-2005
1387-2004	1510-2004	1699-2004	305-2005
1388-2004	1511-2004	1700-2004	306-2005
1389-2004	1512-2004	1703-2004	307-2005
1390-2004	1580-2004	1780-2004	328-2005
1392-2004	1581-2004	1781-2004	329-2005
1393-2004	1583-2004	1803-2004	385-2005
1397-2004	1584-2004	1804-2004	5078-2005
1406-2004	1585-2004	1805-2004	5079-2005
1410-2004	1586-2004	1806-2004	5080-2005
1411-2004	1588-2004	1807-2004	5087-2005
1412-2004	1641-2004	1813-2004	5153-2005
1413-2004	1643-2004	1816-2004	5154-2005
1414-2004	1644-2004	1817-2004	5176-2005
1415-2004	1645-2004	1827-2004	
1416-2004	1646-2004	1828-2004	

(210) 571-2002
(220) 27.2.2002
8 (511) 9, 16, 35, 36, 37, 38, 41, 42
(511) 9 - Elektrické, elektronické, optické, meracie, signalizačné, kontrolné, vyučovacie prístroje a zariadenia, prístroje na záznam, prenos, spracovanie a reprodukciu zvuku, obrazu alebo dát, koncové telekomunikačné zariadenia, vysielacie zariadenia, mincové a kartové zariadenia patriace do tejto triedy, ostatné telekomunikačné zariadenia, zabezpečovacie zariadenia, počítače a počítačové programy.
16 - Tlačoviny; inštrukčný a výučbový materiál s výnimkou prístrojov a zariadení.
35 - Zbieranie a zoraďovanie údajov do počítačových databáz, spracovanie dát, sprostredkovanie obchodu s tovarom triedy 9, poradenstvo v obchodnej činnosti súvisiacej s telekomunikáciami, reklama, predvádzanie služieb alebo výrobkov na reklamné účely a podporu predaja, prieskum trhu, výpisy z účtu a zasielanie reklamných materiálov zákazníkom, vzťahy s verejnosťou, reklamná, propagačná a akvizičná činnosť.
36 - Správa a prenájom nehnuteľností.
37 - Montáž, údržba a opravy telekomunikačného vybavenie, výstavba telekomunikačných zariadení a sietí.
38 - Telekomunikačné služby, prenájom telekomunikačných zariadení, odborné poradenstvo v oblasti telekomunikácií.
41 - Zverejňovanie a vydávanie textov, tlačovín s výnimkou reklamných alebo náborových.
42 - Návrh, vývoj a inštalácia počítačových programov; prevod a konverzia počítačových programov a údajov (mimo fyzickej konverzie); návrh počítačových systémov, počítačové programovanie, zhotovovanie kópií počítačových programov; prevod a konverzia údajov a dokumentov z fyzických médií na elektronické médiá, kalibrácia, plánovanie a projektovanie telekomunikačných zariadení, návrh a implementácia telekomunikačných, dátových a multimediálnych sietí.
(540) SLOVENSKÝ TELEKOM
(731) Slovak Telecom, a. s., Námestie slobody 6, 817 62 Bratislava, SK;

---

(210) 2553-2002
(220) 6.9.2002
8 (511) 35, 36
(511) 35 - Reklama; pomoc pri riadení obchodnej činnosti alebo podnikov; obchodná administratíva; služby týkajúce sa prevádzky úradov, najmä kancelárske práce, administratívne práce, posudzovanie efektívnosti prevádzky a racionalizácie práce; obchodný manažment a podnikové poradenstvo; odborné obchodné poradenstvo; poradenské služby v oblasti fúzií podnikov a ich predávania; poradenské a sprostredkovateľské služby zamestnancom, napr. sprostredkovateľne práce, nábor zamestnancov; riadenie obchodných a priemyselných podnikov; ekonomické predpovede; hospodárske oceňovanie; oceňovanie a odhady v oblasti podnikania; posudzovanie efektívnosti prevádzky a racionalizácie práce; obchodný alebo podnikateľský prieskum; poskytovanie obchodných a podnikateľských informácií; analýzy nákladov; prieskum trhu; marketingové štúdie; štatistické informácie; revízie účtov; zbieranie a systematizácia údajov do počítačových databáz; vedenie kartoték v počítači; účtovníctvo; služby poskytované v súvislosti so sťahovaním podnikov; prepisovanie, aj v elektronickej forme; príprava miezd a výplatných listín; dražby; personálne poradenstvo; služby v oblasti vzťahov s verejnosťou.
36 - Služby v oblasti poisťovníctva, finančných záležitostí, peňažníctva, nehnuteľností; služby v oblasti sprostredkovania poistenia; služby v oblasti burzových obchodov v akciách a v hotovosti; služby v oblasti bankovníctva; bankové služby týkajúce sa akcií; finančné služby investičných a holdingových spoločností; služby v oblasti investovania kapitálu a dôchodkových fondov; služby týkajúce sa prevodov peňazí; riadenie centrálnej pokladnice; vybavovanie bankových operácií z domu (home banking); elektronické bankovníctvo; služby v oblasti investícií prostredníctvom elektronických médií; služby v oblasti splátkových platieb; finančné riadenie investovania kapitálu a dôchodkových fondov; služby v oblasti finančného riadenia spoločností; služby v oblasti sprostredkovania cenných papierov; kurzové záznamy na burze; úschovné služby; služby v oblasti úschovy cenností; záruky, kaucie, garancie; vydávanie cestovných šekov; vydávanie kreditných kariet a cenných papierov; služby v oblasti úverových a debetných kariet; overovanie šekov; služby v oblasti bezhotovostných platieb (klíring); konateľstvo; správa majetku; finančné analýzy; služby poskytované finančnými znalcami; finančný prieskum; burzový (kapitálový) prieskum; finančné informácie; informácie o poistení; finančné konzultácie; konzultácie v oblasti poistenia; finančné odhady a oceňovanie v súvislosti s poistením, nehnuteľnosťami a bankovníctvom; finančné záruky; služby v oblasti finančníctva; daňové odhady a oceňovanie; oceňovanie šperkov a umeleckých diel, umenia a numizmatiky a iných cenností; oceňovanie nehnuteľností; oceňovanie značiek; elektronický prevod kapitálu prostredníctvom elektronických médií; dôchodkové fondy; zmenárenské služby; finančný lízing; hypotekárne úvery; vymáhanie pohľadávok; kancelárie zaoberajúce sa inkasovaním pohľadávok; kapitálové investície; služby úverových ústavov; služby súvisiace s uplatňovaním záložného práva; financovanie pôžičiek; uzatváranie životných poistiek; služby spojené s využívaním dôchodkových fondov; investovanie do akcií a obligácií; obchodovanie s obligáciami a cennými papiermi; služby v oblasti sprostredkovania a predaja akcií, obligácií a iných cenných papierov; činnosť depozitára; obchodovanie s valutami; realitné kancelárie; ubytovacie kancelárie; správa nehnuteľností; vedenia nájomných domov; prenájom nehnuteľností; vyberanie nájomného; prenájom bytov; prenájom kancelárskych priestorov; finančné plánovanie v rámci rozvoja bývania.

(540)

ING KONTO

(591) biela, modrá, oranžová
(731) ING Groep N. V., Strawinskylaan 2631, 1077 ZZ Amsterdam, NL;
(740) PATENTSERVIS BRATISLAVA, a. s., Bratislava, SK;

---

(210) 2554-2002
(220) 6.9.2002
8 (511) 35, 36
(511) 35 - Reklama; pomoc pri riadení obchodnej činnosti alebo podnikov; obchodná administratíva; služby týkajúce sa prevádzky úradov, najmä kancelárske práce, administratívne práce, posudzovanie efektívnosti prevádzky a racionalizácie práce; obchodný manažment a podnikové poradenstvo; odborné obchodné poradenstvo; poradenské služby v oblasti fúzií podnikov a ich predávania; poradenské a sprostredkovateľské služby zamestnancom, napr. sprostredkovateľne práce, nábor zamestnancov; riadenie obchodných a priemyselných podnikov; ekonomické predpovede; hospodárske oceňovanie; oceňovanie a odhady v oblasti podnikania; posudzovanie efektívnosti prevádzky a racionalizácie práce; obchodný alebo podnikateľský prieskum; poskytovanie obchodných a podnikateľských informácií; analýzy nákladov; prieskum trhu; marketingové štúdie; štatistické informácie; revízie účtov; zbieranie a systematizácia údajov do počítačových databáz; vedenie kartoték v počítači; účtovníctvo; služby poskytované v súvislosti so sťahovaním podnikov; prepisovanie, aj v elektronickej forme; príprava miezd a výplatných listín; dražby; personálne poradenstvo; služby v oblasti vzťahov s verejnosťou.
36 - Služby v oblasti poisťovníctva, finančných záležitostí, peňažníctva, nehnuteľností; služby v oblasti sprostredkovania poistenia; služby v oblasti burzových obchodov v akciách a v hotovosti; služby v oblasti bankovníctva; bankové služby týkajúce sa akcií; finančné služby investičných a holdingových spoločností; služby v oblasti investovania kapitálu a dôchodkových fondov; služby týkajúce sa prevodov peňazí; riadenie centrálnej pokladnice; vybavovanie bankových operácií z domu (home banking); elektronické bankovníctvo; služby v oblasti investícií prostredníctvom elektronických médií; služby v oblasti splátkových platieb; finančné riadenie investovania kapitálu a dôchodkových fondov; služby v oblasti finančného riadenia spoločností; služby v oblasti sprostredkovania cenných papierov; kurzové záznamy na burze; úschovné služby; služby v oblasti úschovy cenností; záruky, kaucie, garancie; vydávanie cestovných šekov; vydávanie kreditných kariet a cenných papierov; služby v oblasti úverových a debetných kariet; overovanie šekov; služby v oblasti bezhotovostných platieb (klíring); konateľstvo; správa majetku; finančné analýzy; služby poskytované finančnými znalcami; finančný prieskum; burzový (kapitálový) prieskum; finančné informácie; informácie o poistení; finančné konzultácie; konzultácie v oblasti poistenia; finančné odhady a oceňovanie v súvislosti s poistením, nehnuteľnosťami a bankovníctvom; finančné záruky; služby v oblasti finančníctva; daňové odhady a oceňovanie; oceňovanie šperkov a umeleckých diel, umenia a numizmatiky a iných cenností; oceňovanie nehnuteľností; oceňovanie značiek; elektronický prevod kapitálu prostredníctvom elektronických médií; dôchodkové fondy; zmenárenské služby; finančný lízing; hypotekárne úvery; vymáhanie pohľadávok; kancelárie zaoberajúce sa inkasovaním pohľadávok; kapitálové investície; služby úverových ústavov; služby súvisiace s uplatňovaním záložného práva; financovanie pôžičiek; uzatváranie životných poistiek; služby spojené s využívaním dôchodkových fondov; investovanie do akcií a obligácií; obchodovanie s obligáciami a cennými papiermi; služby v oblasti sprostredkovania a predaja akcií, obligácií a iných cenných papierov; činnosť depozitára; obchodovanie s valutami; realitné kancelárie; ubytovacie kancelárie; správa nehnuteľností; vedenia nájomných domov; prenájom nehnuteľností; vyberanie nájomného; prenájom bytov; prenájom kancelárskych priestorov; finančné plánovanie v rámci rozvoja bývania.

(540)

ING KONTO

(591) biela, modrá, oranžová
(731) ING Groep N. V., Strawinskylaan 2631, 1077 ZZ Amsterdam, NL;
(740) PATENTSERVIS BRATISLAVA, a. s., Bratislava, SK;

---

(210) 3005-2002
(220) 21.10.2002
(310) 002761872
(320) 3.7.2002
(330) EM
8 (511) 6, 37
(511) 6 - Kovové potrubia, rúry, rúrové spoje, spojovacie rúry.
37 - Stavebníctvo, opravy a údržby; kladenie rúr, najmä kladenie, opravy a údržba podzemných rúr a priemyselných rúr a potrubí.

(540)

GS-HYDRO

(731) GS - HYDRO OY, Lautatarhankatu 4, FIN - 13110 Hämeenlinna, FI;
(740) PATENTSERVIS BRATISLAVA, a. s., Bratislava, SK;

---

(210) 305-2003
(220) 10.2.2003
8 (511) 1, 4, 37
(511) 1 - Toluén.
4 - Palivá, oleje a tuky, konkrétne benzín, éterická ropa, mazadlá a osvetľovacie látky, motorové palivá, letecké palivá, palivá na báze alkoholu, palivové prchavé zmesi, nechemické prísady do motorových palív a leteckých palív, olej ako palivo, motorová nafta, prevodový olej, železničný olej, syntetický priemyselný olej, motorový olej, nekvapkajúci penetračný olej, ropa a oleje vyrobené z ropy, alkohol ako palivo, parafín, rafinovaný petrolej, skvapalnený ropný olej, xylén, benzén.
37 - Služby údržby, čerpanie paliva a umývanie vozidiel, lietadiel, člnov a iných motorových prostriedkov, poskytované v prístavoch, čerpacích staniciach a letiskových termináloch.
(540)

(731) ConocoPhillips Company, 600 North Dairy Ashford, Houston, Texas 77079, US;
(740) Bezák Marián, Ing., Bratislava, SK;

---

(210) 306-2003
(220) 10.2.2003
8 (511) 35, 37
(511) 35 - Podpora predaja formou poskytovania zliav; podnikateľské poradenstvo v oblasti predaja iným prevádzkovateľom živností a konečným spotrebiteľom; maloobchodné služby v oblasti poľnohospodárskych strojov, záhradnej a lesnej techniky, reklama; sprostredkovanie obchodu s tovarom.
37 - Servis, opravy a údržba poľnohospodárskych strojov, záhradnej a lesnej techniky.
(540) KOLESO ŠŤASTIA
(731) MOUNTFIELD SK, s. r. o., Červenej armády č. 1, 036 01 Martin, SK;

---

(210) 560-2003
(220) 7.3.2003
8 (511) 12, 25, 28
(511) 12 - Pozemné vozidlá, bicykle, trojkolky, jednostopové vozidlá, detské kočíky, kolieskové kreslá pre invalidov a jednotlivé diely uvedených výrobkov (pokiaľ patria do tejto triedy).
25 - Odevy, pokrývky hlavy, obuv.
28 - Hry, hračky; cvičebné a športové náradie patriace do tejto triedy; rotopédy na domáci tréning, kolobežky (detské autíčka).
(540) Panther
(731) Schminke-Werke GmbH, Bonatstrasse 46, 99974 Mühlhausen, DE;
(740) Bušová Eva, JUDr., Bratislava, SK;

---

(210) 680-2003
(220) 19.3.2003
8 (511) 16, 35, 40, 41
(511) 16 - Knihy a časopisy.
35 - Služby - maloobchodný predaj kníh, časopisov a devocionálií.
40 - Tlačiarenské služby, knihárstvo.
41 - Vydávanie kníh a časopisov.
(540)

(731) SPOLOČNOSŤ JEŽIŠOVA VYDAVATEĽSTVO DOBRÁ KNIHA, Štefánikova 44, 917 01 Trnava, SK;

---

(210) 1202-2003
(220) 9.5.2003
8 (511) 9, 16, 38, 41, 42
(511) 9 - Polovodičové súčiastky, konkrétne integrované obvody, rekonfiguračné logické obvody a programovateľné logické obvody; počítačové programy pre použitie v projektovaní, výrobe, programovaní a aplikácii polovodičových súčiastok, integrovaných obvodov, rekonfiguračných logických obvodov a programovateľných logických obvodov a inštrukčné manuály predávané spolu s nimi; komunikačné programové vybavenie (softvér) na použitie v počítačových sieťach a globálna počítačová sieť na použitie pri sprístupňovaní on-line databáz použitých pri projektovaní a aplikácii polovodičových súčiastok, integrovaných obvodov, rekonfiguračných logických obvodov a programovateľných logických obvodov a inštrukčné manuály predávané spolu s nimi, zahrnuté v triede 9.
16 - Tlačené informácie, konkrétne noviny, krátke správy a inštrukčné materiály zamerané na informácie v oblasti polovodičov, integrovaných obvodov, programovateľných logických obvodov, rekonfiguračných logických obvodov, počítačov, počítačových sietí, telekomunikácií, pamäťových sietí, sieťových prenosov, bezdrôtových aplikácií, na priemyselné a automotorické kontroly, lekárske zariadenia a technológie; užívateľské príručky pre polovodiče, integrované obvody, rekonfiguračné logické obvody a programovateľné logické obvody a počítačové programové vybavenie zahrnuté v triede 16.
38 - Prenos správ medzi užívateľmi počítačov v oblasti polovodičov, integrovaných obvodov, počítačov, počítačových sietí, telekomunikácií, pamäťových sietí, sieťových prenosov, bezdrôtových aplikácií, priemyselných a automotorických kontrol, lekárskych kontrol, lekárskych zariadení a technológie, zahrnuté v triede 38.
41 - Vyučovanie riadené on-line a vyučovanie vedené inštruktorom, workshopy, semináre a konferencie v oblasti polovodičov, integrovaných obvodov, programovateľných logických obvodov, rekonfiguračných logických obvodov, po-

čítačov, počítačových sietí, telekomunikácií, pamäťových sietí, sieťových prenosov, bezdrôtových aplikácií, priemyselných a automotorických kontrol, lekárskych zariadení a technológie, ako aj distribúcie materiálov s nimi súvisiacich, zahrnuté v triede 41.
42 - Počítačové konzultačné služby; zákaznícke programovacie služby a technické konzultácie a výskum v oblasti polovodičov, integrovaných obvodov, konfiguračných logických obvodov, programovateľných logických obvodov, združených počítačom riadených technických logických vývojových prostriedkov, počítačov, počítačových sietí, pamäťových sietí, sieťových prenosov, bezdrôtových aplikácií, priemyselných a automotorických kontrol, lekárskych zariadení a telekomunikačných zariadení; on-line publikácie a noviny (bez možnosti kopírovania) v oblasti polovodičov, integrovaných obvodov, programovateľných logických obvodov, rekonfiguračných logických obvodov, počítačov, počítačových sietí, telekomunikácií, pamäťových sietí, sieťových prenosov, bezdrôtových aplikácií, priemyselných a automotorických kontrol, lekárskych zariadení a technológie; vytváranie, poskytovanie a prevádzkovanie počítačových databáz vyznačujúcich sa informáciami v oblasti polovodičov, integrovaných obvodov, programovateľných logických obvodov, rekonfiguračných logických obvodov, telekomunikácií, pamäťových sietí, počítačových sietí, sieťových prenosov, bezdrôtových aplikácií, priemyselných a automotorických kontrol, lekárskych zariadení a technológie, zahrnuté v triede 42.

(540) ALTERA

(731) Altera Corporation, 101 Innovation Drive, San Jose, California 95134, US;

(740) PATENTSERVIS BRATISLAVA, a. s., Bratislava, SK;

---

(210) 1221-2003

(220) 12.5.2003

8 (511) 1, 6, 7, 14, 35, 36, 40, 42

(511) 1 - Chemikálie, lepidlá patriace do tejto triedy, prípravky na reguláciu rastu rastlín, vyššie mastné kyseliny, antimón, urán, silikón a ortuť, nekovové minerály, plastické hmoty ako suroviny, papieroviny, múky a škroby na priemyselné účely, hnojivá, fotografické materiály, indikátorový papier, umelé sladidlá, keramické glazúry.
6 - Železo a oceľ, neželezové kovy a ich zliatiny, kovové rudy, kovové materiály na použitie výlučne pre stavebníctvo a konštrukcie, kovové kovania pre stavebníctvo, bezpečnostné schránky a pokladničky, železiarsky tovar, prefabrikované kovové stavebné montážne kity, kovové nádrže na skladovanie tekutín, kovové priemyselné nádrže na vodu, kovové nádrže na skladovanie tekutého plynu, kovové nádrže na skladovanie plynu, kovové kladky, kovové pružiny, kovové ventily, kovové nádoby, kovové nakladacie a vykladacie palety, točne na manipuláciu s nákladom, kovové bóje a majáky s výnimkou svetelných, kovové cestné značky s výnimkou svetelných a mechanických, kotvy, kovové uväzovacie bitvy, kovové pilóty, kovové škatule, skrinky a škatule na náradie, kovové vývesné štíty, kovové pracky, skoby a karabíny, kovové veže na skoky do vody.
7 - Dopravník na manipuláciu s nákladom.
14 - Drahé kovy, príbory, domáce a kuchynské potreby a nádoby z drahých kovov, luskáčiky z drahých kovov, koreničky z drahých kovov, cukorničky z drahých kovov, stojany na vajíčka z drahých kovov, úchytky na obrúsky z drahých kovov, krúžky na obrúsky z drahých kovov, podnosy z drahých kovov, držiaky na špáradlá z drahých kovov, vázy a nádoby na kvety z drahých kovov, škatuľky na ihly z drahých kovov, šperkovnice z drahých kovov, zhášadlá na sviečky a svietniky z drahých kovov, puzdrá a peňaženky z drahých kovov, ozdoby na obuv z drahých kovov, pudrenky z drahých kovov, fajčiarske výrobky z drahých kovov, osobné ozdoby, manžetové gombíky, klenoty a ich imitácie, nebrúsený drahokam, hodiny a hodinky, trofeje, pamätné štíty.
35 - Reklama, vydávanie obchodných známok (na podporu predaja), odborné obchodné poradenstvo, prieskum trhu, poskytovanie komerčných informácií o predajoch (tržbách), audit (revízia) finančných výkazov, robenie výpisov z účtov, audit (revízia) výpisov z účtov, referenčné služby, nábor a umiestňovanie zamestnancov, dražby, kancelárie zaoberajúce sa dovozom a vývozom, rozmnožovanie dokumentov, stenografia, prepisovanie, prijímanie, informovanie a riadenie stavebných návštevníkov, prenájom reklamných materiálov, prenájom písacích strojov, kopírovacích strojov a textových procesorov, služby maloobchodu vrátane rozširovania (distribúcie) železa a ocele a rozširovanie (distribúcia) kovových výrobkov.
36 - Lízing reklamných materiálov, lízing písacích strojov, kopírovacích strojov a textových procesorov, lízing strojov a nástrojov na prácu s kovmi.
40 - Spracovanie a úprava kovov, plastov a keramiky, poskytovanie informácií o úprave kovov, rafinácia, prenájom a lízing strojov a nástrojov na prácu s kovmi.
42 - Programovanie, údržba a aktualizovanie počítačového softvéru, prenájom počítačov, navrhovanie, odborné poradenstvo s výnimkou obchodného.

(540) Metal One

(731) Metal One Corporation, a Japanese corporation, 23-1, Shiba 3-chome, Minato-Ku, Tokyo, JP;

(740) Žovicová Viera, Mgr., Bratislava, SK;

---

(210) 1388-2003

(220) 28.5.2003

8 (511) 3, 6, 7, 8, 9, 16, 25, 35, 37, 40, 42

(511) 3 - Diamantové brusivo.
6 - Hrotnice; kovové debny na náradie; kovové čapy; kovové čeľuste zveráka; kovové klapky, ventily drenážnych rúrok; kovové navíjacie cievky s výnimkou mechanických na navíjanie hadíc; kovové objímky; kovové potrubia; kovové rúrové objímky; kovové rúry; kovové skrutky s maticou; kovové spojky na káble a laná s výnimkou elektrických; kovové spojky rúrkové; nákovy; nákovy, rohatinky; napínače; objímky, prstence; prenosné nákovy.

7 - Brúsky (ako stroje); brúsne stroje; čepele (časti strojov); diamantové brúsne, rezacie a vrtné nástroje (ako časti strojov); elektrické nože; elektrické ručné vŕtačky; frézy (stroje); kefy ako časti strojov; kladivá (ako časti strojov); kĺby, spojky, spojenia, styky (časti motorov), kotúčové spojky (stroje); kovoobrábacie stroje; leštičky; lisovacie stroje; manipulátory (zariadenia na nakladanie a vykladanie); maticorezy ako stroje; maticové závitníky ako stroje; mechanické navíjacie zariadenia; nástroje ako časti strojov; nástrojové brúsky, ostričky ako stroje; nože ako časti strojov; nože, čepele, rezačky na slamu, sečkovice; objímky na mazanie (časti strojov); obrábacie stroje; ohýbačky ako stroje; ochranné kryty strojov; okružné píly ako časti strojov; osievacie stroje; prevody strojov; prevody s výnimkou prevodov pre pozemné vozidlá; pružiny ako časti strojov; reaktívne (propulzné) mechanizmy s výnimkou mechanizmov pre pozemné vozidlá; regulátory (ako časti strojov); regulátory otáčok pre stroje, motory a hnacie stroje; riadiace mechanizmy pre stroje, motory a hnacie stroje; ručné nástroje a náradie na iný než ručný pohon; stoly alebo upínacie dosky na stroje; stroje a prístroje na leštenie (elektrické); upínacie zariadenia, upínacie vretená (ako časti strojov); vŕtacie hlavy ako časti strojov; vŕtacie korunky ako časti strojov; vŕtacie stroje; vrtákové skľučovadlá ako časti strojov; zariadenia na obrábanie; závitorezy (stroje).

8 - Brúsky na kladivá; brúsne kamene; brúsne kotúče; brúsne kotúče (ručné náradie); brúsne nástroje; brúsny kameň; brúsy; čepele (nožov); diamantové brúsne, rezacie a vrtné nástroje (ručné náradie); dierovače ako nástroje; fazetovače (ručné náradie); frézovacie tŕne; hroty, špice, ostrie (časti ručných nástrojov a náradia); ihlové pilníky; jamkovače (ručné nástroje); kladivá (ručné nástroje); kliešte; klieštiky; kľúče (na matice) ako ručné nástroje; kľúče (ručné nástroje); kovové prípravky na razenie; kovové tvárniace nástroje; leštiace, glazovacie nástroje; nástroje na rezanie rúr; nástroje na rezanie, sekanie, krájanie (ručné náradie); nástrojové brúsky, ostričky ako nástroje; nebožiece (ručné nástroje); nože, listy píly, radlice (ručné nástroje a náradie); objímky výstružníkov; oblúkové píly; obojručné nože; ostriace nástroje; pílky (ručné náradie); pilníky (nástroje); pílové listy (ako časti ručných nástrojov); rašple (ručné nástroje); rezače závitov; rezačky; rezné doštičky; rezné nože hoblíkov; rozpínačky (ručné náradia); ručné frézy; ručné nástroje a náradie (na ručný pohon); ručné vŕtačky (ručné nástroje); rúrkorezy (ručné nástroje); sekáče, sekačky, rezačky; skrutkovače; stolárske vrtáky; uholníky (ručné nástroje); upchávačky (ručné nástroje); upínacie hlavy vrtákov (ručné nástroje); vratidlá na závitníky; vŕtačky na ručný pohon; vrtáky (nebožiec); vrtáky (ručné nástroje); výstružníky; výsuvné časti podpier pre závitníky; vyťahovače; vyťahovače klincov (ručný nástroj); záhlbníky; závitnice (ručné nástroje); závitníky; zveráky; žliabkovače (ručné nástroje).

9 - Digitálne súradnicové zapisovače; dutinomery; elektrické meracie zariadenia; elektrické monitorovacie prístroje; elektrické signalizačné zvončeky; hmatadlá obkročné a dutinové; logy (meracie nástroje); magnetoskopy; manometre; meracie pomôcky; meracie prístroje; merače elektrických strát; meračský stôl; meradlá; metre; metronómy; mierky; mikrometre; mikrometrické skrutky pre optické prístroje; mikrotómy; monitorovacie počítačové programy; monitory (počítačový hardvér); nahrané operačné programy; obmedzovače (elektrotechnika); ochranné masky; ochranné obleky proti úrazom, radiácii a ohňu; oscilografy; osobné ochranné prostriedky proti nehodám; otáčkomery; periférne zariadenia počítačov; planimetre; počítacie (logaritmické) pravítko; počítacie stroje; počítače; počítačové klávesnice; počítačové pamäte; počítačový softvér; počítadlá; posuvné meradlá; kaliber; pozorovacie prístroje; pravítka, lineáre; presné meracie prístroje; presné váhy; prístroje a nástroje na meranie objemu; rýchlomery; sklonomery; skúšobné prístroje s výnimkou prístrojov na lekárske účely; snímače (zariadenia na spracovanie údajov), skenery; stroje a zariadenia na skúšanie materiálu; svetelné alebo mechanické signalizačné panely; škáromery; tlačiarne k počítačom; uhlomery; vodováhy, libely; zariadenia na meranie tlaku; zariadenia na meranie vzdialenosti; zariadenia na spracovanie údajov.

16 - Baliaci papier; blahoprajné pohľadnice; brožované knihy, brožúry; brožúrky; bublinové obaly z plastických materiálov (na balenie); časopisy; etikety s výnimkou textilných; fotografie; grafické zobrazenie; grafiky; kalendáre; kartón, lepenka; kávové filtre papierové; knihy; lepenkové alebo papierové škatule; lepenkové alebo papierové obaly na fľaše; lepenkové platne (papiernický tovar); lepiace pásky na kancelárske účely a použitie v domácnosti; leporelá; mapy; obálky (papiernický tovar); obaly (papiernický tovar); obrazy; papiernický tovar; periodické a neperiodické publikácie; plagáty; predmety z kartónu; prospekty; pútače z papiera alebo lepenky; reklamné tabule z papiera, kartónu alebo lepenky; reprodukcie grafické; tlačené reklamné materiály; umelohmotné fólie na balenie; vrecia z papiera alebo plastických materiálov.

25 - Čiapkové šilty; čiapky; gymnastické (telocvičné) dresy; kombinézy (oblečenie); košele; odevy; pokrývky hlavy; šatky, šály; tielka, tričká; uniformy; vrchné ošatenie.

35 - Analýzy nákupných cien, veľkoobchodných cien; aranžovanie výkladov; automatizované spracovanie dát; distribúcia vzoriek; hospodárske, ekonomické predpovede; kancelárie zaoberajúce sa dovozom a vývozom; maloobchodná činnosť s meracími prístrojmi a zariadeniami, počítačmi, výrobkami a zariadeniami na spracovanie kovu, náradím, nástrojmi a strojmi na obrábanie a spracovanie kovových materiálov; marketingové štúdie; obchodný alebo podnikateľský prieskum; organizovanie výstav na komerčné alebo reklamné účely; pomoc pri riadení obchodnej činnosti; poradenstvo v obchodnej činnosti; poskytovanie obchodných alebo podnikateľských informácií; predvádzanie (služby modeliek) na reklamné účely a podporu predaja; rozširovanie reklamných materiálov zákazníkom (letáky, prospekty, tlačivá, vzorky); sprostredkovanie obchodu s tovarom; sprostredkovanie uve-

dených služieb; zbieranie údajov do počítačových databáz; zoraďovanie údajov v počítačových databázach.
37 - Brúsenie nástrojov; inštalovanie a opravy meracích zariadení a prístrojov; montáž, údržba a opravy počítačov; odrušovanie elektrických prístrojov a zariadení; oprava opotrebovaných alebo poškodených strojov; opravy a úpravy nástrojov; ostrenie a brúsenie nožov; servis, opravy, údržba a montáž výrobkov uvedených v triedach 6, 7, 8, 9; sprostredkovanie uvedených služieb v tejto triede; odborné poradenstvo týkajúce sa brúsenia nástrojov, optimalizácie a zefektívnenia použitia nástrojov, odborné poradenstvo týkajúce sa používania, opráv a brúsenia nástrojov, náradia a meradiel.
40 - Frézovanie; plátovanie, pokovovanie; pokovovanie kovových materiálov; sprostredkovanie uvedených služieb, úprava a spracovanie kovov.
42 - Odborné poradenstvo týkajúce sa meracej techniky; sprostredkovanie uvedených služieb v tejto triede; štúdie technických projektov, projektová činnosť; odborné poradenstvo týkajúce sa výskumu a vývoja nástrojov, náradia a meradiel, výskum a vývoj nových výrobkov (pre zákazníkov).

(540)

(591) červená, modrá, biela
(731) REA SLOVTEAM, spol. s r. o., Zvolenská cesta 23, 974 05 Banská Bystrica, SK;
(740) Belička Ivan, Ing., Banská Bystrica, SK;

---

(210) 1527-2003
(220) 6.6.2003
8 (511) 30
(511) 30 - Cestá, múčne potraviny, pirohy, pirôžky, výrobky z múky a obilnín.
(540) TATRANSKÉ PIROHY
(731) PEKÁREŇ GROS, spol. s r. o., Kamenná baňa 1309, 060 01 Kežmarok, SK;
(740) Lobodová Dagmar, Ing., Košice, SK;

---

(210) 1735-2003
(220) 27.6.2003
8 (511) 9, 11, 37
(511) 9 - Televízne prijímače; fotokopírky (fotografické, elektrostatické alebo termické); digitálne kopírovacie stroje; hracie zariadenia fungujúce po pripojení na televízne prijímače; kamery; kazetový prehrávač; kompaktné disky; reproduktory, amplióny; telefónne slúchadlá; snímače (zariadenia na spracovanie údajov), skenery; telefónne prístroje; videokamery; vrecková kalkulačka; žehličky (elektrické); zosilňovače.
11 - Klimatizačné prístroje, klimatizačné zariadenia, klimatizačné zariadenia do automobilov, klimatizačné zariadenia do vozidiel, chladničky.
37 - Inštalácia a opravy chladiacich zariadení, montáž, údržba a opravy kancelárskych strojov a zariadení, inštalácia a opravy klimatizačných zariadení, inštalovanie a opravy elektrických spotrebičov.

(540)

(591) modrá, čierna
(731) NEPA SLOVAKIA, s. r. o., Technická 2, 821 04 Bratislava, SK;

---

(210) 2070-2003
(220) 22.7.2003
8 (511) 9, 36, 37, 42
(511) 9 - Softvér vrátane softvéru na použitie pri projektovom manažmente.
36 - Konzultačné služby týkajúce sa financovania civilných prác (občianskej výstavby) a projektov infraštruktúry.
37 - Konzultácie, manažment, staviteľstvo, zadávanie zákaziek a služby údržby týkajúce sa všetkých druhov budov, civilných prác (občianskej výstavby) a projektov infraštruktúry vrátane priemyselných, komerčných, zdravotných, turistických, maloobchodných a obytných nehnuteľnostných civilných prác (občianskej výstavby) a projektov infraštruktúry; služby projektového manažmentu vo vzťahu k stavbám, stavebným prácam a k projektom infraštruktúry; služby stavebného manažmentu; staviteľstvo a služby stavebného inžinierstva; zaisťovanie systémov projektového manažmentu vo vzťahu k stavbám, stavebným prácam a k projektom infraštruktúry; prenájom stavebného vybavenia; informačné služby v tejto triede vrátane zaisťovania informácií týkajúcich sa projektového manažmentu a stavebníctva elektronickými prostriedkami.
42 - Architektonické služby vrátane architektonických konzultačných služieb; projektové/designérske služby pre interiér a exteriér stavieb; projektové/designérske služby pre výrobky; inžinierske služby vrátane inžinierskych projektových služieb, návrhov, vytvárania a licencovania počítačového softvéru; vymeriavacie (zememeračské) služby, konzultačné a projektové služby životného prostredia; projektové/designérske a plánovacie služby, týkajúce sa všetkých druhov budov, civilných prác (občianskej výstavby) a projektov infraštruktúry vrátane priemyselných, komerčných, zdravotných, turistických, maloobchodných a obytných nehnuteľných civilných prác (občianskej výstavby) a projektov infraštruktúry.

(540)

(731) Lend Lease Corporation Limited, Level 4, 30 The Bond, 30 Hickson Road, Millers Point NSW 2000, AU;
(740) ROTT, RŮŽIČKA & GUTTMANN, v. o. s., Bratislava, SK;

---

(210) 2087-2003
(220) 23.7.2003
8 (511) 9, 36, 37, 42
(511) 9 - Softvér vrátane softvéru na použitie pri projektovom manažmente.
36 - Konzultačné služby týkajúce sa financovania civilných prác (občianskej výstavby) a projektov infraštruktúry.
37 - Konzultácie, manažment, staviteľstvo, zadávanie zákaziek a služby údržby týkajúce sa všetkých druhov budov, civilných prác (občianskej výstavby) a projektov infraštruktúry vrátane priemyselných, komerčných, zdravotných, turistických, maloobchodných a obytných nehnuteľnostných civilných prác (občianskej výstavby) a projektov infraštruktúry; služby projektového manažmentu vo vzťahu k stavbám, stavebným prácam a k projektom infraštruktúry; služby stavebného manažmentu; staviteľstvo a služby stavebného inžinierstva; zaisťovanie systémov projektového manažmentu vo vzťahu k stavbám, stavebným prácam a k projektom infraštruktúry; prenájom stavebného vybavenia; informačné služby v tejto triede vrátane zaisťovania informácií týkajúcich sa projektového manažmentu a stavebníctva elektronickými prostriedkami.
42 - Architektonické služby vrátane architektonických konzultačných služieb; projektové/designérske služby pre interiér a exteriér stavieb; projektové/designérske služby pre výrobky; inžinierske služby vrátane inžinierskych projektových služieb, návrhov, vytvárania a licencovania počítačového softvéru; vymeriavacie (zememeračské) služby, konzultačné a projektové služby životného prostredia; projektové/designérske a plánovacie služby, týkajúce sa všetkých druhov budov, civilných prác (občianskej výstavby) a projektov infraštruktúry vrátane priemyselných, komerčných, zdravotných, turistických, maloobchodných a obytných nehnuteľných civilných prác (občianskej výstavby) a projektov infraštruktúry.
(540) BOVIS LEND LEASE
(731) Lend Lease Corporation Limited, Level 4, 30 The Bond, 30 Hickson Road, Millers Point NSW 2000, AU;
(740) ROTT, RŮŽIČKA & GUTTMANN, v. o. s., Bratislava, SK;

---

(210) 2095-2003
(220) 24.7.2003
8 (511) 32, 33
(511) 32 - Pivo, minerálne vody, šumivé nápoje a iné nealkoholické nápoje, ovocné nápoje a šťavy, sirupy a iné prípravky na zhotovovanie nápojov.
33 - Vína všetkých druhov, alkoholické nápoje (s výnimkou piva).
(540) SLOVIGOLD
(731) SOARE SEKT Slovakia, s. r. o., Vrbovská cesta 2590, 921 01 Piešťany, SK;
(740) Hojčuš Peter, Ing., Bratislava, SK;

---

(210) 2174-2003
(220) 4.8.2003
8 (511) 16, 35, 39, 41
(511) 16 - Tlačoviny všetkých druhov, periodická a neperiodická tlač, najmä časopisy, noviny, knihy, prospekty, plagáty, fotografie, pohľadnice, korešpondenčné lístky, listový papier, kalendáre; knihárske výrobky; propagačné materiály a predmety z papiera a plastických hmôt patriace do tejto triedy.
35 - Reklamná, inzertná a propagačná činnosť; informačné služby v oblasti propagácie, inzercie a marketingu; prieskum trhu a marketing; rozširovanie vzoriek na reklamné účely; vydávanie reklamných materiálov; ekonomické a účtovné poradenstvo; účtovníctvo; sprostredkovanie v uvedených službách; sprostredkovanie obchodu s tovarmi.
39 - Distribučná činnosť v odbore zábavných, odborných a vzdelávacích tlačovín, kníh, publikácií, správ a informácií v papierovej forme.
41 - Vydavateľská činnosť, najmä v odbore zábavných, odborných, spravodajských a vzdelávacích tlačovín, publikácií, kníh, správ a informácií, zvukových, textových a audiovizuálnych nosičov vrátane multimediálnych aplikácií; vydávanie a edícia elektronicky reprodukovateľných textov, grafických, obrazových a zvukových informácií, ktoré môžu byť opätovne spracovávané v sieti; poskytovanie elektronických publikácií on-line; sprostredkovanie v uvedených službách.
(540)
Eurobiznis
(731) MF SLOVENSKO, s. r. o., Dohnányho 16, 821 08 Bratislava, SK;
(740) Hojčuš Peter, Ing., Bratislava, SK;

---

(210) 2184-2003
(220) 4.8.2003
8 (511) 29
(511) 29 - Mliečne výrobky, syry, bryndza, bryndzové a syrové nátierky.
(540)
Nič nové.

Kvalita.

Už 200 rokov.

(731) BRYNDZIAREŇ A SYRÁREŇ, s. r. o., SNP 5, 962 01 Zvolenská Slatina, SK;
(740) Dolanská Elena, RNDr., Bratislava, SK;

---

(210) 2217-2003
(220) 6.8.2003
8 (511) 9, 16, 24, 25, 41
(511) 9 - Kreslené filmy; gramofóny; hracie skrinky (automaty) uvádzané do chodu vhodením mince; hracie zariadenia fungujúce po pripojení na televízne prijímače; kamery (kinematografické); kazetový prehrávač; kinofilmy (exponované); magnetofóny, okuliare na šport; puzdrá na okuliare; programy na počítačové hry; počítačové programy (nahrané); prehrávač kompaktných diskov; prehrávač (prenosný); premietacie prístroje; premietačky na diapozitívy; prijímače (audio-video); slnečné okuliare; videohry; videokamery; zariadenia na prenášanie zvuku; zvukové nahrávacie zariadenia; zvukové prehrávacie zariadenia; vysielače elektronických signálov; reklamné svetelné tabule; neónové reklamy; televízne zariadenia.
16 - Baliaci papier; blahoprajné pohľadnice; ceruzky; držiaky na písacie potreby; etikety (s výnimkou textilných); gumy na gumovanie; kancelárske potreby s výnimkou nábytku; komiksy, obaly (papiernický tovar); pastelky; perá (kancelárske potreby); peračníky, puzdrá na perá; písacie potreby; podložky pod pivové poháre; pohľadnice; poznámkové zošity; pútače z papiera alebo lepenky; reklamné tabule z papiera, kartónu alebo lepenky; samolepky pre domácnosť a na kancelárske účely; listový papier, zošity.
24 - Behúne na stôl; obrúsky (textilné prestieranie); posteľná a stolová bielizeň; obliečky na podušky; obliečky na vankúše; obrusy s výnimkou papierových; ozdobné obliečky na vankúše; podložky na stôl s výnimkou papierových (anglické prestieranie); prikrývky; samolepiaci textil nanášaný teplom; štóly; utierky, obrúsky (textilné); vlajky s výnimkou papierových; vreckovky (textilné); zástavy s výnimkou papierových.
25 - Baretky; bielizeň; bundy, čelenky; čiapky; klobúky; košele; kravaty; maškarné kostýmy; nohavice; opasky; papuče; plavky; plážové oblečenie; ponožky; potné vložky; šály; šatky; šilty; športová obuv; športové tričká, dresy; tielka; tričká; vesty; náprsenky; športové bundy; saká; oblečenie z papiera; pančuchy.
41 - Výroba publicistických, vzdelávacích programov; organizovanie športových a vzdelávacích podujatí; organizovanie vedomostných súťaží; organizovanie súťaží krásy; rezervácia vstupeniek; požičiavanie filmových premietačiek a príslušenstva; prenájom dekorácií; zverejňovanie textov okrem reklamných; vydávanie textov s výnimkou reklamných alebo náborových; požičiavanie filmov; vydávanie kníh, časopisov, novín a iných periodických publikácií; divadelné predstavenia; prenájom divadelných dekorácií; umelecké módne agentúry; organizovanie a vedenie kolokvií; organizovanie a vedenie konferencií; organizovanie a vedenie kongresov; informácie o výchove a vzdelávaní; organizovanie kultúrnych alebo vzdelávacích výstav; služby klubov zdravia; organizovanie lotérií; organizovanie a vedenie seminárov; organizovanie a vedenie sympózií.
(540) DISCO TV
(731) KUUL KULT, s. r. o., Cukrová 14, 811 09 Bratislava, SK;

---

(210) 2310-2003
(220) 15.8.2003
8 (511) 29, 30, 32
(511) 29 - Ovocné mrazené krémy, jedlé oleje a tuky.
30 - Zmrzlina, mrazené zmrzlinové výrobky, mrazené krémy.
32 - Nealkoholické nápoje.
(540) L'Activ
(731) Mlékárna Kunín, a. s., 742 53 Kunín 271, CZ;
(740) Filípek Ján, Ing., Bratislava, SK;

---

(210) 2552-2003
(220) 11.9.2003
8 (511) 30, 32, 33
(511) 30 - Ľadový čaj, nápoje na báze čajov, čokoládové, kávové, kakaové nápoje, kakao.
32 - Nealkoholické, izotonické šumivé nápoje, limonády, pivo, nápojové koncentráty, sirupy, emulzie a iné prípravky na výrobu nápojov, džúsy, minerálne, stolové, sódové sýtené vody, ovocné, zeleninové a nealkoholické šťavy a výťažky z ovocia, prášky na prípravu šumivých nápojov, nealkoholické koktaily a miešané nápoje.
33 - Alkoholické nápoje, likéry, koktaily, vermúty, vína, liehoviny, destilované nápoje, alkoholové extrakty, alkoholické nápoje obsahujúce ovocie.
(540) FANTÁZIA
(731) COFFEA Drinks, s. r. o., Koperníkova 15, 917 01 Trnava, SK;

---

(210) 2558-2003
(220) 11.9.2003
8 (511) 9, 16, 35, 41
(511) 9 - Výpočtová technika všetkých druhov vrátane periférnych zariadení, programové vybavenie a softvér všetkých druhov, nosiče informácií s nahranými publikáciami určenými na elektronické vysielanie.
16 - Papier a výrobky z papiera, tlačoviny, časopisy, periodiká, knihy, telefónne zoznamy, zoznamy adries, sprievodcovia, kalendáre, ročenky, manuály, katalógy, súbory dát a informácie v tlačenej forme, knihárske výrobky, fotografie, písacie potreby, kancelárske lepidlá, potreby pre umelcov, štetce, kancelárske potreby okrem nábytku, učebné a školské potreby a pomôcky okrem prístrojov, tlačiarenské písmená, štočky.
35 - Prieskum trhu, administratívne práce, činnosť ekonomických a organizačných poradcov, vedenie účtovníctva, automatizované spracovanie dát.
41 - Vydávanie kníh s výnimkou reklamných alebo náborových, usporadúvanie školení a seminárov.
(540)

(731) ASPI Publishing s. r. o., U nákladového nádraží 6, 130 00 Praha 3, CZ;
(740) Mešková Viera, Ing., Bratislava, SK;

---

(210) 2582-2003
(220) 12.9.2003
8 (511) 9, 16, 35, 36, 37, 38, 41, 42
(511) 9 - Elektrické, elektronické, optické, meracie, signalizačné, kontrolné, prístroje a zariadenia; prístroje na záznam, prenos, spracovanie a reprodukciu zvuku, obrazu alebo dát; koncové a ostatné telekomunikačné zariadenia; vysielacie zariadenia; prepájacie alebo smerovacie zariadenia, zabezpečovacie zariadenia proti odcudzeniu, zariadenia na sprostredkovanie prenosu dát; magnetické nosiče údajov; počítače; periférne zariadenia k počítačom; elektronické obvody na prenos programových dát; počítačové programy; počítačový softvér, počítačový softvér poskytovaný z internetu; kopírovateľné elektronické publikácie poskytované on-line z počítačových báz dát alebo z internetu; počítačový softvér na umožnenie pripojenia k bázam dát a k internetu, počítačový softvér na umožnenie vyhľadávania dát; kopírovateľná digitálna hudba poskytovaná z počítačových báz dát, internetu alebo z internetových webových stránok; MP3 prehrávače; videofilmy; mikroprocesory; klávesnice; modemy; elektrické a elektronické príslušenstvo a periférne zariadenia určené a prispôsobené na použitie s počítačmi, audiovizuálne prístroje a zariadenia a prístroje na elektronické hry, prídavné zariadenia a príslušenstvo k uvedeným tovarom, čipové telefónne karty.
16 - Telefónne karty s výnimkou kariet magnetických a kódovaných, telefónne zoznamy, tlačoviny; knihy; časopisy; adresáre, diáre, kalendáre, tlačené publikácie; inštruktážny materiál s výnimkou prístrojov a zariadení.
35 - Zbieranie a zoraďovanie údajov do počítačových databáz, spracovanie dát; služby obchodnej správy na spracovanie predaja prostredníctvom internetu; poskytovanie obchodných a podnikateľských informácií; obchodné informačné služby; poradenstvo v obchodnej činnosti súvisiacej s telekomunikáciami; reklama, predvádzanie služieb a výrobkov na reklamné účely a podporu predaja, prieskum trhu; reklama, inzercie a propagácie týkajúca sa reklamy výrobkov a služieb na webových stránkach; výpisy z účtu a zasielanie reklamných materiálov zákazníkom; vzťahy s verejnosťou.
36 - Služby v oblasti realít; manažment nehnuteľností a s tým súvisiace poskytovanie informácií a poradenstvo; poskytovanie informačných služieb z oblasti poisťovníctva, finančníctva, peňažníctva, internetového bankovníctva poskytované on-line z počítačových báz dát alebo z internetu; vydávanie a predaj telekomunikačných cenín; finančný a operatívny lízing; lízing telekomunikačných zariadení, sprostredkovanie obchodných a bankových operácií.
37 - Inštalácia, údržba a servis telekomunikačného, rádiokomunikačného a komunikačného vybavenia; zriaďovanie, výstavba a údržba telekomunikačných a rádiokomunikačných zariadení; výstavba a údržba telekomunikačných a komunikačných sietí; poradenské a konzultačné služby týkajúce sa uvedených služieb.
38 - Telekomunikačné a komunikačné služby - - najmä hlasové, grafické, obrazové, dátové informačné a multimediálne služby a všetky ich kombinácie; prevádzkovanie telekomunikačných zariadení, sietí a informačných technológií; prevádzkovanie a poskytovanie telekomunikačného pripojenia pre užívateľov sietí, poskytovanie telekomunikačného pripojenia na internet alebo bázy dát; prenos všetkých druhov signálov a informácií po VTS vrátane zabezpečenia nadväznosti vymedzenej časti VTS na medzinárodnú telekomunikačnú sieť; prenos, vysielanie a príjem rozhlasových, televíznych a ostatných komunikačných signálov; prenájom telekomunikačných okruhov; prenájom telekomunikačných zariadení; informačné kancelárie na poskytovanie informácií o uvedených službách; poskytovanie poradenstva o uvedených službách; poskytovanie prístupu k elektronickej on-line sieti na účely vyhľadávania a obnovovania informácií telekonferenčné služby.
41 - Poskytovanie on-line elektronických publikácií, publikácia elektronických kníh, novín a časopisov on-line; poskytovanie (on-line) počítačových hier z počítačových báz dát alebo prostredníctvom internetu; služby video- a audioprenájmu; organizovanie a vedenie konferencií, seminárov a workshopov poskytované on-line prostredníctvom telekomunikačného spojenia alebo počítačovej siete; publikácia textov okrem reklamných a náborových; poskytovanie nekopírovateľnej digitálnej hudby z internetu a z internetových webových stránok; informácie týkajúce sa výchovy a vzdelávania; informačné a poradenské služby v oblasti športu, kultúry a zábavy poskytované on-line alebo prostredníctvom internetu.
42 - Plánovanie a projektovanie telekomunikačných zariadení, návrh a implementácia telekomunikačných, dátových a multimediálnych sietí; inštalácia, údržba a aktualizácia počítačového softvéru (vrátane softvérových systémov) a počítačových programov; služby počítačového programovania poskytované on-line, zhotovovanie kópií počítačových programov; prevod a konverzia údajov a dokumentov z fyzických médií na elektronické médiá; vytváranie a údržba webových stránok; vytváranie a údržba registra doménových mien; prenájom počítačov; tvorba a udržiavanie softvéru na zaistenie bezpečnosti a ochrany informácií pred zneužitím; obnovovanie databáz; informačné služby týkajúce sa inžinierskych prác, projektovania stavieb a zariadení, technických štúdií.
(540) Slovak Telecom
(731) Slovak Telecom, a. s., Námestie slobody 6, 817 62 Bratislava, SK;

---

(210) 2583-2003
(220) 12.9.2003
8 (511) 9, 16, 35, 36, 37, 38, 41, 42
(511) 9 - Elektrické, elektronické, optické, meracie, signalizačné, kontrolné, prístroje a zariadenia; prístroje na záznam, prenos, spracovanie a reprodukciu zvuku, obrazu alebo dát; koncové a ostatné telekomunikačné zariadenia; vysielacie zariadenia; prepájacie alebo smerovacie zariadenia, zabezpečovacie zariadenia proti odcudzeniu, zariadenia na sprostredkovanie prenosu dát; magnetické nosiče údajov; počítače; periférne zariadenia k počítačom; elektronické obvody na prenos programových dát; počítačové programy;

počítačový softvér, počítačový softvér poskytovaný z internetu; kopírovateľné elektronické publikácie poskytované on-line z počítačových báz dát alebo z internetu; počítačový softvér na umožnenie pripojenia k bázam dát a k internetu, počítačový softvér na umožnenie vyhľadávania dát; kopírovateľná digitálna hudba poskytovaná z počítačových báz dát, internetu alebo z internetových webových stránok; MP3 prehrávače; videofilmy; mikroprocesory; klávesnice; modemy; elektrické a elektronické príslušenstvo a periférne zariadenia určené a prispôsobené na použitie s počítačmi, audiovizuálne prístroje a zariadenia a prístroje na elektronické hry, prídavné zariadenia a príslušenstvo k uvedeným tovarom, čipové telefónne karty.
16 - Telefónne karty s výnimkou kariet magnetických a kódovaných, telefónne zoznamy, tlačoviny; knihy; časopisy; adresáre, diáre, kalendáre, tlačené publikácie; inštruktážny materiál s výnimkou prístrojov a zariadení.
35 - Zbieranie a zoraďovanie údajov do počítačových databáz, spracovanie dát; služby obchodnej správy na spracovanie predaja prostredníctvom internetu; poskytovanie obchodných a podnikateľských informácií; obchodné informačné služby; poradenstvo v obchodnej činnosti súvisiacej s telekomunikáciami; reklama, predvádzanie služieb a výrobkov na reklamné účely a podporu predaja, prieskum trhu; reklama, inzercie a propagácie týkajúca sa reklamy výrobkov a služieb na webových stránkach; výpisy z účtu a zasielanie reklamných materiálov zákazníkom; vzťahy s verejnosťou.
36 - Služby v oblasti realít; manažment nehnuteľností a s tým súvisiace poskytovanie informácií a poradenstvo; poskytovanie informačných služieb z oblasti poisťovníctva, finančníctva, peňažníctva, internetového bankovníctva poskytované on-line z počítačových báz dát alebo z internetu; vydávanie a predaj telekomunikačných cenín; finančný a operatívny lízing; lízing telekomunikačných zariadení, sprostredkovanie obchodných a bankových operácií.
37 - Inštalácia, údržba a servis telekomunikačného, rádiokomunikačného a komunikačného vybavenia; zriaďovanie, výstavba a údržba telekomunikačných a rádiokomunikačných zariadení; výstavba a údržba telekomunikačných a komunikačných sietí; poradenské a konzultačné služby týkajúce sa uvedených služieb.
38 - Telekomunikačné a komunikačné služby - - najmä hlasové, grafické, obrazové, dátové informačné a multimediálne služby a všetky ich kombinácie; prevádzkovanie telekomunikačných zariadení, sietí a informačných technológií; prevádzkovanie a poskytovanie telekomunikačného pripojenia pre užívateľov sietí, poskytovanie telekomunikačného pripojenia na internet alebo bázy dát; prenos všetkých druhov signálov a informácií po VTS vrátane zabezpečenia nadväznosti vymedzenej časti VTS na medzinárodnú telekomunikačnú sieť; prenos, vysielanie a príjem rozhlasových, televíznych a ostatných komunikačných signálov; prenájom telekomunikačných okruhov; prenájom telekomunikačných zariadení; informačné kancelárie na poskytovanie informácií o uvedených službách; poskytovanie poradenstva o uvedených službách; poskytovanie prístupu k elektronickej on-line sieti na účely vyhľadávania a obnovovania informácií telekonferenčné služby.
41 - Poskytovanie on-line elektronických publikácií, publikácia elektronických kníh, novín a časopisov on-line; poskytovanie (on-line) počítačových hier z počítačových báz dát alebo prostredníctvom internetu; služby video- a audioprenájmu; organizovanie a vedenie konferencií, seminárov a workshopov poskytované on-line prostredníctvom telekomunikačného spojenia alebo počítačovej siete; publikácia textov okrem reklamných a náborových; poskytovanie nekopírovateľnej digitálnej hudby z internetu a z internetových webových stránok; informácie týkajúce sa výchovy a vzdelávania; informačné a poradenské služby v oblasti športu, kultúry a zábavy poskytované on-line alebo prostredníctvom internetu.
42 - Plánovanie a projektovanie telekomunikačných zariadení, návrh a implementácia telekomunikačných, dátových a multimediálnych sietí; inštalácia, údržba a aktualizácia počítačového softvéru (vrátane softvérových systémov) a počítačových programov; služby počítačového programovania poskytované on-line, zhotovovanie kópií počítačových programov; prevod a konverzia údajov a dokumentov z fyzických médií na elektronické médiá; vytváranie a údržba webových stránok; vytváranie a údržba registra doménových mien; prenájom počítačov; tvorba a udržiavanie softvéru na zaistenie bezpečnosti a ochrany informácií pred zneužitím; obnovovanie databáz; informačné služby týkajúce sa inžinierskych prác, projektovania stavieb a zariadení, technických štúdií.

(540) Slovak Telekom

(731) Slovak Telecom, a. s., Námestie slobody 6, 817 62 Bratislava, SK;

---

(210) 2599-2003

(220) 16.9.2003

8 (511) 3, 5, 16, 25, 29, 30, 35, 41, 44

(511) 3 - Kozmetické prípravky, prípravky na starostlivosť o pleť a telo; skrášľovacie prípravky, parfémy.
5 - Vitamínové a minerálne doplnky; výživové a potravinové doplnky s posilňujúcimi a regeneračnými účinkami a výživové a potravinové doplnky s cieľom redukovať telesnú hmotnosť s obsahom farmakologických účinných látok a/alebo biologickým účinkom; dietetické potraviny.
16 - Tlačoviny, časopisy, knihy.
25 - Odevy, obuv.
29 - Potravinové doplnky a doplnky výživy s posilňujúcimi a regeneračnými účinkami a potravinové doplnky a doplnky výživy s cieľom redukovať telesnú hmotnosť prevažne s obsahom produktov patriacich do tejto triedy.
30 - Potravinové doplnky a doplnky výživy s posilňujúcimi a regeneračnými účinkami a potravinové doplnky a doplnky výživy s cieľom redukovať telesnú hmotnosť prevažne s obsahom produktov patriacich do tejto triedy.
35 - Maloobchodná činnosť s tovarmi vyššie menovanými.

41 - Vzdelávanie a školiaca činnosť; vzdelávanie a školiaca činnosť v oblasti redukovania telesnej hmotnosti organizmu a starostlivosti o zdravie a krásu tela; vzdelávanie a školiaca činnosť v oblasti stravovania; služby poskytované s cieľom rekondície, regenerácie a redukcie telesnosti hmotnosti organizmu prostredníctvom telesných cvičení; služby poskytované s cieľom rekondície, regenerácie a redukcie telesnej hmotnosti organizmu "TPM" metódou pomocou telesných cvičení; zabezpečovanie a organizácia redukčných, rekondičných, regeneračných, ozdravných a skrášľovacích pobytov zameraných najmä na telesné cvičenie; poradenstvo v oblasti všetkých menovaných služieb.
44 - Služby poskytované s cieľom rekondície, regenerácie a redukcie telesnej hmotnosti organizmu pod odborným dohľadom; služby poskytované s cieľom rekondície, regenerácie a redukcie telesnej hmotnosti organizmu "TPM" metódou pod odborným dohľadom; služby starostlivosti o zdravie, správnu výživu a krásu tela; salóny krásy; masáže; fyzioterapia; poskytovanie kyslíkovej a ozónovej terapie; poradenstvo v uvedených oblastiach služieb.

(540)

(591) vínovo - červená, biela
(731) Kompliment s. r. o., Azalkova 8, 821 01 Bratislava, SK;
(740) Fajnorová Mária, Ing., Bratislava, SK;

---

(210) 2706-2003
(220) 26.9.2003
8 (511) 16, 35, 38, 41
(511) 16 - Telefónne zoznamy, triedené zoznamy a odborné adresáre; volacie karty bez magnetického kódovania; inštruktážne príručky, brožúry a knižky týkajúce sa používania telekomunikačných zariadení; telekomunikačných služieb a zdokonaľovanie telekomunikačných zručností.
35 - Služby zúčtovacieho strediska a strediska výmeny informácií, najmä zbieranie, výmena, zúčtovanie a prevod roamingových a zúčtovacích informácií pre oblasť bezdrôtových telekomunikačných nosičov; predchádzanie a zabránenie zneužívaniu mobilných telefónov a bezpečnostné služby týkajúce sa bezdrôtových telekomunikačných nosičov; reklamná činnosť, najmä návrh a umiestňovanie reklamy do triedených zoznamov, odborných adresárov.
38 - Telekomunikačné služby; miestne a medzimestské telefonické prenosové služby; digitálne a analógové komunikačné prenosové služby hlasu, dát, obrázkov a videa prostredníctvom počítača, televízie a telekomunikačných sietí; poskytovanie komunikačného prístupu a služieb prenosovej, vstupnej brány (gateway) do globálnych počítačových sietí; televízne vysielanie; poskytovanie vysokorýchlostných internetových prenosových služieb a výmenných bodov v telekomunikačných centrách; drôtové a bezdrôtové komunikačné prenosové služby; videokonferenčné a hlasovokonferenčné služby.
41 - Zábavné služby.

(540)

(731) BELL IP HOLDING, L.L.C., spol. zriadená podľa zákonov št. Delaware, One Landmark Square, 10th Floor, Stamford, CT 06902, US;
(740) Tomeš Pavol, Ing., Bratislava, SK;

---

(210) 2707-2003
(220) 26.9.2003
8 (511) 3, 29, 30, 31, 32, 33, 34
(511) 3 - Aromatické látky do nápojov, antistatické prípravky, pracie prípravky, avivážne prípravky, kozmetické prípravky, leštiace prípravky, odmasťovacie prípravky, prípravky na čistenie povrchov, vata na kozmetické účely, bieliace prípravky, brúsivá, esenciálne oleje, éterické oleje, mydlá namáčacie prípravky.
29 - Ančovičky (sardely), arašidy (spracované), cibuľa (konzervovaná), džemy, fazuľa (konzervovaná), hrach (konzervovaný), oleje - jedlé, klobásy, salámy, párky, kyslá kapusta, losos, marmeláda (z pomarančov alebo iných citrusových plodov), mäso (konzervované), mliečne výrobky, mrazené ovocie, mušle jedlé (nie živé), nakladaná zelenina, nakladané uhorky, olivový olej (jedlý), olivy (konzervované), oriešky (spracované), ovocie (kompóty), ovocie (konzervované), ovocie (presladené), ovocie (sladené), ovocie naložené v alkohole, ovocné šaláty, paradajková šťava na varenie, paradajkový pretlak, plátky (rybie), potraviny z rýb, ryby (konzervované), ryby (potravinárske výrobky), sardinky, slnečnicový olej, sójové bôby - konzervované ako potrava, sušené ovocie, syry, šaláty (zeleninové), šampiňóny (konzervované), šošovica (konzervovaná), šunka, tuniaky, údeniny, záhradné bylinky (konzervované), zelenina (konzervovaná), zeleninové šaláty na varenie, konzervy s ovocím, konzervy s rybami, konzervy so zeleninou, mäsové konzervy, ryby v slanom náleve, mrazená zelenina, datle, morské raky nie živé, raky nie živé, haringy, homáre nie živé, hrozienka sušené, jedlé oleje, jedlé tuky, kaviár, kokos sušený, kôrovce nie živé, garnáty nie živé, mäkkýše nie živé, lastúrniky nie živé, langusty nie živé, sépie nie živé, nasolené potraviny, palmový olej, pečeňová paštéta, pečeň, treščia pečeň, brusnicový kompót, bujóny, vývary, dreň ovocná, hranolčeky zemiakové, hydina neživá, jablkový kompót, želatína jedlá, repkový olej, jogurt, kandizované ovocie, margarín, maslo, mäsové konzervy, mliečne nápoje (s vysokým obsahom mlieka), mliečne výrobky, mlieko, pektín na ľudskú spotrebu, zelenina sušená, zemiakové lupienky.

30 - Aníz (semená), aromatické prípravky do potravín, cestá, chuťové prísady, cestoviny, cukor, cukríky, cukrovinky, čaj, droždie, extrakty nie na lekárske účely, glukóza na ľudskú spotrebu, horčica, jemné pečivo, káva, kakao, kakaové nápoje, keksy, sušienky, suchárе, biskvity, kapary, karamelky (cukríky), kečupy, korenie, kuchynská soľ, koreniny, múka, ocot, paprika (korenie), paradajková omáčka, ryža, klinčeky (korenie), konzervačná soľ, koreniny krekery (slané pečivo) krupica, kukuričná múka, lepok, makaróny, maltóza, marcipán, med, mliečne čokoládové nápoje, müsli, nové korenie, ovsené vločky, ovos lúpaný, šalátové dresingy, škrobové výrobky, sójová múka, vanilín, vanilka, výrobky z kakaa, žuvačky, mäsové šťavy (omáčky).
31 - Morské kraby, citrusové ovocie, orechy, potrava pre zvieratá, rastliny, sezam, šošovica čerstvá.
32 - Nealkoholické nápoje, ovocné šťavy, pivo.
33 - Alkoholické nápoje s výnimkou piva, víno.
34 - Absorpčný papier do fajok, bloky, zväzky cigaretových papierikov, cigaretové filtre, cigaretové náustky, cigaretový papier, cigary, čističe na fajky, fajky, kazety na cigary s výnimkou kaziet z drahých kovov, kazety na cigarety s výnimkou kaziet z drahých kovov, orezávače na cigarové špičky, škatuľky na cigary, tabak, vrecúška na tabak, zapaľovače pre fajčiarov, zásobníky s plynom do zapaľovačov, tabatierky na cigarety s výnimkou z drahých kovov, tabatierky na cigary s výnimkou z drahých kovov.

(540)

(591) biela, červená, čierna
(731) LUMARKT, s. r. o., Hutnícka 1, 040 01 Košice, SK;

---

(210) 2894-2003
(220) 10.10.2003
8 (511) 9, 16, 35, 36, 38, 41, 42
(511) 9 - Elektrické, elektronické, optické, meracie, signalizačné a kontrolné prístroje a nástroje a prístroje na vyučovanie (pokiaľ sú obsiahnuté v tejto triede); prístroje na záznam, prenos, spracovanie a reprodukciu zvuku, obrazu alebo dát; strojom čitateľné nosiče na záznam dát; predajné automaty a mechanizmy prístrojov na mince; prístroje na spracovanie dát a počítače; všetky uvedené tovary slovenského pôvodu.
16 - Tlačiarenské výrobky, a to potlačené a/alebo plastické mapy z tvrdého papiera alebo z plastu; učebné a vyučovacie pomôcky (s výnimkou prístrojov); kancelárske potreby (s výnimkou nábytku); všetky uvedené tovary slovenského pôvodu.
35 - Reklama a vedenie podniku, zber a dodávanie dát, správ a informácií, služby databanky, a to prenájom prístupového času k databázam a ich prevádzka, prenájom zariadenia na spracovanie dát.
36 - Finančné služby; služby nehnuteľností.
38 - Telekomunikácie; prevádzka a prenájom zariadenia na telekomunikácie, najmä pre rozhlas a televíziu.
41 - Výchova; vzdelávanie; zábava; organizácia športových a kultúrnych akcií; publikovanie a vydávanie kníh, časopisov a iných tlačovín a príslušných elektronických médií (vrátane CD-ROM a CD-I).
42 - Tvorba programov na spracovanie dát; prenájom počítačov; projektovanie a plánovanie telekomunikačných zariadení.

(540) T-Telecom Slovakia
(731) Deutsche Telekom AG, Friedrich - Ebert - Allee 140, 53113 Bonn, DE;
(740) Bušová Eva, JUDr., Bratislava, SK;

---

(210) 2936-2003
(220) 14.10.2003
8 (511) 9, 28, 38, 39, 41
(511) 9 - Nahrané audio- a videonahrávky všetkých druhov na všetkých druhoch nosičov, najmä diskoch, disketách, gramofónových platniach, magnetofónových páskach, CD-ROM; herné zariadenie prispôsobené alebo určené na použitie v spojení s televízormi, monitormi alebo inými formami zobrazovacích zariadení oddelenými od herných zariadení; zariadenia pre videohry a zariadenia pre počítačové hry; vybavenie a zariadenie pre počítačové hry obsahujúce pamäťové jednotky, najmä disky a diskety; ručné zariadenia a prístroje na hranie elektronických hier; herné samostatné a sebestačné prístroje, najmä ručné, nevyžadujúce oddelené zariadenia, ako napr. televízor, monitor na hranie hier a obsahujúce herné zariadenia so samoobslužným displejom, ale ktoré môžu byť aj pripojené k televízoru a tiež také, u ktorých môže byť hra zmenená vložením kazety s hrou; počítačové herné zariadenia obsahujúce pamäťové jednotky, hlavne disky a diskety, ručné zariadenia a prístroje pre hranie elektronických hier, herné samostatné a sebestačné prístroje obsahujúce herné zariadenia so samostatným displejom, ale ktoré môžu byť aj pripojené k televízoru a taktiež také isté herné prístroje s hernými kazetami; interaktívny počítačový herný softvér sťahovaný z globálnej počítačovej siete; okuliare a slnečné okuliare.
28 - Hracie automaty s výnimkou automatov fungujúcich po pripojení na televízne prijímače, hracie automaty uvádzané do činnosti vhodením mince a/alebo kariet.
38 - Distribúcia prostriedkov zábavy, najmä videozáznamov, filmov a televíznych programov prostredníctvom televízneho vysielania.
39 - Distribúcia tovaru, najmä DVD, videozáznamov, filmov a televíznych programov na dobierku, doručovanie tovaru najmä DVD, videozáznamov, filmov a televíznych programov.
41 - Produkcia prostriedkov zábavy, najmä DVD, videozáznamov, filmov a televíznych programov.

(540)

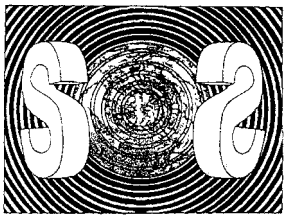

(731) Southern Signal Entertainment, S. A. de C. V., Cerro de las Mintras, Colonia Obispado 2611, Monterey, Nuevo León, MX;
(740) Suchoňová Katarína, JUDr., Banská Bystrica, SK;

---

(210) 2937-2003
(220) 14.10.2003
8 (511) 9, 28, 38, 39, 41
(511) 9 - Nahrané audio- a videonahrávky všetkých druhov na všetkých druhoch nosičov, najmä diskoch, disketách, gramofónových platniach, magnetofónových páskach, CD-ROM; herné zariadenie prispôsobené alebo určené na použitie v spojení s televízormi, monitormi alebo inými formami zobrazovacích zariadení oddelenými od herných zariadení; zariadenia pre videohry a zariadenia pre počítačové hry; vybavenie a zariadenie pre počítačové hry obsahujúce pamäťové jednotky, najmä disky a diskety; ručné zariadenia a prístroje na hranie elektronických hier; herné samostatné a sebestačné prístroje, najmä ručné, nevyžadujúce oddelené zariadenia, ako napr. televízor, monitor na hranie hier a obsahujúce herné zariadenia so samoobslužným displejom, ale ktoré môžu byť aj pripojené k televízoru a tiež také, u ktorých môže byť hra zmenená vložením kazety s hrou; počítačové herné zariadenia obsahujúce pamäťové jednotky, hlavne disky a diskety, ručné zariadenia a prístroje pre hranie elektronických hier, herné samostatné a sebestačné prístroje obsahujúce herné zariadenia so samostatným displejom, ale ktoré môžu byť aj pripojené k televízoru a taktiež také isté herné prístroje s hernými kazetami; interaktívny počítačový herný softvér sťahovaný z globálnej počítačovej siete; okuliare a slnečné okuliare.
28 - Hracie automaty s výnimkou automatov fungujúcich po pripojení na televízne prijímače, hracie automaty uvádzané do činnosti vhodením mince a/alebo kariet.
38 - Distribúcia prostriedkov zábavy, najmä videozáznamov, filmov a televíznych programov prostredníctvom televízneho vysielania.
39 - Distribúcia tovaru, najmä DVD, videozáznamov, filmov a televíznych programov na dobierku, doručovanie tovaru najmä DVD, videozáznamov, filmov a televíznych programov.
41 - Produkcia prostriedkov zábavy, najmä DVD, videozáznamov, filmov a televíznych programov.
(540) SOUTHERN SIGNAL
(731) Southern Signal Entertainment, S. A. de C. V., Cerro de las Mintras, Colonia Obispado 2611, Monterey, Nuevo León, MX;
(740) Suchoňová Katarína, JUDr., Banská Bystrica, SK;

---

(210) 3115-2003
(220) 24.10.2003
8 (511) 36, 38
(511) 36 - Bankovníctvo vrátane elektronického bankovníctva, homebanking, bankové služby, finančníctvo, finančné poradenstvo, prijímanie vkladov vrátane termínovaných vkladov, vedenie bankových účtov klientov, poskytovanie výpisov z bankových účtov klientov, úvery, pôžičky a iné formy financovania, investovanie do cenných papierov na vlastný účet, elektronický prevod kapitálu, vydávanie cenín a cenných papierov, vydávanie a správa platobných prostriedkov vrátane platobných kariet, úverových a debetných kariet, bankové služby poskytované prostredníctvom bankomatov, záruky, kaucie, ručenie, otváranie akreditívov, obstarávanie inkasa, vrátane dokumentárneho inkasa, obchodovanie s prevoditeľnými cennými papiermi, hospodárenie s cennými papiermi klienta na jeho účet vrátane poradenstva (portfólio manažment), uloženie a správa cenných papierov alebo iných hodnôt, prenájom bezpečnostných schránok a denného a nočného trezoru, úschova cenností v bezpečnostných schránkach, finančné odhady a oceňovanie v oblasti bankovníctva, zmenárenská činnosť, poskytovanie a sprostredkovanie všetkých uvedených služieb prostredníctvom komunikačných médií, elektronickej pošty (e-mail) a svetovej počítačovej siete (internet).
38 - Elektronická pošta, elektronické zobrazovanie, komunikácia, posielanie a prenos správ, dát a obrázkov prostredníctvom komunikačných médií, telekomunikačných prostriedkov, elektronických médií, elektronickej pošty (e-mail) a svetovej počítačovej siete (internet).
(540) Gala
(731) UniBanka, a. s., Vajnorská 21, 832 65 Bratislava, SK;
(740) Beňa Matej, JUDr., advokát, Bratislava, SK;

---

(210) 3123-2003
(220) 27.10.2003
8 (511) 7, 8, 9
(511) 7 - Strojové náradie s výnimkou náradia na ručný pohon.
8 - Ručné nástroje a náradie (na ručný pohon).
9 - Náradie s el. pohonom patriace do tejto triedy.
(540)

(591) žltá, modrá
(731) ERBA NÁRADIE s. r. o., Uhrova 24, 831 01 Bratislava, SK;

---

(210) 3190-2003
(220) 14.11.2003
8 (511) 5
(511) 5 - Farmaceutické výrobky.
(540)

(591) červená, biela
(731) IVAX Pharmaceuticals s. r. o., Ostravská 29, 747 70 Opava - Komárov, CZ;
(740) ROTT, RŮŽIČKA & GUTTMANN, v. o. s., Bratislava, SK;

---

(210) 3191-2003
(220) 14.11.2003
8 (511) 5
(511) 5 - Farmaceutické výrobky.
(540)

(591) modrá
(731) IVAX Pharmaceuticals s. r. o., Ostravská 29, 747 70 Opava - Komárov, CZ;
(740) ROTT, RŮŽIČKA & GUTTMANN, v. o. s., Bratislava, SK;

---

(210) 3317-2003
(220) 13.11.2003
(310) 349.347
(320) 8.8.2003
(330) UY
8 (511) 38, 41
(511) 38 - Spoje (telekomunikácie), najmä televízne a rádiové vysielanie; internetové vysielanie a vysielanie na uzavretých obvodoch; televízne vysielanie káblové a satelitné; komunikácie a vysielanie cez celulárne telefóny; komunikácie pomocou počítačových terminálov; služby elektronických bulletinov.
41 - Výchova; vzdelávanie; zábava; športové aktivity; najmä produkcia, prezentácia, distribúcia filmov zahrnutá v tejto triede a prenájom filmov; produkcia, prezentácia, distribúcia televíznych a rádiových programov zahrnutá v tejto triede a prenájom televíznych a rádiových programov; produkcia, prezentácia, distribúcia zvukových a videonahrávok zahrnutá v tejto triede a prenájom zvukových a videonahrávok; informačné služby týkajúce sa zábavy; produkcia zábavných šou a interaktívnych programov na distribúciu prostredníctvom televíznych, káblových, satelitných, audio- a videomédií, kaziet, laserových diskov, počítačových diskov a elektronických prostriedkov; produkcia a zaistenie zábavy, noviniek a informácií prostredníctvom komunikačných a počítačových sietí; zábavné služby on-line; služby zábavných parkov a tematických parkov; vzdelávacie a zábavné služby poskytované v tematickom parku a/alebo vo vzťahu k nemu; služby herní; šou na živo; prezentácia predstavenia na živo; divadelná produkcia; estrádne služby; služby zábavných parkov; kultúrne, zábavné a športové služby týkajúce sa dovoleniek a športových kempov; služby týkajúce sa knihovní; služby knižných klubov; služby pojazdných knihovní; súťaže a súťažné šou a programy; diskotékové služby; zaisťovanie zábavných, kultúrnych a vzdelávacích výstav; služby zaisťujúce kiná a ich zariadenia; organizácia hudobných a divadelných udalostí, ich prevádzka a usporiadanie; služby zábavných a vzdelávacích klubov.
(540) JETIX
(731) DISNEY ENTERPRISES, INC., 500 South Buena Vista Street, Burbank 91521, California, US;
(740) Bušová Eva, JUDr., Bratislava, SK;

---

(210) 3351-2003
(220) 14.11.2003
(310) 76/517405
(320) 27.5.2003
(330) US
8 (511) 7, 9, 10, 12, 17, 37
(511) 7 - Kropiace zariadenia a rozstrekovače používané na lakovanie a natieranie, insekticídy, v stavebníctve, na priemyselné využitie, využitie v domácnostiach a v ich súčastiach, ventily regulujúce tlak vzduchu ako časti strojov, elektrické pumpy, kompresory a ventilátory, prúdové výveve a vákuové pumpy, elektrické motory do strojov s výnimkou motorov do pozemných vozidiel, vrtné korunky elektrických prístrojov, energiou poháňané prístroje na inštaláciu elektrických vodičov do elektroinštalačných rúrok a priechodov, to jest valce plnené stlačeným plynom a vybavené ventilmi, hadicami a rúrkami, adaptérmi, spúšťadlami a štartérmi, spúšťadlami, zásuvkami a dýzami do kaziet so stlačeným plynom, prídavné zariadenia k spúšťadlám, štartérom, zásuvkám a dýzam, zavádzače a zasunovače kaziet, vstupné adaptéry, zachytávače kaziet, navíjacie cievky, elektrické píly so striedavým ostrím (priečnice), súpravy obsahujúce komponenty na opravu a obnovu rotačných zubových čerpadiel na bezvodové kvapaliny a skladajúce sa z hnacích a voľnobežných dvojkolies, hnacích hriadeľov, krytov púmp a čerpadiel, klapiek, ložísk a prstencov, vysávače a ich prídavné a prípojné zariadenia, najmä trubice a spojovače trubíc, prípravné a prípojné zariadenia na čistenie podláh, prídavné a prípojné zariadenia na čistenie kobercov, kefy na steny, prídavné a prípojné zariadenia na čistenie štrbín a špár, prípojné zariadenia na čistenie čalúnenia a poťahov a náhradné diely k uvedeným tovarom.
9 - Súpravy káblov.
10 - Pumpy na zdravotnícke účely, rozprašovače na lekárske účely, respirátory na lekárske účely, odsávače na lekárske účely.
12 - Vzduchové pumpy pre dopravné prostriedky.
17 - Izolácia a obalové vložky, súpravy izolácií a nekovových páskových tesnení, montážne tesnenia.

37 - Údržba, opravy, renovácie v oblasti kompresorov a púmp, preventívne udržovacie programy v odbore kompresorov a púmp, programy výmen púmp, záručné opravy a rozšírené záručné opravy v odbore kompresorov a púmp.

(540) RIETSCHLE THOMAS

(731) Thomas Industries, Inc., 4360 Brownsboro Road, Suite 300, Louisville, Kentucky 40232, US;

(740) Suchoňová Katarína, JUDr., Banská Bystrica, SK;

---

(210) 3399-2003

(220) 20.11.2003

8 (511) 1, 2, 3, 4, 5, 6, 7, 8, 9, 10, 11, 12, 14, 15, 16, 17, 18, 19, 20, 21, 22, 24, 25, 26, 27, 28, 29, 30, 31, 32, 33, 34, 35, 36, 37, 38, 39, 40, 41, 42, 43, 44

(511) 1 - Chemické výrobky pre priemysel, vedu, fotografie, chemické výrobky pre poľnohospodárstvo s výnimkou fungicídov, herbicídov, insekticídov a prípravkov na ničenie buriny a parazitov, chemické výrobky pre záhradníctvo s výnimkou fugicídov, herbicídov, insekticídov a prípravkov proti parazitom, chemické výrobky pre lesníctvo s výnimkou fungicídov, insekticídov a prípravkov proti parazitom, živice umelé a syntetické v surovom stave, plastické hmoty v surovom stave, betónové spojivá, prírodné a priemyselné pôdne hnojivá, priemyslové spojivá a lepidlá, prípravky na odstraňovanie leštidiel, hydroxid sodný na priemyselné účely, peroxid vodíka, rozpúšťadlá pre fermeže a laky, hasiace zmesi, prípravky na kalenie kovov a prípravky pre zváranie kovov, protipožiarne prípravky, chemické výrobky, určené ku konzervovaniu potravín, apretačné prípravky na žehlenie bielizne, kyselina citrónová na priemyselné účely, kalcinovaná sóda, sladidlá umelé, chemické výrobky, glukóza pre priemyselné účely, triesloviny, papier a tkaniny na planografické kópie a ostatné papiere patriace do tejto triedy, papieroviny, papiere citlivé na svetlo, indikátorový papier, drevený lieh a produkty z destilácie surového drevného liehu, drevný ocot, drevo ako chemické činidlo, etylalkohol, brzdové kvapaliny, prípravky proti zahmlievaniu šošoviek, destilovaná voda, metylalkohol, filtračné materiály, glycerín na priemyselné účely, grafit na priemyselné účely, impregnačné chemické prípravky pre kože a textil, kyseliny, priemyselné chemikálie, filmy citlivé neexponované, filmy röntgenové, neexponované, fotografické redukčné činidlá, fotografické dosky so svetlocitlivou vrstvou, fotografické emulzie, fotografické senzibilizátory, fotografické vývojky, chemické prípravky na použitie vo fotografii, lepidlá na obuv, lepidlá na papierové tapety, lepidlá na plagáty, lepidlá na priemyslové účely, lepidlá škrobové s výnimkou kancelárskych lepidiel a lepidiel pre domácnosť, lepidlá s výnimkou kancelárskych lepidiel a lepidiel pre domácnosť, tmely patriace do tejto triedy, spojivá pre obkladačky, lepidlo na apretáciu a náter, lepidlo na kožu, lepivé prípravky na ošetrovanie stromov, papierovina.

2 - Farby, nátery a laky, fermeže, laky, ochranné prostriedky proti hrdzi a proti hnilobe dreva, antikorózne prípravky, farbivá, moridlá, živice prírodné v surovom stave, kovy lístkové a práškové pre maliarov a dekoratérov, tlačiarov a umelcov, drevá farbiarske a výťažky z nich, farbivá na potraviny a likéry, farbivo - farbivo cukrový kulér, farbivá na farbenie odevov, kalafuna, fólie (kovové) pre maliarov, dekoratérov, tlačiarov a umelcov, glazúry, farba na grafické práce, lepidlá pre farby, ochranné prípravky na kovy, ochranné prípravky na drevo, riedidlá na farby, riedidlá pre laky, prípravky na odstraňovanie tapiet, tempery, tlačiarenské farby, tlačiarenské pasty, tlačové farby, tuše, sklenársky tmel, tonery do kopírovacích strojov a zariadení, zahusťovače farieb.

3 - Prípravky bieliace a iné pracie prostriedky, prípravky na čistenie, leštenie, odmasťovacie prípravky na použitie vo výrobnom procese, prípravky na brúsenie, brúsne plátna a papiere, čistidlá, mydlá, voňavkárske výrobky, vonné oleje, kozmetika, vlasové prípravky, vlasové vody, ústne vody, kozmetické prípravky na pestovanie pokožky, kozmetické prípravky všetkých druhov, napr. pre kúpele, krémy, krieda na čistenie, kozmetické ceruzky, kolínska voda, čistiace mlieka na toaletné účely, esencie, kozmetické prísady do kúpeľov, kúpeľové soli s výnimkou solí na liečebné účely, pleťové masky, kozmetické potreby, pomády, púdre, toaletné farbivá, farby na vlasy, odfarbovače, laky na vlasy, líčidlá, rúže, vody po holení, umelé očné riasy, odličovacie prípravky, šampóny na telo i na vlasy, toaletné a čistiace prípravky, depilačné prípravky, dezodoranty na osobnú potrebu, lepidlá na kozmetické účely, peroxid vodíka na kozmetické účely, politúry, papier brúsny, pieskové plátno (brúsny papier), papier leštiaci, papier lesklý (leštiaci), papier pudrovací (pre parfuméria), papierové vodidlá na líčenie očí, drevo (prostriedky na čistenie a leštenie), antistatické prípravky na použitie v domácnosti, zubné pasty, prípravky na holenie, holiace mydlá, kvapaliny na umývanie skiel do ostrekovačov vozidiel, krém na obuv, krémy na kožu, bieliace a čistiace prípravky na kože, leštidlá, leštiace krémy na obuv, vosky na obuv, erotické pomôcky patriace do tejto triedy (napr. masážne a lubrikačné gély).

4 - Priemyslové oleje a tuky (okrem olejov a tukov jedlých a éterických olejov), mazadlá, mazivá plastické, ostatné oleje patriace do tejto triedy, olejové zmesi na zmäkčovanie tkanín, prostriedky na pohlcovanie, zavlažovanie a viazanie prachu, palivá (vrátane motorových palív) a osvetľovacie prostriedky, sviece, sviečky, knôty na svietenie, drevo palivové.

5 - Náplasti, obväzový materiál, absorpčné tampóny, vata na lekárske účely, gáza na obväzovanie, leukoplast, dezinfekčné prípravky, hygienické potreby na osobnú hygienu, výrobky farmaceutické, veterinárske a hygienické, diabetické prípravky na liečebné účely, potrava pre dojčatá, doplnky potravín, minerálne vody a soli, to všetko s liečebnými účinkami, mlieko pre dojčatá, materiály na plombovanie zubov a na zubné odtlačky, výrobky na hubenie škodlivých zvierat v tejto triede, fungicídy, herbicídy, pesticídy, repelenty, prípravky proti molám, muchám a ostatnému hmyzu, mucholapky, prípravky na hubenie hlodavcov, prípravky na umývanie psov, prí-

pravky na starostlivosť o ústnu dutinu na lekárske účely, hygienické nohavičky, obrúsky napustené farmaceutickými vodičkami a vložky hygienické alebo menštruačné, liečivé prípravky do kúpeľa, liečivá pre humánnu medicínu, plné lekárničky, lekárske prípravky na chudnutie, diétne potraviny prispôsobené na lekárske účely, glukóza na lekárske účely, sladidlá na liečebné účely.

6 - Obyčajné kovy v surovom a polospracovanom stave a ich zliatiny, umelecko-priemyselné výrobky z obyčajných kovov, sochy alebo sošky z obyčajných kovov, nábytkové kovanie, umelecké diela z obyčajných kovov, surové železo, hliník, odliatky kovové, odliatky z liatiny, odliatky zo šedej liatiny, odliatky z hliníka, modely zlievarenské kovové, kovové lejárske formy, lešenie kovové, laná kovové, obkladové dosky a dlaždice kovové, dvere kovové, dvere kovové žiaruvzdorné, dvere z kujného železa, dverné rámy kovové, okenné kovanie kovové, okenné rámy kovové, okná kovové, okenné nastavovače, mreže, haly kovové montované, závesy kovové, závesné systémy na stropné podhľady, panely kovové, kovové stavebné dielce, kovové rúrky, kovové lišty na stavbu stropov a stien, valcované profily z plechu, pretlačované profily, kotvy, nákovy, zvony, koľajnice a iný kovový materiál pre železnice, reťaze (s výnimkou hnacích reťazí pre vozidlá), kovové káble a neelektrické drôty, zámočnícke výrobky, kovové rúry, pokladničky alebo schránky bezpečnostné, oceľové guľôčky, podkovy, klince a závity, iné výrobky z kovu (nie z drahých kovov) neobsiahnuté v iných triedach, rudy, nádoby valcovité kovové, kovové bubny a nádoby na stlačený plyn, fitingy - spojky na potrubie kovové, parné potrubie, kovové potrubia a rúry ústredného kúrenia, kolíky a tyče stanové z kovu, reklamné tabule - v rámci tejto triedy, kovové armatúry na inštalácie plynu.

7 - Stroje a obrábacie stroje, miešačky betónu alebo malty, miešačky betónovej zmesi pre stavebníctvo, miešačky asfaltu, motory (okrem motorov do pozemných vozidiel) a ich súčiastky, súkolesia a hnacie remene (nie pre pozemné vozidlá), poľnohospodárske stroje, liahne, tlakové filtre (časti strojov alebo motorov), čerpadlá na ústredné kúrenie, parné kotly ako stroje, sústruhy, obrážačky, žeriavy nákladné, žeriavy točné, žeriavy pojazdné - mostné, žeriavy stabilné alebo otočné a ich súčasti alebo príslušenstvo ako: navijaky, stožiare, vrátky, bubny, stroje elektrické (generátory), generátory prúdu, stroje na postrek (maľbu) stien, čerpadlá (stroje), čistiace elektrické stroje a prístroje, alternátory, striekacie pištole na farbu, brúsky ako stroje, parné generátory ako stroje, frézky - stroje, hobľovky, kompresory, dynamá, kladkostroje, lisy, ložiská, píly - stroje, kuchynské stroje elektrické, kuchynské elektrické roboty, mäsové mlynčeky - ako stroje, miesiace kuchynské stroje elektrické, mixéry - stroje, šľahače elektrické pre domácnosť, mlynčeky elektrické pre domácnosť, ručné nástroje a náradia na iný než ručný pohon, umývačky na riad, pračky na pranie a farbenie, sekačky na trávu, zváracie stroje elektrické, šijacie stroje, elektrické ručné vŕtačky, vysávače prachu, hadice k vysávačom prachu, príslušenstvo na rozptyľovanie vôní a dezinfekčných prípravkov na vysávanie prachu.

8 - Náradie a nástroje s ručným pohonom, sečné zbrane, britvy, sekery, poľné lopatky, lovecké nože, brúsky, diamanty pre sklárov, dláta, frézy - - nástroje, hoblíky, vrtáky - ručné nástroje, rezné nástroje, ručné vŕtačky, čepele holiace, depilačné prístroje, elektrické a neelektrické, holiace súpravy, puzdrá na holiace stroje a britvy, holiace strojčeky elektrické alebo neelektrické, britvy, vreckové nože, nože, nožiarske tovary, príbory, nožnice, nože pre nožnice, nožničky na nechty (elektrické alebo neelektrické), nožnice na strihanie fúzov, nožnice na strihanie zvierat, nožnice na konáre, nožnice záhradnícke, pilníky (nástroje), pilníky na nechty, záhradnícke náradie (ručné).

9 - Elektrické akumulátory vrátane pre vozidlá, elektrické batérie, nabíjacie, elektrické cievky a držiaky elektrických cievok, elektrické ovládacie a rozvodné dosky, elektrické spínacie dosky, elektrické spínače, elektrické poistky, elektrické poplašné zvončeky, elektrické prípojky, elektrické prístroje na odporové zváranie, elektrické transformátory, elektromery, elektrické vedenia, prístroje na lokalizovanie izolačných porúch, elektrické vodiče, elektrické výbojky (nie na svietenie), elektrický izolovaný drôt, elektródy na elektrické zváranie, prístroje a nástroje vedecké, elektrické a elektronické zariadenia na dozor, preverovanie a diaľkové ovládanie priemyslových operácií, elektrické prístroje dozorovacie, kontrolné a dohliadacie, elektrické rozvodné dosky, prístroje na lokalizovanie porúch na elektrickom vedení, navigačné, geodetické, fotografické, kinematografické, optické, prístroje, fotografické náradie a príslušenstvo, hľadáčiky a objektívy, (fotografické), fotografické statívy, osvetľovacie statívy, nástroje na váženie, meranie, signalizovanie, na účely kontrolné (inšpekčné), záchranné a na výučbu, automaty hudobné, hracie skrine uvádzané do činnosti vhodením mince, zapisovacie pokladnice a počítacie stroje, hasiace prístroje, automaty na tovar, plynomery, batérie pre vreckové svietidlá, buzoly, výpočtová technika všetkého druhu vrátane periférnych zariadení a komunikačných zariadení; telekomunikačná technika všetkého druhu vrátane interface na spojenie s výpočtovou technikou, počítače - hardvér vrátane počítačových doplnkov, užívateľské počítače, prenosné počítače, mikropočítače, notebooky a laptopy, polovodiče, mikroprocesory, integrované obvody, súpravy počítačových čipov, základné dosky počítača a prídavné dosky, dosky na počítačovú grafiku, hardvér pre počítačovú sieť, adaptéry pre počítačovú sieť, prepínače, smerovače a vedľajšie ústredne, počítačové periférie a elektronické zariadenia na použitie s počítačmi, počítačové klávesnice, guľové ovládače ako príslušenstvo k počítaču, zariadenia počítačovej myši, počítačové vstupné zariadenia, monitory, videoprístroje, dosky s plošnými spojmi na video, prístroje a zariadenia na záznam, spracovanie, príjem, reprodukciu, prenos, modifikáciu, komprimovanie a dekomprimovanie, vysielanie, mixovanie a alebo rozširovanie zvuku, videozáznamov, obrázkov, grafiky a dát, nahrané programy na komprimovanie a dekomprimovanie dát (softvér), prístroje na skúšanie a kalibrovanie počítačových súčiastok, set-top boxy (časť hardvéru spojeného

s televíznym prijímačom, ktorému umožňuje prepojenie s internetom, inými káblovými/digitálnymi zdrojmi, a tak fungovať ako počítač), počítačové programy na riadenie sietí, počítačové obslužné programy, systémový softvér na prevádzku počítačov, počítačové programy na záznam, spracovanie, príjem, reprodukciu, prenos, modifikáciu, komprimovanie a dekomprimovanie dát, počítačové programy na vytváranie webových stránok, počítačové programy na prístup a použitie internetu, prístroje na spracovanie informácií, nosiče dát magnetické, magnetické médiá, nosiče dát optické, nosiče zvukových nahrávok, nosiče softvéru, videokaziet, CD disky; kancelárska technika - tlačiarne, telefóny, faxy, fotokopírky, skartovače, prístroje a nástroje vedecké, prístroje a nástroje navigačné, prístroje a nástroje geodetické a prístroje pre bezdrôtovú telegrafiu; fotoaparáty, digitálne fotoaparáty, fotoelektrické bunky, fotobunky, špeciálne puzdrá na fotografické aparáty, sušičky na fotografické snímky - - pozitívy, leštiace zariadenia na fotografické snímky (pozitívy), fotokomory, fotolampy do tmavých komôr, fotometre, pamäťové médiá pre digitálne fotoaparáty, fotografické filtre, odkvapávače na fotografické účely, spúšte uzávierok (fotografia ako obor), stabilizátory na osvetľovacie prístroje, statívy na fotoaparáty, UV filtre na fotografické účely, zväčšovacie prístroje (fotografia ako obor), prístroje a nástroje na meranie a váženie; prístroje a nástroje signalizačné; prístroje a nástroje na účely záchranné a učebné; prístroje na záznam a reprodukciu hovoreného slova; rozhlasové a televízne prijímače a vysielače; satelitné prijímače; gramofóny; audiovizuálna technika všetkého druhu; magnetofóny všetkého druhu; kancelárske stroje dierovacie, zariadenie na spracovanie dát; zapisovacie pokladnice a počítacie stroje, prenosné prepájacie medzičlánky pre hlavné počítače; meracie prístroje a nástroje; meracie prístroje so záznamovými prvkami; merače elektriny a elektrické meracie prístroje; elektrické a elektronické zariadenia na výpočet a predávanie štatistických údajov a informácií, ako i na dohľad, overovanie a diaľkové ovládanie priemyslových operácií; elektronické informačné, elektrotechnické prístroje patriace do tejto triedy.

10 - Prístroje a nástroje chirurgické, zubné a veterinárske, umelé údy, oči a zuby, ortopedické potreby, materiál na zošívanie rán, detské cumlíky, detské fľašky, elastické pančuchy na chirurgické účely, pomôcky na dojčenie, kondómy, prezervatívy, masážne prístroje, rukavice masážne, rukavice na lekárske účely, teplomery na lekárske účely, erotické pomôcky (umelé i kovové penisy, vrátane elektrických, umelé vagíny, vákuové pumpy, nafukovacie panny, venušine guľôčky).

11 - Zariadenia osvetľovacie, elektrické stropné svietidlá, žiarovky, elektrické zapaľovadlá, elektrické prístroje na sušenie rúk, elektrické radiátory, elektrické kúriace prístroje, elektrické výbojky na svietenie elektronické zariadenia na čistenie vzduchu, elektrické žiarovky na vianočné stromčeky, elektrické žiarovky s vláknami zo vzácnych zemín, kúrenárske a chladiace zariadenia, tlakové vodné nádrže, kúrenisko k parným kotlom, kotly plynové, kotly elektrické, elektrické kúrenárske prístroje, svietidlá a osvetľovacie sústavy na osvetlenie interiérov, lampy letovacie, lampy veľké stojacie, lampy bezpečnostné, lampový reflektor, pece metalurgické, najmä na vypaľovanie práškových farieb, kúrenárske zariadenia na výrobu pary, klimatizačné zariadenia, zariadenia na varenie, chladenie, sušenie, vetranie, na rozvod vody a zariadenia zdravotnícke - - v rámci tejto triedy, bojlery s výnimkou bojlerov ako častí strojov, horáky plynové, prípojky pre horáky, kachle všetkých druhov, kachle na tuhé palivá, kachle na všetky plynové palivá, kotly - v rámci tejto triedy, kotly plynové, klimatizačné zariadenia a prístroje, kohútiky vodovodné a ich kuželky, komínové posúvače, kotlové rúrky, parné generátory, radiátory, plynové armatúry (regulačné a bezpečnostné príslušenstvo pre plynové prístroje a vedenie), kúrenárske žiarové telesá, kúrenárske zariadenia, kúrenárske zariadenia pre všetky palivá tuhé, tekuté a plynné, papierové lampy, (lampióny), vreckové elektrické svietidlá, svietidlá plynové a petrolejové, zariadenia na varenie, variče elektrické, reflektory na vozidlá.

12 - Vozidlá, dopravné prostriedky pozemné, vzdušné alebo vodné, mopedy, motocykle, motory do pozemných vozidiel, spojky a prevodové zariadenia pre pozemné vozidlá, vznášadlá, miešače betónu na vozidlách, spojlery a kryty na vozidlá, karosérie, karosárske diely, kryty na kolesá, kanoe, kajaky, športové lode, turistické lode, pádla, veslá, bicykle a ich časti patriace do tejto triedy, bicykle a výrobky pre bicykle, ako i ich súčasti, doplnky pre bicykle, príslušenstvo a náhradné diely bicyklov patriace do tejto triedy, motorové bicykle, člny vrátane člnov motorových, člny - klzáky, pramice, hustilky na pneumatiky automobilových a bicyklov, duše pre bicykle, surfing (dosky pre prevádzku vodného športu) s motorom, sane na dopravu, tiež motorové, sedačky bezpečnostné pre deti (prispôsobené vozidlu), dvojkolesové vozíky, elektromobily, nosiče na batožinu, detské kočiariky, pneumatiky, poťahy na sedadlá vozidiel, traktory, trojkolky.

14 - Vzácne kovy a ich zliatiny a výrobky z týchto látok alebo postriebreného, alebo pozláteného kovu, ktoré nie sú zahrnuté v iných triedach, klenoty, bižutéria, drahokamy, hodinárske výrobky a iné chronometrické zariadenia, brošne ako šperky, budíky, klenoty, riady z drahých kovov, náhrdelníky, náramky ako šperky, náušnice, šperky, šperkovnice (z drahých kovov).

15 - Hudobné nástroje (s výnimkou gramofónov a rádioprístrojov), elektronické hudobné nástroje.

16 - Obrazy, umelecké predmety v rámci tejto triedy, maľby, obrazy, obrazy maľované (tiež olejomaľby), rytiny, rytiny všetkých druhov (drevorytiny, hĺbkotlač, medené rytiny, lepty, tlače napodobujúce rytiny), papier a výrobky z papiera, ktoré nie sú zahrnuté v iných triedach, lepenka a kartonážne výrobky, ktoré nie sú zahrnuté v iných triedach, lepenkové škatule, lepenka formovaná, lepenkové trubice, lepiace pásky na kancelárske účely a na použitie v domácnosti, obaly na spisy, obaly ochranné na knihy, tlačoviny, časopisy, periodiká, knihy, knihárske výrob-

ky, mapy, fotografie, papiernický tovar, lepidlá (kancelárske a pre domácnosť), potreby pre umelcov, ktoré nie sú zahrnuté v iných triedach, štetce, písacie stroje a kancelárske potreby (okrem nábytku), učebné a školské potreby a pomôcky (okrem prístrojov), tlačiarenské typy, štočky, obalové materiály z plastických hmôt, všetky papiere patriace do tejto triedy, obaly fliaš z vlnitej lepenky, papierové obaly na poštové zásielky, papierové ústrižky, papierové ochranné obaly, papierové ozdoby, papierové serpentíny (ozdoby) - papiernicky tovar, papierové vložky pre kuchynský nábytok, papierové vzory, výrobky z papieroviny (napr. lisované ozdoby) patriace do tejto triedy, papierový odpad, výrobky z papierovej hmoty neobsiahnuté v iných triedach, drevolepenka pre papiernictvo.

17 - Akustické dosky a panely, akustické zábrany, obklady ochranné (zvukovo- a tepelnoizolačné), elektrický izolačný materiál, izolátory, kaučuk, gutaperča, guma, balata a náhradky, výrobky z týchto hmôt pokiaľ nie sú obsiahnuté v iných triedach, dosky a tyče z plastických hmôt (polotovary), hmoty tesniace, upchávkové a izolačné, tepelný izolačný materiál, izolačné tkaniny z rôznych hmôt, bridlica azbestová, izolačne tkaniny zo sklenej alebo minerálnej vlny, azbest, sľuda a výrobky z nich, ktoré nie sú zahrnuté v iných triedach, hadice (okrem kovových), fitingy nekovové, hmoty a obklady zamedzujúce vyparovanie z kotlov a bojlerov - v rámci tejto triedy, papier (izolačný-), papier do elektrických kondenzátorov, armatúry na inštalácie plynu s výnimkou kovových, kovové izolačné fólie, fólie viskózové okrem fólií na balenie, fólie z regenerovanej celulózy okrem fólií na balenie a fólie z plastov okrem fólií na balenie.

18 - Koža a imitácie kože, výrobky z týchto materiálov, ktoré nie sú zahrnuté do iných tried, kožená galantéria, kože zo zvierat, kufre a batožiny, dáždniky, slnečníky a palice na podporu pri chôdzi, biče a sedlárske výrobky, kožené remene, remienky, opasky, batohy, krosná, chlebníky, lodné vaky, tašky ručné, tašky a kabely športové, tašky pre školákov, aktovky, diplomatky, kabelky, kožený tovar, neobsiahnuté v iných triedach, kožušiny, obojky, peňaženky.

19 - Stavebný materiál nekovový, neohybné rúrky nekovové pre stavebníctvo, stavebné drevené polotovary, drevené montované stavby, najmä na táborenie (podsady pod stany, jedálne, umyvárne, WC), drevo na debny, drevo na dyhy, drevo preglejkové, formovateľné drevo, drevo stavebné, drevo tvarované ako stavebný materiál, drevo prispôsobené na liatie (zmes dreveného prachu) ako stavebný materiál, lepenka na stavebné účely, drevolepenka pre stavebníctvo, drevo banské, podlahy, podlahy a stropy pre stavby s výnimkou kovových, materiály pre jednoliatu podlahu, podlaha drevená, nekovové materiály pre stavbu podláh, bazény plavecké (nekovové), rúrky pre drenáže (nekovové), náterové hmoty pre stavebníctvo, skleníky, vráta s výnimkou kovových, obklady stien z plastických hmôt.

20 - Lišty, rámy a rímsy drevené na rámy obrazov, textilné rolety, umelecko-priemyselné výrobky v rámci tejto triedy, umelecké truhlárske výrobky, sochy alebo sošky z dreva, vosku, sadry alebo plastických hmôt, umelecký nábytok, nábytok všetkého druhu, nábytok čalúnený, nábytok v tvare truhiel a skríň, zrkadlá a ich rámy, obrazové rámy, modely zlievarenské z dreva a plastov, nábytok pre kemping, ložné potreby v rámci tejto triedy, tabuľky nekovové ako nábytkové doplnky, spacie vrecia na kempovanie, nekovové kolíky, kolíky stanové drevené, nádoby tuhé z plastických hmôt na balenie, výrobky (pokiaľ nie sú obsiahnuté v iných triedach) z dreva, z korku, trstiny, tŕstia, vŕbového prútia, rohoviny, kosti, slonoviny, kostíc, korytnačiny, jantáru, perleti, morskej peny, buničiny, z náhradok týchto hmôt alebo z plastických hmôt, drevené postele, drevené stojančeky patriace do tejto triedy, drevené výrobky (neobsiahnuté v iných triedach), drevené trámy, stoličky s kolieskami.

21 - Kuchynské náradie s výnimkou drahých kovov, kuchynský a jedálenský riad, nie z drahých kovov, nádoby a potreby pre domácnosť alebo kuchyne patriace do tejto triedy, drobné náradie a prenosné nádoby pre domácnosť a kuchyne (nie z drahých kovov alebo z kovov plátových--dublé), hrnce, kastróly, hrebene a umývacie huby, kefy (s výnimkou štetcov), kefársky materiál, pomôcky a látky na čistenie patriace do tejto triedy, drôtenky, sklo surové alebo polospracované (s výnimkou stavebného skla), tovar sklenený, porcelánový a kameninový neobsiahnutý v iných triedach, nádoby tlakové ako kuchynské potreby s výnimkou elektrických, tlakové hrnce s výnimkou elektrických, nádoby vákuové ako kuchynské potreby s výnimkou elektrických, papierové utierky napustené čistiacim alebo pracím prostriedkom na čistenie riadu, riad z plastických hmôt pre domácnosť, papierové tácky, riad táborníckyy, fľaše poľné, fľaše cestovné, fľaše vákuové, fľašové podložky s výnimkou papierových, nie ako prestieranie, fľaše ochladzovacie, kefky na zuby; cukorničky, čajníky, čajové súpravy, kávové súpravy, všetko s výnimkou z drahých kovov; dávkovače mydla, džbánky s výnimkou z drahých kovov, kuchynské formy a formičky, hlboké misy, kýbliky, kvetináče, koše na odpadky, mopy, naberačky, nočníky, panvice, koreničky, podnosy s výnimkou z drahých kovov, kovové ražne na použitie v kuchyni, zmetáky, strúhadlá pre domácnosť, svietniky s výnimkou z drahých kovov, šálky, termosky, utierky na upratovanie, vaničky, vedrá, potreby toaletné zahrnuté do tejto triedy, figúrky (sošky) z porcelánu alebo skla, mixéry ručné, mixéry s výnimkou elektrických na použitie v domácnosti, mlynčeky ručné pre domácnosť, pasce na hmyz, sušiaky na bielizeň, dosky žehliace, rukavice pre domácnosť, sklo tabuľové (surovina), výrobky z krištáľového skla, papierové pohárikyy.

22 - Povrazy, povrázky z vlákien, laná, nekovové laná bezpečnostné (zaisťovacie), laná horolezecké, laná žinenkové a vláknité, šnúry, povrázky, motúzy, papierové povrazy, nekovové pásky baliace, siete, stany, celty, vrecká na uskladnenie a prepravu voľne uloženého tovaru, vypchávkový materiál, (štetiny, kapok, perie, morská tráva atd.), surové textilné vlákna, drevené hobliny, drevené piliny, drevitá vlna.

24 - Tkaniny, prikrývky, bielizeň posteľná a stolná, textilné výrobky neobsiahnuté v iných triedach, cestovné prikrývky, textilné vreckovky, látky na textilné využitie, posteľné pokrývky a prikrývky, posteľná bielizeň, lôžkoviny, záclony, poťahy na nábytok, plachty, posteľná bielizeň, prikrývky a pokrývky na posteľ, uteráky, spacie vaky nahrádzajúce prikrývky, vlajočky (nie z papiera).
25 - Odevy, odevný tovar, odevy dámske, detské, pánske, zahrnuté v tejto triede, odevy pre šport, klobučnícky tovar, obuv - všetka obuv patriaca do tejto triedy, erotický tovar - najmä erotická spodná bielizeň pánske i dámske, podväzkové pásy, pančuchy a iný erotický tovar zahrnutý v tejto triede.
26 - Čipky a výšivky, umelecké čipky, stuhy, gombíky, špendlíky a ihly, umelé kvetiny, odznaky ozdobné na odevy s výnimkou odznakov z drahých kovov, krojové nášivky a výšivky, skautské gombíky, skautské ozdobné šnúry, skautské spony (odevné doplnky), ozdobné šnúry, šnúrky do topánok.
27 - Koberce, rohožky, rohože, linoleá a iné podlahové krytiny, podlahovina z korkovej drviny, podlahové krytiny s tepelnoizolačnými vlastnosťami, podlahové krytiny so zvukovoizolačnými vlastnosťami, podlahy (výrobky na pokrývanie z kaučuku alebo z iných hmôt), papierové tapety a náhradky papierových tapiet s výnimkou textilných, obklady podláh s tepelne alebo zvukovoizolačnými vlastnosťami, fólie vo forme tapiet.
28 - Hry, stolné hry, spoločenské hry, hracie karty, stavebnice, hračky, autíčka na hranie, automobilové modely zmenšené, balóniky na hranie, bublifuk, divadelné a karnevalové masky, kúzelnícke potreby, domčeky pre bábiky, lietajúce draky, bábky, bábiky, pištole (hračky), pištoľky (hračky), zariadenia na gymnastiku, kulturistiku, športové potreby a rôzne hry, ktoré nie sú zahrnuté v iných triedach, športové náradie a náčinie, ktoré nie je zahrnuté v iných triedach, bejzbalové rukavice, biliardové (gulečníkové) gule, mantinely, stoly, biliardové špičky na tága, boby, topánky na korčuľovanie s upevnenými korčuľami, zariadenia a náčinie na bowling, boxerské rukavice, kolieskové korčule, ľadové korčule, činky, stoly na stolný futbal, stoly na stolný tenis, golfové palice, golfové rukavice, golfové vaky na kolieskach alebo bez koliesok, hokejky, holenné chrániče, chrániče kolien, chrániče na lakte, horolezecká výstroj patriaca do tejto triedy, hojdačky, kuželky, šachy, guľôčky, bicykle nehybné určené na tréning, rogalá, kolobežky, lukostreľba (náčinie na lukostreľbu), lyže, viazanie na lyže, lyžiarske doplnky patriace do tejto triedy, hracie lopty, skejtbordy, sánky (športový tovar), surfovacie lyže a dosky, trenažéry ako športová potreba, plavecké bazény (tovar na hranie), vianočné ozdoby (s výnimkou osvetlenia a cukroviniek), zábavná pyrotechnika, umelé vianočné stromčeky, sneh umelý na vianočné stromčeky, stojany na vianočné stromčeky, rybárske potreby, hracie automaty uvádzané do činnosti vhodením mince, hrkálky.
29 - Mäso, ryby s výnimkou živých, hydina, nie živá, zverina, mäsové výťažky, mäsové konzervy, konzervované, sušené a varené ovocie a zelenina, rôsoly a zavareniny, vajcia, mlieko a iné mliekarenské výrobky, jedlé oleje a tuky, potraviny uvedené v tejto triede, v konzervách, rybie konzervy, šaláty ovocné a zeleninové, šaláty ovocné a zeleninové balené alebo v konzervách, želé, džemy, kompóty, arašidy, zemiakové lupienky, byliny konzervované, datle, kaviár, klobásy, salámy, mliečne nápoje s vysokým obsahom mlieka.
30 - Káva, čaj, kakao, cukor, ryža, tapioka, ságo, kávové náhradky, múka a obilné prípravky, chlieb, sušienky, suchárе, koláče, jemné pečivo a cukrovinky, zmrzlina, med, sirup z melasy, kvasnice, kuchynská alebo konzervačná soľ, prášky do pečiva, horčica, čierne korenie, ocot, chuťové omáčky, nálevy na šaláty, korenie, ľad na chladenie, papierové vrecká plnené čajom, nahradzujúce filtre na čaj, sladidlá prírodné, glukóza na ľudskú spotrebu, prírodné aromatické prípravky do potravín.
31 - Výrobky poľnohospodárske, záhradnícke, lesnícke a semená neobsiahnuté v iných triedach, živé zvieratá, čerstvé ovocie a zelenina, živé rastliny a prírodné kvetiny, osivo, krmivá pre zvieratá, slad, drevo surové, nespracované.
32 - Pivo, ľahké pivá a ležiaky, vody minerálne a šumivé a iné nealkoholické nápoje, sirupy a iné prípravky na prípravu nápojov, šťavy ovocné a nápoje z ovocných štiav nealkoholických (nekvasených).
33 - Alkoholické nápoje.
34 - Tabak v surovom alebo spracovanom stave, fajčiarske potreby, zápalky, papier cigaretový.
35 - Sprostredkovanie obchodu s uvedenými výrobkami, propagačná činnosť, reklama, pomoc pri riadení obchodnej činnosti, obchodná administratíva, kancelárske práce, reklama (on-line) na počítačovej komunikačnej sieti, on-line inzercia, vyhľadávanie informácií v počítačových súboroch, prenájom reklamného času vo všetkých komunikačných médiách, poskytovanie obchodných informácií a služieb pomocou internetu, sprostredkovanie internetového obchodu, sprostredkovanie obchodu s tovarmi pomocou internetu, prenájom času na prístup do počítačových databáz.
36 - Realitné kancelárie, prenájom nehnuteľností, nehnuteľnosti (obchodovanie s-), ubytovacie kancelárie (byty), odhady poľných pozemkov, lízing, správa majetku, správa nehnuteľností, správa, prenájom nehnuteľností, prenájom bytov.
37 - Sprostredkovanie opráv a prestavieb nehnuteľností, stavby a opravy, montáž, opravy a rekonštrukcie tlakových zariadení, montáž, oprava a údržba vyhradených elektrických zariadení, inštalácie a opravy ústredného vykurovania a vetrania, inštalácie klimatizačného zariadenia, montáž a opravy meracej a regulačnej techniky, montáž a opravy vyhradených plynových zariadení, maliarske a natieračské práce, zhotovovanie bytových, občianskych stavieb a priemyslových stavieb, murárske práce, železobetonárske práce, zhotovovanie železných výstuží do betónu, prenájom stavebných (staveniskových) strojov, prenájom lešenia, stavebné inžinierske práce, poľnohospodárske zariadenia - opravy, montážne stavebné práce, montovanie stavieb a interiérov, špeciálne úpravy akustických vlastností interiérov, inštalácia akustických (zvukovoizolačných) panelov, montáže sadrokartónových diel-

cov, montáže deliacich stien a priečok, montáže sadrokartónových systémov, montáže zdvíhaných podláh (pre rozvody pod podlahou), inštalácie a opravy žalúzií, stavby pozemné inžinierske a vodné, izolačné práce, čistenie fasád, dláždičské práce, pokladanie podláh, vysušovanie stavieb, opravy a udržovanie stavieb, maliarske, lakovnícke a tapetárske práce, čistenie stavieb, kachlí, kanálov, práce štukatérske, omietkarské a sadrovacie, ošetrovanie drevených stavieb, konštrukcií, nábytku a iných výrobkov, čistenie a údržba motorových vozidiel, prenájom stavebných strojov.
38 - Telekomunikačné služby, služby poskytované elektronickými informačnými tabuľami (telekomunikačné služby), poskytovanie telekomunikačného pripojenia do svetovej počítačovej siete, služby zabezpečujúce vstup do telekomunikačných sietí, telekonferenčné služby, poskytovanie užívateľského prístupu do svetovej počítačovej siete, prenájom prístrojov na prenos správ, služby zabezpečujúce audiovizuálnu komunikáciu prostredníctvom informačných a telekomunikačných sietí, napr. počítačovej siete internet a satelitu, poskytovanie prístupu k internetu, služby poskytovateľov internetových služieb.
39 - Sprostredkovanie dopravy, doprava turistov, turistické kancelárie s výnimkou kancelárií poskytujúcich hotelové rezervácie, sprevádzanie turistov, rezervácia v doprave (letenky, cestovné lístky), sprostredkovanie predaja leteniek a cestovných lístkov, rezervácia - cestovanie, rezervácia miesteniek, skladovanie údajov a dokumentov elektronicky uložených, sprostredkovanie predaja a organizovanie ciest, exkurzií, okružných výletov, prehliadok a zájazdov, organizácia a realizácia cestovných akcií.
40 - Spracovanie a úprava materiálov a výrobkov vo vyššie uvedených triedach, apretácia textilu, bielenie a farbenie látok, farbenie obuvi, látok a textílií (tkanín), farbenie odevov, bielenie tkanín, farbiarstvo, spracovanie plastických hmôt, spracovanie kovov, spracovanie dreva, zarábanie, farbenie, príprava, spracovanie a povrchové zušľachťovanie koží, povrchová úprava kovov, emailovanie, galvanizácia, fosfátovanie, chrómovanie, zinkovanie, zámočníctvo - v rámci tejto triedy; tlač, tlač ofsetová, tlače litografické.
41 - Vydávanie (on-line) kníh a časopisov v elektronickej forme, poskytovanie elektronických publikácií on-line (bez možnosti kopírovania), poskytovanie (on-line) počítačových hier z počítačových sietí, športové aktivity, organizácia a realizácia športových podujatí, poskytovanie služieb fitnescentra, výchovná, poznávacia a zábavná činnosť, služby pre oddych a rekreáciu, agroturistika, rekreačné služby, park oddychu a zábavy, požičiavanie športových a rekreačných potrieb s výnimkou dopravných prostriedkov, počítačová úprava fotografie, sprostredkovanie predaja vstupeniek, elektronická edičná činnosť, digitálna tvorba obrazov na výstupných zariadeniach.
42 - Projektovanie elektrických zariadení, porady odborné a technické v rámci tejto triedy, architektúra, projektovanie, počítačové navrhovanie tlačovín, prenájom počítačov, prenájom počítačového softvéru, programovanie počítačové, poskytovanie softvéru, softvér - návrhy, prevod a konverzia počítačových programov a údajov (okrem fyzickej konverzie), tvorba a údržba počítačových stránok (Web) pre zákazníkov, hosťovanie na počítačových stránkach (Web), inštalácia počítačových programov, návrh počítačových systémov, programovanie internetových databázových systémov a internetových aplikácií, konštrukcia WWW prezentácií a riešenie WWW serverov, aktualizácia počítačových programov a ich údržba, projektovanie, zariaďovanie právnej služby, expertízy ako inžinierske práce, inštalácia a údržba softvérovej časti počítačových sietí, zhotovovanie kópií počítačových programov, prevod a konverzia údajov z fyzických médií na elektronické médiá.
43 - Ubytovacie služby (hotely, penzióny), reštaurácie, stravovacie služby, služby hostincov (občerstvenie, strava).
44 - Starostlivosť liečebná, hygienická a kozmetická, kadernícke salóny, záhradníctvo, záhradná architektúra, veterinárna pomoc, prevádzkovanie rehabilitačného centra.

(540)

AutoCont

(731) AutoCont, a. s., Nemocniční 12, 702 00 Moravská Ostrava, CZ;
(740) Holoubková Mária, Ing., Bratislava, SK;

---

(210) 3452-2003
(220) 26.11.2003
8 (511) 30, 32, 33
(511) 30 - Ľadový čaj, nápoje na báze čajov, čokoládové, kávové, kakaové nápoje, kakao, mliečne čokoládové a mliečne kávové nápoje.
32 - Nealkoholické, izotonické šumivé nápoje, limonády, pivo, nápojové koncentráty, sirupy, emulzie a iné prípravky na výrobu nápojov, džúsy, minerálne, stolové, sódové, sýtené vody, nealkoholické šťavy, ovocné a zeleninové šťavy a nealkoholické výťažky z ovocia, prášky na prípravu šumivých nápojov, nealkoholické koktaily a miešané nápoje.
33 - Alkoholické nápoje, likéry, koktaily, vermúty, vína, liehoviny, destilované nápoje, alkoholové extrakty, alkoholické nápoje obsahujúce ovocie.

(540) KOFFEA

(731) Coffea Drinks, s. r. o., Koperníkova 15, 917 01 Trnava, SK;

---

(210) 3512-2003
(220) 1.12.2003
(310) 196975
(320) 17.10.2003
(330) CZ
8 (511) 1, 2, 3, 4, 5, 6, 7, 8, 9, 10, 11, 12, 13, 14, 15, 16, 17, 18, 19, 20, 21, 22, 23, 24, 25, 26, 27, 28, 29, 30, 31, 32, 33, 34, 35, 36, 37, 39, 40, 41, 42, 43, 44, 45
(511) 1 - Agrochemikálie s výnimkou fungicídov, herbicídov, insekticídov a prípravkov na ničenie buriny a parazitov, kvapaliny na použitie s abrazívami, aktívne uhlie, alkálie, etylalkohol na priemyselné účely, amoniak na priemyselné účely, apretúry, chemické prípravky na výrobu farieb, bieliace (odfarbovacie) prípravky na priemyselné účely, bentonit, benzolová kyselina, bielkoviny živočíšne alebo rastlinné ako surovina, brzdové kvapaliny, celulóza, číriace prípravky, prípravky na vyčiňovanie koží, chemické činidlá s výnimkou na lekárske a zverolekárske účely, prípravky na čistenie tekutín, najmä vody, prípravky proti matneniu šošoviek, defolianty, dehydratačné prípravky na priemyselné účely, fotocitlivé dosky, destilovaná voda, dextrín, dolomit na priemyselné účely, metylalkohol na priemyselné účely, dusíkaté vápno ako hnojivo, filmy so svetlocitlivou vrstvou neexponované, filmy so svetlotlačovou vrstvou neexponované, filtračné materiály (chemické prípravky), filtračné materiály (minerálne látky), filtračné materiály (rastlinné látky), fosfáty ako hnojivá, fotografické vývojky, fotografický papier, chemikálie pre fotografiu, prípravky na galvanizáciu, keramické glazúry, glycerín na priemyselné účely, grafit na priemyselné účely, hnojivá, humus, hydraulické kvapaliny, chemické látky pre lesníctvo s výnimkou fungicídov, insekticídov a prípravkov proti parazitom, chemické prípravky na vedecké účely s výnimkou na lekárske a zverolekárske účely, impregnačné chemické prípravky na kožu a textil, indikátorový papier, kamenec, kaolín, kompost, chemické prípravky na konzerváciu potravín, rašelina ako hnojivo, kyseliny patriace do tejto triedy, lepidlá na priemyselné účely, zásady (chemické látky), prípravky na nakladanie a údenie mäsa, peroxid vodíka, zemina na pestovanie, protipožiarne prípravky, priemyselné chemikálie, rozpúšťadlá na fermeže a laky, umelé sladidlá (chemické prípravky), kalcinovaná sóda, kamenná soľ, štepársky vosk, látky na vytvrdenie vápenca.
2 - Farby, laky, antikorózne prípravky, farbivá, konzervačné prípravky na drevo, ochranné prípravky na kovy, moridlá, práškové kovy a kovové fólie pre maliarov, kolofónia, sklenársky tmel, riedidlá na farby a laky, sadze ako farbivo, šelak.
3 - Amoniak (čistiaci prípravok), mydlá, antistatické prípravky na použitie v domácnosti, zmäkčovadlá na textílie, farby na vlasy a fúzy, odfarbovače, odlakovače, bieliace prípravky, brusivá, brúsne plátna a papier, leštidlá, čistiace mlieko na toaletné účely, toaletné a čistiace prípravky, depilačné prípravky, dezodoranty na osobnú potrebu, prípravky na holenie, kamenec (antiseptický prípravok), čistiace prípravky na automobilové okná a do ostrekovačov, kolínska voda, kozmetické neceséry, kozmetické prípravky, kozmetické ceruzky, kúpeľové soli s výnimkou solí na liečebné účely, pleťové masky, krém na obuv a kožu, kozmetické krémy, krieda na čistenie, parfumy, laky na vlasy a nechty, lepidlá na kozmetické účely, leštiace prípravky, líčidlá, lúh sodný na pranie, obtlačky na kozmetické účely, umelé riasy, prípravky na odstraňovanie líčidiel, vlasové prípravky, peroxid vodíka na kozmetické účely, leštidlá na politúry, pracie a namáčacie prostriedky, tyčinky na farbenie perí, šampóny, toaletný terpentín, toaletné prípravky a potreby, ústne vody, vlasové vody, vody po holení, voňavky, depilačný vosk, krajčírsky vosk, vosk na fúzy, vosk na leštenie, vosk na parkety, vosk na použitie pri praní, obuvnícke vosky, zubné pasty, kozmetické prípravky pre zvieratá.
4 - Benzín, palivové brikety, drevené uhlie, knôty lampové a sviečkové, konzervačné prípravky na kožu (oleje a tuky), alkohol ako palivo, mazacie oleje a tuky, nafta, vykurovací olej, motorový olej, palivá, pohonné látky, palivové drevo, parafín, podpaľovače, uhlie, grafit na mazanie, mazadlá na obuv, palivové plyny, včelí vosk, sviečky na svietenie, sviečky na vianočné stromčeky.
5 - Absorpčné tampóny, absorpčná vata na farmaceutické a lekárske účely, vata na lekárske účely, gáza na obväzovanie, hygienické nohavičky, hygienické vložky, zdravotnícke obväzy, liečivé prípravky do kúpeľov, lekárničky vrátane obsahu, prísady do krmív na lekárske účely, liečivá na kurie oká, náplasti na kurie oká, liečivá pre veterinárnu medicínu, leukoplast, soli do minerálnych kúpeľov na liečebné účely, sušené mlieko pre dojčatá, mucholapky, hygienické ovínadlá, obväzy, potrava pre dojčatá, prípravky na umývanie psov, prípravky na starostlivosť o ústnu dutinu na lekárske účely.
6 - Alobal, vystužovacie materiály kovové do betónu, vystužovacie materiály kovové pre potrubia, kovové potrubia, kovové sudy, bazény (kovové konštrukcie), kovové debny na náradie, kovové reťaze, drôty z obyčajných kovov, drôty zo zliatin obyčajných kovov (okrem poistkových drôtov), drôtené pletivo, kovové dvere, kovanie dverí a okien, kovové rámy dverí a okien, drobný železiarsky tovar, klince, kovové laná, kovové kľúče, dverové kľučky a klopadlá, nákovy, kovania na nábytok, kovová strešná krytina, kovové skrutky, kovové matice, kovové nity, plechy, kovové odkvapové žľaby a rúry, spájky, skoby, kramle, kovové zámky s výnimkou elektrických, kovové vráta, skrutky do dreva, kovové podložky, vystužovacie materiály pre stavebníctvo, kovové rebríky, kovové skoby ako horolezecký výstroj, mačky na lezenie v ľade.
7 - Alternátory, elektrické motory s výnimkou motorov do pozemných vozidiel, striekacie pištole na farby, nástrojové brúsky, čerpadlá na stlačený vzduch, čerpadlá do vykurovacích zariadení, čerpadlá, pumpy (stroje), generátory elektriny, generátory prúdu, elektrické mlynčeky pre domácnosť, frézy (stroje), vysávače prachu, zdvíhadlá (hevery) ako stroje, hobľovačky, kompresory, dynamá, karburátory, kladkostroje, obrábacie stroje, elektrické kuchynské stroje, lisy, ložiská, mangle, ručné nástroje a náradie na iný než ručný pohon, miešačky, umývačky riadu, nástroje ako časti strojov, píly (stroje), pluhy, práčky, kosačky na trávu, elektrické zváračky

ako stroje, šijacie stroje, drviče (stroje), elektrické ručné vŕtačky, mlynčeky na mäso ako stroje, elektrické mlynčeky pre domácnosť.
8 - Brúsky (ručné náradie), brúsy, holiace čepele, oberače na ovocie (ručné náradie), depilačné prístroje, diamanty pre sklenárov (časti ručných nástrojov), dláta, ručné frézy, ručné zdviháky, závitnice (ručné nástroje), mažiare (ručné nástroje), hoblíky, holiace potreby, holiace strojčeky, hrable (ručné nástroje), vyťahovače klincov (ručné náradie), zariadenia na hubenie rastlinných škodcov, hustilky pneumatík (ručné náradie), pilníky (ručné náradie), vreckové nože, kladivá (ručné nástroje), kliešte, maticové kľúče (ručné náradie), vrtáky (ručné nástroje), otvárače na konzervy s výnimkou elektrických, kosy (ručné náradie), krájače na zeleninu, krompáče, lopaty (ručné náradie), luskáčiky na orechy s výnimkou z drahých kovov, pílové listy (časti ručného náradia), lyžice, špachtle (ručné náradie), motyčky (ručné náradie), naberačky, ručné nástroje a náradie, nebožiece, puzdrá na holiace potreby, nože, príbory, nožnice, záhradnícke nožnice, oblúkové píly, ocieľky, palice, obušky, pinzety, ručné pištole na vytláčanie tmelu, kutáče (ručné náradie), obojručné nože (strúhače), priebojníky, rašple (ručné náradie), rýle, nástroje na rezanie (ručné náradie), sekery, kosáky, zveráky, škrabky (ručné náradie), skrutkovače, vidly, vrtáky (ručné náradie), ručné vŕtačky, výhrubníky, výstružníky, záhradnícke náradie na ručný pohon, závitníky, murárske lyžice (ručné náradie), čakany.
9 - Nabíjačky akumulátorov, akumulátory do batérií, elektrické akumulátory, akustické a svetelné poplachové zariadenia, ampérmetre, reproduktory, antény, automobilové výstražné trojuholníky, autorádiá, barometre, batérie, okuliare, puzdrá na okuliare, buzoly, bzučiaky, kontaktné šošovky, korekčné šošovky, optické šošovky, ďalekohľady, požiarne hlásiče, diapozitívy, premietacie prístroje, diktafóny, magnetické disky, kompaktné disky, disky nahrané, disky optické, dozimetre, elektrické drôty, dýchacie prístroje na plávanie pod vodou, elektrické dverové zvončeky, elektrické káble, elektrické spojky, svorky a konektory, elektrické zváracie prístroje, elektrické zariadenia na vábenie a ničenie hmyzu, elektricky vyhrievané vlasové natáčky, zváracie elektródy, expozimetre, faxy, filmové kamery, exponované filmy, fotografické filtre, fotoaparáty, gramofónové dosky, hasiace prístroje, hvezdárske ďalekohľady, ističe, poistky, kalkulačky, batérie do vreckových bateriek, kondenzátory, kopírovacie stroje (fotografické, elektrostatické, termické), kozmetické stroje elektrické, plávacie kruhy, divadelné ďalekohľady, laptopy, leštičky na fotografie, vodováhy, liehomery, magnetické nosiče dát, magnetofóny, ochranné masky, matematické prístroje, megafóny, meracie prístroje, meradlá, mikrofóny, mikroskopy, nepriestrelné vesty, nosiče dát magnetické a optické, ochranné obleky a obuv, ochranné prilby, ochranné rukavice, ochranné štíty na tvár, olovnice, programy pre počítače, optické výrobky, premietacie plátna, plotre, plávacie pásy a vesty, počítače, počítačové periférie, vypínače, audio- a videoprijímače, prístroje na nahrávanie a reprodukciu zvuku či obrazu, telefóny, radary, rádiá, spínače, statívy, teplomery s výnimkou lekárskych, váhy, videotelefóny, žiarivky ako svietidlá, zástrčky, zásuvky a ostatné elektrické spojky, závažia, telefónne záznamníky, optické zrkadlá, zväčšovacie prístroje, premietacie žiarovky.
10 - Bandáže, barly, cumlíky, detské fľašky, pomôcky na dojčenie, kondómy, masážne prístroje, elastické pančuchy na chirurgické účely, chirurgické rukavice, teplomery na lekárske účely, nafukovacie matrace na lekárske účely, matrace pôrodnícke.
11 - Akváriové prístroje na vykurovanie a čistenie, vodovodné batérie, baterky (svietidlá), bidety, bojlery, vykurovacie články, drezy, elektrické kávovary, elektrické lampy, vyhrievané podušky elektrické s výnimkou podušiek na lekárske účely, vyhrievacie prikrývky elektrické nie na lekárske účely, filtre na pitnú vodu, fontány, fritézy elektrické, grily, chladiace stroje, prístroje a zariadenia, chladničky, elektrické jogurtovače, sprchovacie kabíny, kachle, pece, sporáky, klimatizačné zariadenia, kohútiky na potrubia, elektrické kanvice, výhrevné kotly, kotly na pranie, vane na kúpanie, kúpeľňové armatúry, kozuby, kuchynské odsávacie zariadenia, elektrické lampy, lustre, mrazničky, elektricky vyhrievané nánožníky, zariadenia na ohrievanie teplej vody, ohrievače, hriankovače, osvetľovacie prístroje a zariadenia, rúry na pečenie, pisoáre, plechy na pečenie, reťaze farebných žiaroviek, sanitárne prístroje a zariadenia, saunovacie zariadenia, záchodové sedadlá, splachovače, sprchovacie kúty, sprchy, tienidlá na lampy, stropné svetlá a lustre, elektrické sušičky bielizne, príslušenstvo rúr zo šamotu, toalety, umývadlá, vianočné svetlá, ventilátory ako časti vetracích zariadení, vodovodné zariadenia, výbojky elektrické na osvetlenie, zapaľovače plynu, žiarivky, žiarovky.
12 - Autá, autobusy, pneumatiky, bezpečnostné sedačky pre deti do automobilov, člny, detské kočíky, trojkolky, duše, záplaty na opravy duší, dvojkolesové vozíky, elektromobily, galusky, hnacie mechanizmy pre pozemné vozidlá, klaksóny automobilov, bicykle, karosérie automobilov, táčky, tragače, lode, mopedy, motocykle, poťahy vozidiel, snehové reťaze, sane ako dopravný prostriedok, poťahy sedadiel, traktory, veslá, volanty, nákupné vozíky, nosiče na batožinu, invalidné vozíky, náhradné diely pre výrobky v tejto triede.
13 - Broky, lovecké strelné zbrane, náboje, ohňostroje, športové strelné zbrane, vrhacie a metacie rakety, bengálske ohne, prskavky, vzduchové zbrane.
14 - Brošne ako šperky, budíky, doublé, hodinky, klenoty, medailóny, riad z drahých kovov, náhrdelníky, náramky, náušnice, šperky, šperkovnice z drahých kovov, štras, strieborný a zlatý tovar s výnimkou nožov a príborov.
15 - Hudobné nástroje.
16 - Hárky papiera, albumy, atlasy, baliaci papier, farbiace pásky do písacích strojov, farby vodové, blahoprajné pohľadnice, bloky, brožúry, celofán, periodiká, tuš, paginovačky, dierkovačky, spisové obaly, jednorazové detské plienky z papiera alebo buničiny, listový papier, etikety s výnimkou textilných, filtračný papier, fotografie, glóbusy, reprodukcie grafické, grafiky, gumy

na gumovanie, modelovacia hmota, navlhčovacie hubky (kancelárske pomôcky), atramenty, kalendáre, kancelárske potreby s výnimkou nábytku, kancelárske spinky, papierové vreckovky, kartóny, knihy, ceruzky, verzatilky, krividlá, lepiace pásky na kancelárske účely a použitie v domácnosti, lepidlá na kancelárske účely a pre domácnosť, lístky, maliarske plátna, maliarske stojany, maliarske štetce, mapy, pripináčiky, noviny, nože na papier ako kancelárska pomôcka, nožíky na papier ako kancelárske pomôcky, obálky, obaly (papierenský a papiernický tovar), obtlačky, orezávadlá, papier, toaletný papier, papiernický tovar, papierové obrúsky, papierové obrusy, pastelky, pečatné vosky, plagáty, plány, pohľadnice, poštové známky, potreby na písanie, papierové zástavky, rysovacie pravítka (uholníky, príložníky), papierové podložky na stôl (anglické prestieranie), písacie stroje, vrecká z papiera, pečiatky, papierové uteráky, rysovacie potreby, zošity, zošívačky (kancelárske potreby), skicáre, papier a písacie potreby ako školské potreby, štetce, ťažidlá, tlačoviny, ceruzky, vyučovacie pomôcky s výnimkou prístrojov a zariadení, fólie na balenie z plastických hmôt, maliarske valčeky, zápisníky, spevníky.

17 - Umelohmotné fólie nie ako obaľovací materiál, hadice s výnimkou kovových, izolácie, izolačné materiály, izolačné tkaniny, lepiace pásky s výnimkou pások na kancelárske účely a pre domácnosť, minerálna vlna ako izolátor, plsť izolačná, gumové alebo vulkanfíbrové tesniace krúžky, guma surová alebo ako polotovar, materiály zabraňujúce sálaniu tepla, sklenená vlna ako izolačný materiál, tepelne izolačné prostriedky, tesnenia, tesniace tmely, tmely, gumové alebo vulkanofíbrové záklopky, vypchávky z gumy alebo z plastov.

18 - Aktovky, batohy, cestovné tašky, cestovné kufre, dáždniky, diplomatky, vychádzkové palice, horolezecké palice, chlebníky, kabelky, drobný kožený ozdobný a spotrebný tovar (kožená galantéria), kožušiny, kufríky, nákupné tašky, náprsné tašky, puzdrá a obaly z vulkanfíbra, obojky pre zvieratá, peňaženky, kožené poťahy na nábytok, plecniaky, kožené remienky, sedlárske výrobky, slnečníky, šnúrky kožené, tašky na kolieskach, vodidlá.

19 - Akváriá (stavby), altánky, asfalt, bazény plavecké nekovové, betón, bridlice, cement, výrobky z cementu patriace do tejto triedy, tehly, decht, stavebná lepenka, cementové dosky, dlaždice s výnimkou kovových, drenážne rúry s výnimkou kovových, drevené obloženia, drevo opracované, dvere s výnimkou kovových, sošky z kameňa, betónu a mramoru, geotextílie, kameň, komíny nekovové, stavebné konštrukcie s výnimkou kovových, strešné krytiny nekovové, koly nekovové, laty, malta, mramor, náterové hmoty ako stavebný materiál, nosníky s výnimkou kovových, obkladačky, obklady stien a priečok s výnimkou kovových, obklady s výnimkou kovových na budovy, murivo, okná s výnimkou kovových, omietky, parkety, piesok s výnimkou lejárskeho, dosky, preglejka, kameniny pre stavebníctvo, sadra, schodiská s výnimkou kovových, prenosné skleníky s výnimkou kovových, stavebné sklo, stavby prenosné s výnimkou kovových, šamot, štrk, škridly s výnimkou kovových, tvárnice, vápenec, vápno, podlahové dosky, parkety, parketové výlisky, brány s výnimkou kovových, odkvapové žľaby s výnimkou kovových, žula.

20 - Bambus, búdy pre domáce zvieratá, nábytok bytový a kancelársky, gauče, kolíky stenové s výnimkou kovových (rozperky), kade s výnimkou kovových, kolísky, koše s výnimkou kovových, kreslá, lavičky, ležadlá rozkladacie, chaise longue, matrace, obrazové lišty a rámy, slamenice (nádoby zo slamy, slamienky), pohovky, police, vankúše, stoly zámočnícke s výnimkou kovových, stolárske pracovné stoly (hoblice), postele, bielizníky, dosky na krájanie, prútený tovar, ratan, rúčky a rukoväti na náradie s výnimkou kovových, pletená slama, slamníky, stolčeky a stoly, stolárske a umelecké výrobky, tyče na záclony, podnosy na rastliny s výnimkou kovových, zrkadlá, drevené alebo plastové rebríky, stoličky, textilné rolety.

21 - Kanvy, cedidlá s výnimkou z drahých kovov, cestovné fľaše; cukorničky, čajníky, čajové súpravy s výnimkou z drahých kovov; čistiace nástroje na ručný pohon, dávkovače mydla, dávkovače papierových uterákov, dávkovače toaletného papiera, demižóny, klietky pre domáce zvieratá, drôtenky, džbániky s výnimkou z drahých kovov , figúrky z porcelánu, terakoty alebo skla, kuchynské formy a formičky, formy na koláče, grily, handry na čistenie, hlboké misy, umývacie huby, hrnce, hrnčiarsky tovar, hrebene, chladiace nádoby, dosky na krájanie a schránky na chlieb, kefy, zubné kefky, kastróly, kávové súpravy, vedrá, kvetináče, kvetníky, koše na odpadky, kotlíky, kuchynský riad s výnimkou z drahých kovov, lisy na ovocie pre domácnosť s výnimkou elektrických, majolika, misy s výnimkou z drahých kovov, ručné mixéry, ručné mlynčeky, mopy, naberačky, kuchynské nádoby s výnimkou z drahých kovov, nádoby na smeti, lieviky, dentálne nite, nočníky, obaly na mydlo, otvárače na fľaše, panvice, špáradlá, pasce na hmyz a hlodavce, koreničky, lapačky na muchy, pracháče na koberce, podnosy s výnimkou z drahých kovov, porcelán, kuchynské potreby neelektrické s výnimkou potrieb z drahých kovov, toaletné pomôcky, kolíky na bielizeň, sušiaky na bielizeň, dosky na žehlenie, schránky na jedlo, pudrenky s výnimkou z drahých kovov, rozstrekovače na voňavky, ražne kovové na použitie v kuchyni, rukavice pre domácnosť, kávové servisy s výnimkou z drahých kovov, servisy kuchynského riadu s výnimkou z drahých kovov, stolové sklo, soľničky, zmetáky, stojany na holiace štetky, stojany na vajíčka, stojany na žehličky, strúhadlá pre domácnosť, svietniky s výnimkou z drahých kovov, šálky, džbery, šľahače ručné, domáce mlynčeky s výnimkou elektrických, kade, papierové tácne, papierové taniere, taniere, tepelnoizolačné nádoby (termosky), tlakové hrnce s výnimkou elektrických, handry na čistenie, váľky na cesto, vaničky, vedierka, vykrajovacie formičky na pečivo, výrobky z krištáľového skla, vývrtky, nádoby na pitie s objemom 0,4 litra (žajdlíky).

22 - Laná s výnimkou kovových, laná na vlečenie vozidiel, lodné laná, povrazy, kúdeľ, vypchávkové materiály s výnimkou gumových a plastových, lyko, markízy z textilu a zo syntetických materiálov, motúzy, papierové motúzy, pásky na balenie s výnimkou kovových, plachty, popruhy s výnimkou kovových, mechy, látkové vrecia na prepravu a uskladnenie voľne uložených materiálov, siete, stany.
23 - Nite a priadze.
24 - Bavlnené látky, barchet, brokát, cestovné prikrývky, damask, flanel, flauš, hodváb, jutový textil, stredná až hrubá, hustá bavlnená tkanina vhodná na podšívky (kaliko), dvojnitková riedka bavlnená tkanina vhodná na ručné výšivky aj na vyšívanie gobelínov (kanava), textilné vreckovky, kartún, krep, vlnené látky, posteľné pokrývky a prikrývky, posteľná bielizeň, lôžkoviny, menčestre, povlaky na matrace, moskytiéry, nábytkové poťahy, záclony, konopné plátno, plsť, textilné podšívky, poťahy na nábytok z textilných materiálov, posteľná a stolová bielizeň, plachty, obliečky, plédy, jutová tkanina najmä na výrobu vriec (vrecovina), utierky, uteráky, zamat, spacie vaky nahradzujúce prikrývky, hustá vlnená tkanina s hladkým povrchom (súkno biliardové), sypkovina, taft, textílie, tkaniny, tyl, úplety (látky), vlajky, záclonovina.
25 - Papuče, barety, topánky, bundy, čiapky, čapice, detské plienky textilné, galoše, čižmy, kabáty, textilné plienkové nohavičky, nohavičky, gamaše, textilné vreckovky, kapucne, klobúky, kombinézy, konfekcia, korzety, kostýmy, košele, kúpacie plášte, kožušiny (oblečenie), kravaty, úzke priliehavé elastické nohavice podobné gamašiam (legínsy), goliere, lyžiarske topánky, oblečenie, obuv, športová obuv, odevy, odevy z kože, nepremokavé, športové odevy, opasky, plavky, papuče, pletený tovar (oblečenie), podprsenky, podväzky, ponožky, spodná bielizeň, pulóvre, pančuchy, pyžamá, rukavice, saká, sandále, spodky, ľahké topánky (črievice), sukne, svetre, šály, šatky, plecnice (traky), tielka, tričká, uniformy, vesty, výbavičky pre novorodencov, zástery, župany.
26 - Brmbolce, značky na bielizeň, kovové vyšívacie priadze (dracúny), flitre, galantéria textilná, galantérny tovar s výnimkou priadzí, gumy do bielizne, štopkacie hríbiky, ihelníky s výnimkou z drahých kovov, ihlice na pletenie a háčkovanie, ihly, stužky, garniere, volány, gombíky, škatule na šijacie potreby, čipky, umelé kvety, lacetky, lemovky, natáčky do vlasov s výnimkou elektrických, nažehľovacie záplaty, umelé ovocie, ozdobné ihlice, ozdoby na šaty, parochne, patentné gombíky, lemy, bordúry, obruby (prámikársky tovar), pracky, sieťky na vlasy, ozdobné spony, vlasové stuhy, šnúrovadlá, šnúrky, pletené šnúry, šnúrky na opásanie, pásy na uväzovanie (viazačky), výšivky, zipsy.
27 - Podlahové krytiny, koberce, linoleum, podlahové krytiny, predložky, rohožky, tapety s výnimkou textilných, telocvičné žinenky, umelé trávniky.
28 - Autíčka, automobilové modely, bazény ako objekty na hru a šport, biliardy, boby, topánky na korčuľovanie s pripevnenými korčuľami, zariadenie na bowling, boxerské rukavice, korčule, činky, stolové hry, športové náradie, divadelné masky, šarkany, golfové vybavenie, gymnastické zariadenia, rybárske vybavenie, hokejky, športový tovar zaradený v tejto triede, ako sú bazény, chrániče na píšťaly, nákolennice, sánky, postroje pre horolezcov, hojdačky, kolky, šachy, guľky na hranie, hračky, hry s kockami, kolky (hra), šípky (hra), hrkálky, stacionárne bicykle na cvičenie, kapsle do kapsľových pištolí, závesné klzáky, kolieskové korčule, kolobežky, bábky, náradie na lukostreľbu, lyže, surfovacie a vodné lyže, maňušky, lopty, rybárske náčinie, návnady pre rybárov, ozdoby na vianočné stromčeky s výnimkou osvetľovacích telies a cukroviniek, hokejky, golfové palice, lyžiarske palice, bábiky, plutvy, puky, športové rukavice bejzbalové, boxerské, golfové, hracie, lyžiarske, šermiarske, siete ako športové potreby, skejtbordy, spoločenské hry, stojany na vianočné stromčeky, vianočné stromčeky umelé, šachovnice, šípky (hry), terče, lyžiarske viazanie, hracie karty, zábavná pyrotechnika ako petardy, rozbušky ako hračky, nárazové zápalky, kapsle (zábavná pyrotechnika), konfety.
29 - Ančovky, spracované arašidy, bielok, zemiakové lupienky, bujóny, byliny konzervované, cibuľa konzervovaná, šošovica konzervovaná, datle, droby, hydina nie živá, džemy, fazuľa konzervovaná, neživé garnáty, hrach konzervovaný, hranolčeky, hrozienka, huspeniny, pečienka, jedlé oleje a tuky, jogurt, kandizované ovocie, kaviár, kefír, klobásy, salámy, párky, kokosová múčka, konzervy mäsové, konzervy rybacie, konzervovaná zelenina, kôrovce nie živé, krevety nie živé, ovocné šupky, kyslá kapusta, langusty s výnimkou živých, konzervované hľuzovky, losos, spracované mandle, margarín, marmeláda, maslo, mäso, mäsové extrakty, mäkkýše (neživé), mliečne nápoje, mliečne výrobky, mlieko, mrazené ovocie, mušle (nie živé), nakladaná zelenina, nasolené potraviny, olivy konzervované, oriešky spracované, konzervované ovocie, ovocné rôsoly, paštéty, raky s výnimkou živých, paradajkový pretlak, ryby nie živé, ovocné a zeleninové šaláty, sardinky, slede, slanina, smotana, sušené vajcia, srvátka, šľahačka, šunka, tofu, tuniak, údeniny, vajcia, zelenina konzervovaná, sušená a varená, divina, konzervované a sušené huby, želatína jedlá.
30 - Aníz, aromatické prípravky do potravín, badián, zemiaková múčka na ľudskú potrebu, cukor, droždie, glukóza na ľudskú spotrebu, horčica, pečivo, chlieb, chuťové prísady, jačmeň lúpaný a mletý, kapary, karí, ovsená kaša (mliečna), koreniny, krúpy na ľudskú spotrebu, krupica, kuchynská soľ, kukurica mletá, kukurica pražená, kukuričné vločky, kypriaci prášok, sladké drievko, lepok, lístkové cesto, majonéza, maltóza, mäsové pirohy, med, melasa, potravinárska múka, müsli, muškátové orechy, nové korenie, ocot, sójová omáčka, vločky, palacinky, paprika (korenie), čierne korenie, pizza, polievky, príchuti (arómy), pudingy, ryža, ságo, sendviče, škorica ako korenina, šafran (korenie), škrob ako potrava, tapioka, cestá, cestoviny, vanilín, vanilka (príchuť), šalátové zálievky, zázvor, zmrzliny.
31 - Arašidy, bielkoviny pre zvieratá, borievky, zemiaky čerstvé, byliny čerstvé ako korenie, cibuľa čerstvá, citrusové ovocie, čakanka šalátová, čerstvé ovocie, surové drevo, fazuľa čerstvá,

hlávkový šalát, hospodárske zvieratá živé, čerstvé huby, hrach čerstvý, hrozno čerstvé, lusky rohovníka, chmeľ, chovateľské a pestovateľské produkty, jačmeň, ikry, malé rybky v prvom roku života živé, gaštany čerstvé, kríky, kolové orechy, kôrovce živé, koreň čakanky, krmivá, kŕmne zmesi, kukurica, kvety živé, kvety sušené, langusty živé, múčka pre zvieratá, obilie, uhorky čerstvé, olivy čerstvé, orechy, otruby, ovos, ovocie čerstvé, krmivo, podstielky, podhubia, pokrutiny, pór, psie suchárе, pšenica, rašelina ako podstielka, rebarbora, vinič, rastliny, ružové kríky, živé ryby, repa, sadenice, semená rastlín, seno, sépie živé, sezam, slad na ľudskú spotrebu, slama ako krmivo, stelivo, šrot pre zvieratá, tekvica, ustrice živé, vianočné stromčeky, zelenina čerstvá, zrno, zvieratá domáce (živé-), žito.
32 - Nealkoholické nápoje, ovocné a zeleninové šťavy, výťažky z ovocia, iónové nápoje, pivo, prášky na prípravu šumivých nápojov, príchuti a prípravky na nápoje, prípravky na výrobu likérov, sódová voda, minerálky, sirupy, sladové nápoje, stolové vody, srvátkové nápoje.
33 - Alkoholové esencie, alkoholické nápoje, alkoholové extrakty, aperitívy, brandy, destilované nápoje, likéry a pálenky, džin, mušty s alkoholom, koktaily patriace do tejto triedy, liehoviny, medovina, rum, saké, víno, vodka, whisky.
34 - Cigaretové filtre, cigaretové papieriky, cigaretové špičky nie z drahých kovov, cigarety, čističe na fajky, cigary, dózy na tabak s výnimkou z drahých kovov, fajky, zásobníky plynu do zapaľovačov, popolníky s výnimkou z drahých kovov, šnupavý tabak, tabak, tabatierky s výnimkou z drahých kovov, zapaľovače pre fajčiarov, žuvací tabak.
35 - Hospodárske prognózy, informácie obchodné a podnikateľské, marketingové štúdie, odborné obchodné poradenstvo.
36 - Prenájom a správa nehnuteľností, finančné poradenstvo.
37 - Stavebníctvo.
39 - Balenie tovaru, prenájom parkovísk.
40 - Mlynárstvo, konzervovanie potravín a nápojov.
41 - Výcvik, školenie a skúšky, preskúšavanie zamestnancov v rámci podnikania, vydavateľská činnosť s výnimkou vydávania reklamných alebo náborových textov, organizovanie vzdelávacích alebo zábavných programov a súťaží.
42 - Projektová činnosť.
43 - Rýchle občerstvenie, jedálne, kaviarne, pohostinská činnosť, samoobslužné reštaurácie.
44 - Aranžovanie kvetov, služby optikov.
45 - Požičiavanie šiat a oblekov, zoznamovacie služby.

(540) ALBERT+
(731) AHOLD Czech Republic, a. s., Slavíčkova 1a, 638 00 Brno, CZ;
(740) Kubínyi Peter, Bc., Trenčín, SK;

---

(210) 3526-2003
(220) 1.12.2003
8 (511) 9, 35, 41, 42
(511) 9 - Počítačové programy nahrané; disky magnetické; kompaktné disky; optické kompaktné disky; nahrané operačné programy; nahrané programy obsluhujúce počítač; počítačový softvér vrátane nahraných a nenahraných nosičov zvukových a zvukovo-obrazových, ako aj periodických a neperiodických publikácií na dátových nosičoch; počítačové databázy a počítačový softvér na zadávanie, uchovávanie spracovávanie a vyhľadávanie informácií týkajúcich sa poskytovania personálnych služieb, užívateľská dokumentácia a súbory s nápovedou na použitie v súvislosti s nimi, distribuované ako jeden celok; softvér na vyhodnocovanie a školenie krátkodobých pracovníkov.
35 - Reklamná činnosť všetkých druhov; reklama; spracovanie textov; rozširovanie reklamných oznamov; vydávanie a aktualizovanie reklamných materiálov; konzultačná a poradenská služba týkajúca sa uvedených služieb; uverejňovanie reklamných textov; vydávanie reklamných textov; vedenie kartoték v počítači; obchodné alebo podnikateľské informácie; vydávanie a aktualizovanie reklamných materiálov prostredníctvom svetovej informačnej telekomunikačnej siete (internet); sprostredkovanie zamestnania; personálne poradenstvo; sprostredkovateľne práce; služby v oblasti zamestnania vrátane informácií o zamestnaniach prístupných na on-line systémoch, služby týkajúce sa zhromažďovania (sústreďovania) životopisov (osobných údajov), obchodné informačné služby, služby týkajúce sa zverejňovania osobných dát a prehľadov na celosvetový web, na iné webové stránky a obstarávanie (zabezpečovanie) informácií o zamestnávateľoch, o predmetoch obchodu a o zamestnaniach, informačné služby o zainteresovaných stranách špecifikované prostredníctvom celosvetového webu alebo systému on-line; personálne odborné poradenstvo s výnimkou obchodného.
41 - Vydávanie kníh; vydávanie textov s výnimkou reklamných alebo náborových; vydavateľská a nakladateľská činnosť s výnimkou vydávania reklamných textov; publikovanie na internete on-line bez možnosti kopírovania; vzdelávanie; organizovanie súťaží (vedomostných alebo zábavných), pomoc pri výbere povolania (poradenstvo v oblasti vzdelávania), poskytovanie elektronických publikácií on-line, vydávanie (on-line) kníh a časopisov v elektronickej forme.
42 - Obnovovanie počítačových databáz; prenájom strojového času počítačových databáz; počítačové programovanie; tvorba softvéru; grafický dizajn; prenájom času na prístup do počítačových databáz; prenájom počítačového softvéru; aktualizovanie , inštalácia a spúšťanie počítačových programov; prevod a konverzia počítačových programov a údajov, prieskum v oblasti využitia počítačov.

(540) Svet ľudí
(731) Management Partners Online, s. r. o., Dostojevského rad 7, 810 11 Bratislava, SK;

(210) 3527-2003
(220) 1.12.2003
8 (511) 9, 35, 41, 42
(511) 9 - Počítačové programy nahrané; disky magnetické; kompaktné disky; optické kompaktné disky; nahrané operačné programy; nahrané programy obsluhujúce počítač; počítačový softvér vrátane nahraných a nenahraných nosičov zvukových a zvukovo-obrazových, ako aj periodických a neperiodických publikácií na dátových nosičoch; počítačové databázy a počítačový softvér na zadávanie, uchovávanie spracovávanie a vyhľadávanie informácií týkajúcich sa poskytovania personálnych služieb, užívateľská dokumentácia a súbory s nápovedou na použitie v súvislosti s nimi, distribuované ako jeden celok; softvér na vyhodnocovanie a školenie krátkodobých pracovníkov.
35 - Reklamná činnosť všetkých druhov; reklama; spracovanie textov; rozširovanie reklamných oznamov; vydávanie a aktualizovanie reklamných materiálov; konzultačná a poradenská služba týkajúca sa uvedených služieb; uverejňovanie reklamných textov; vydávanie reklamných textov; vedenie kartoték v počítači; obchodné alebo podnikateľské informácie; vydávanie a aktualizovanie reklamných materiálov prostredníctvom svetovej informačnej telekomunikačnej siete (internet); sprostredkovanie zamestnania; personálne poradenstvo; sprostredkovateľne práce; služby v oblasti zamestnania vrátane informácií o zamestnaniach prístupných na on-line systémoch, služby týkajúce sa zhromažďovania (sústreďovania) životopisov (osobných údajov), obchodné informačné služby, služby týkajúce sa zverejňovania osobných dát a prehľadov na celosvetový web, na iné webové stránky a obstarávanie (zabezpečovanie) informácií o zamestnávateľoch, o predmetoch obchodu a o zamestnaniach, informačné služby o zainteresovaných stranách špecifikované prostredníctvom celosvetového webu alebo systému on-line; personálne odborné poradenstvo s výnimkou obchodného.
41 - Vydávanie kníh; vydávanie textov s výnimkou reklamných alebo náborových; vydavateľská a nakladateľská činnosť s výnimkou vydávania reklamných textov; publikovanie na internete on-line bez možnosti kopírovania; vzdelávanie; organizovanie súťaží (vedomostných alebo zábavných), pomoc pri výbere povolania (poradenstvo v oblasti vzdelávania), poskytovanie elektronických publikácií on-line, vydávanie (on-line) kníh a časopisov v elektronickej forme.
42 - Obnovovanie počítačových databáz; prenájom strojového času počítačových databáz; počítačové programovanie; tvorba softvéru; grafický dizajn; prenájom času na prístup do počítačových databáz; prenájom počítačového softvéru; aktualizovanie , inštalácia a spúšťanie počítačových programov; prevod a konverzia počítačových programov a údajov, prieskum v oblasti využitia počítačov.
(540)

(591) oranžová, zelená
(731) Management Partners Online, s. r. o., Dostojevského rad 7, 810 11 Bratislava, SK;

---

(210) 3585-2003
(220) 8.12.2003
8 (511) 35, 36, 37, 38, 39, 40, 41, 42, 43, 44
(511) 35 - Činnosť reklamnej agentúry; sprostredkovanie obchodu s tovarom; prenájom kancelárskych strojov, zariadení a kopírovacích strojov.
36 - Prenájom nehnuteľností; zmenárenské služby.
37 - Pranie bielizne; prenájom stavebných a čistiacich strojov a zariadení; vykonávanie stavebných a demolačných prác, údržbárska činnosť a s ňou súvisiaca opravárska činnosť.
38 - Prenájom prístrojov na prenos správ a zariadení na prenos informácií.
39 - Nákladná doprava; prenájom motorových vozidiel; rozvod tepla a elektriny; taxislužba.
40 - Výroba tepla.
41 - Organizovanie a vedenie seminárov, školení, kurzov, organizovanie kultúrnych a spoločenských podujatí.
42 - Poradenské služby súvisiace s ochranou liečivých zdrojov a starostlivosťou o životné prostredie, starostlivosť o prírodné liečivé zdroje a životné prostredie.
43 - Poskytovanie reštauračných a stravovacích služieb; poskytovanie ubytovacích služieb na prechodné obdobie.
44 - Poskytovanie doplnkových zdravotníckych služieb; poskytovanie komplexnej kúpeľnej starostlivosti; poskytovanie záhradníckych služieb a služieb záhradnej architektúry; prevádzkovanie zariadení slúžiacich na regeneráciu a rekondíciu.
(540)

(731) Slovenské liečebné kúpele Turčianske Teplice, a. s., SNP 519, 039 12 Turčianske Teplice, SK;
(740) Ondruš Ján, JUDr., Bratislava, SK;

---

(210) 3605-2003
(220) 10.12.2003
8 (511) 9, 37, 42
(511) 9 - Akustické poplašné zariadenia, ampérmetre, bzučiaky, elektrické cievky, časové spínače s výnimkou hodinárskych, článkové prepínače elektronické, diaľkové ovládače, detektory, elektrické drôty, elektrické dverové zvončeky, elektrické meniče, elektrické spojky, svorky, konektory, elektrické zariadenia na diaľkové ovládanie priemyselných procesov, elektrolyzéry, ističe, poistky, elektrické meniče, meracie prístroje, odbočnice, odbočné škatule, prerušovače, vypínače, elektrické relé, regulátory svetla, reostaty, stmievače, spínače, termostaty, tlačidlá k zvončekom, vypínače, termostaty, zosilňovače.
37 - Inštalácie a opravy elektronických spotrebičov.
42 - Vývoj a výskum nových výrobkov.

(540)

(731) ELKO EP Slovakia, s. r. o., Novozámocká 67, 949 05 Nitra, SK;
(740) Kajabová Monika, JUDr., Bratislava, SK;

---

(210) 3643-2003
(220) 12.12.2003
8 (511) 9, 35, 41, 42
(511) 9 - Audiovizuálna technika na výučbu, autorádiá, koaxiálne káble, kontrolné a regulačné prístroje elektrické, lasery s výnimkou laserov na lekárske účely, magnetofóny, pásky na zvukové nahrávanie, audio- a videoprehrávače, rádiá, reproduktory, amplióny, televízne prijímače, videokamery, videopásky, videokazety, videotelefóny, vyučovacie prístroje, zosilňovače.
35 - Maloobchodná činnosť s tovarom uvedeným v triede 9; reklamná činnosť rozhlasová, televízna a filmová; prenájom kancelárskych strojov a zariadení, prenájom kopírovacích strojov.
41 - Vyučovanie cudzích jazykov, prenájom audioprístrojov, rozhlasových a televíznych prijímačov, videokamier, videorekordérov, zvukových nahrávacích zariadení, organizovanie kultúrno-spoločenských podujatí.
42 - Prenájom počítačov, inštalácia počítačových programov.
(540)

(731) AUDIOPRO, s. r. o., Odborárska 50, 831 02 Bratislava, SK;
(740) Juran Svetozár, JUDr., Bratislava, SK;

---

(210) 3645-2003
(220) 12.12.2003
8 (511) 16, 35, 36, 41
(511) 16 - Propagačné materiály patriace do tejto triedy, letáky, tlačivá.
35 - Propagačná, inzertná a reklamná činnosť, propagačná činnosť zameraná na podporu obnovy a zachovania kultúrneho a prírodného dedičstva, zachovania a obnovy ľudových a cechových tradícií a na podporu regionálneho a komunitného života.
36 - Zhromažďovanie a poskytovanie finančných prostriedkov v oblasti vzdelávania, kultúry, športu, ekológie, charitatívnej činnosti, v oblasti podpory a ochrany detí a mládeže, organizovanie dobročinných zbierok.
41 - Výchovná a vzdelávacia činnosť, zábavná, školiaca, športová a kultúrna činnosť, charitatívna činnosť, najmä organizovanie koncertov, školení, vzdelávania, zábavy; publikačná činnosť (s výnimkou vydávania reklamných a náborových textov), usporadúvanie spoločenských a benefičných akcií.

(540)

(731) NADACE ČAPÍKŮ V PUTIMI, Putim 81, Putim, okres Písek, CZ;
(740) ROTT, RŮŽIČKA & GUTTMANN, v. o. s., Bratislava, SK;

---

(210) 3652-2003
(220) 15.12.2003
8 (511) 18, 20, 24, 25, 35, 43
(511) 18 - Cestovné kufre, tašky, aj kožené; kufre; kufre kožené a potiahnuté kožou, z vulkanfíbru; lodné kufre; aktovky, kufríky; kufrík s toaletnými potrebami; diplomatické kufríky; držiaky na kufre; školské tašky (aktovky); tašky na kolieska; nákupné tašky; sieťky na nákupy; tašky na nosenie detí; plážové tašky; vaky pre horolezcov a turistov; batohy; chlebníky; torby, poľovnícke tašky; kabelky; kabelkové rámy; retiazkové taštičky s výnimkou taštičiek z drahých kovov; peňaženky, mešteky na peniaze, nie z drahých kovov; puzdrá na navštívenky; kľúčenky (kožená galantéria); tašky na náradie; kožené alebo kožou potiahnuté škatule; kožené škatule na klobúky; vrecká z kože na balenie; obaly na hudobné nástroje; cestovné obaly na šaty; obaly na dáždniky; dáždniky; slnečníky; rúčky, palice, krúžky, rebrá, kostry na dáždniky a slnečníky; horolezecké palice; palice (na podporu pri chôdzi); rúčky na vychádzkové palice; uzdy a postroje pre zvieratá, kovanie na ne; kovania ku konským postrojom s výnimkou kovaní z drahých kovov; pobočnica (časť postroja); remienky, ako časti postrojov; klapky, chrániče na oči (postroj pre kone); nákolennice pre kone; chomúty; ohlávky; opraty; vodidlá; náhubky; obojky pre zvieratá; pokrývky pre zvieratá; prikrývky na kone; sedlárske výrobky; vychádzkové sedadlá; jazdecké sedlá; upnutie na sedlá; strmene, strmeňové remene jazdeckého sedla; gumené časti strmeňov; prikrývky, poťahy na konské sedlá; podložky pod jazdecké sedlá; kostry jazdeckého sedla; remene, korbáče, biče; usne ako surovina alebo polotovar; mastené kože; teľacia koža; koža zvierat; holina; kozinka; jelenica s výnimkou jelenice na čistenie; semiš, okrem semišu na čistenie; zlatokopecká blana; kožené lepenky; krupóny; imitácie kože; moleskin (imitácia kože); nite na šitie kože; kožené nite, šnúrky; kožené remene, remienky, povrázky; kožušiny; kožušinové pokrývky; kožené podbradníky; kožené súčasti vojenského výstroja; črevá na výrobu klobás a párkov; kožené náramenné pásy; remienky na korčule; kožené chlopne; kožené puzdrá na pružiny; kožené ozdoby na nábytok; kožené obloženia nábytku; náhradné diely, časti a súčasti na uvedené tovary; obaly, puzdrá a stojany na uvedené tovary.

20 - Nábytok; nábytkové police; kovový nábytok; kancelársky nábytok; registračné, kartotékové skrine a police do nich; školský nábytok; police do knižnice; opierky na knihy; stoly; stolové dosky; kovové dosky a stoly; stoly, dosky, poličky na písacie stroje; písacie stoly; rysovacie stoly; stoly, stolíky, podstavce, kostry, stojany pod počítač; trojnožky; toaletné stolíky; servírovacie stolíky, vozíky; komody, zásuvkové kontajnery, bielizníky; príborníky; podnosy s výnimkou kovových; mobiliár (dekoračné prenosné predmety ako doplnok nábytku); skrinky s umývadlom (nábytok); abrazívne špongie na pokožku; prázdne lekárničky; stojany na taniere; dosky na krájanie; skrinky na mäso s výnimkou kovových; slamky na pitie; dávkovače papierových utierok, pripevnené s výnimkou kovových; snímateľné kryty na drezy, snímateľné vložky do drezov; kazety na šperky s výnimkou kaziet z drahých kovov; paravány, zásteny (nábytok); krbové zásteny; sedadlá, stoličky; kovové sedadlá; vysoké stoličky pre deti; stoličky s otvorom; kreslá; divány, pohovky; chaise longue (typ čalúneného kresla); kadernícke kreslá; taburetky; lavičky (nábytok); lávky s výnimkou kovových; pristávacie schodíky, nekovové, pohyblivé pre cestujúcich; drevené alebo plastové rebríky; schodíky s výnimkou kovových; postele; drevené kostry postelí; posteľové kolieska s výnimkou kovových; posteľové vybavenie s výnimkou kovového; rozkladacie ležadlá; matrace; pružinové matrace; vzduchové matrace, vankúše s výnimkou matracov, vankúšov na lekárske účely; slamníky; vankúše; podhlavníky; podušky; lôžkoviny s výnimkou posteľnej bielizne; hydrostatické lôžka, vodné postele s výnimkou lôžok, postelí na lekárske účely; nemocničné lôžka; masážne stoly; chodúľky pre deti; detské ohrádky; kolísky, prútené kolísky; skrinka na hračky; vitríny; lavice, pulty, pultíky; police, stojany, regály; vystavovacie stojany; zobrazovacie tabule; pútače z dreva alebo plastických hmôt; vývesné štíty z dreva alebo plastických hmôt; reklamné nafukovacie predmety; dekoratívne nástenné ozdoby, závesy na steny s výnimkou textilných; dekoratívne predmety vydávajúce zvuk; magnety ako dekorácia; ozdoby z plastov na potraviny; figuríny, sochy, sošky, busty, umelecké diela z dreva, vosku, sadry alebo plastov; krajčírske figuríny, panny; stolárske umelecké výrobky; vypchaté zvieratá; vtáky (preparované, vypchaté); vejáre; prútený tovar, košikársky tovar; prútené koše; koše s výnimkou kovových; pekárske košíky na chlieb; pletené predmety zo slamy; zrkadlá, sklené tabule na ne; rámy na obrazy; uhlové podpery, svorníky, háčiky a držiaky na obrazové rámy; lišty na rámy na obrazy, profily na obrazové rámy; krosná, rámy na vyšívanie; obruby, rámy na kefy; drevené cievky na nite, hodváby a motúzy; drobný nekovový materiál na dvere; drobný nekovový materiál na okná, kovanie na okná s výnimkou kovového; držiaky na záclony a závesy, nie z textilných materiálov; tyče, krúžky na záclony; háčiky, háky na vešanie záclon; koľajnice na záclony a závesy; bambusové závesy; okenné interiérové rolety (nábytkové vybavenie); rolety z tkaného dreva (nábytkové vybavenie); roletové, záclonové valce; interiérové žalúzie a rolety lamelové; kladky z plastických hmôt na rolety; korálkové záclony, ako dekorácia, ozdobné; vešiaky na šaty, odevy; háčiky, vešiakové háčiky na šaty s výnimkou kovových; povlaky, obaly na uskladnenie šatstva; vešiaky na kľúče; novinové stojany; držadlá na časopisy; stojany na dáždniky; stojany na kabáty; stojany na klobúky; stojany na pušky; stojany, podstavce na kvety; tyče s výnimkou kovových; tyče k rastlinám alebo stromom; tyče na upevnenie schodišťových kobercov, schodišťové zábradlia; domové čísla s výnimkou kovových a svietiacich; poštové schránky s výnimkou murovaných a kovových; identifikačné štítky s výnimkou kovových; identifikačné náramky na použitie v nemocniciach s výnimkou kovových; plastické karty slúžiace na otváranie (nekódované); štátne poznávacie značky s výnimkou kovových; zámky s výnimkou kovových a elektrických; zámky na vozidlá s výnimkou kovových; závory s výnimkou kovových; vlajkové žrde; rakvy; drobný nekovový materiál k truhlám, fitingy na rakvy, okrem kovových; pohrebné urny; spacie vaky na stanovanie; stanové kolíky s výnimkou kovových; príslušenstvo, obloženie alebo ozdoby na nábytok s výnimkou kovových; kolieska na nábytok s výnimkou kovových; hlavové opierky, ako časti nábytku; slamené obruby; drevené trámy; drevené hrany a kostry na nábytok; dvierka na nábytok; plastové lišty na nábytok; stenové kolíky s výnimkou kovových; pánty, závesy s výnimkou kovových; búdy, klietky, ležoviská, hniezdiská pre zvieratá chované v domácnosti; psie búdy; vtáčie klietky, búdky; podušky pre domáce zvieratá; jasle (nad žľabom, ako poľnohospodárske predmety); preliezky pre mačky; včelie úle; plásty, umelé plásty, včelárske rámiky, drevené rámy do úľov, drevené časti úľov; koše na ryby; korozo (olejová palma); pracovné stoly, hoblice; zámočnícke stoly s výnimkou kovových; stojan na pílenie; uväzovacie bóje s výnimkou kovových; skrutky s výnimkou kovových; matice s výnimkou kovových; nekovové kolíky, nekovové spojovacie články; koly s výnimkou kovových; palice na nosenie bremien (váhy); rúčky a rukoväti na náradie s výnimkou kovových; rúčky na metly s výnimkou kovových; rúčky na kosy s výnimkou kovových; rukoväti nožov s výnimkou kovových; nity s výnimkou kovových; sofy; nekovové nádoby na miešanie malty; nekovové navijaky, cievky s výnimkou kovových a mechanických na navíjanie hadíc; káblové, lanové príchytky, svorky s výnimkou kovových; plastové káblové alebo rúrkové spojky, príchytky, príchytky na rúry z plastických hmôt; rohy, ako surovina alebo polotovar; rohy zvierat; zvieracie pazúry, klepetá; jelenie parohy; kopytá; slonová kosť (ako surovina alebo polotovar); jantár, jantárové platničky a tyče; koral; veľrybia kosť ako surovina alebo polotovar; ustrice (lastúry); sépiolit; korytnačina, náhradky korytnačiny; mušle; perleť ako surovina alebo polotovar; bambus; ratan; trstina (materiál na tkanie); pletená slama; striebrené sklo; dopravné palety, prepravné, nakladacie palety na manipuláciu s tovarom s výnimkou kovových; flotačné kontajnery s výnimkou kovových; ložná miera, obrysnica na železničné vozne (nie kovové); nekovové nádoby; nekovové vrchnáky na nádoby; nádoby na skladovanie a prepravu s výnimkou kovových; drevené alebo

plastové nádoby, debny, schránky; obalové, baliace nádoby z plastických hmôt; prepravky, drevené obaly na fľaše; latková debna; nádrže, zberné nádrže a cisterny s výnimkou kovových a murárskych; nádrže na tekuté palivá s výnimkou kovových; kade, sudy s výnimkou kovových; drevené sudy na stáčanie vína, drevené vínne dekantačné sudy na odkaľovanie; dúžky; kohútiky na sudy s výnimkou kovových, zátky na sudy s výnimkou kovových; obruče na sudy s výnimkou kovových; stojany na sudy s výnimkou kovových; ventily s výnimkou kovových, nie ako časti strojov; výpustné ventily z plastov; plastové vodovodné klapky, ventily; tesniace uzávery s výnimkou kovových; čapy s výnimkou kovových, zátky s výnimkou kovových; záklopky aj plastové; zátky s výnimkou kovových; uzávery na fľaše s výnimkou sklených, kovových alebo gumových; korkové zátky do fliaš; korkové zátky, pásy; stavidlá s výnimkou kovových, nie ako časti strojov; náhradné diely, časti a súčasti na uvedené tovary; obaly, puzdrá a stojany na uvedené tovary.

24 - Textílie; bavlnené textílie; tkaniny, látky na textilné využitie; ľanové tkaniny; pružné tkaniny; pleteniny (látky); žerzej (pleteniny); netkané textílie; konopné plátno; voskované plátno; bukram (hrubé voskované plátno, najmä knihárske); hrubé plátno; plátno s kosoštvorcovým vzorom; taft; ramie (látka); sypkovina; zamat; zefír (tkanina); damask (tkanina); barchet; brokáty; drožet (vzorovaná pretkávaná látka); esparto (látka); flanel; flauš; látky z hodvábu; rajón (umelý hodváb ako látka); jutová látka; potlačený kartún; tyl; gáza, závoj (textília); zástavovina (tkanina); krep (textília); krepon (jemná vlnená tkanina); látky s imitáciou kože; vlnené látky; ševioty (vlnené tkaniny); marabut (látka); moleskin (textília); mušelín, kartún; plsť; sieťovina; čalúnnické látky; biliardové (gulečníkové) súkno; zrebné rúcho, rúcho kajúcnika (látka); textilný filtračný materiál; flanel na zdravotnícke účely; obväzovina, riedke plátno na výrobu syra; hodvábne tkaniny na tlačové vzory; vyšívacie čalúnnické a gobelínové plátna; vyšívacie plátna s predkresleným vzorom; predkreslené látky na výšivky; textílie neprepúšťajúce plyn na lietajúce balóny, vzducholode; plastické materiály (náhradky tkanín); textílie zo skleného vlákna na použitie v textilnom priemysle; materiál na výrobu ženilky; samolepiaci textil nanášaný teplom; pogumovaná tkanina s výnimkou tkaniny na papiernické účely; látky na bielizeň; plátenná bielizeň; textilné vreckovky; textilné podšívky; textilné klobúkové podšívky; textílie na obuv; látky na vložky do topánok; posteľná bielizeň; lôžkoviny; plachty; obliečky, povlaky na podušky, vankúše aj ozdobné; obliečky, povlaky na matrace (posteľná bielizeň); prikrývky a pokrývky na posteľ; páperové prikrývky, periny; prikrývky (väčšinou prešívané); spacie vaky nahrádzajúce prikrývky; posteľné pokrývky z papiera; cestovné prikrývky; plédy; štóly; stolová bielizeň, stolové textílie; obrusy, prikrývky, behúne na stôl s výnimkou papierových; obrúsky (textilné prestieranie); podložky na stôl s výnimkou papierových (anglické prestieranie); prestieranie - podložky pod poháre alebo taniere; utierky na riad; textilné utierky, obrúsky; kúpeľňové textílie s výnimkou oblečenia; umývacie rukavice; textilné obrúsky na odstraňovanie líčidla, šminiek; textilné utierky na tvár; poťahy na nábytok; obloženie nábytku textilnými látkami; poťahy, pokrývky na nábytok z plastických hmôt; záclonky; držiaky na záclony a závesy z textilných materiálov; závesy, textilné alebo umelohmotné; závesy na sprchu z textilných alebo plastových materiálov; dverové závesy; siete, sieťky proti moskytom; poťahy na poklopy záchodov; textilné tapety; látkové značky; tlačiace pásy; vlajky, zástavy s výnimkou papierových; obaly, puzdrá a stojany na uvedené tovary.

25 - Oblečenie; odevy; oblečenie z imitácie kože; oblečenie z kože; vrchné ošatenie; konfekcia (odevy); nepremokavý odev; kožušiny (oblečenie); zvrchníky; kabáty; saká, bundy; kostýmy, obleky; peleríny; plášte; plášte (dámske, lemované kožušinou); krátke kabátiky; krátke kabáty s kapucňou (teplé); gabardénové plášte; kapucne; kožušinové štóly; kombinézy (oblečenie); uniformy; maškarné kostýmy; zástery; podpinky; gamaše; kravaty; náprsenky; livreje; manipuly; mantila; rúcha, ornáty; sárí; tógy; šerpy; oblečenie z papiera; podbradníky, nie z papiera; pracovné plášte; šaty; sukne; nohavice; krátke, jazdecké alebo spodné nohavice; mitra (klobúk); opasky; opasky na doklady a peniaze (súčasť oblečenia); pleteniny (oblečenie); pletiarsky tovar; svetre; pulóvre; pletené svetre; podšívky (časti odevov); tričká; košele; sedlá na košele, blúzky alebo dámskych šiat; goliere; snímateľné goliere; manžety (časti odevov); ponožky; pančuchy; pančuškové nohavice; päty pančúch; pančuchy absorbujúce pot; podväzky na ponožky alebo pančuchy; bielizeň; osobná bielizeň; bielizeň zabraňujúca poteniu; body (bielizeň); tielka, vesty; pyžamá; podprsenky; ramienka na dámskej bielizní; živôtiky, korzety; kombiné; šnurovačky; spodničky; pánske spodky; detská výbavička; detské nohavičky; detské plienky, textilné; látkové plienky; pokrývky hlavy; čiapky; klobúky; klobúkové kostry; baretky; cylindre; turbany; šilty na pokrývky hlavy; chrániče uší (proti chladu, ako pokrývka hlavy); šatky, šály, závoje; závoj - čipková šatka; čelenky; šály; šály uviazané pod krkom; vlnené šály; boa (kožušinová alebo perová ozdoba okolo krku); rukavice; palčiaky; rukávniky; športové tričká, dresy; cyklistické oblečenie; športová obuv; topánky na šport; futbalová obuv a štople na ňu; futbalové topánky (kopačky); lyžiarske topánky; gymnastické cvičky; gymnastické (telocvičné) dresy; kombinézy na vodné lyžovanie; oblečenie pre motoristov; potníky; vesty pre rybárov; plážové oblečenie; plážová obuv, šľapky na kúpanie; plavky na kúpanie; kúpacie plášte; župany; sprchovacie, kúpacie čiapky; obuv; topánky; šnurovacie topánky; celé topánky; vysoká obuv; dreváky; espadrily (letná obuv s plátenným zvrškom a podošvou z prírodného materiálu); papuče; sandále; galoše; nánožníky (nie elektricky vyhrievané); protišmykové pomôcky na obuv; podošvy na obuv; vnútorné podošvy; kovové časti na obuv; špičky na obuv; prešívacie remienky na obuv (na spájanie zvrškov a podošiev šitej obuvi); rámy na obuv; zvršky na obuv; podpätky; vrecká na odevy; vreckovka ozdobná (súčasť oblečenia); náhradné

diely, časti a súčasti na uvedené tovary; obaly, puzdrá a stojany na uvedené tovary.
35 - Sprostredkovanie obchodu s tovarom; maloobchodné služby v oblasti odevov.
43 - Ubytovacie služby v ubytovacích zariadeniach; poskytovanie, prenájom prechodného ubytovania; ubytovacie kancelárie (hotely, penzióny); prevádzkovanie hotelového ubytovania; hotelierske služby; penzióny; motelové služby; turistické ubytovne; ubytovanie v chatách; prevádzkovanie kempov; ubytovacie služby pre prázdninové tábory; reštaurácie (jedálne); samoobslužné reštaurácie; barové služby; kaviarne; jedálne a závodné jedálne; bufety (rýchle občerstvenie); príprava a dodávka jedál na objednávku do domu; prenájom prednáškových sál; sprostredkovanie uvedených služieb.

(540)

(731) Alena Kublová - MARLENE, Zborov nad Bystricou č. 610, 023 03 Zborov nad Bystricou, SK;
(740) Zahatňanská Gabriela, Ing., Žilina, SK;

---

(210) 3661-2003
(220) 15.12.2003
8 (511) 16, 30, 39, 43
(511) 16 - Firemné listiny, papiernický tovar, papierové propagačné materiály, letáky, prospekty, tlačivá, kancelárske potreby uvedené v tejto triede, kancelárska technika uvedená v triede 16, náhradné diely a príslušenstvo kancelárskej techniky uvedené v tejto triede; oznámenia ako papiernický tovar; lístky; mapy; nálepky na kancelárske použitie alebo pre domácnosť; nálepky, lepiace štítky; samolepky pre domácnosť a na kancelárske účely; štítky ako papierové nálepky; vrecká z papiera alebo plastických materiálov; obtlačky; výrobky z kartónu, lepenky; bublinové obaly; lepenkové alebo papierové škatule; baliaci papier; lepenkové alebo papierové obaly na fľaše; umelohmotné fólie na balenie; papierové obrúsky; obrúsky (papierové prestieranie); papierové obrusy; papierové prikrývky na stôl; stolové prestieranie z papiera; papierové obrúsky, utierky; papierové podložky pod poháre; podložky na pivové poháre; papierové podbradníky; plagáty; pútače z papiera alebo lepenky; reklamné tabule z papiera, kartónu alebo z lepenky; papierové vlajky; papierové klobúky.
30 - Múka a prípravky vyrobené z obilnín, chlieb, pečivo a cukrovinky, med, kvasnice, kypriaci prášok, soľ, horčica, ocot, korenie, omáčky ako chuťové prísady, ochucovadlá a chuťové prísady, biele pečivo, sušienky, strúhanka, koláče, ryža, krupica, pizza, omáčky na pizzu, plnená pizza s posypom, cesto na pizzu, pizzový prášok, cestoviny a plnené cestoviny, šalátové dresingy; prášok do pečiva; droždie do cesta; chuťové prísady; aromatické prípravky do potravín; cestá na koláče; lístkové cesto; maslové, tukové cesto; chlieb; nekysnutý chlieb; jemné pečivo; pečivo; sladké žemle; sendviče; oblátky; palacinky; perníky, medovníky; sušienky, sucháre, keksy, biskvity; zákusky, koláče; koláče s plnkou; torty; múčne potraviny; výrobky z múky; pirohy; pirôžky s mäsom; sendviče; halušky, lokše; slíže; rezance; špagety; makaróny; zvitky; med; cukor; cukríky; cukrovinky; čaj; čokoláda; čokoládové nápoje; kakao; kakaové nápoje; čokoládové nápoje; mliečne čokoládové nápoje; mliečne kakaové nápoje; káva; kávové nápoje; mliečne kávové nápoje; prísady do nápojov iné ako esencie; kávové príchuti; kávovinové náhradky; korenie; koreniny; horčica; horčicová múčka; ocot; kapary; kečup; paradajková omáčka; rajčinová šťava; majonéza; marináda (chuťové prísady); šalátové dresingy; šalátové zálievky; šťavy s výnimkou dresingov; lupienky, kukuričné vločky; pražená kukurica; kukuričné pukance; ovsené vločky; zmrzlina; zmrzlinové poháre; zmrzlinové prášky; puding; prírodný alebo umelý ľad; ľad na osvieženie.
39 - Balenie tovarov, uskladňovanie tovarov, automobilová doprava, nákladná doprava, kamiónová doprava, sprostredkovanie prepravy, kuriérske služby, prepravné služby, prenájom automobilov, prenájom chladiacich boxov a zariadení, doručovanie tovaru, zasielanie tovaru, zasielanie baleného alebo nebaleného jedla.
43 - Reštaurácie, snackbary, kaviarne, penzióny, jedálne a zariadenia rýchleho občerstvenia, bufety; príprava a dodávka jedál a nápojov na objednávku do domu, na recepcie a oslavy, zaisťovanie jedla objednávaného prostredníctvom on-line počítačovej siete.

(540) La Cucaracha
(731) NASTA, s. r. o., Hlavná 72, 080 01 Prešov, SK;
(740) Gruber Dalibor, Ing., Košice, SK;

---

(210) 3662-2003
(220) 15.12.2003
8 (511) 16, 30, 39, 43
(511) 16 - Firemné listiny, papiernický tovar, papierové propagačné materiály, letáky, prospekty, tlačivá, kancelárske potreby uvedené v tejto triede, kancelárska technika uvedená v triede 16, náhradné diely a príslušenstvo kancelárskej techniky uvedené v tejto triede; oznámenia ako papiernický tovar; lístky; mapy; nálepky na kancelárske použitie alebo pre domácnosť; nálepky, lepiace štítky; samolepky pre domácnosť a na kancelárske účely; štítky ako papierové nálepky; vrecká z papiera alebo plastických materiálov; obtlačky; výrobky z kartónu, lepenky; bublinové obaly; lepenkové alebo papierové škatule; baliaci papier; lepenkové alebo papierové obaly na fľaše; umelohmotné fólie na balenie; papierové obrúsky; obrúsky (papierové prestieranie); papierové obrusy; papierové prikrývky na stôl; stolové prestieranie z papiera; papierové obrúsky, utierky; papierové podložky pod poháre; podložky na pivové poháre; papierové podbradníky; plagáty; pútače z papiera alebo lepenky; reklamné tabule z papiera, kartónu alebo z lepenky; papierové vlajky; papierové klobúky.

30 - Múka a prípravky vyrobené z obilnín, chlieb, pečivo a cukrovinky, med, kvasnice, kypriaci prášok, soľ, horčica, ocot, korenie, omáčky ako chuťové prísady, ochucovadlá a chuťové prísady, biele pečivo, sušienky, strúhanka, koláče, ryža, krupica, pizza, omáčky na pizzu, plnená pizza s posypom, cesto na pizzu, pizzový prášok, cestoviny a plnené cestoviny, šalátové dresingy; prášok do pečiva; droždie do cesta; chuťové prísady; aromatické prípravky do potravín; cestá na koláče; lístkové cesto; maslové, tukové cesto; chlieb; nekysnutý chlieb; jemné pečivo; pečivo; sladké žemle; sendviče; oblátky; palacinky; perníky, medovníky; sušienky, sucháre, keksy, biskvity; zákusky, koláče; koláče s plnkou; torty; múčne potraviny; výrobky z múky; pirohy; piróžky s mäsom; sendviče; halušky, lokše; slíže; rezance; špagety; makaróny; zvitky; med; cukor; cukríky; cukrovinky; čaj; čokoláda; čokoládové nápoje; kakao; kakaové nápoje; čokoládové nápoje; mliečne čokoládové nápoje; mliečne kakaové nápoje; káva; kávové nápoje; mliečne kávové nápoje; prísady do nápojov iné ako esencie; kávové príchuti; kávovinové náhradky; korenie; koreniny; horčica; horčicová múčka; ocot; kapary; kečup; paradajková omáčka; rajčinová šťava; majonéza; marináda (chuťové prísady); šalátové dresingy; šalátové zálievky; šťavy s výnimkou dresingov; lupienky, kukuričné vločky; pražená kukurica; kukuričné pukance; ovsené vločky; zmrzlina; zmrzlinové poháre; zmrzlinové prášky; puding; prírodný alebo umelý ľad; ľad na osvieženie.
39 - Balenie tovarov, uskladňovanie tovarov, automobilová doprava, nákladná doprava, kamiónová doprava, sprostredkovanie prepravy, kuriérske služby, prepravné služby, prenájom automobilov, prenájom chladiacich boxov a zariadení, doručovanie tovaru, zasielanie tovaru, zasielanie baleného alebo nebaleného jedla.
43 - Reštaurácie, snackbary, kaviarne, penzióny, jedálne a zariadenia rýchleho občerstvenia, bufety; príprava a dodávka jedál a nápojov na objednávku do domu, na recepcie a oslavy, zaisťovanie jedla objednávaného prostredníctvom on-line počítačovej siete.

(540) **Cucabamba**
(731) MONAS, s. r. o., Sedlice 94, 082 43 Sedlice, SK;
(740) Gruber Dalibor, Ing., Košice, SK;

---

(210) 3671-2003
(220) 16.12.2003
8 (511) 32, 33, 35
(511) 32 - Nealkoholické nápoje, nealkoholické výťažky z ovocia, príchuti na výrobu nápojov, sirupy na výrobu nápojov, stolové vody, vody ako nápoje, ovocné šťavy.
33 - Víno, alkoholické nápoje s výnimkou piva, likéry, brandy, koktaily alkoholické, destilované nápoje.
35 - Sprostredkovanie obchodu s tovarom, reklamná a propagačná činnosť, maloobchodná činnosť s alkoholickými nápojmi a nealkoholickými nápojmi.

(540) **VITIS PEZINOK**
(731) Vitis trade, s. r. o., Sásovská cesta 41, 974 01 Banská Bystrica, SK;

---

(210) 3672-2003
(220) 16.12.2003
8 (511) 32, 33, 35
(511) 32 - Nealkoholické nápoje, nealkoholické výťažky z ovocia, príchuti na výrobu nápojov, sirupy na výrobu nápojov, stolové vody, vody ako nápoje, ovocné šťavy.
33 - Víno, alkoholické nápoje s výnimkou piva, likéry, brandy, koktaily alkoholické, destilované nápoje.
35 - Sprostredkovanie obchodu s tovarom, reklamná a propagačná činnosť, maloobchodná činnosť s alkoholickými nápojmi a nealkoholickými nápojmi.

(540)

vitis pezinok

(731) Vitis trade, s. r. o., Sásovská cesta 41, 974 01 Banská Bystrica, SK;

---

(210) 3700-2003
(220) 18.12.2003
8 (511) 16, 35, 41
(511) 16 - Knihy, kalendáre, fotografické snímky, časopisy.
35 - Spracovanie textov, rozširovanie reklamných alebo inzertných oznamov, uverejňovanie reklamných textov, vydávanie a aktualizovanie reklamných materiálov, obchodné alebo podnikateľské informácie, obchodný alebo podnikateľský prieskum, marketingové štúdie, poradenstvo v obchodnej činnosti, sprostredkovanie obchodu s tovarom, sprostredkovateľské služby vzťahujúce sa na uvedené činnosti.
41 - Organizovanie a vedenie konferencií, kongresov a seminárov, vyučovanie a vzdelávanie, vydávanie kníh, vydávanie textov s výnimkou reklamných alebo náborových, vydávanie on-line kníh a časopisov v elektronickej forme, sprostredkovateľské služby vzťahujúce sa na uvedené činnosti.

(540)

EUROCHAM
european business club

(591) tmavomodrá, biela, žltá
(731) Bratislava Business Journal s. r. o., Laurinská 2, 814 99 Bratislava, SK;
(740) Dolanská Elena, RNDr., Bratislava, SK;

---

(210) 3765-2003
(220) 29.12.2003
8 (511) 35, 37, 39
(511) 35 - Sprostredkovanie obchodu s tovarmi.
37 - Montáž nábytku a zariadení kancelárií a bytov, upratovacie práce.
39 - Doprava, automobilová preprava, nákladná doprava; služby v doprave a preprave, sťahovanie a preprava bytových, kancelárskych a iných zariadení a nábytku, špeditérske služby, sprostredkovanie prepravy a dopravy, sprostredkovanie

služieb v oblasti prepravy a sťahovania, skladovanie tovarov a manipulácia s tovarom v sklade, baliace práce.

(540) TRIV

(731) Vojčák Anton, Ing., Bobrov 49, 029 42 Bobrov, SK;
(740) Obertáš Július, Ing., Bratislava, SK;

---

(210) 3766-2003
(220) 29.12.2003
8 (511) 35, 37, 39
(511) 35 - Sprostredkovanie obchodu s tovarmi.
37 - Montáž nábytku a zariadení kancelárií a bytov, upratovacie práce.
39 - Doprava, automobilová preprava, nákladná doprava; služby v doprave a preprave, sťahovanie a preprava bytových, kancelárskych a iných zariadení a nábytku, špeditérske služby, sprostredkovanie prepravy a dopravy, sprostredkovanie služieb v oblasti prepravy a sťahovania, skladovanie tovarov a manipulácia s tovarom v sklade, baliace práce.
(540)

(731) Vojčák Anton, Ing., Bobrov 49, 029 42 Bobrov, SK;
(740) Obertáš Július, Ing., Bratislava, SK;

---

(210) 3797-2003
(220) 31.12.2003
(310) 198191
(320) 19.11.2003
(330) CZ
8 (511) 9, 14, 18, 24, 25
(511) 9 - Okuliare, puzdrá na okuliare, okuliare slnečné, okuliarové sklá, okuliarové obrúčky, cvikre (lorňony, škripce).
14 - Budíky, ciferníky, puzdrá na hodinky, hodinky, hodinky náramkové, pásky k náramkovým hodinkám, hodiny, chronografy (hodinky).
18 - Koža, imitácie kože, výrobky z týchto materiálov, ktoré nie sú zahrnuté do iných tried, koža zo zvierat, kufre a batohy (batožina), dáždniky, slnečníky a vychádzkové palice, biče a sedlárske výrobky.
24 - Tkaniny a textilné výrobky, ktoré nie sú uvedené v iných triedach, posteľné prikrývky a obrusy s výnimkou papierových.
25 - Odevy, obuv, klobučnícky tovar.

(540) TB2

(731) APMART spol. s r. o., Osadní 28/1053, 170 00 Praha 7, CZ;
(740) Obertáš Július, Ing., Bratislava, SK;

---

(210) 3812-2003
(220) 31.12.2003
8 (511) 9, 16, 35, 38, 39, 41
(511) 9 - Magnetické nosiče údajov, nosiče zvukových záznamov, nosiče zvukovo-obrazových záznamov, audiovizuálne záznamové disky; elektronické info-portály, nahrané CD nosiče, DVD nosiče; programové vybavenie pre počítače, programy na počítačové hry.
16 - Firemné listiny, papiernický tovar, papierové propagačné materiály, letáky, prospekty tlačoviny, informačné brožúry, fotografie, katalógy, kalendáre, mapy, knihy, noviny, časopisy, tlačivá a kancelárske potreby uvedené v triede 16, kancelárska technika uvedená v triede 16, náhradné diely a príslušenstvo kancelárskej techniky uvedené v triede 16.
35 - Reklama, činnosti reklamnej agentúry, rozširovanie vydávanie a aktualizovanie reklamných materiálov, prenájom reklamných materiálov, prenájom reklamných plôch, zásielkové reklamné služby, uverejňovanie reklamných textov, prenájom kancelárskych strojov a zariadení, aranžovanie výkladov, inzertné činnosti, sekretárske služby, účtovníctvo, vedenie účtovných kníh, marketingové štúdie; on-line reklama na počítačovej komunikačnej sieti; organizovanie výstav na obchodné a reklamné účely, odborné obchodné poradenstvo, poskytovanie obchodných alebo podnikateľských informácií, komerčné informačné kancelárie, prieskum trhu, prieskum verejnej mienky, obchodné prieskumy, analýzy nákladov, revízie účtov, vedenie účtovných kníh, zbieranie údajov do počítačových databáz, zoraďovanie údajov v počítačových databázach; maloobchodná činnosť v strojárskej oblasti, hutníckej oblasti, potravinárskej oblasti, textilnej oblasti, obuvníckej oblasti, automobilovej oblasti, stavebnej oblasti, drevárskej oblasti, s potravinárskym tovarom, hračkami, galantériou, kozmetikou, výpočtovou technikou, spotrebnou elektronikou, so zdravotníckym materiálom, s kožiarskym tovarom, s papierom a papiernickými výrobkami, s tabakovými výrobkami, s ovocím, so zeleninou, poľnohospodárskymi produktmi, s kvetmi, s ropou a ropnými produktmi, s palivami, s olejmi a pohonnými hmotami, s kamenárskymi výrobkami.
38 - Informačné kancelárie, tlačové kancelárie, telekomunikačné informácie, prenos správ obrazových informácií pomocou počítača, počítačová komunikácia prostredníctvom svetovej informačnej telekomunikačnej siete (internet), komunikácia a prenos pomocou počítačových terminálov, prenájom zariadení na prenos informácií, prenájom info-portálov, elektronická pošta, elektronické zobrazovanie, komunikácia a posielanie správ prostredníctvom telefónu a e-mailu, spravodajské služby.
39 - Turistické kancelárie s výnimkou kancelárií poskytujúcich rezerváciu hotelového ubytovania, turisticko-informačné kancelárie s výnimkou kancelárií poskytujúcich rezerváciu hotelového uby-tovania, sprevádzanie turistov, organizovanie ciest, organizovanie exkurzií, organizovanie okružných výletov; balenie tovarov, uskladňovanie tovarov, automobilová doprava, nákladná doprava, kamiónová doprava, sprostredkovanie prepravy, kuriérske služby, prepravné služby, prenájom automobilov, prenájom vozidiel, prenájom chladiacich boxov a zariadení, doručovanie tovaru; nakladanie, vykladanie a prekladanie tovarov.
41 - Vzdelávanie, zábava, zábavné parky, informácie o možnosti zábavy, služby športovísk, prevádzkovanie športových zariadení, výroba audiovizuálnych programov, organizovanie kultúrnych, športových, vzdelávacích a zábavných

podujatí; prenájom a požičiavanie nahrávacích a premietacích zariadení, osvetľovacích zariadení, dekorácií, filmov, videopások; zhromažďovanie a poskytovanie informácií v oblasti kultúry, športu, zábavy a vzdelávania, poskytovanie klubových služieb (výchovno-zábavných), organizovanie a vedenie koncertov a plesov, súťaží krásy, športových súťaží, vedomostných súťaží, zábavných súťaží, výstav na vzdelávanie a kultúrne účely, konferencií, školení, živých vystúpení, večierkov; vydavateľská a nakladateľská činnosť s výnimkou vydávania reklamných a náborových textov, elektronická edičná činnosť (DPT služby).

(540)

Invitour

(731) INVITOUR, s. r. o., Hraničná 3586/10, 058 01 Poprad, SK;
(740) Gruber Dalibor, Ing., Košice, SK;

---

(210) 38-2004
(220) 5.1.2004
8 (511) 3, 21, 35
(511) 3 - Ústne vody nie na lekárske účely, prípravky na čistenie umelého chrupu, prípravky na čistenie zubov.
21 - Nite - na zubárske účely, zubné kefky, zubné kefky - elektrické.
35 - Maloobchodný predaj uvedeného tovaru.
(540) ZDRAVÝ ÚSMEV
(731) PROFIMED SLOVAKIA, s. r. o., Kuzmányho 22, 036 01 Martin, SK;

---

(210) 47-2004
(220) 7.1.2004
8 (511) 39, 41
(511) 39 - Organizovanie exkurzií.
41 - Prenájom dekorácií, filmová tvorba, prenájom filmov, fotografická reportáž, fotografovanie, informácie o výchove a vzdelávaní, klubové služby, knižnice, konferencie, kongresy, prevádzkovanie múzea, nahrávanie videopások, organizovanie a vedenie konferencií, kongresov, seminárov, sympózií, organizovanie kultúrnych alebo vzdelávacích výstav, organizovanie plesov, organizovanie predstavení, plánovanie a organizovanie večierkov, požičiavanie filmov, požičiavanie videopások, prenájom audionahrávok, prenájom kinematografických filmov, reportérske služby, výroba rozhlasových a televíznych programov, tvorba videofilmov, vydávanie kníh a časopisov v elektronickej forme, vydávanie kníh, vydávanie textov s výnimkou reklamných alebo náborových, vyučovanie, vzdelávanie.

(540)

MÚZEUM KOLIES THE MUSEUM OF WHEELS

(731) ETOP - TRADING, a. s., Streženická cesta 1023, 020 01 Púchov, SK;
(740) Kubínyi Peter, Bc., Trenčín, SK;

---

(210) 94-2004
(220) 13.1.2004
8 (511) 1, 3, 5, 7, 9, 16, 35, 39, 40, 41, 42
(511) 1 - Agrochemikálie s výnimkou fungicídov, herbicídov, insekticídov a prípravkov na ničenie buriny a parazitov, bakteriálne prípravky s výnimkou prípravkov na lekárske a zverolekárske účely, bakteriologické prípravky s výnimkou prípravkov na lekárske a zverolekárske účely, číriace prípravky, čpavok na priemyselné účely, disperzné činidlá na olej, filtračné materiály (chemické prípravky, filtračné materiály (minerálne látky), filtračné materiály (plastické látky v surovom stave), filtračné materiály (rastlinné látky), chemické čistiace prostriedky na odstránenie mastnoty, chemické prípravky na čistenie oleja, chemické prípravky na čistenie vody, chemické prípravky na laboratórne analýzy s výnimkou analýz na lekárske alebo zverolekárske účely, chemické prípravky na odmasťovanie, chemické prípravky na odstraňovanie vosku, chemické prípravky na úpravu a opracovanie zliatin kovov, chemické prípravky na vedecké účely (okrem lekárskych a veterinárnych účelov), katalyzátory chemické, keramické materiály vo forme častíc, na použitie ako prostriedky na filtrovanie, korózne prípravky, kvapaliny na odstraňovanie síranov z akumulátorov, organické bielidlá, bieliace činidlá, organické čistiace prípravky, priemyselné chemikálie, prípravky na oddeľovanie mastnoty, prípravky na odstraňovanie mastnoty pri výrobe tovarov, syntetické materiály na absorpciu oleja.
3 - Amoniak na použitie ako čistiaci prostriedok, bieliace prípravky, bieliace soli, čistiace prípravky, detergenty s výnimkou detergentov na použitie vo výrobnom procese a na lekárske účely.
5 - Bakteriálne jedy, jedy.
7 - Filtre (časti strojov alebo motorov), filtre na čistenie a chladenie vzduchu (do motorov), filtrovacie stroje, kondenzačné zariadenia, miešacie stroje, odlučovače oleja, odlučovače vody (separátory), odmasťňovacie zariadenia, ako stroje, odprašovacie zariadenia na čistenie, odsávacie stroje na priemyselné účely, odstredivé čerpadlá, odvádzače kondenzátu, odvodňovacie stroje, olejové separátory, riadiace mechanizmy pre stroje, motory a hnacie stroje, stroje elektromechanické pre chemický priemysel, stroje na lisovanie odpadu, zariadenia na odmasťovanie kovových povrchov.

9 - Elektrické monitorovacie prístroje, monitorovacie počítačové programy, osobné ochranné prostriedky proti nehodám, prístroje a nástroje na použitie v chémii, riadiace panely (elektrina), rozvádzače automatické ako stroje, rozvodné panely (elektrina), skrinky s nástrojmi na rozbor (mikroskopia), skúšobné prístroje s výnimkou prístrojov na lekárske účely, sondážne zariadenia a stroje, stroje a zariadenia na skúšanie materiálu, svetelné alebo mechanické signalizačné panely, vysielače elektronických signálov.
16 - Baliaci papier, blahoprajné pohľadnice, brožované knihy, brožúry, brožúrky, bublinové obaly z plastických materiálov (na balenie), časopisy, etikety s výnimkou textilných, fotografie, grafické zobrazenie, grafiky, kalendáre, kartón, lepenka, kávové filtre, papierové, knihy, lepenkové alebo papierové škatule, lepenkové alebo papierové obaly na fľaše, lepenkové platne (papiernický tovar), lepiace pásky na kancelárske účely a použitie v domácnosti, leporelá, mapy, obálky (papiernický tovar), obaly (papiernický tovar), obrazy, papiernický tovar, periodické a neperiodické publikácie, plagáty, predmety z kartónu, prospekty, pútače z papiera alebo lepenky, reklamné tabule z papiera, kartónu alebo lepenky, reprodukcie grafické, tlačené reklamné materiály, umelohmotné fólie na balenie, vrecia z papiera alebo plastických materiálov.
35 - Analýzy nákupných cien, veľkoobchodných cien, automatizované spracovanie dát v administratíve, barterové operácie, komerčné informačné kancelárie, marketing, marketingové štúdie, obchodné administratívne služby, obchodné alebo podnikateľské informácie, obchodný alebo podnikateľský prieskum, obchodný manažment a podnikové poradenstvo, podpora predaja (pre tretie osoby), pomoc pri riadení komerčných a priemyselných podnikov, pomoc pri riadení obchodnej činnosti, poradenské služby v oblasti obchodného alebo podnikateľského riadenia, poradenstvo pri vedení podnikov, poradenstvo v obchodnej činnosti, poskytovanie obchodných alebo podnikateľských informácií, poskytovanie pomoci pri riadení obchodných alebo priemyselných podnikov, prieskum trhu, profesionálne obchodné alebo podnikateľské poradenstvo, revízia účtov, sekretárske služby, spracovanie textov, sprostredkovanie kompenzačných obchodov s tovarom na vnútroštátnej a medzinárodnej úrovni, sprostredkovanie obchodu s tovarom, sprostredkovanie uvedených služieb v tr. 35, účtovníctvo, uverejňovanie reklamných textov, vedenie kartoték v počítači, vedenie účtovných kníh, vydávanie a aktualizovanie reklamných materiálov, vzťahy s verejnosťou (prieskum vzťahov medzi podnikmi, inštitúciami a spoločenským prostredím), zbieranie údajov do počítačových databáz, zoraďovanie údajov v počítačových databázach, zostavovanie výpisov z účtov.
39 - Distribúcia liečiv, prenájom skladísk, preprava a skladovanie odpadu, skladovanie, sprostredkovanie vyššie uvedených služieb.
40 - Recyklácia odpadu, spaľovanie odpadu, spracovanie odpadu, sprostredkovanie vyššie uvedených služieb, úprava odpadu anaeróbnou a aeróbnou biodegradáciou, poradenská a konzultačná činnosť pri spracovaní a úprave odpadov všetkých druhov.
41 - Organizovanie a vedenie kolokvií, organizovanie a vedenie konferencií, organizovanie a vedenie kongresov, organizovanie a vedenie seminárov, organizovanie a vedenie sympózií, organizovanie kultúrnych alebo vzdelávacích výstav.
42 - Aktualizovanie počítačových programov, expertízy (inžinierske práce), chemické analýzy, chemický výskum, obnovovanie počítačových databáz, počítačové programovanie; poradenská a konzultačná činnosť pri vykonávaní projektovaní a vyhodnocovaní chemických a laboratórnych prác; poradenská, konzultačná a projektová činnosť v oblasti strojárstva a chémie; poradenská a konzultačná činnosť v ekológii a odpadovom hospodárstve, poradenské služby v oblasti ochrany životného prostredia, poradenstvo v oblasti výpočtovej techniky, priemyselný dizajn, prieskumy (inžinierske práce), projektová činnosť v investičnej výstavbe, rekultivácia a sanácia, sprostredkovanie vyššie uvedených služieb, štúdie technických projektov, projektová činnosť, technický prieskum.

(540) DETOX
(731) DETOX, s. r. o., Zvolenská cesta 139, 974 05 Banská Bystrica, SK;
(740) Belička Ivan, Ing., Banská Bystrica, SK;

---

(210) 113-2004
(220) 16.1.2004
8 (511) 30
(511) 30 - Čokoláda, sušienky, koláčiky, krekery, oplátky, cukrovinky, čipsy (obilné výrobky), chlieb, pečivo, koláče, keksy, puding, šerbet (zmrzlina), zmrzlina, cukríky, karamelky (cukríky), žuvačky nie na lekárske použitie, nápoje na báze čokolády, nápoje na báze kávy, nápoje na báze kakaa.
(540)

RION

(731) ORION CORPORATION, 30-10, Munbae-Dong, Yongsan-Ku, Seoul, KR;
(740) ROTT, RÚŽIČKA & GUTTMANN, v. o. s., Bratislava, SK;

---

(210) 117-2004
(220) 16.1.2004
8 (511) 32, 35
(511) 32 - Minerálne, sýtené a stolové vody, nealkoholické nápoje, nealkoholické nápoje obohatené minerálmi alebo vitamínmi; iónové a energetické nealkoholické nápoje, ovocné a zeleninové nápoje a šťavy, džúsy, sirupy a iné prípravky na výrobu nápojov.
35 - Maloobchodná činnosť s nápojmi, sprostredkovateľská a poradenská činnosť v oblasti obchodovania s nápojmi.

(540) OK
(731) SELIKO-SLOVAKIA, spol. s r. o., Jarmočná 73, 992 01 Modrý Kameň, SK;
(740) Hojčuš Peter, Ing., Bratislava, SK;

---

(210) 122-2004
(220) 19.1.2004
8 (511) 35, 36, 37, 41, 42
(511) 35 - Sprostredkovanie obchodu s tovarmi; reklamná propagačná činnosť; podnikateľské poradenstvo.
36 - Sprostredkovateľská činnosť v oblasti nehnuteľností; prenájom nehnuteľností; oceňovanie a odhady nehnuteľností; sprostredkovanie predaja nehnuteľností; realitná činnosť; finančný lízing; finančné poradenstvo.
37 - Oprava a servis športových a rekreačných potrieb; stavebný dozor; činnosť stavbyvedúceho; stavebníctvo; montáž kovových konštrukcií; elektroinštalácie; plynoinštalácie; oprava a údržba plynových a tlakových zariadení; montáž potrubných rozvodov.
41 - Organizovanie a zabezpečovanie kultúrnych a spoločenských podujatí; organizovanie školení, seminárov a vzdelávacích podujatí; vydavateľská činnosť s výnimkou vydávania reklamných a náborových textov.
42 - Obnovovanie počítačových databáz; prenájom prístupového času k počítačovým databázam; poradenské služby v oblasti počítačového hardvéru; počítačové programovanie; inžinierska činnosť.
(540)

PALADIUM & PARTNERS

(731) PALADIUM & PARTNERS, s. r. o., M. R. Štefánika 1178, 926 00 Sereď, SK;
(740) Máčajová Mária, Ing., Nitra, SK;

---

(210) 123-2004
(220) 19.1.2004
8 (511) 35, 36, 37, 41, 42
(511) 35 - Sprostredkovanie obchodu s tovarmi; reklamná propagačná činnosť; podnikateľské poradenstvo.
36 - Sprostredkovateľská činnosť v oblasti nehnuteľností; prenájom nehnuteľností; oceňovanie a odhady nehnuteľností; sprostredkovanie predaja nehnuteľností; realitná činnosť; finančný lízing; finančné poradenstvo.
37 - Oprava a servis športových a rekreačných potrieb; stavebný dozor; činnosť stavbyvedúceho; stavebníctvo; montáž kovových konštrukcií; elektroinštalácie; plynoinštalácie; oprava a údržba plynových a tlakových zariadení; montáž potrubných rozvodov.
41 - Organizovanie a zabezpečovanie kultúrnych a spoločenských podujatí; organizovanie školení, seminárov a vzdelávacích podujatí; vydavateľská činnosť s výnimkou reklamných a náborových textov.
42 - Obnovovanie počítačových databáz; prenájom prístupového času k počítačovým databázam; poradenské služby v oblasti počítačového hardvéru; počítačové programovanie; inžinierska činnosť.
(540)

(731) PALADIUM & PARTNERS, s. r. o., M. R. Štefánika 1178, 926 00 Sereď, SK;
(740) Máčajová Mária, Ing., Nitra, SK;

---

(210) 174-2004
(220) 23.1.2004
8 (511) 16, 25, 28, 35, 41
(511) 16 - Fotografie, obrazy, obrázky, obrázkové karty, knihy, brožúry, časopisy, periodiká, tlačivá, plagáty, katalógy, kalendáre, prospekty, publikácie, papierové vlajky, papierové zástavky, pútače z papiera alebo lepenky, pečiatky, písacie potreby, papiernický tovar, obálky, obaly, nálepky, netextilné etikety, kancelárske potreby s výnimkou nábytku, predovšetkým kancelárske potreby použité ako reklamné predmety alebo ako suveníry, albumy, atlasy, umelohmotné fólie na balenie, formuláre, predmety z kartónu, lepiace štítky, lepidlá a lepiace pásky na kancelárske účely a použitie v domácnosti, spisové obaly (ako papiernický tovar), stolové prestieranie z papiera, papierové utierky, vrecia a vrecká z papiera alebo plastických materiálov, vzory na výrobu odevov.
25 - Odevy, oblečenie, obuv, športová obuv, pracovná obuv, bielizeň, cyklistické oblečenie, čelenky, čiapky, chrániče uší ako pokrývka hlavy, kabáty, klobúky, konfekcia, kostýmy, obleky, košele, kožušiny ako oblečenie, krátke nohavice jazdecké alebo spodné, kravaty, kúpacie plášte, manžety ako časti odevov, náprsenky, nohavice, opasky, pančuchy, pančuškové nohavice, papuče, plášte, plavky, plážová obuv, plážové oblečenie, pleteniny ako oblečenie, pokrývky hlavy, ponožky, pulóvre, pyžamá, rukavice, saká, spodničky, šály, šaty, šatky, šerpy, tielka, trička, uniformy, vrchné ošatenie, zástery, závoje, župany, gymnastické dresy, maškarné kostýmy, šilty na pokrývky hlavy, celé topánky, galoše.
28 - Hry, hračky, hokejky, stolový hokej, cvičebné náradie, hracie karty, atrapy, autá ako hračky, bábiky, bábky, balóny na hranie, bazény ako športový tovar, stojanové bicykle na cvičenie, biliardové stoly a gule, boby, činky, chrániče na píšťaly a lakte, disky (športové náradie), šermiarske fleurety, stroje na fyzické cvičenie, golfové palice, golfové rukavice a vaky, gymnastické zariadenia, hojdačky, hracie automaty s výnimkou automatov fungujúcich po pripojení na televízny prijímač, lopty, žetóny, kolieskové korčule, kolky, kolobežky, korčule, náradie na lukostreľbu, lyže, lyžiarske viazanie, rybárske náčinie, umelé rybárske návnady, obaly na lyže, plutvy na plávanie, postroje pre horolezcov, rakety, rapkáče, bejzbalové, boxerské, golfové, šermiarske rukavice, sánky (športový tovar), siete (športové potreby), umelý sneh na vianočné stromčeky, skejtbordy, spoločenské hry, stavebnice, stoly na stolný tenis, stolové hry, stolový futbal, surfovacie

dosky, gulečníkové tága, terče, trikové zariadenia, udice, zvončeky a ozdoby na vianočné stromčeky s výnimkou osvetlenia a cukroviniek, umelé vianočné stromčeky, vodné lyže, vosky na lyže, ochranné vypchávky ako časti športových úborov, výplety rakiet, zariadenia na kulturistiku.
35 - Maloobchodné služby v oblasti športového náradia, športových potrieb, hier, hračiek, suvenírov, darčekových predmetov, reklamných predmetov, maloobchodné služby v oblasti odevov, obuvi, textilných výrobkov, galantérie, ozdôb a doplnkov pre textil, kancelárie zaoberajúce sa dovozom a vývozom, poradenstvo v obchodnej činnosti, obchodné alebo podnikateľské informácie, organizovanie komerčných alebo reklamných výstav a veľtrhov, predvádzanie tovaru, reklama, sprostredkovanie uvedených služieb, sprostredkovanie obchodu s tovarom, predovšetkým so športovým náradím a športovými potrebami, textilným tovarom, obuvou, odevmi.
41 - Prevádzkovanie športových zariadení, prevádzkovanie hokejových športovísk a škôl, prevádzkovanie fitnes centra, posilňovne, služby športovísk, telesné cvičenia, aerobik, výcvik, hokejový výcvik, gymnastický výcvik, kluby zdravia, organizovanie športových súťaží, požičiavanie športovej výstroje s výnimkou dopravných prostriedkov, prenájom štadiónov, prenájom klzísk, organizovanie zábavných súťaží, organizovanie kurzov, výcvikov, vydávanie časopisov, novín a iných periodických publikácií s výnimkou reklamných a náborových textov, tvorba a požičiavanie videofilmov, sprostredkovanie kultúrnych a športových podujatí, prevádzkovanie zábavných klubov, organizovanie hier a zábavy detí, informácie o možnostiach zábavy, sprostredkovanie uvedených služieb.

(540) ŠARKY

(731) Peter Šatan Melio - Sat, Brezová 482/7, 956 21 Jacovce, SK;
(740) Porubčan Róbert, Ing., Ivanka pri Dunaji, SK;

---

(210) 182-2004
(220) 26.1.2004
8 (511) 9, 41, 42
(511) 9 - Počítačový softvér; počítač, periférne zariadenia k počítaču, počítačový softvér a počítačové siete; programy na vývoj softvéru; počítače; periférne zariadenia pre počítače; počítačové programy; elektrické, elektronické, optické, komunikačné a zábavné zariadenia a prístroje prispôsobené na fungovanie len spolu s televíznym prijímačom, zariadenia a prístroje pre interaktívne multimédiá; vzdelávacie zariadenia.
41 - Školenie, vyučovanie a vzdelávanie, zabezpečovanie výcvikov, kurzov; usporadúvanie rekvalifikačných kurzov; poradenské služby v oblasti poskytovaného softvéru; interaktívne kurzy a semináre a kurzy a semináre na diaľku poskytované on-line prostredníctvom telekomunikačného spoja alebo počítačovej siete alebo internetu; poskytovanie a prevádzka elektronických konferencií, diskusných skupín a besied.
42 - Poradenské služby v oblasti poskytovaného softvéru; počítačové programovanie; výroba softvéru; projektovanie informačných systémov; expertné služby v oblasti informačných systémov; inštalácia, spúšťanie a aktualizácia počítačových programov; prenájom počítačov; servis počítačových programov; prenájom počítačov; servis počítačových programov; vytváranie a vývoj počítačových programov; vytváranie domovských stránok; konzultačné služby týkajúce sa počítačov, softvéru; multimédií.

(540) SOFTIMEX

(731) SOFTIMEX MULTIMEDIA, s. r. o., SNP 159, 049 18 Lubeník, SK;

---

(210) 207-2004
(220) 28.1.2004
8 (511) 5
(511) 5 - Výrobky pre dámsku hygienu, predovšetkým slipové vložky, vložky a tampóny, menštruačné nohavičky, interlabiálne vložky na dámsku hygienu; plienky a vložky pre inkontinentných pacientov, nohavičky pre inkontinentných pacientov.

(540) DUO ACTION

(731) The Procter & Gamble Company, spoločnosť zriadená podľa zákonov štátu Ohio, One Procter & Gamble Plaza, Cincinnati, Ohio, US;
(740) Bušová Eva, JUDr., Bratislava, SK;

---

(210) 255-2004
(220) 2.2.2004
8 (511) 29, 39, 40
(511) 29 - Mrazené ovocie a zelenina, mrazené ovocné zmesi, mrazené zeleninové zmesi a kuchynské polotovary z nich vyrobené.
39 - Skladovanie tovarov a polotovarov.
40 - Zmrazovanie tovarov a polotovarov.
(540)

(731) MRAZIARNE a. s. Sládkovičovo, Košútska 1342, 925 21 Sládkovičovo, SK;
(740) Kováčik Štefan, Ing., Bratislava, SK;

---

(210) 259-2004
(220) 2.2.2004
8 (511) 18, 25, 28
(511) 18 - Aktovky; batohy; pásy a remene na taškách; kufríky; diplomatické kufríky; kožené puzdrá na navštívenky; taštičky a vrecká s uzáverom; peňaženky; mešteky na peniaze; kozmetické tašky predávané bez obsahu; kožené puzdrá na kreditné karty; cestovné tašky na odevy; univerzálne peňaženky; tašky na športové potreby; kabelky; tašky na hokejovú výstroj; tašky na kolieskové (inline) korčule; kľúčenky; taštičky na hodinky;

batožinové príslušenstvo; kožené puzdrá na zápisníky a poznámkové bloky; nočné tašky; vrecká a tašky k sedlám; valcovité tašky; univerzálne tašky; školské aktovky; plecniaky; športové tašky; príručné cestovné kufríky; obaly na kravaty; cestovné alebo vojenské tašky; lodné kufre; dáždniky; náprsné tašky a víkendové tašky; výrobky zhotovené z kože; alebo imitácie kože; najmä tašky na holiace potreby; chlebníky; tašky pre hokejové a korčuliarske príslušenstvo.
25 - Hokejové podväzkové pásy; odevy pre hokej a kolieskové (inline); korčuľovanie, najmä čiapky; opasky; traky; pletené košele a svetre, bundy; kabáty; saká; nohavice po kolená; čiapky s logom; šilty čiapok; košele; krátke nohavice; ponožky; pulóvre; tričká; tréningové odevy; nohavice; uniformy.
28 - Príslušenstvá a športové potreby pre kolieskové (inline) korčuľovanie, ľadový hokej a korčuľovanie na ľade, najmä ochranné vypchávky nohavíc; trenky pod hokejový úbor; ochranné vypchávky hornej časti trupu a ramien; chrániče na lakte; chrániče a vypchávky na píšťaly; vypchávky na predlaktia; chrániče krku; hokejové rukavice; ochranné rukavice pre korčuľovanie na kolieskových korčuliach; brankárske rukavice; brankárske chrániče; korčule na ľad; kolieskové (inline) korčule; korčule krasokorčuliarov; korčule na hokej; hokejky; brankárske hokejky; náhradné čepele pre hokejky a držadlá pre hokejky; puky a lopty pre hokej a kolieskové korčuľovanie; chrániče na ústa; ochrana predlaktia voči rozpáraniu; chrániče hrude a ramien; ochranné poháre, šálky a podložky.

(540) TORSPO

(731) Soderquist David, 706 Benton Street, Anoka, Minnesota 55303, US;

(740) Máčajová Mária, Ing., Nitra, SK;

---

(210) 260-2004

(220) 3.2.2004

8 (511) 5

(511) 5 - Farmaceutické, zverolekárske a zdravotnícke prípravky, dietetické látky prispôsobené na lekárske účely, potrava pre dojčatá, náplasti, obväzový materiál, hmoty na plombovanie zubov a zubné vosky, dezinfekčné prostriedky, prípravky na ničenie hmyzu, fungicídy, herbicídy.

(540) CONVENIA

(731) PFIZER PRODUCTS INC., Eastern Point Road, Groton, Connecticut 06340, US;

(740) Bušová Eva, JUDr., Bratislava, SK;

---

(210) 261-2004

(220) 3.2.2004

8 (511) 5

(511) 5 - Farmaceutické, zverolekárske a zdravotnícke prípravky, dietetické látky prispôsobené na lekárske účely, potrava pre dojčatá, náplasti, obväzový materiál, hmoty na plombovanie zubov a zubné vosky, dezinfekčné prostriedky, prípravky na ničenie hmyzu, fungicídy, herbicídy.

(540) CEFSHOT

(731) PFIZER PRODUCTS INC., Eastern Point Road, Groton, Connecticut 06340, US;

(740) Bušová Eva, JUDr., Bratislava, SK;

---

(210) 262-2004

(220) 3.2.2004

8 (511) 29

(511) 29 - Jedlé oleje, najmä olivové oleje.

(540)

(591) odtiene hnedej, žltá, zelná, modrá, červená, biela, čierna, šedá

(731) KOIPE CORPORACIÓN, S. L., Plaza Julio Caro Baroja 2, 20018 San Sebastian, Guipuzcoa, ES;

(740) ROTT, RŮŽIČKA & GUTTMANN, v. o. s., Bratislava, SK;

---

(210) 263-2004

(220) 3.2.2004

8 (511) 29

(511) 29 - Mäso, ryby, hydina a zverina; mäsové výťažky; konzervované, sušené a tepelne spracované ovocie a zelenina; rôsoly, džemy, kompóty; vajcia, mlieko a mliečne výrobky; jedlé oleje a tuky; uhorky v pohároch, pozdĺžne a priečne uhorkové rezy.

(540) Sticksi

(731) „Efko" Frischfrucht und Delikatessen GmbH, Hinzenbach 38, A-4070 Eferding, AT;

(740) ROTT, RŮŽIČKA & GUTTMANN, v. o. s., Bratislava, SK;

---

(210) 264-2004

(220) 3.2.2004

8 (511) 16, 17, 19, 35, 37, 39, 42, 43

(511) 16 - Firemné listiny, papiernický tovar, papierové propagačné materiály, informačné brožúry, fotografie, katalógy, kalendáre, mapy, knihy, noviny, časopisy, tlačivá a kancelárske potreby uvedené v triede 16, kancelárska technika uvedená v triede 16, náhradné diely a príslušenstvo kancelárskej techniky uvedené v triede 16.
17 - Kovové izolačné fólie, umelohmotné fólie, izolačné hmoty zabraňujúce sálaniu tepla, izolačné materiály, izolačné náterové farby, izolanty, látky na izolovanie budov od vlhkosti, minerálna vlna (izolátor), plastické hmoty, polotovary, sklená vlna ako izolačný materiál, materiály na zabránenie tepelnej radiácie, tepelné izolanty (nevodivé materiály), materiály zabraňujúce vyžarovaniu tepla, izolačné laky, izolačné pásky, izolačné tkaniny, izolačné oleje, izolačné farby, izolačné fólie, izolačný papier, izolačné povlaky, izolačná plsť, sklené vlákna na izoláciu, izolačné rukavice, izolačné tesnenia, tesniace materiály, tesniace obloženia, tesniace tmely, tkaniny zo sklených vlákien na izoláciu, trosková vlna (izolačný materiál), izolačné látky proti vlhkosti, nekovové hadice, tesnenie na potrubia, vypchávkové materiály z gumy a plastov, nekovové, vystužovacie materiály, zvukovoizolačné materiály, gumové

a plastové výplne, podkladové materiály z gumy a plastov.
19 - Asfaltové (bitúmenové) nátery, poťahy, pokryvy na strechy, asfaltové (bitúmenové) výrobky pre stavebníctvo, nekovové základné konštrukcie pre budovy, nekovové debnenie, osvetľovacia dlažba, svetelná dlažba, asfaltové dlažby, nekovové dlážky, kamenárske výrobky, kameniny pre stavebníctvo, nekovové komínové nadstavce, komínové plášte, nekovové komínové rúry, nekovové komíny, nekovové dymovody, nekovové lešenia, náterové hmoty, omietky pre stavebníctvo, nekovový obkladový materiál na budovy, ohňovzdorné cementové nátery, plstený materiál na budovy, nekovové preklady, refrakčné materiály, nekovové samostatné továrenské komíny, stavebné sklo, izolačné stavebné sklo, nekovové prenosné stavby, nekovové stavebné krytiny, stavebný kameň, nekovový stavebný materiál, nekovové stavebné panely, šamot, tabuľové sklo pre stavebníctvo, tehly, terakota, trstina na stavebné účely, nekovové vonkajšie plášte budov, nekovové výplne dverí, nekovové vystužovacie materiály, žiaruvzdorné drevo.
35 - Maloobchodná činnosť v oblasti strojárenského, stavebného a drevospracujúceho priemyslu, s potravinárskymi výrobkami, s tabakovými výrobkami, s dopravnými prostriedkami a ich príslušenstvom, v oblasti chemického a petrochemického priemyslu, v oblasti sklárskeho priemyslu, v energetike; činnosti reklamnej agentúry, rozširovanie, vydávanie a aktualizovanie reklamných materiálov, prenájom reklamných priestorov a plôch, prenájom reklamných materiálov, zásielkové reklamné služby, uverejňovanie reklamných textov, prenájom kancelárskych strojov a zariadení, aranžovanie výkladov, analýzy nákladov, inzertné činnosti, obchodný alebo podnikateľský prieskum, poradenstvo v obchodnej činnosti, obchodný manažment a podnikové poradenstvo, organizovanie výstav na obchodné a reklamné účely, odborné obchodné poradenstvo, prieskum trhu, prieskum verejnej mienky, sekretárske služby, účtovníctvo, vedenie účtovných kníh, marketingové štúdie.
37 - Stavebné činnosti, asfaltovanie, stavebný dozor, murovanie, murárstvo, utesňovanie stavieb, izolovanie stavieb, demolácia budov, čistenie komínov, čistenie a opravy kotlov, montáž a opravy pecí, protihrdzová úprava, výstavba a opravy skladov, štukovanie, sadrovanie, prenájom stavebných strojov a zariadení, interiérové maľovanie a natieranie, klampiarstvo a inštalatérstvo, výstavba a opravy skladov, montovanie lešení, stavebné informácie, izolovanie proti vlhkosti, montáž a opravy vykurovacích zariadení, stavebná činnosť v oblasti inžinierskych, priemyselných, bytových a občianskych stavieb, obkladačské práce, inštalácia, montáž, údržba a opravy strojných a priemyselných zariadení, pokrývačské práce na strechách budov, výstavba obchodných a veľtržných stánkov.
39 - Balenie tovarov, nákladná a kamiónová doprava, skladovanie, uskladňovanie tovarov, sprostredkovanie prepravy, kuriérske služby, doručovanie tovaru, preprava nábytku, organizovanie ciest, exkurzií, okružných výletov, preprava a skladovanie odpadu, prenájom skladísk, prepravné služby, prenájom plavidiel, automobilov.
42 - Inžinierska činnosť v investičnej výstavbe, projektová činnosť v investičnej výstavbe, štúdie technických projektov, projektovanie stavieb, zostavovanie stavebných výkresov, strojársky technický prieskum, revízia, odborné prehliadky a expertízy priemyselných komínov.
43 - Poskytovanie prechodného ubytovania, ubytovacie kancelárie, motelové služby, hotelierske služby, rezervácia penziónov, rezervácia hotelov, rezervovanie prechodného ubytovania, turistické ubytovne.

(540)

(591) olivovozelená, biela
(731) TERMOSTAV - MRÁZ, spoločnosť s ručením obmedzeným, Košice, Priemyselná 3, 042 99 Košice, SK;
(740) Gruber Dalibor, Ing., Košice, SK;

---

(210) 265-2004
(220) 3.2.2004
8 (511) 29
(511) 29 - Mlieko, sušené práškové mlieko, zahustené, ochutené a šľahané mlieko; mliečne produkty, najmä: mliečne dezerty, jogurty, jogurtové nápoje, peny, krémy, dezertné krémy, čerstvá smotana, maslo, syrové nátierky, syry, vyzrievacie syry, vyzrievacie syry s plesňou, čerstvé nevyzreté syry a syry v slanom náleve, tvaroh, čerstvé syry predávané buď v tekutej alebo pastovej forme, neochutené alebo ochutené nápoje vyrobené prevažne z mlieka alebo mliečnych produktov, mliečne nápoje vyrobené hlavne z mlieka, mliečne nápoje obsahujúce ovocie; fermentované neochutené alebo ochutené mliečne produkty; všetky tieto produkty obsahujúce ovocie.

(540) FRUTIGO
(731) COMPAGNIE GERVAIS DANONE (société anonyme), 126-130, rue Jules Guesde, 92300 Levallois-Perret, FR;
(740) Fajnorová Mária, Ing., Bratislava, SK;

---

(210) 267-2004
(220) 3.2.2004
8 (511) 16, 35, 36, 42
(511) 16 - Brožované knihy, brožúry, brožúrky, časopisy, etikety s výnimkou textilných, fotografie, grafické zobrazenie, kalendáre, knihy, obálky (papiernický tovar), periodické a neperiodické publikácie, plagáty, prospekty, pútače z papiera alebo lepenky, tlačené reklamné materiály.
35 - Automatizované spracovanie dát, pomoc pri riadení obchodnej činnosti, poradenstvo v obchodnej činnosti, poskytovanie informácií pomocou globálnej počítačovej siete v uvedených oblastiach, poskytovanie obchodných alebo podnikateľských informácií, sprostredkovanie uvedených služieb, zbieranie údajov do počítačových databáz, zoraďovanie údajov v počítačových databázach.

36 - Konateľstvo, jednateľstvo, poskytovanie informácií pomocou globálnej počítačovej siete v uvedených oblastiach, poskytovanie konzultačných a poradenských služieb týkajúcich sa oceňovania priemyselného vlastníctva, realitné kancelárie, správa nehnuteľností, správcovstvo, sprostredkovanie nehnuteľností, sprostredkovanie uvedených služieb, zabezpečenie služieb finančného oceňovania v oblasti priemyselného vlastníctva, najmä ochranných známok a značiek, dizajnov, úžitkových vzorov a patentov, zabezpečenie súdnoznaleckých posudkov odboru priemyselné vlastníctvo týkajúce sa oceňovania priemyselných práv.
42 - Konzultačné služby v oblasti práva duševného vlastníctva, licencie na práva duševného vlastníctva, odborné poradenstvo v oblasti autorských práv, odborné poradenstvo v oblasti práv duševného vlastníctva, odborné poradenstvo v oblasti prevodov, licencií, záložných práv na práva priemyselného vlastníctva, odborné poradenstvo v oblasti riešenia sporov týkajúcich sa porušovania práv z priemyselného vlastníctva, odborné právne poradenstvo, poskytovanie informácií pomocou globálnej počítačovej siete v uvedených oblastiach, právny výskum, služby komerčných právnikov, služby zastupovania vo všetkých oblastiach týkajúcich sa priemyselného vlastníctva, sprostredkovanie uvedených služieb, zabezpečenie registrácie priemyselných práv na regionálnej i medzinárodnej úrovni, zabezpečenie súdnoznaleckých posudkov odboru Priemyselné vlastníctvo netýkajúcich sa oceňovania priemyselných práv.

(540)

(731) Vasiľ Imrich, JUDr., Štefánikova 7, 811 06 Bratislava, SK;
(740) Belička Ivan, Ing., Banská Bystrica, SK;

---

(210) 268-2004
(220) 3.2.2004
8 (511) 16, 35, 36, 42
(511) 16 - Brožované knihy, brožúry, brožúrky, časopisy, etikety s výnimkou textilných, fotografie, grafické zobrazenie, kalendáre, knihy, obálky (papiernický tovar), periodické a neperiodické publikácie, plagáty, prospekty, pútače z papiera alebo lepenky, tlačené reklamné materiály.
35 - Automatizované spracovanie dát, pomoc pri riadení obchodnej činnosti, poradenstvo v obchodnej činnosti, poskytovanie informácií pomocou globálnej počítačovej siete v uvedených oblastiach, poskytovanie obchodných alebo podnikateľských informácií, sprostredkovanie uvedených služieb, zbieranie údajov do počítačových databáz, zoraďovanie údajov v počítačových databázach.
36 - Konateľstvo, jednateľstvo, poskytovanie informácií pomocou globálnej počítačovej siete v uvedených oblastiach, poskytovanie konzultačných a poradenských služieb týkajúcich sa oceňovania priemyselného vlastníctva, realitné kancelárie, správa nehnuteľností, správcovstvo, sprostredkovanie nehnuteľností, sprostredkovanie uvedených služieb, zabezpečenie služieb finančného oceňovania v oblasti priemyselného vlastníctva, najmä ochranných známok a značiek, dizajnov, úžitkových vzorov a patentov, zabezpečenie súdnoznaleckých posudkov odboru priemyselné vlastníctvo týkajúce sa oceňovania priemyselných práv.
42 - Konzultačné služby v oblasti práva duševného vlastníctva, licencie na práva duševného vlastníctva, odborné poradenstvo v oblasti autorských práv, odborné poradenstvo v oblasti práv duševného vlastníctva, odborné poradenstvo v oblasti prevodov, licencií, záložných práv na práva priemyselného vlastníctva, odborné poradenstvo v oblasti riešenia sporov týkajúcich sa porušovania práv z priemyselného vlastníctva, odborné právne poradenstvo, poskytovanie informácií pomocou globálnej počítačovej siete v uvedených oblastiach, právny výskum, služby komerčných právnikov, služby zastupovania vo všetkých oblastiach týkajúcich sa priemyselného vlastníctva, sprostredkovanie uvedených služieb, zabezpečenie registrácie priemyselných práv na regionálnej i medzinárodnej úrovni, zabezpečenie súdnoznaleckých posudkov odboru Priemyselné vlastníctvo netýkajúcich sa oceňovania priemyselných práv.

(540)

(591) tmavomodrá
(731) Vasiľ Imrich, JUDr., Štefánikova 7, 811 06 Bratislava, SK;
(740) Belička Ivan, Ing., Banská Bystrica, SK;

---

(210) 269-2004
(220) 3.2.2004
8 (511) 25, 35, 39
(511) 25 - Odevy, obuv, pokrývky hlavy.
35 - Reklama; manažment podniku; obchodná správa; kancelárska činnosť, maloobchodné služby s odevmi a textilnými tovarmi, kancelárie zaoberajúce sa dovozom a vývozom.
39 - Preprava; balenie a skladovanie odevov a textilných tovarov.

(540)

(731) COMERCIAL LOSAN S.L., CTRA. ALCANIZ S/N, CASPE, 50700 ZARAGOZA, ES;
(740) Beleščák Ladislav, Ing., Piešťany, SK;

---

(210) 270-2004
(220) 3.2.2004
8 (511) 25, 35, 39
(511) 25 - Odevy, obuv, pokrývky hlavy.
35 - Reklama; manažment podniku; obchodná správa; kancelárska činnosť, maloobchodné služby s odevmi a textilnými tovarmi, kancelárie zaoberajúce sa dovozom a vývozom.
39 - Preprava; balenie a skladovanie odevov a textilných tovarov.
(540)

(731) COMERCIAL LOSAN S.L., CTRA. ALCANIZ S/N, CASPE, 50700 ZARAGOZA, ES;
(740) Beleščák Ladislav, Ing., Piešťany, SK;

---

(210) 271-2004
(220) 3.2.2004
8 (511) 25, 35, 39
(511) 25 - Odevy, obuv, pokrývky hlavy.
35 - Reklama; manažment podniku; obchodná správa; kancelárska činnosť, maloobchodné služby s odevmi a textilnými tovarmi, kancelárie zaoberajúce sa dovozom a vývozom.
39 - Preprava; balenie a skladovanie odevov a textilných tovarov.
(540)

Mc. Baby

(731) COMERCIAL LOSAN S.L., CTRA. ALCANIZ S/N, CASPE, 50700 ZARAGOZA, ES;
(740) Beleščák Ladislav, Ing., Piešťany, SK;

---

(210) 272-2004
(220) 3.2.2004
8 (511) 16, 35, 37
(511) 16 - Firemné listiny, papiernický tovar, papierové propagačné materiály, letáky, prospekty, tlačivá, kancelárske potreby uvedené v triede 16, kancelárska technika uvedená v triede 16, náhradné diely a príslušenstvo kancelárskej techniky uvedené v triede 16.
35 - Reklama, reklamné agentúry, rozširovanie reklamných materiálov zákazníkom, vydávanie a aktualizovanie reklamných materiálov, rozširovanie reklamných materiálov, prenájom reklamných plôch, zásielkové reklamné služby, spracovanie textov, uverejňovanie reklamných textov.
37 - Natieranie, interiérové maľovanie a exteriérové maľovanie, čistenie, chemické čistenie, čistenie automobilov, čistenie vagónov, čistenie ciest, čistenie komínov, čistenie kotlov, čistenie okien, čistenie exteriérov a čistenie interiérov; pranie a čistenie šatstva; čistenie kože, čistenie kožušiny, lakovanie, glazovanie, leštenie vozidiel; povrchové čistenie exteriérov budov, čistenie priemyselných budov, čistenie súkromných obytných budov, čistenie interiérov budov; prenájom čistiacich strojov; umývanie dopravných prostriedkov, deratizácia, dezinfekcia, prenájom vozidiel na zametanie.
(540) CASSOMEN
(731) CASSOMEN s. r. o., Štefánikova 6, 040 01 Košice, SK;
(740) Gruber Dalibor, Ing., Košice, SK;

---

(210) 275-2004
(220) 4.2.2004
8 (511) 6, 19, 20, 35, 37, 42
(511) 6 - Kovové brány, kovové dvere, kovové dverové rámy, kovanie na nábytok.
19 - Rámové konštrukcie s výnimkou vodových, skladacie dvere s výnimkou kovových, dvere s výnimkou kovových.
20 - Dvierka na nábytok, nábytok, police (nábytkové).
35 - Obchodná činnosť (poradenstvo).
37 - Servisná činnosť v oblasti nábytkárstva a interiérov.
42 - Odborné poradenstvo v oblasti nábytkov a interiérov.
(540) SENATOR
(731) Hupcej Michal, Mlynská 1485, 093 03 Vranov nad Topľou, SK;

---

(210) 276-2004
(220) 4.2.2004
8 (511) 6, 19, 20, 35, 37, 42
(511) 6 - Kovové brány, kovové dvere, kovové dverové rámy, kovanie na nábytok.
19 - Rámové konštrukcie s výnimkou vodových, skladacie dvere s výnimkou kovových, dvere s výnimkou kovových.
20 - Dvierka na nábytok, nábytok, police (nábytkové).
35 - Obchodná činnosť (poradenstvo).
37 - Servisná činnosť v oblasti nábytkárstva a interiérov.
42 - Odborné poradenstvo v oblasti nábytkov a interiérov.
(540)

(731) Hupcej Michal, Mlynská 1485, 093 03 Vranov nad Topľou, SK;

---

(210) 277-2004
(220) 4.2.2004
8 (511) 16, 35, 41
(511) 16 - Papier a výrobky z papiera, tlačoviny, neperiodické publikácie, ponukové listy, katalógy, reklamné letáky, propagačné materiály, podložky na stôl, papierové servítky a vreckovky, toaletný papier, papierové uteráky, hygienické vrecká, kancelársky papier všetkých druhov, xerografický papier, pauzovací papier, tabulačný papier, faxový papier, obálky, samolepiace etikety, samolepiace bločky, bločky na poznámky, bloky a samostatné archy, krúžkové záznamníky, telefónne zápisníky, diáre, záznamové knihy, knihy pošty, tlačivá, mapy, kalendáre, opravné prostriedky (laky, papieriky, ceruzky, strojčeky), gumy, strúhadlá, ceruzky, mikroceruzky, písacie potreby, náplne, tuhy, zvýrazňovače, popisovače, kancelárske etikety, kancelárske lepidlá a lepiace pásky, zošívačky, dierovačky, rezačky, pravítka, sponky, klipsy, pripináčiky, dátumovky a číslovačky, stojany na pečiatky, papierové dosky a rýchloviazače, plastové dosky, priehľadné obaly, rozlišovače, zaraďovače, podpisové a triediace knihy, papierové kapsy, archívne boxy a škatule, vizitkáre a kartotéky, menovky.
35 - Organizačné zaistenie propagačných akcií, rozmnožovanie a tlač reklamných a propagačných dokumentov, zverejňovanie a publikovanie propagačných textov.
41 - Výchovná a zábavná činnosť, organizačné zaistenie ekologického programu a jeho vyhodnocovanie.
(540) STROMY PRE ŽIVOT
(731) PAPIRIUS s. r. o., K Vypichu 1108, 252 19 Rudná u Prahy, CZ;
(740) Mešková Viera, Ing., Bratislava, SK;

---

(210) 278-2004
(220) 4.2.2004
8 (511) 16, 35, 41
(511) 16 - Papier a výrobky z papiera, tlačoviny, neperiodické publikácie, ponukové listy, katalógy, reklamné letáky, propagačné materiály, podložky na stôl, papierové servítky a vreckovky, toaletný papier, papierové uteráky, hygienické vrecká, kancelársky papier všetkých druhov, xerografický papier, pauzovací papier, tabulačný papier, faxový papier, obálky, samolepiace etikety, samolepiace bločky, bločky na poznámky, bloky a samostatné archy, krúžkové záznamníky, telefónne zápisníky, diáre, záznamové knihy, knihy pošty, tlačivá, mapy, kalendáre, opravné prostriedky (laky, papieriky, ceruzky, strojčeky), gumy, strúhadlá, ceruzky, mikroceruzky, písacie potreby, náplne, tuhy, zvýrazňovače, popisovače, kancelárske etikety, kancelárske lepidlá a lepiace pásky, zošívačky, dierovačky, rezačky, pravítka, sponky, klipsy, pripináčiky, dátumovky a číslovačky, stojany na pečiatky, papierové dosky a rýchloviazače, plastové dosky, priehľadné obaly, rozlišovače, zaraďovače, podpisové a triediace knihy, papierové kapsy, archívne boxy a škatule, vizitkáre a kartotéky, menovky.
35 - Organizačné zaistenie propagačných akcií, rozmnožovanie a tlač reklamných a propagačných dokumentov, zverejňovanie a publikovanie propagačných textov.
41 - Výchovná a zábavná činnosť, organizačné zaistenie ekologického programu a jeho vyhodnocovanie.
(540)

(731) PAPIRIUS s. r. o., K Vypichu 1108, 252 19 Rudná u Prahy, CZ;
(740) Mešková Viera, Ing., Bratislava, SK;

---

(210) 279-2004
(220) 4.2.2004
8 (511) 17, 19, 37
(511) 17 - Kaučuk, gutaperča, guma, azbest, sľuda a výrobky z týchto materiálov, ktoré nie sú zahrnuté v iných triedach; plastové výlisky ako polotovary; baliace, tesniace a izolačné materiály; ohybné rúry a hadice s výnimkou kovových.
19 - Nekovové stavebné materiály; nekovové rúry pre stavebníctvo; asfalt, smola a bitúmen; nekovové prenosné stavby; pomníky, okrem kovových.
37 - Stavebníctvo; opravy; montážne a inštalačné služby.
(540)

(591) modrá, zelená
(731) TERMOSPOL, a. s., Pražská 4, 041 11 Košice, SK;

---

(210) 281-2004
(220) 4.2.2004
8 (511) 32
(511) 32 - Pivá.
(540) ARANY ÁSZOK
(731) Dreher Sörgyárak Rt., Jászberényi u. 7-11, 1106 Budapest, HU;
(740) Čechvalová Dagmar, Bratislava, SK;

---

(210) 282-2004
(220) 4.2.2004
8 (511) 32
(511) 32 - Pivá.
(540) KÖBÁNYAI SÖR
(731) Dreher Sörgyárak Rt., Jászberényi u. 7-11, 1106 Budapest, HU;
(740) Čechvalová Dagmar, Bratislava, SK;

---

(210) 284-2004
(220) 5.2.2004
8 (511) 16, 35, 36
(511) 16 - Tlačoviny, knihy a tlačené publikácie, časopisy, noviny, brožúry, sprievodcovia a príručky, všetko v súvislosti s finančníctvom; príručky o bežných akciách; správy o deklarovaných dividendách; záznamy o komunálnych obligáciách a dividendách vydávaných korporáciami; správy o kmeňovom akciovom kapitále; príručky a prílohy z oblasti bankovníctva a finančníctva; časopisy a správy týkajúce sa hospodárskych a obchodných štatistických úverových informácií a podmienok, správ a prehľadov; tlačené tabuľky, grafy, diagramy, schémy a príručky vytvorené z uvedených informácií.
35 - Poradenské a konzultačné služby; poskytovanie obchodných alebo podnikateľských informácií; marketing; marketingové štúdie; obchodný alebo podnikateľský prieskum; prieskum verejnej mienky; prieskum trhu; analýzy nákladov; hospodárske (ekonomické) predpovede; zostavovanie výpisov z účtov; vedenie kartoték v počítači; zbieranie údajov do centrálnej kartotéky; vzťahy s verejnosťou (prieskum vzťahov medzi podnikmi, inštitúciami a spoločenským prostredím; organizovanie výstav na komerčné alebo reklamné účely; predvádzanie tovaru na reklamné účely a podporu predaja; vylepovanie plagátov; rozširovanie reklamných alebo inzertných oznamov; rozširovanie reklamných materiálov zákazníkom (letáky, prospekty, tlačivá, vzorky); zasielanie reklamných materiálov zákazníkom; vydávanie a aktualizovanie reklamných materiálov; uverejňovanie reklamných textov; prenájom reklamných plôch; vydávanie reklamných alebo náborových textov; rozhlasová reklama; televízne reklamy; reklamná, inzertná a propagačná činnosť prostredníctvom akéhokoľvek média, prostredníctvom telefónnej siete, dátovej siete, informačnej siete, elektronickej siete, komunikačnej siete alebo počítačovej siete; poskytovanie informácií a iných informačných produktov komerčného alebo reklamného charakteru, multimediálnych informácií komerčného alebo reklam-ného charakteru; komerčné využitie internetu; on-line inzercia.
36 - Zhromažďovanie peňažných prostriedkov od verejnosti na základe verejnej výzvy s cieľom investovať takto zhromaždené peňažné prostriedky do majetku vymedzeného zákonom o kolektívnom investovaní a z takto zhromaždeného majetku vytvárať a spravovať podielové fondy; výkon nútenej správy podielových fondov; zhromažďovanie peňažných prostriedkov s cieľom ich použiť na podnikanie; služby na využívanie dôchodkových fondov; dôchodkové fondy; vydávanie kreditných kariet; služby týkajúce sa úverových kariet; organizovanie dobročinných zbierok; kapitálové investície; garancie, záruky, kaucie; klíring (zúčtovávanie vzájomných pohľadávok a záväzkov - bezhotovostné platenie); úschovné služby, úschova v bezpečnostných schránkach; pôžičky (financovanie); daňové odhady (služby); finančné odhady a oceňovanie (poisťovníctvo, bankovníctvo, nehnuteľnosti); konateľstvo, jednateľstvo; správcovstvo; služby v oblasti finančníctva; finančné riadenie; záručné pôžičky; hypotéky, poskytovanie pôžičiek; burzové maklérstvo; finančné analýzy; finančné poradenstvo; konzultačné služby v oblasti financií; elektronický prevod kapitálu; platobné prevody vykonávané elektronicky; finančné informácie; vydávanie cenných papierov; úschova cenností; kurzové záznamy na burze; príjem vkladov od spoločnosti; poskytovanie úverov; investovanie do cenných papierov; finančný lízing; obchodovanie na vlastný účet alebo na účet klienta s devízovými hodnotami v oblasti terminovaných obchodov (futures) a opcií (options) včítane kurzových a úrokových obchodov s prevoditeľnými cennými papiermi; finančné maklérstvo; portfólio manažment; zahraničná obchodná činnosť; operačný lízing; zmenárenská činnosť; faktoring a forfajting; sprostredkovanie nákupu a predaja nehnuteľnosti; finančná sprostredkovateľská činnosť.
(540)

(731) Pro Partners, o. c. p., a. s., Michalská 7, 811 01 Bratislava, SK;
(740) Neuschl Vladimír, Mgr. Ing., Bratislava, SK;

---

(210) 285-2004
(220) 5.2.2004
8 (511) 6, 35, 36
(511) 16 - Tlačoviny, knihy a tlačené publikácie, časopisy, noviny, brožúry, sprievodcovia a príručky, všetko v súvislosti s finančníctvom; príručky o bežných akciách; správy o deklarovaných dividendách; záznamy o komunálnych obligáciách a dividendách vydávaných korporáciami; správy o kmeňovom akciovom kapitále; príručky a prílohy z oblasti bankovníctva a finančníctva; časopisy a správy týkajúce sa hospodárskych a obchodných štatistických úverových informácií a podmienok, správ a prehľadov; tlačené tabuľky, grafy, diagramy, schémy a príručky vytvorené z uvedených informácií.
35 - Poradenské a konzultačné služby; poskytovanie obchodných alebo podnikateľských informácií; marketing; marketingové štúdie; obchodný alebo podnikateľský prieskum; prieskum verejnej mienky; prieskum trhu; analýzy nákladov; hospodárske (ekonomické) predpovede; zostavovanie výpisov z účtov; vedenie kartoték v počítači; zbieranie údajov do centrálnej kartotéky; vzťahy s verejnosťou (prieskum vzťahov medzi podnikmi, inštitúciami a spoločenským prostredím; organizovanie výstav na komerčné alebo reklamné účely; predvádzanie tovaru na reklamné účely a podporu predaja; vylepovanie plagátov; rozširovanie reklamných alebo inzertných oznamov; rozširovanie reklamných materiálov zákazníkom (letáky, prospekty, tlačivá, vzorky); zasielanie reklamných materiálov zákazníkom; vydávanie a aktualizovanie reklamných materiálov; uverejňovanie reklamných textov; prenájom reklamných plôch; vydávanie reklamných alebo náborových textov; rozhlasová reklama; televízne reklamy; reklamná, inzertná a propagačná

činnosť prostredníctvom akéhokoľvek média, prostredníctvom telefónnej siete, dátovej siete, informačnej siete, elektronickej siete, komunikačnej siete alebo počítačovej siete; poskytovanie informácií a iných informačných produktov komerčného alebo reklamného charakteru, multimediálnych informácií komerčného alebo reklamného charakteru; komerčné využitie internetu; on-line inzercia.
36 - Zhromažďovanie peňažných prostriedkov od verejnosti na základe verejnej výzvy s cieľom investovať takto zhromaždené peňažné prostriedky do majetku vymedzeného zákonom o kolektívnom investovaní a z takto zhromaždeného majetku vytvárať a spravovať podielové fondy; výkon nútenej správy podielových fondov; zhromažďovanie peňažných prostriedkov s cieľom ich použiť na podnikanie; služby na využívanie dôchodkových fondov; dôchodkové fondy; vydávanie kreditných kariet; služby týkajúce sa úverových kariet; organizovanie dobročinných zbierok; kapitálové investície; garancie, záruky, kaucie; klíring (zúčtovávanie vzájomných pohľadávok a záväzkov - bezhotovostné platenie); úschovné služby, úschova v bezpečnostných schránkach; pôžičky (financovanie); daňové odhady (služby); finančné odhady a oceňovanie (poisťovníctvo, bankovníctvo, nehnuteľnosti); konateľstvo, jednateľstvo; správcovstvo; služby v oblasti finančníctva; finančné riadenie; záručné pôžičky; hypotéky, poskytovanie pôžičiek; burzové maklérstvo; finančné analýzy; finančné poradenstvo; konzultačné služby v oblasti financií; elektronický prevod kapitálu; platobné prevody vykonávané elektronicky; finančné informácie; vydávanie cenných papierov; úschova cenností; kurzové záznamy na burze; príjem vkladov od spoločnosti; poskytovanie úverov; investovanie do cenných papierov; finančný lízing; obchodovanie na vlastný účet alebo na účet klienta s devízovými hodnotami v oblasti terminovaných obchodov (futures) a opcií (options) včítane kurzových a úrokových obchodov s prevoditeľnými cennými papiermi; finančné maklérstvo; portfólio manažment; zahraničná obchodná činnosť; operačný lízing; zmenárenská činnosť; faktoring a forfajting; sprostredkovanie nákupu a predaja nehnuteľnosti; finančná sprostredkovateľská činnosť.

(540)

(731) INFIN, spol. s r. o., Michalská 7, 811 01 Bratislava, SK;
(740) Neuschl Vladimír, Mgr. Ing., Bratislava, SK;

---

(210) 287-2004
(220) 5.2.2004
8 (511) 12, 16, 37
(511) 12 - Vozidlá, dopravné prostriedky pozemné, ojazdené automobily, súčasti a príslušenstvá automobilov patriace do tejto triedy, náhradné diely na automobily.
16 - Tlačiarenské výrobky, tlačoviny.
37 - Opravy a údržba automobilov, autoopravovne, autoservisy, umývanie, čistenie a leštenie automobilov, opravy a protektorovanie pneumatík.

(540)

(731) Import Volkswagen Group, s. r. o., Pekařská 6, 155 00 Praha 5 - Stodůlky, CZ;
(740) ROTT, RŮŽIČKA & GUTTMANN, v. o. s., Bratislava, SK;

---

(210) 288-2004
(220) 5.2.2004
8 (511) 12, 16, 37
(511) 12 - Vozidlá, dopravné prostriedky pozemné, ojazdené automobily, súčasti a príslušenstvá automobilov patriace do tejto triedy, náhradné diely na automobily.
16 - Tlačiarenské výrobky, tlačoviny.
37 - Opravy a údržba automobilov, autoopravovne, autoservisy, umývanie, čistenie a leštenie automobilov, opravy a protektorovanie pneumatík.

(540)

(731) Import Volkswagen Group, s. r. o., Pekařská 6, 155 00 Praha 5 - Stodůlky, CZ;
(740) ROTT, RŮŽIČKA & GUTTMANN, v. o. s., Bratislava, SK;

---

(210) 289-2004
(220) 5.2.2004
8 (511) 7, 16, 29, 30, 32
(511) 7 - Stroje, najmä plniace a baliace stroje, obaľovacie stroje, stroje na pečenie kornútkov, baliace stroje, vytláčacie stroje, plniace stroje, stroje na uzatváranie a zátkovanie fliaš, vyfukovacie stroje, tvarovacie stroje, napríklad vyfukovaním do formy, vstrekovacie stroje, stroje na vyfukovanie dutých výrobkov, vytláčacie vyfukovacie stroje, tlačiarenské stroje, vákuové baliace stroje, stroje na tvarovanie lepenky; mliekarenské stroje (zariadenia); zatavovacie stroje; dopravné pásy, dopravníky; homogenizátory; čerpadlá a pumpy používané v potravinárskom priemysle; formy (ako časti strojov); zariadenia na výrobu potravín; zariadenia na cirkuláciu vody a detergentov na čistenie strojov; obrábacie stroje; konštrukčné časti, časti a súčasti uvedených tovarov.

16 - Papier, lepenka a výrobky z týchto materiálov, ktoré nie sú zahrnuté v iných triedach; obalové kontajnery a obalové materiály vyrobené z papiera alebo vyrobené z papiera potiahnutého plastickým materiálom; tašky, vrecká a fólie na balenie a skladovanie potravín a tekutých alebo polotekutých výrobkov; obaly a nádoby na zmrzliny; obalové materiály z plastických hmôt, ktoré nie sú zahrnuté v iných triedach; plastové fólie; obalové plastové fólie; tlačoviny; knihárske výrobky; návody a užívateľské príručky (okrem prístrojov).
29 - Mäso, ryby, hydina a zverina; mäsové výťažky; konzervované sušené a tepelne spracované ovocie a zelenina; rôsoly, džemy, marmelády, ovocné zaváraniny, ovocné pretlaky; vajcia, mlieko a mliečne výrobky; jedlé oleje a tuky.
30 - Zmrzlina; káva, čaj, kakao, cukor, ryža, maniok, ságo, kávové náhradky; múka a výrobky z obilnín, chlieb, pekárske a cukrárske výrobky; soľ, horčica, ocot, omáčky ako chuťové prísady.
32 - Pivo; minerálne a sýtené vody a iné nealkoholické nápoje; ovocné nápoje a ovocné šťavy; sirupy a iné prípravky na výrobu nápojov.

(540) TETRA WEDGE

(731) Tetra Laval Holdings & Finance S. A., Avenue Général-Guisan 70, CH-1009 Pully, CH;
(740) Fajnorová Mária, Ing., Bratislava, SK;

---

(210) 290-2004
(220) 5.2.2004
8 (511) 5
(511) 5 - Veterinárne výrobky a prípravky.

(540) SUVAXYN PARVO/E

(731) Dimminaco AG, Zurichstrasse 12, CH-8134 Adliswil, CH;
(740) Fajnorová Mária, Ing., Bratislava, SK;

---

(210) 291-2004
(220) 5.2.2004
8 (511) 18, 20, 24, 25, 40
(511) 18 - Plecniaky, plecniaky, batohy, dáždniky, palice, kufre, opasky z kože, tašky, peňaženky, slnečníky, kabely, kabelky, kožený tovar neobsiahnutý v iných triedach.
20 - Spacie vaky na stanovanie.
24 - Spacie vaky nahradzujúce prikrývky, textílie, tkaniny, textilné značky.
25 - Vrchné odevy, spodné odevy, bielizeň, pančuchové výrobky, pokrývky hlavy, športové odevy, plavky, tričká, textilné odevné doplnky, obuv všetkého druhu, odevy, rukavice.
40 - Apretovanie textílií, farbenie textílií, krajčírstvo, úprava odevov, strihová služba, úprava a spracovanie textilu, vyšívanie.

(540)

CRESS
sportswear

(731) Lumír Choleva - CRESS, Alšova 575, 708 00 Ostrava - Poruba, CZ;
(740) Fajnorová Mária, Ing., Bratislava, SK;

---

(210) 316-2004
(220) 6.2.2004
8 (511) 29, 30, 31, 32
(511) 29 - Algináty ako potrava, sardely ako ančovičky, arašidové maslo, spracované arašidy, bielkoviny ako potrava, vaječný bielok, kačacia masť, kačice s výnimkou živých, kačacie mäso chuťovo upravované, kačacie mäso marinované, bravčová masť, bravčové mäso, bujóny (vývary), prípravky na bujóny (vývary), konzervovaná cibuľa, výťažky z chaluhy ako potrava, datle, divina, ovocná dreň, držky, džemy, konzervovaná fazuľa, jedlá z fazule, morské raky ako garnáty (neživé), haringy, konzervované hľuzovky, nie živé homáre, konzervovaný hrach, zemiakové hranolčeky, hrozienka, huspenina, nie živá hydina, jedlá želatína, jedlé oleje, jedlé tuky, jogurt, kakaové maslo, kandizované ovocie, kaviár, kazelín ako potrava, kefír, klobásy (salámy, párky), sušený kokos, kokosové maslo, kokosový olej, kokosový tuk, bujónové koncentráty, koncentrované vývary, konzumný kostný olej, kôrovce (s výnimkou živých), nie živé krevety, krokety, krvavá jaternica (krvavnica), krvavé jaternice, krvavá tlačenka, kukuričný olej, mliečny nápoj ako kumys, kyslá kapusta, langusty (s výnimkou živých), jedlý loj, losos, zemiakové lupienky, spracované mandle, margarín, marmeláda (z pomarančov alebo iných citrusových plodov), maslo, kakaové maslo, neživé mäkkýše, mäso, konzervované mäso, mäsové výťažky, mliečne nápoje (s vysokým obsahom mlieka), mliečne výrobky, mlieko, mrazené ovocie, mušle (nie živé), nakladaná zelenina, nakladané uhorky, nasolené potraviny, jedlý olivový olej, konzervované olivy, spracované oriešky, kandizované ovocie, kompóty ako ovocie, konzervované ovocie, zavárané presladené ovocie, ovocie naložené v alkohole, ovocná dreň, ovocné rôsoly, ovocné šaláty, ovocné šupky, jedlý olej z palmových orechov, jedlý palmový olej, paradajková šťava na varenie, paradajkový pretlak, pečeňová paštéta, pečienka, pektín na ľudskú spotrebu, peľ ako potrava, rybie plátky, polievky, prípravky na výrobu polievok, solené potraviny, potraviny z rýb, presladené ovocie naložené v cukre, proteín na ľudskú spotrebu, raky (s výnimkou živých), jedlý repkový olej, filé ako rybie plátky, konzervované ryby, potravinárske výrobky z ryby, ryby (s výnimkou živých), sardinky, sezamový olej, šľahačka, slanina, slimačie vajcia na konzumáciu, slimáky na konzumáciu, jedlý slnečnicový olej, smotana, sójové bôby konzervované ako potrava, srvátka, sušené ovocie, sušené vajcia, syridlo, syry, ovocné šaláty, zeleninové šaláty, konzervované šampiňóny, konzervovaná šošovica, špik ako potrava, špik z kostí zvierat na jedenie, zeleninové šťavy na varenie, šunka, tofu, tukové nátierky na chlieb, tukové substancie na výrobu jedlých tukov, tuniaky, údeniny, ustrice (s výnimkou živých), sušené vajcia, bujón ako vývar, vývary, koncentrované vývary, konzervované záhradné bylinky, zahustené koncentrované vývary, zázvorový džem, konzervovaná zelenina, sušená zelenina, varená zelenina, zelenina v štipľavom náleve, zeleninové polievky, prípravky na zeleninové polievky, zeleninové šaláty, zeleninové šťavy na varenie, želatína, žĺtok.

30 - Semená anízu, arašidové cukrovinky, aromatické prípravky do potravín, badián, cestá, cestá na koláče, cestoviny, cigória (endívia) ako kávová náhradka, cukor, cukríky, cukrovinky, cukrovinky na zdobenie vianočných stromčekov, čaj, čokoláda, čokoládové nápoje, chaluhy (vodné riasy), chlieb, chuťové prísady, droždie, droždie do cesta, extrakty nie na lekárske účely, fondán, glukóza na ľudskú spotrebu, horčica, horčicová múčka, jedlá z jačmeňa, lúpaný jačmeň, mletý jačmeň, jemné pečivo, kakao, kakaové nápoje, kandis ako potrava, kapary, cukríky ako karamelky, korenie ako karí, káva, nepražená káva, kávové náhradky na báze rastlín, kávové nápoje, kávové príchuti, kávovinové náhradky, kečup, keksy, korenie ako klinčeky, koláče s plnkou, konzervačná soľ, korenie, koreniny, krupica, krúpy na ľudskú spotrebu, kuchynská soľ, mletá kukurica, pražená kukurica, kukuričná múka, kukuričné vločky, kukuričný škrob, kurkuma ako potrava, prírodný alebo umelý ľad, ľad na osvieženie, lepok, lístkové cesto, lupienky (obilninové vločky), majonéza, makaróny, maltóza, mandľová pasta, mandľové cukrovinky, marcipán, chuťové prísady ako marináda, mandľová masa, maslové tukové cesto, materská kašička na ľudskú spotrebu (nie na lekárske účely), látky na zjemnenie mäsa pre domácnosť, med, melasa, melasový sirup, mentol pre cukrárstvo, mentolové cukríky, mliečne čokoládové nápoje, mliečne kakaové nápoje, mliečne kávové nápoje, morská voda na varenie, múčne potraviny, potravinárska múka, výrobky z múky, kávovinové náhradky, čokoládové nápoje, kakaové nápoje, kávové nápoje, prísady do nápojov (iné ako esencie), nekysnutý chlieb, niťovky, nové korenie, oblátky, ocot, muškátové orechy, lúpaný ovos, mletý ovos, mliečna ovsená kaša, ovsená múka, ovsená potrava, ovsené vločky, jedlé ozdoby na torty, palacinky, korenie ako paprika, omáčky ako mäsové šťavy, mäsové omáčky, paradajková omáčka a šťava ako chuťová prísada, cukríky ako pastilky, pečivo, rožky ako pečivo, perník (medovníky), pirohy (paštétky), pirôžky s mäsom, pivný ocot, pizza, potravinárska múka, príchuti do potravín s výnimkou esencií a éterických olejov, škrobovité potraviny, pralinky, zmrzlinové prášky, prášky na výrobu zmrzliny, prášok do pečiva, arómy ako príchuti, príchuti do koláčov a zákuskov (s výnimkou éterických olejov), príchuti do nápojov (s výnimkou éterických olejov), príchuti (s výnimkou éterických olejov), spojivá ako prísady do zmrzlín, propolis na ľudskú spotrebu, vyrážková pšeničná múka, puding, pukance, pukance kukuričné, ravioly, rezance, ryža, ságo, sendviče, slad na ľudskú spotrebu, cukrovinky ako sladké drievka, sladké drievko, sladový výťažok ako potraviny, prírodné sladidlá, slíže, sójová múka, kuchynská soľ, soľ na konzervovanie potravín, soľ s prídavkom mletých semien zeleru, spojivá na výrobu údenín, suchárе, suši, sušienky (suchárе, keksy, biskvity), korenie ako šafran, šalátové dresingy, zmrzliny ako šerbety, korenie ako škorica, škrob ako potrava, škrobové výrobky ako potrava, prípravky na stuženie šľahačky, stužovače šľahačky, špagety, šťavy (s výnimkou dresingov), sušienky, tapioka, tapioková múka ako potrava, torty, vanilková náhradka ako vanilín, príchuť ako vanilka, včelia kašička na ľudskú spotrebu (nie na lekárske účely), cukrovinky na zdobenie vianočných stromčekov, kukuričné vločky, ovsené vločky, morská voda (na varenie), výrobky z kakaa, výrobky z obilnín, zahusťovacie prípravky na kuchynské použitie, jedlé ozdoby na zákusky, zákusky (koláče), príchuti do zákuskov, koláčov (s výnimkou esencií), šalátové zálievky, zázvor, zeleninové prípravky ako kávové náhradky, zemiaková múčka na ľudskú spotrebu, zmrzlina, prísady do zmrzliny ako spojivo, spojivá ako prísady do zmrzliny, zmrzlinové poháre, zmrzliny, zvitky, sladké žemle, žuvačky.

31 - Algae na humánnu alebo živočíšnu spotrebu, algarovila na živočíšnu spotrebu, arašidové výlisky pre zvieratá, arašidy, mleté arašidy pre zvieratá, plody borievky, borovicové šišky, čerstvé záhradné bylinky, čerstvá cibuľa, kvetinové cibule, citróny, citrusové ovocie, cukrová trstina, čakanka, čakankové hľuzy, chaluhy na humánnu alebo živočíšnu spotrebu, chmeľ, chmeľové šišky, hydina na chov, potrava pre dobytok, nespílené drevo, surové drevo, drevo neočistené od kôry, čerstvé egreše, čerstvá fazuľa, čerstvé gaštany, čerstvé hľuzovky, živé homáre, hospodárske zvieratá, čerstvý hrach, čerstvé hrozno, hydina na chov, živá hydina, ikry, jačmeň, jadrové krmivo pre zvieratá, jedlé korene, surové kakaové bôby, klíčky semien na botanické účely, kmene stromov, kokosové orechy, kolové orechy, kopra, surový korok, surovina ako kôra, živé kôrovce, kríky, krmivo, prísady do krmiva (nie na lekárske účely), krmivo pre dobytok, sušené mlieko ako krmivo pre zvieratá, kŕmne zmesi s obsahom mlieka alebo výťažkov z mlieka alebo zvyškových produktov zo spracovania mlieka, vápno ako krmivo pre zvieratá, kŕmne zmesi na výkrm hospodárskych zvierat, krovie, krúpy pre hydinu, kukurica, kukuričné výlisky pre dobytok, kvasnice pre dobytok, kvetinové cibule, prírodné kvety, sušené kvety na ozdobu, vence prírodných kvetov, živé langusty, suché krmivo ako ľanová múčka, lieskové oriešky, svätojánsky chlieb ako lusky rohovníka, ovocie ako mandle, slamený materiál na prikrytie povrchu pôd, výlisky ovocia ako matoliny, živé mäkkýše, mláto, živé mušle, podhubie ako mycélium, živé rybárske návnady, neopracované rezivo, prípravky pre nosnice, obilie v nespracovanom stave, zvyškové produkty ako obilniny pre živočíšnu spotrebu, odpad po destilácii na živočíšnu spotrebu, čerstvé olivy, orechy, otrubová kŕmna zmes pre živočíšnu spotrebu, otruby, čerstvé ovocie, ovos, palmové listy, palmy, rastlina ako paprika, surovina ako peľ, podstielka (produkty na - zvierat), podstielka pre zvieratá, pomaranče, pór, posilňujúce prípravky pre zvieratá, potrava pre rožný statok, potrava pre vtáky, potrava pre zvieratá, potrava pre zvieratá chované v domácnosti, priadka morušová, prísady do krmív (nie na lekárske účely), proteín na živočíšnu spotrebu, psie suchárе, pšenica, živé raky, rastlinné semená, rastliny, sušené rastliny ako dekorácia, rašelina ako podstielka, raž, rebarbora, repa, výlisky z repky, plody rohovníka, ružové kríky, živé ryby, živé návnady na ryby, ryžová múka ako krmivo, sadenice, semená rastlín, seno, sépiové kosti pre vtákov, sezam, slad na výrobu piva a liehovín, slama ako krmivo, slama ako podstielka, slama ako materiál na prikrytie pôdy, soľ pre dobytok, stromy, kmene

stromov, psie sucháre, suché krmivo, surová kôra, surový korok, šalát, hlávkový šalát, šampiňónové podhubie na rozmnožovanie, čerstvé šampiňóny, borovicové šišky, chmeľové šišky, škrupina kokosového orecha, škrupiny kakaových orechov, čerstvá šošovica, špik, šrot pre zvieratá, tekvica, prírodné trávniky, drevené triesky na výrobu drevotriesky, uhorky, usadenina po destilácii, živé ustrice, oplodnené vajcia na liahnutie, vajíčka priadky morušovej, vápno ako krmivo pre zvieratá, vedľajšie produkty spracovania obilnín pre živočíšnu spotrebu, vence zo živých kvetov, vianočné stromčeky, rastlina ako vinič, prípravky na výkrm zvierat, výlisky, arašidové výlisky pre zvieratá, olejové výlisky, výlisky pre rožný statok, výlisky repky olejnej pre rožný dobytok, surovina ako vylisovaná cukrová trstina, čerstvé záhradné bylinky, zvyšky z destilácie na živočíšnu spotrebu, čerstvá zelenina, čerstvé zemiaky, obilie ako zrno, semená ako zrno, zrno na živočíšnu spotrebu, chované zvieratá, prípravky na výkrm zvierat, živé zvieratá, žihľava.

32 - Výťažky z chmeľu na výrobu piva, nekvasený hroznový mušt, prípravky na výrobu likérov, lítna voda, nápoje ako minerálne vody, prípravky na výrobu minerálnych vôd, nápoj ako mandľové mlieko, mandľové mlieko ako nápoj, mušty, nealkoholické nápoje, prípravky na výrobu nápojov, srvátkové nápoje, nápoje z nealkoholických štiav, nealkoholické nápoje, nealkoholické výťažky z ovocia, nealkoholický nápoj ako orgeada, ovocné šťavy, nealkoholické nápoje z ovocných štiav, nealkoholické ovocné výťažky, nápoj ako paradajková šťava, pivná mladinka, pivo, prášky na prípravu šumivých nápojov, príchuti na výrobu nápojov ESENCIE, príchuti na výrobu nápojov, sarsaparilový nápoj, minerálka ako selterská voda, sirupy na výrobu malinoviek, sirupy na výrobu nápojov, sladina, sladové pivo, sóda, srvátkové nápoje, stolové vody, sýtená voda, prípravky na výrobu sýtených vôd, nápoje ako šerbety, sladené ovocné nápoje ako šerbety, ovocné šťavy, pastilky na výrobu šumivých nápojov, prášky na výrobu šumivých nápojov, tablety na prípravu šumivých nápojov, sódová voda, nápoje ako vody, stolové vody, zázvorové pivo, zeleninové šťavy.

(540)

Chute, ktoré Vás očaria!

(731) ANPRO, s. r. o., Krásna 1064/32, 924 00 Galanta, SK;

(740) Kováčik Štefan, Ing., Bratislava, SK;

---

(210) 317-2004

(220) 6.2.2004

8 (511) 29, 30, 31, 32

(511) 29 - Alginaty ako potrava, sardely ako ančovičky, arašidové maslo, spracované arašidy, bielkoviny ako potrava, vaječný bielok, kačacia masť, kačice s výnimkou živých, kačacie mäso chuťovo upravované, kačacie mäso marinované, bravčová masť, bravčové mäso, bujóny (vývary), prípravky na bujóny (vývary), konzervovaná cibuľa, výťažky z chaluhy ako potrava, datle, divina, ovocná dreň, držky, džemy, konzervovaná fazuľa, jedlá z fazule, morské raky ako garnáty (neživé), haringy, konzervované hľuzovky, nie živé homáre, konzervovaný hrach, zemiakové hranolčeky, hrozienka, huspenina, nie živá hydina, jedlá želatína, jedlé oleje, jedlé tuky, jogurt, kakaové maslo, kandizované ovocie, kaviár, kazelín ako potrava, kefír, klobásy (salámy, párky), sušený kokos, kokosové maslo, kokosový olej, kokosový tuk, bujónové koncentráty, koncentrované vývary, konzumný kostný olej, kôrovce (s výnimkou živých), nie živé krevety, krokety, krvavá jaternica (krvavnica), krvavé jaternice, krvavá tlačenka, kukuričný olej, mliečny nápoj ako kumys, kyslá kapusta, langusty (s výnimkou živých), jedlý loj, losos, zemiakové lupienky, spracované mandle, margarín, marmeláda (z pomarančov alebo iných citrusových plodov), maslo, kakaové maslo, neživé mäkkýše, mäso, konzervované mäso, mäsové výťažky, mliečne nápoje (s vysokým obsahom mlieka), mliečne výrobky, mlieko, mrazené ovocie, mušle (nie živé), nakladaná zelenina, nakladané uhorky, nasolené potraviny, jedlý olivový olej, konzervované olivy, spracované oriešky, kandizované ovocie, kompóty ako ovocie, konzervované ovocie, zavárané presladené ovocie, ovocie naložené v alkohole, ovocná dreň, ovocné rôsoly, ovocné šaláty, ovocné šupky, jedlý olej z palmových orechov, jedlý palmový olej, paradajková šťava na varenie, paradajkový pretlak, pečeňová paštéta, pečienka, pektín na ľudskú spotrebu, peľ ako potrava, rybie plátky, polievky, prípravky na výrobu polievok, solené potraviny, potraviny z rýb, presladené ovocie naložené v cukre, proteín na ľudskú spotrebu, raky (s výnimkou živých), jedlý repkový olej, filé ako rybie plátky, konzervované ryby, potravinárske výrobky z ryby, ryby (s výnimkou živých), sardinky, sezamový olej, šľahačka, slanina, slimačie vajcia na konzumáciu, slimáky na konzumáciu, jedlý slnečnicový olej, smotana, sójové bôby konzervované ako potrava, srvátka, sušené ovocie, sušené vajcia, syridlo, syry, ovocné šaláty, zeleninové šaláty, konzervované šampiňóny, konzervovaná šošovica, špik ako potrava, špik z kostí zvierat na jedenie, zeleninové šťavy na varenie, šunka, tofu, tukové nátierky na chlieb, tukové substancie na výrobu jedlých tukov, tuniaky, údeniny, ustrice (s výnimkou živých), sušené vajcia, bujón ako vývar, vývary, koncentrované vývary, konzervované záhradné bylinky, zahustené koncentrované vývary, zázvorový džem, konzervovaná zelenina, sušená zelenina, varená zelenina, zelenina v štipľavom náleve, zeleninové polievky, prípravky na zeleninové polievky, zeleninové šaláty, zeleninové šťavy na varenie, želatína, žĺtok.

30 - Semená anízu, arašidové cukrovinky, aromatické prípravky do potravín, badián, cestá, cestá na koláče, cestoviny, cigória (endívia) ako kávová náhradka, cukor, cukríky, cukrovinky, cukrovinky na zdobenie vianočných stromčekov, čaj, čokoláda, čokoládové nápoje, chaluhy (vodné riasy), chlieb, chuťové prísady, droždie, droždie do cesta, extrakty nie na lekárske účely, fondán, glukóza na ľudskú spotrebu, horčica, horčicová múčka, jedlá z jačmeňa, lúpaný jačmeň, mletý jačmeň, jemné pečivo, kakao, kakaové nápoje, kandis ako potrava, kapary, cukríky ako karamelky, korenie ako karí, káva, nepražená káva,

kávové náhradky na báze rastlín, kávové nápoje, kávové príchuti, kávovinové náhradky, kečup, keksy, korenie ako klinčeky, koláče s plnkou, konzervačná soľ, korenie, koreniny, krupica, krúpy na ľudskú spotrebu, kuchynská soľ, mletá kukurica, pražená kukurica, kukuričná múka, kukuričné vločky, kukuričný škrob, kurkuma ako potrava, prírodný alebo umelý ľad, ľad na osvieženie, lepok, lístkové cesto, lupienky (obilninové vločky), majonéza, makaróny, maltóza, mandľová pasta, mandľové cukrovinky, marcipán, chuťové prísady ako marináda, mandľová masa, maslové tukové cesto, materská kašička na ľudskú spotrebu (nie na lekárske účely), látky na zjemnenie mäsa pre domácnosť, med, melasa, melasový sirup, mentol pre cukrárstvo, mentolové cukríky, mliečne čokoládové nápoje, mliečne kakaové nápoje, mliečne kávové nápoje, morská voda na varenie, múčne potraviny, potravinárska múka, výrobky z múky, kávovinové náhradky, čokoládové nápoje, kakaové nápoje, kávové nápoje, prísady do nápojov (iné ako esencie), nekysnutý chlieb, niťovky, nové korenie, oblátky, ocot, muškátové orechy, lúpaný ovos, mletý ovos, mliečna ovsená kaša, ovsená múka, ovsená potrava, ovsené vločky, jedlé ozdoby na torty, palacinky, korenie ako paprika, omáčky ako mäsové šťavy, mäsové omáčky, paradajková omáčka a šťava ako chuťová prísada, cukríky ako pastilky, pečivo, rožky ako pečivo, perník (medovníky), pirohy (paštétky), pirôžky s mäsom, pivný ocot, pizza, potravinárska múka, príchuti do potravín s výnimkou esencií a éterických olejov, škrobovité potraviny, pralinky, zmrzlinové prášky, prášky na výrobu zmrzliny, prášok do pečiva, arómy ako príchuti, príchuti do koláčov a zákuskov (s výnimkou éterických olejov), príchuti do nápojov (s výnimkou éterických olejov), príchuti (s výnimkou éterických olejov), spojivá ako prísady do zmrzlín, propolis na ľudskú spotrebu, vyrážková pšeničná múka, puding, pukance, pukance kukuričné, ravioly, rezance, ryža, ságo, sendviče, slad na ľudskú spotrebu, cukrovinky ako sladké drievka, sladké drievko, sladový výťažok ako potraviny, prírodné sladidlá, slíže, sójová múka, kuchynská soľ, soľ na konzervovanie potravín, soľ s prídavkom mletých semien zeleru, spojivá na výrobu údenín, sucháre, suši, sušienky (sucháre, keksy, biskvity), korenie ako šafran, šalátové dresingy, zmrzliny ako šerbety, korenie ako škorica, škrob ako potrava, škrobové výrobky ako potrava, prípravky na stuženie šľahačky, stužovače šľahačky, špagety, šťavy (s výnimkou dresingov), sušienky, tapioka, tapioková múka ako potrava, torty, vanilková náhradka ako vanilín, príchuť ako vanilka, včelia kašička na ľudskú spotrebu (nie na lekárske účely), cukrovinky na zdobenie vianočných stromčekov, kukuričné vločky, ovsené vločky, morská voda (na varenie), výrobky z kakaa, výrobky z obilnín, zahusťovacie prípravky na kuchynské použitie, jedlé ozdoby na zákusky, zákusky (koláče), príchuti do zákuskov, koláčov (s výnimkou esencií), šalátové zálievky, zázvor, zeleninové prípravky ako kávové náhradky, zemiaková múčka na ľudskú spotrebu, zmrzlina, prísady do zmrzliny ako spojivo, spojivá ako prísady do zmrzliny, zmrzlinové poháre, zmrzliny, zvitky, sladké žemle, žuvačky.

31 - Algae na humánnu alebo živočíšnu spotrebu, algarovila na živočíšnu spotrebu, arašidové výlisky pre zvieratá, arašidy, mleté arašidy pre zvieratá, plody borievky, borovicové šišky, čerstvé záhradné bylinky, čerstvá cibuľa, kvetinové cibule, citróny, citrusové ovocie, cukrová trstina, čakanka, čakankové hľuzy, chaluhy na humánnu alebo živočíšnu spotrebu, chmeľ, chmeľové šišky, hydina na chov, potrava pre dobytok, nespílené drevo, surové drevo, drevo neočistené od kôry, čerstvé egreše, čerstvá fazuľa, čerstvé gaštany, čerstvé hľuzovky, živé homáre, hospodárske zvieratá, čerstvý hrach, čerstvé hrozno, hydina na chov, živá hydina, ikry, jačmeň, jadrové krmivo pre zvieratá, jedlé korene, surové kakaové bôby, klíčky semien na botanické účely, kmene stromov, kokosové orechy, kolové orechy, kopra, surový korok, surovina ako kôra, živé kôrovce, kríky, krmivo, prísady do krmiva (nie na lekárske účely), krmivo pre dobytok, sušené mlieko ako krmivo pre zvieratá, kŕmne zmesi s obsahom mlieka alebo výťažkov z mlieka alebo zvyškových produktov zo spracovania mlieka, vápno ako krmivo pre zvieratá, kŕmne zmesi na výkrm hospodárskych zvierat, krovie, krúpy pre hydinu, kukurica, kukuričné výlisky pre dobytok, kvasnice pre dobytok, kvetinové cibule, prírodné kvety, sušené kvety na ozdobu, vence prírodných kvetov, živé langusty, suché krmivo ako ľanová múčka, lieskové oriešky, svätojánsky chlieb ako lusky rohovníka, ovocie ako mandle, slamený materiál na prikrytie povrchu pôd, výlisky ovocia ako matoliny, živé mäkkýše, mláto, živé mušle, podhubie ako mycélium, živé rybárske návnady, neopracované rezivo, prípravky pre nosnice, obilie v nespracovanom stave, zvyškové produkty ako obilniny pre živočíšnu spotrebu, odpad po destilácii na živočíšnu spotrebu, čerstvé olivy, orechy, otrubová kŕmna zmes pre živočíšnu spotrebu, otruby, čerstvé ovocie, ovos, palmové listy, palmy, rastlina ako paprika, surovina ako peľ, podstielka (produkty na - zvierat), podstielka pre zvieratá, pomaranče, pór, posilňujúce prípravky pre zvieratá, potrava pre rožný statok, potrava pre vtáky, potrava pre zvieratá, potrava pre zvieratá chované v domácnosti, priadka morušová, prísady do krmív (nie na lekárske účely), proteín na živočíšnu spotrebu, psie sucháre, pšenica, živé raky, rastlinné semená, rastliny, sušené rastliny ako dekorácia, rašelina ako podstielka, raž, rebarbora, repa, výlisky z repky, plody rohovníka, ružové kríky, živé ryby, živé návnady na ryby, ryžová múka ako krmivo, sadenice, semená rastlín, seno, sépiové kosti pre vtákov, sezam, slad na výrobu piva a liehovín, slama ako krmivo, slama ako podstielka, slama ako materiál na prikrytie pôdy, soľ pre dobytok, stromy, kmene stromov, psie sucháre, suché krmivo, surová kôra, surový korok, šalát, hlávkový šalát, šampiňónové podhubie na rozmnožovanie, čerstvé šampiňóny, borovicové šišky, chmeľové šišky, škrupina kokosového orecha, škrupiny kakaových orechov, čerstvá šošovica, špik, šrot pre zvieratá, tekvica, prírodné trávniky, drevené triesky na výrobu drevotriesky, uhorky, usadenina po destilácii, živé ustrice, oplodnené vajcia na liahnutie, vajíčka priadky morušovej, vápno ako krmivo

pre zvieratá, vedľajšie produkty spracovania obilnín pre živočíšnu spotrebu, vence zo živých kvetov, vianočné stromčeky, rastlina ako vinič, prípravky na výkrm zvierat, výlisky, arašidové výlisky pre zvieratá, olejové výlisky, výlisky pre rožný statok, výlisky repky olejnej pre rožný dobytok, surovina ako vylisovaná cukrová trstina, čerstvé záhradné bylinky, zvyšky z destilácie na živočíšnu spotrebu, čerstvá zelenina, čerstvé zemiaky, obilie ako zrno, semená ako zrno, zrno na živočíšnu spotrebu, chované zvieratá, prípravky na výkrm zvierat, živé zvieratá, žihľava.
32 - Výťažky z chmeľu na výrobu piva, nekvasený hroznový mušt, prípravky na výrobu likérov, lítna voda, nápoje ako minerálne vody, prípravky na výrobu minerálnych vôd, nápoj ako mandľové mlieko, mandľové mlieko ako nápoj, mušty, nealkoholické nápoje, prípravky na výrobu nápojov, srvátkové nápoje, nápoje z nealkoholických štiav, nealkoholické nápoje, nealkoholické výťažky z ovocia, nealkoholický nápoj ako orgeada, ovocné šťavy, nealkoholické nápoje z ovocných štiav, nealkoholické ovocné výťažky, nápoj ako paradajková šťava, pivná mladinka, pivo, prášky na prípravu šumivých nápojov, príchuti na výrobu nápojov ESENCIE, príchuti na výrobu nápojov, sarsaparilový nápoj, minerálka ako selterská voda, sirupy na výrobu malinoviek, sirupy na výrobu nápojov, sladina, sladové pivo, sóda, srvátkové nápoje, stolové vody, sýtená voda, prípravky na výrobu sýtených vôd, nápoje ako šerbety, sladené ovocné nápoje ako šerbety, ovocné šťavy, pastilky na výrobu šumivých nápojov, prášky na výrobu šumivých nápojov, tablety na prípravu šumivých nápojov, sódová voda, nápoje ako vody, stolové vody, zázvorové pivo, zeleninové šťavy.

(540)

Špeciality Vašej kuchyne!

(731) ANPRO, s. r. o., Krásna 1064/32, 924 00 Galanta, SK;
(740) Kováčik Štefan, Ing., Bratislava, SK;

---

(210) 318-2004
(220) 6.2.2004
8 (511) 29, 30, 31, 32
(511) 29 - Algináty ako potrava, sardely ako ančovičky, arašidové maslo, spracované arašidy, bielkoviny ako potrava, vaječný bielok, kačacia masť, kačice s výnimkou živých, kačacie mäso chuťovo upravované, kačacie mäso marinované, bravčová masť, bravčové mäso, bujóny (vývary), prípravky na bujóny (vývary), konzervovaná cibuľa, výťažky z chaluhy ako potrava, datle, divina, ovocná dreň, držky, džemy, konzervovaná fazuľa, jedlá z fazule, morské raky ako garnáty (neživé), haringy, konzervované hľuzovky, nie živé homáre, konzervovaný hrach, zemiakové hranolčeky, hrozienka, huspenina, nie živá hydina, jedlá želatína, jedlé oleje, jedlé tuky, jogurt, kakaové maslo, kandizované ovocie, kaviár, kazelín ako potrava, kefír, klobásy (salámy, párky), sušený kokos, kokosové maslo, kokosový olej, kokosový tuk, bujónové koncentráty, koncentrované vývary, konzumný kostný olej, kôrovce (s výnimkou živých), nie živé krevety, krokety, krvavá jaternica (krvavnica), krvavé jaternice, krvavá tlačenka, kukuričný olej, mliečny nápoj ako kumys, kyslá kapusta, langusty (s výnimkou živých), jedlý loj, losos, zemiakové lupienky, spracované mandle, margarín, marmeláda (z pomarančov alebo iných citrusových plodov), maslo, kakaové maslo, neživé mäkkýše, mäso, konzervované mäso, mäsové výťažky, mliečne nápoje (s vysokým obsahom mlieka), mliečne výrobky, mlieko, mrazené ovocie, mušle (nie živé), nakladaná zelenina, nakladané uhorky, nasolené potraviny, jedlý olivový olej, konzervované olivy, spracované oriešky, kandizované ovocie, kompóty ako ovocie, konzervované ovocie, zavárané presladené ovocie, ovocie naložené v alkohole, ovocná dreň, ovocné rôsoly, ovocné šaláty, ovocné šupky, jedlý olej z palmových orechov, jedlý palmový olej, paradajková šťava na varenie, paradajkový pretlak, pečeňová paštéta, pečienka, pektín na ľudskú spotrebu, peľ ako potrava, rybie plátky, polievky, prípravky na výrobu polievok, solené potraviny, potraviny z rýb, presladené ovocie naložené v cukre, proteín na ľudskú spotrebu, raky (s výnimkou živých), jedlý repkový olej, filé ako rybie plátky, konzervované ryby, potravinárske výrobky z ryby, ryby (s výnimkou živých), sardinky, sezamový olej, šľahačka, slanina, slimačie vajcia na konzumáciu, slimáky na konzumáciu, jedlý slnečnicový olej, smotana, sójové bôby konzervované ako potrava, srvátka, sušené ovocie, sušené vajcia, syridlo, syry, ovocné šaláty, zeleninové šaláty, konzervované šampiňóny, konzervovaná šošovica, špik ako potrava, špik z kostí zvierat na jedenie, zeleninové šťavy na varenie, šunka, tofu, tukové nátierky na chlieb, tukové substancie na výrobu jedlých tukov, tuniaky, údeniny, ustrice (s výnimkou živých), sušené vajcia, bujón ako vývar, vývary, koncentrované vývary, konzervované záhradné bylinky, zahustené koncentrované vývary, zázvorový džem, konzervovaná zelenina, sušená zelenina, varená zelenina, zelenina v štipľavom náleve, zeleninové polievky, prípravky na zeleninové polievky, zeleninové šaláty, zeleninové šťavy na varenie, želatína, žĺtok.
30 - Semená anízu, arašidové cukrovinky, aromatické prípravky do potravín, badián, cestá, cestá na koláče, cestoviny, cigória (endívia) ako kávová náhradka, cukor, cukríky, cukrovinky, cukrovinky na zdobenie vianočných stromčekov, čaj, čokoláda, čokoládové nápoje, chaluhy (vodné riasy), chlieb, chuťové prísady, droždie, droždie do cesta, extrakty nie na lekárske účely, fondán, glukóza na ľudskú spotrebu, horčica, horčicová múčka, jedlá z jačmeňa, lúpaný jačmeň, mletý jačmeň, jemné pečivo, kakao, kakaové nápoje, kandis ako potrava, kapary, cukríky ako karamelky, korenie ako karí, káva, nepražená káva, kávové náhradky na báze rastlín, kávové nápoje, kávové príchuti, kávovinové náhradky, kečup, keksy, korenie ako klinčeky, koláče s plnkou, konzervačná soľ, korenie, koreniny, krupica, krúpy na ľudskú spotrebu, kuchynská soľ, mletá kukurica, pražená kukurica, kukuričná múka, kukuričné vločky, kukuričný škrob, kurkuma ako potrava, prírodný alebo umelý ľad, ľad na osvieženie, lepok, lístkové cesto, lupienky (obilninové vločky), majonéza, makaróny, maltóza, mandľo-

vá pasta, mandľové cukrovinky, marcipán, chuťové prísady ako marináda, mandľová masa, maslové tukové cesto, materská kašička na ľudskú spotrebu (nie na lekárske účely), látky na zjemnenie mäsa pre domácnosť, med, melasa, melasový sirup, mentol pre cukrárstvo, mentolové cukríky, mliečne čokoládové nápoje, mliečne kakaové nápoje, mliečne kávové nápoje, morská voda na varenie, múčne potraviny, potravinárska múka, výrobky z múky, kávovinové náhradky, čokoládové nápoje, kakaové nápoje, kávové nápoje, prísady do nápojov (iné ako esencie), nekysnutý chlieb, niťovky, nové korenie, oblátky, ocot, muškátové orechy, lúpaný ovos, mletý ovos, mliečna ovsená kaša, ovsená múka, ovsená potrava, ovsené vločky, jedlé ozdoby na torty, palacinky, korenie ako paprika, omáčky ako mäsové šťavy, mäsové omáčky, paradajková omáčka a šťava ako chuťová prísada, cukríky ako pastilky, pečivo, rožky ako pečivo, perník (medovníky), pirohy (paštétky), pirôžky s mäsom, pivný ocot, pizza, potravinárska múka, príchuti do potravín s výnimkou esencií a éterických olejov, škrobovité potraviny, pralinky, zmrzlinové prášky, prášky na výrobu zmrzliny, prášok do pečiva, arómy ako príchuti, príchuti do koláčov a zákuskov (s výnimkou éterických olejov), príchuti do nápojov (s výnimkou éterických olejov), príchuti (s výnimkou éterických olejov), spojivá ako prísady do zmrzlín, propolis na ľudskú spotrebu, vyrážková pšeničná múka, puding, pukance, pukance kukuričné, ravioly, rezance, ryža, ságo, sendviče, slad na ľudskú spotrebu, cukrovinky ako sladké drievka, sladké drievko, sladový výťažok ako potraviny, prírodné sladidlá, slíže, sójová múka, kuchynská soľ, soľ na konzervovanie potravín, soľ s prídavkom mletých semien zeleru, spojivá na výrobu údenín, sucháre, suši, sušienky (sucháre, keksy, biskvity), korenie ako šafran, šalátové dresingy, zmrzliny ako šerbety, korenie ako škorica, škrob ako potrava, škrobové výrobky ako potrava, prípravky na stuženie šľahačky, stužovače šľahačky, špagety, šťavy (s výnimkou dresingov), sušienky, tapioka, tapioková múka ako potrava, torty, vanilková náhradka ako vanilín, príchuť ako vanilka, včelia kašička na ľudskú spotrebu (nie na lekárske účely), cukrovinky na zdobenie vianočných stromčekov, kukuričné vločky, ovsené vločky, morská voda (na varenie), výrobky z kakaa, výrobky z obilnín, zahusťovacie prípravky na kuchynské použitie, jedlé ozdoby na zákusky, zákusky (koláče), príchuti do zákuskov, koláčov (s výnimkou esencií), šalátové zálievky, zázvor, zeleninové prípravky ako kávové náhradky, zemiaková múčka na ľudskú spotrebu, zmrzlina, prísady do zmrzliny ako spojivo, spojivá ako prísady do zmrzliny, zmrzlinové poháre, zmrzliny, zvitky, sladké žemle, žuvačky.

31 - Algae na humánnu alebo živočíšnu spotrebu, algarovila na živočíšnu spotrebu, arašidové výlisky pre zvieratá, arašidy, mleté arašidy pre zvieratá, plody borievky, borovicové šišky, čerstvé záhradné bylinky, čerstvá cibuľa, kvetinové cibule, citróny, citrusové ovocie, cukrová trstina, čakanka, čakankové hľuzy, chaluhy na humánnu alebo živočíšnu spotrebu, chmeľ, chmeľové šišky, hydina na chov, potrava pre dobytok, nespílené drevo, surové drevo, drevo neočistené od kôry, čerstvé egreše, čerstvá fazuľa, čerstvé gaštany, čerstvé hľuzovky, živé homáre, hospodárske zvieratá, čerstvý hrach, čerstvé hrozno, hydina na chov, živá hydina, ikry, jačmeň, jadrové krmivo pre zvieratá, jedlé korene, surové kakaové bôby, klíčky semien na botanické účely, kmene stromov, kokosové orechy, kolové orechy, kopra, surový korok, surovina ako kôra, živé kôrovce, kríky, krmivo, prísady do krmiva (nie na lekárske účely), krmivo pre dobytok, sušené mlieko ako krmivo pre zvieratá, kŕmne zmesi s obsahom mlieka alebo výťažkov z mlieka alebo zvyškových produktov zo spracovania mlieka, vápno ako krmivo pre zvieratá, kŕmne zmesi na výkrm hospodárskych zvierat, krovie, krúpy pre hydinu, kukurica, kukuričné výlisky pre dobytok, kvasnice pre dobytok, kvetinové cibule, prírodné kvety, sušené kvety na ozdobu, vence prírodných kvetov, živé langusty, suché krmivo ako ľanová múčka, lieskové oriešky, svätojánsky chlieb ako lusky rohovníka, ovocie ako mandle, slamený materiál na prikrytie povrchu pôd, výlisky ovocia ako matoliny, živé mäkkýše, mláto, živé mušle, podhubie ako mycélium, živé rybárske návnady, neopracované rezivo, prípravky pre nosnice, obilie v nespracovanom stave, zvyškové produkty ako obilniny pre živočíšnu spotrebu, odpad po destilácii na živočíšnu spotrebu, čerstvé olivy, orechy, otrubová kŕmna zmes pre živočíšnu spotrebu, otruby, čerstvé ovocie, ovos, palmové listy, palmy, rastlina ako paprika, surovina ako peľ, podstielka (produkty na - zvierat), podstielka pre zvieratá, pomaranče, pór, posilňujúce prípravky pre zvieratá, potrava pre rožný statok, potrava pre vtáky, potrava pre zvieratá, potrava pre zvieratá chované v domácnosti, priadka morušová, prísady do krmív (nie na lekárske účely), proteín na živočíšnu spotrebu, psie sucháre, pšenica, živé raky, rastlinné semená, rastliny, sušené rastliny ako dekorácia, rašelina ako podstielka, raž, rebarbora, repa, výlisky z repky, plody rohovníka, ružové kríky, živé ryby, živé návnady na ryby, ryžová múka ako krmivo, sadenice, semená rastlín, seno, sépiové kosti pre vtákov, sezam, slad na výrobu piva a liehovín, slama ako krmivo, slama ako podstielka, slama ako materiál na prikrytie pôdy, soľ pre dobytok, stromy, kmene stromov, psie sucháre, suché krmivo, surová kôra, surový korok, šalát, hlávkový šalát, šampiňónové podhubie na rozmnožovanie, čerstvé šampiňóny, borovicové šišky, chmeľové šišky, škrupina kokosového orecha, škrupiny kakaových orechov, čerstvá šošovica, špik, šrot pre zvieratá, tekvica, prírodné trávniky, drevené triesky na výrobu drevotriesky, uhorky, usadenina po destilácii, živé ustrice, oplodnené vajcia na liahnutie, vajíčka priadky morušovej, vápno ako krmivo pre zvieratá, vedľajšie produkty spracovania obilnín pre živočíšnu spotrebu, vence zo živých kvetov, vianočné stromčeky, rastlina ako vinič, prípravky na výkrm zvierat, výlisky, arašidové výlisky pre zvieratá, olejové výlisky, výlisky pre rožný statok, výlisky repky olejnej pre rožný dobytok, surovina ako vylisovaná cukrová trstina, čerstvé záhradné bylinky, zvyšky z destilácie na živočíšnu spotrebu, čerstvá zelenina, čerstvé zemiaky, obilie ako zrno, semená ako zrno, zrno na živočíšnu spotrebu, chované zvieratá, prípravky na výkrm zvierat, živé zvieratá, žihľava.

32 - Výťažky z chmeľu na výrobu piva, nekvasený hroznový mušt, prípravky na výrobu likérov, lítna voda, nápoje ako minerálne vody, prípravky na výrobu minerálnych vôd, nápoj ako mandľové mlieko, mandľové mlieko ako nápoj, mušty, nealkoholické nápoje, prípravky na výrobu nápojov, srvátkové nápoje, nápoje z nealkoholických štiav, nealkoholické nápoje, nealkoholické výťažky z ovocia, nealkoholický nápoj ako orgeada, ovocné šťavy, nealkoholické nápoje z ovocných štiav, nealkoholické ovocné výťažky, nápoj ako paradajková šťava, pivná mladinka, pivo, prášky na prípravu šumivých nápojov, príchuti na výrobu nápojov ESENCIE, príchuti na výrobu nápojov, sarsaparilový nápoj, minerálka ako selterská voda, sirupy na výrobu malinoviek, sirupy na výrobu nápojov, sladina, sladové pivo, sóda, srvátkové nápoje, stolové vody, sýtená voda, prípravky na výrobu sýtených vôd, nápoje ako šerbety, sladené ovocné nápoje ako šerbety, ovocné šťavy, pastilky na výrobu šumivých nápojov, prášky na výrobu šumivých nápojov, tablety na prípravu šumivých nápojov, sódová voda, nápoje ako vody, stolové vody, zázvorové pivo, zeleninové šťavy.

(540)

Očarujúca chuť!

(731) ANPRO, s. r. o., Krásna 1064/32, 924 00 Galanta, SK;
(740) Kováčik Štefan, Ing., Bratislava, SK;

---

(210) 337-2004
(220) 9.2.2004
(310) 1042124
(320) 17.10.2003
(330) BX
8 (511) 1, 3
(511) 1 - Chemické prípravky na použitie na výrobu produktov určených na osobnú starostlivosť a hygienu.
3 - Mydlá; saponáty a detergenty s výnimkou detergentov na použitie vo výrobnom procese a na lekárske účely; bieliace prípravky, čistiace prípravky; parfumy, toaletné vody, voda po holení, kolínske vody, voňavky; éterické oleje; prípravky na aromaterapiu; masážne prípravky; dezodoranty na osobné použitie a antiperspiranty; prípravky na starostlivosť o pokožku hlavy a vlasy; šampóny a kondicionéry; farby na vlasy; stylingové prípravky na vlasy; zubné pasty; ústne vody; prípravky na starostlivosť o ústnu dutinu a zuby; toaletné prípravky nie na liečebné použitie; kúpeľové a sprchovacie prípravky; prípravky na starostlivosť o pokožku; oleje, krémy a vody na pokožku; prípravky na holenie; prípravky pred holením a po holení; depilačné prípravky; samoopaľovacie prípravky a ochranné opaľovacie prípravky; kozmetické prípravky; make-up a prípravky na odstraňovanie make-upu; vazelína na kozmetické účely; prípravky na starostlivosť o pery; púder, vata, vatové tyčinky na kozmetické účely; kozmetické tampóny, vreckovky alebo utierky; navlhčené alebo impregnované čistiace tampóny, vreckovky alebo utierky na kozmetické účely; kozmetické masky, pleťové zábaly na tvár.

(540) NUTRI-SERUM
(731) UNILEVER N. V., Weena 455, 3013 AL Rotterdam, NL;
(740) Fajnorová Mária, Ing., Bratislava, SK;

---

(210) 346-2004
(220) 9.2.2004
8 (511) 29, 30
(511) 29 - Mlieko, syr, mliečne výrobky, jogurt, mliečne dezerty.
30 - Zmrzlina.
(540)

Pribináček

(591) modrá, biela
(731) BONGRAIN S. A., 42 rue Rieussec, 78220 Viroflay, FR;
(740) Stavrovský Peter, JUDr., Bratislava, SK;

---

(210) 348-2004
(220) 9.2.2004
8 (511) 29, 30
(511) 29 - Mlieko, syr, mliečne výrobky, jogurt, mliečne dezerty.
30 - Zmrzlina.
(540)

(591) modrá, žltá, červená, biela, zelená
(731) BONGRAIN S. A., 42 rue Rieussec, 78220 Viroflay, FR;
(740) Stavrovský Peter, JUDr., Bratislava, SK;

---

(210) 349-2004
(220) 9.2.2004
8 (511) 29, 30
(511) 29 - Mlieko, syr, mliečne výrobky, jogurt, mliečne dezerty.
30 - Zmrzlina.
(540)

(591) bledomodrá, tmavomodrá, zelená, červená, žltá, biela
(731) BONGRAIN S. A., 42 rue Rieussec, 78220 Viroflay, FR;
(740) Stavrovský Peter, JUDr., Bratislava, SK;

---

(210) 350-2004
(220) 9.2.2004
8 (511) 29, 30
(511) 29 - Mlieko, syr, mliečne výrobky, jogurt, mliečne dezerty.
30 - Zmrzlina.
(540)

(591) modrá, červená, zelená, biela, žltá, hnedá
(731) BONGRAIN S. A., 42 rue Rieussec, 78220 Viroflay, FR;
(740) Stavrovský Peter, JUDr., Bratislava, SK;

---

(210) 403-2004
(220) 13.2.2004
8 (511) 9, 16, 35, 38
(511) 9 - Telefónne zoznamy, zoznamy adries, periodiká, sprievodcovia, kalendáre, ročenky na všetkých druhoch elektronických nosičov vrátane zoznamov liekov, adries lekární a informácií určených pre laickú aj odbornú verejnosť; zvukové záznamy, obrazové záznamy, záznamy dát, nosiče, najmä platne, diskety, pásky, kazety, zásobníky a karty nesúce záznam alebo určené na nahrávanie zvukového záznamu, videozáznamu, záznamu dát, pojmov, hier, grafov, textov, programov a informácií, počítačové programy a hry, videohry, elektronické hry, pamäťové nosiče, kompaktné disky, CD-ROM nosiče, elektricky, magneticky a opticky zaznamenané dáta pre počítače; softvér.
16 - Tlačoviny, periodická tlač, neperiodická tlač, knihy; telefónne zoznamy, zoznamy adries, sprievodcovia, kalendáre, ročenky, diáre, mapy a skladačky, manuály vrátane zoznamov liekov, adries lekární a informácií určených pre laickú aj odbornú verejnosť; tlačiarenské výrobky všetkých druhov; papierové nosiče informácií; noviny, inzertné noviny.
35 - Priamy marketing; komercionalizácia a publicita v tlačovinách; reklamná činnosť všetkých druhov, inzertné služby, rozosielanie tlačiarenských výrobkov reklamného charakteru; sprostredkovanie v oblasti reklamy a inzercie, služby propagačné a inzertné; vydavateľská a nakladateľská činnosť v oblasti reklamy.
38 - Telematické služby, audiotextové služby, elektronická dátová sieť, pagingová sieť; komunikácia prostredníctvom počítačov a počítačových terminálov alebo medzi počítačmi a počítačovými terminálmi, komunikácia pomocou siete internetu, prenos odkazov a informácií pomocou počítačov, spojenie prístupov do báz dát, on-line (spriahnuté telekomunikačné) služby, prenos informácií pomocou počítačových sietí; dátové telekomunikačné služby, rozširovanie elektronických periodík, telefonické služby.
(540) GO PAGES
(731) MEDIATEL, spol. s r. o., Pri starej prachárni 14, 832 05 Bratislava, SK;
(740) Bachratá Magdaléna, Mgr., Bratislava, SK;

---

(210) 405-2004
(220) 13.2.2004
8 (511) 9, 16, 35, 38
(511) 9 - Telefónne zoznamy, zoznamy adries, periodiká, sprievodcovia, kalendáre, ročenky na všetkých druhoch elektronických nosičov vrátane zoznamov liekov, adries lekární a informácií určených pre laickú aj odbornú verejnosť; zvukové záznamy, obrazové záznamy, záznamy dát, nosiče, najmä platne, diskety, pásky, kazety, zásobníky a karty nesúce záznam alebo určené na nahrávanie zvukového záznamu, videozáznamu, záznamu dát, pojmov, hier, grafov, textov, programov a informácií, počítačové programy a hry, videohry, elektronické hry, pamäťové nosiče, kompaktné disky, CD-ROM nosiče, elektricky, magneticky a opticky zaznamenané dáta pre počítače; softvér.
16 - Tlačoviny, periodická tlač, neperiodická tlač, knihy; telefónne zoznamy, zoznamy adries, sprievodcovia, kalendáre, ročenky, diáre, mapy a skladačky, manuály vrátane zoznamov liekov, adries lekární a informácií určených pre laickú aj odbornú verejnosť; tlačiarenské výrobky všetkých druhov; papierové nosiče informácií; noviny, inzertné noviny.
35 - Priamy marketing; komercionalizácia a publicita v tlačovinách; reklamná činnosť všetkých druhov, inzertné služby, rozosielanie tlačiarenských výrobkov reklamného charakteru; sprostredkovanie v oblasti reklamy a inzercie, služby propagačné a inzertné; vydavateľská a nakladateľská činnosť v oblasti reklamy.
38 - Telematické služby, audiotextové služby, elektronická dátová sieť, pagingová sieť; komunikácia prostredníctvom počítačov a počítačových terminálov alebo medzi počítačmi a počítačovými terminálmi, komunikácia pomocou siete internetu, prenos odkazov a informácií pomocou počítačov, spojenie prístupov do báz dát, on-line (spriahnuté telekomunikačné) služby, prenos informácií pomocou počítačových sietí; dátové telekomunikačné služby, rozširovanie elektronických periodík, telefonické služby.
(540) ZLATÉ STRÁNKY NA CESTY
(731) MEDIATEL, spol. s r. o., Pri starej prachárni 14, 832 05 Bratislava, SK;
(740) Bachratá Magdaléna, Mgr., Bratislava, SK;

---

(210) 432-2004
(220) 17.2.2004
8 (511) 3, 5
(511) 3 - Kozmetické prípravky, roztoky, gély, masti, krémy; mydlá, medicinálne mydlá.
5 - Kozmetické prípravky na lekárske použitie.
(540) DOREA
(731) DOREA, s. r. o., Teplická 1/A, areál Poľnonákupu, 058 01 Poprad, SK;
(740) Bachratá Magdaléna, Mgr., Bratislava, SK;

---

(210) 433-2004
(220) 17.2.2004
(310) 3411741
(320) 16.10.2003
(330) EM
8 (511) 29, 30
(511) 29 - Mäso, ryby, hydina a zverina, morské živočíchy ako potrava; konzervované, sušené, varené a inak spracované ovocie a zelenina; prípravky zo všetkých uvedených tovarov; mliečne výrobky; peny, chladené dezerty; mliečne nápoje; ochutené mliečne nápoje; nápoje z mliečnych výrobkov; polievky; sladké nátierky; slané nátierky; šaláty; nápoje patriace do tejto triedy; plnky; proteínové látky; dipy.
30 - Ryža, cestoviny, obilniny a obilninové prípravky; čaj, káva, kakao; tekutá čokoláda, kávové esencie, kávové výťažky, zmesi kávy a čakanky; čakanka a čakankové zmesi, všetko na použitie ako kávové náhradky; neliečivé cukrovinky; jemné pečivo, koláče a zákusky, sušienky, keksy a suchárе; vodové zmrzliny, smotanové zmrzliny, zmrzlinové výrobky, mrazené jogurty; mrazené cukrovinky; chladené dezerty; peny, šerbety; chlieb; jemné cestá; nápoje; plnky; sladké nátierky; slané nátierky; melasový sirup, cukor, med; čokoláda; pizza, pizzové základy; omáčky, posýpky a polevy na pizzu; omáčky na cestoviny a ryžu; šalátové dresingy; majonéza; omáčky; chuťové omáčky; koreniny; všetko patriace do tejto triedy.
(540) CRAZY HAIR
(731) Mars, Incorporated, McLean, Virginia 22101, US;
(740) Fajnorová Mária, Ing., Bratislava, SK;

---

(210) 434-2004
(220) 17.2.2004
8 (511) 25, 28, 41, 43, 44
(511) 25 - Odevy, predovšetkým športové odevy, konfekcia, športová obuv, kostýmy, sukne, obleky, vrchné ošatenie, pokrývky hlavy, bielizeň, plavky, bundy, saká, čelenky, čiapky, chrániče uší ako pokrývka hlavy, kabáty, tielka, tričká, košele, kravaty, obuv a plášte na kúpanie, nohavice, opasky, pančuchy, plášte, pleteniny ako oblečenie, svetre, pulóvre, podprsenky, ponožky, pracovné plášte, pyžamá, rukavice, šály, šatky, šerpy, župany, plážová obuv, papuče, sandále.
28 - Rakety ako športové náradie, lopty a loptičky na hranie, predovšetkým na squash, hry, hračky, spoločenské hry, cvičebné náradie, telocvičné a športové potreby patriace do tejto triedy, chrániče na píšťaly a lakte, stroje na telesné cvičenie, gymnastické zariadenia, zariadenia na elektronické hry s výnimkou hier využívajúcich televízne prijímače, kolieskové korčule, kolobežky, korčule, lyže, obaly na lyže, plutvy na plávanie, postroje pre horolezcov, hracie rukavice, skejtbordy, stoly na stolný tenis, stolové hry, lyže, terče, ochranné vypchávky ako časti športových úborov, výplety rakiet, zariadenia na squash, zariadenia na kulturistiku, bowling.
41 - Prevádzkovanie športových zariadení, predovšetkým prevádzkovanie squashového centra, fitnescentra, posilňovne, tenisového centra, služby športovísk, telesné cvičenia, aerobik, výcvik, gymnastický výcvik, kluby zdravia, organizovanie športových súťaží, požičiavanie športového výstroja s výnimkou dopravných prostriedkov, prenájom štadiónov, prenájom tenisových a squashových kurtov, organizovanie zábavných súťaží, organizovanie kurzov, výcvikov, vydávanie časopisov, novín a iných periodických publikácií s výnimkou vydávania reklamných a náborových textov, tvorba videofilmov, požičiavanie videopások, sprostredkovanie kultúrnych a športových podujatí, prevádzkovanie zábavných klubov, organizovanie hier, zábavy, organizovanie opatrovania detí (výchovná a vzdelávacia činnosť), informácie o možnostiach zábavy, sprostredkovanie uvedených služieb.
43 - Kaviarne, reštaurácie, služby barov, bufety, rýchle občerstvenie, jedálne, hotelierske služby, ubytovacie kancelárie (hotely, penzióny), prenájom prednáškových sál, prenájom prenosných stavieb, sprostredkovanie uvedených služieb.
44 - Kadernícke salóny, salóny krásy, manikúra, pedikúra, tetovanie, masáže, služby solária, opatrovateľské služby (lekárske služby), kvetinárske služby, opatrovanie detí (lekárska starostlivosť), sprostredkovanie uvedených služieb.
(540) fanatix
(731) SPORTIMEX s. r. o., Kozia 21, 811 03 Bratislava, SK;
(740) Porubčan Róbert, Ing., Ivanka pri Dunaji, SK;

---

(210) 437-2004
(220) 17.2.2004
8 (511) 9, 16, 25, 28, 35, 38, 41
(511) 9 - Aparáty a prístroje vedecké, geodetické, fotografické, filmové, optické, prístroje na váženie, meranie, signalizáciu, kontrolu, záchranu a prístroje učebné, aparáty na záznam, uchovanie, prevod, prenos alebo reprodukciu zvuku alebo obrazu, prístroje a nástroje na vedenie, prepínanie, premenu, akumuláciu, reguláciu alebo riadenie elektrického prúdu, hasiace prístroje, telefóny, záznamníky, faxy, ústredne, magnetické alebo optické suporty zvukových alebo zvukovo-obrazových záznamov, automatické distribútory a mechanizmy na mince, zapisovacie pokladnice, kalkulačné stroje, prístroje na spracovanie informácií a počítače vrátane ich jednotlivých súčastí a náhradných dielov z tejto triedy, batérie a elektrické články, akumulátory, počítačové hry s výstupom na PC alebo na TV, pohľadnice ilustrované so zvukovou nahrávkou, hracie skrine uvádzané do činnosti vhodením mince, reklamné prístroje na striedavé obrazy, reklama svetelná, reklamné svetelné prístroje, nosiče záznamov nahrané aj nenahrané, videokazety nahrané aj nenahrané, audiokazety nahrané aj nenahrané, audiovizuálne programy, audioprogramy, audiovizuálne diela na nosičoch, audiovizuálne diela v digitálnej podobe, filmy, hudobné diela na nosičoch alebo v elektronickej podobe, CD disky, programové vybavenie počítačov, softvér, hardvér výpočtovej techniky alebo komunikačnej, alebo informačnej techniky, elektronické databázy a databázové produkty, informácie a záznamy v elektronickej podobe, informácie a dáta, a databázy, a informačné produkty na nosičoch alebo aj v elektronických, dátových, informačných, počítačových a komunikačných sieťach všetkých

druhov, súvisiaci softvér a hardvér, elektronické alebo dátové, alebo informačné, alebo komunikačné, alebo výpočtové siete vrátane jednotlivých súčastí a náhradných dielov obsiahnutých v tejto triede, multimediálne aplikácie, elektronické multimediálne alebo elektronické informačné katalógy, elektronické časopisy, elektronické periodiká a knihy v elektronickej podobe.

16 - Papier, lepenka a výrobky z týchto materiálov zatriedené v tejto triede, výrobky z papiera, plagáty, fotografie, kalendáre, pohľadnice, gratulácie, listové papiere, obálky, samolepky, obtlačky, poznámkové bloky, dosky na spisy, zaraďovače, maľovanky, activity books, baliaci papier, papierové obaly všetkých druhov, listy, vrecká a vrecúška pre obalovú techniku, školské zošity, skicáre, ceruzky, farbičky, tuhy, gumy, strúhadlá, strúhacie strojčeky, peračníky, papierové tašky ako obalový materiál, papierové vreckovky, papierové obrusy a servítky, ťažidlá na papiere, tlačoviny, tlačivá, časopisy, periodiká, knihy, databázové produkty v papierovej forme, databázy v papierovej forme, tlačiarenské výrobky, písmená pre tlačiarne, losy, štočky, potreby na knižné väzby, lepidlá pre papiernictvo alebo domácnosť, materiál pre umelcov, štetce, písacie stroje a kancelárske potreby s výnimkou nábytku, učebné pomôcky z papiera, umelecké alebo ozdobné predmety z papiera, obaly bublinkové (z plastov), plastické obaly nezaradené do iných tried.

25 - Obuv, klobúky, čiapky, odevy všetkých druhov patriace do tejto triedy, dámske, pánske, detské vrátane športových, nohavice, trička, klobučnícke výrobky, šiltovky, kravaty, šály, šatky, pláštenky, dreváky, rukavice.

28 - Hry, hračky, hry spoločenské, hry stolné, stavebnice, hračky plyšové, hračky pohyblivé, maňušky, športové potreby, potreby na gymnastiku a šport patriace do tejto triedy, posilňovacie stroje a prístroje na telesné cvičenia, trenažéry, športové hry, biliardové stoly, náradie a potreby na zimné športy patriace do tejto triedy, rybárske potreby, lukostrelecké náčinie, nafukovacie bazény na hranie, umelé vianočné stromčeky, ozdoby na vianočné stromčeky s výnimkou osvetľovacích telies a cukroviniek, kanadské žartíky (hračky), zábavná pyrotechnika, karnevalové masky, kúzelnícke potreby (hračky).

35 - Reklamná, inzertná a propagačná činnosť, marketing, reklamná, inzertná a propagačná činnosť prostredníctvom akéhokoľvek média, prostredníctvom telefónnej siete alebo dátovej siete, alebo informačnej siete, alebo elektronickej siete, alebo komunikačnej siete, alebo počítačovej siete, poskytovanie informácií a iných informačných produktov komerčného alebo reklamného charakteru, multimediálnych informácií komerčného charakteru, komerčné využitie internetu v oblastiach komerčných internetových médií a vyhľadávacích služieb, on-line inzercia, prenájom informačných miest, činnosť reklamnej agentúry, činnosť ekonomických a/alebo organizačných poradcov, sprostredkovanie v obchodných vzťahoch, sprostredkovateľská činnosť v obchode s tovarom, merchandising, franchising, pomoc pri využívaní a riadení obchodného podniku, personálna agentúra, personálne poradenstvo, automatizované spracovanie dát, pomoc pri prevádzkovaní obchodov a obchodných činností priemyselného alebo obchodného podniku, služby, ktoré zahŕňajú záznam, prepis, vypracovanie, kompiláciu prenášania alebo systematickosť písomných alebo dátových alebo elektronických oznámení a záznamov, ako aj využívanie alebo kompiláciu matematických a štatistických údajov, organizačné zabezpečenie televízneho vysielania.

38 - Telekomunikácia, služby umožňujúce komunikáciu jednej osoby s druhou, televízne vysielanie, televízne vysielanie programov, televízne vysielanie zábavných, vzdelávacích, výchovných, súťažných, diskusných a informačných programov; telematika; výmena správ; šírenie, výmena alebo získavanie správ a informácií; šírenie elektronických časopisov, informácií, elektronických periodík, kníh v elektronickej podobe, audio- alebo audiovizuálnych diel prostredníctvom informačnej alebo dátovej, alebo elektronickej, alebo komunikačnej, alebo telekomunikačnej, alebo počítačovej siete, najmä internetu, pomocou satelitov, informačné služby týkajúce sa televízneho vysielania, telekomunikačné služby, komunikácia, poradenstvo v oblasti telekomunikačných služieb, informačné služby v oblasti telekomunikácií, informačná kancelária, poskytovanie informácií týkajúcich sa telekomunikačných služieb prostredníctvom počítačov, prenájom komunikačných miest.

41 - Nakladateľstvo a vydavateľstvo, edičná činnosť, publikačná činnosť, všetky s výnimkou vydávania reklamných a náborových textov, nahrávanie nosičov zvukových alebo obrazovo-zvukových, požičiavanie nahraných zvukových a zvukovo-obrazových záznamov, výroba, tvorba a šírenie audiovizuálnych diel, televízne spravodajstvo, TV produkcia, filmová produkcia, televízna výroba programov, tvorba programov, tvorba a výroba televíznych a audiovizuálnych programov, agentúrna činnosť v oblasti kultúry, sprostredkovanie v oblasti kultúry, výchovy, zábavy a športu, výchovná, vzdelávacia, súťažná a zábavná činnosť, zábavné alebo kultúrne alebo vzdelávacie predstavenie, organizácia spoločenských a kultúrnych akcií, organizácia, prevádzkovanie a vykonávanie hier a súťaží aj verejných, výstavná činnosť v oblasti kultúry alebo zábavy, alebo výchovy, alebo vzdelávania, prevádzkovanie telovýchovných zariadení, prenájom a požičovňa športových potrieb s výnimkou dopravných prostriedkov, požičiavanie zvukových alebo zvukovo-obrazových záznamov, požičiavanie kníh, tlačovín, prenájom a požičiavanie audioprístrojov, videoprístrojov, videorekordérov, videokamier, fotoaparátov, premietačiek, rozhlasových a televíznych prijímačov, filmov, kultúrnych a vzdelávacích potrieb a prístrojov, požičiavanie a prenájom obrazov, dekorácií, prenájom štadiónov, tenisových dvorcov, prenájom a požičiavanie potápačského výstroja, prenájom a požičiavanie športového náradia s výnimkou dopravných prostriedkov, prevádzkovanie a/alebo prenájom fitnescentra.

(540)

(731) CET 21 spol. s r. o., Kříženeckého nám. 322, 152 52 Praha 5, CZ;
(740) Mešková Viera, Ing., Bratislava, SK;

---

(210) 438-2004
(220) 17.2.2004
8 (511) 9, 16, 25, 28, 35, 38, 41
(511) 9 - Aparáty a prístroje vedecké, geodetické, fotografické, filmové, optické, prístroje na váženie, meranie, signalizáciu, kontrolu, záchranu a prístroje učebné, aparáty na záznam, uchovanie, prevod, prenos alebo reprodukciu zvuku alebo obrazu, prístroje a nástroje na vedenie, prepínanie, premenu, akumuláciu, reguláciu alebo riadenie elektrického prúdu, hasiace prístroje, telefóny, záznamníky, faxy, ústredne, magnetické alebo optické suporty zvukových alebo zvukovo-obrazových záznamov, automatické distribútory a mechanizmy na mince, zapisovacie pokladnice, kalkulačné stroje, prístroje na spracovanie informácií a počítače vrátane ich jednotlivých súčastí a náhradných dielov z tejto triedy, batérie a elektrické články, akumulátory, počítačové hry s výstupom na PC alebo na TV, pohľadnice ilustrované so zvukovou nahrávkou, hracie skrine uvádzané do činnosti vhodením mince, reklamné prístroje na striedavé obrazy, reklama svetelná, reklamné svetelné prístroje, nosiče záznamov nahrané aj nenahrané, videokazety nahrané aj nenahrané, audiokazety nahrané aj nenahrané, audiovizuálne programy, audioprogramy, audiovizuálne diela na nosičoch, audiovizuálne diela v digitálnej podobe, filmy, hudobné diela na nosičoch alebo v elektronickej podobe, CD disky, programové vybavenie počítačov, softvér, hardvér výpočtovej techniky alebo komunikačnej, alebo informačnej techniky, elektronické databázy a databázové produkty, informácie a záznamy v elektronickej podobe, informácie a dáta, a databázy, a informačné produkty na nosičoch alebo aj v elektronických, dátových, informačných, počítačových a komunikačných sieťach všetkých druhov, súvisiaci softvér a hardvér, elektronické alebo dátové, alebo informačné, alebo komunikačné, alebo výpočtové siete vrátane jednotlivých súčastí a náhradných dielov obsiahnutých v tejto triede, multimediálne aplikácie, elektronické multimediálne alebo elektronické informačné katalógy, elektronické časopisy, elektronické periodiká a knihy v elektronickej podobe.
16 - Papier, lepenka a výrobky z týchto materiálov zatriedené v tejto triede, výrobky z papiera, plagáty, fotografie, kalendáre, pohľadnice, gratulácie, listové papiere, obálky, samolepky, obtlačky, poznámkové bloky, dosky na spisy, zaraďovače, maľovanky, activity books, baliaci papier, papierové obaly všetkých druhov, listy, vrecká a vrecúška pre obalovú techniku, školské zošity, skicáre, ceruzky, farbičky, tuhy, gumy, strúhadlá, strúhacie strojčeky, peračníky, papierové tašky ako obalový materiál, papierové vreckovky, papierové obrusy a servítky, ťažidlá na papiere, tlačoviny, tlačivá, časopisy, periodiká, knihy, databázové produkty v papierovej forme, databázy v papierovej forme, tlačiarenské výrobky, písmená pre tlačiarne, losy, štočky, potreby na knižné väzby, lepidlá pre papiernictvo alebo domácnosť, materiál pre umelcov, štetce, písacie stroje a kancelárske potreby s výnimkou nábytku, učebné pomôcky z papiera, umelecké alebo ozdobné predmety z papiera, obaly bublinkové (z plastov), plastické obaly nezaradené do iných tried.
25 - Obuv, klobúky, čiapky, odevy všetkých druhov patriace do tejto triedy, dámske, pánske, detské vrátane športových, nohavice, trička, klobučnícke výrobky, šiltovky, kravaty, šály, šatky, pláštenky, dreváky, rukavice.
28 - Hry, hračky, hry spoločenské, hry stolné, stavebnice, hračky plyšové, hračky pohyblivé, maňušky, športové potreby, potreby na gymnastiku a šport patriace do tejto triedy, posilňovacie stroje a prístroje na telesné cvičenia, trenažéry, športové hry, biliardové stoly, náradie a potreby na zimné športy patriace do tejto triedy, rybárske potreby, lukostrelecké náčinie, nafukovacie bazény na hranie, umelé vianočné stromčeky, ozdoby na vianočné stromčeky s výnimkou osvetľovacích telies a cukroviniek, kanadské žartíky (hračky), zábavná pyrotechnika, karnevalové masky, kúzelnícke potreby (hračky).
35 - Reklamná, inzertná a propagačná činnosť, marketing, reklamná, inzertná a propagačná činnosť prostredníctvom akéhokoľvek média, prostredníctvom telefónnej siete alebo dátovej siete alebo informačnej siete alebo elektronickej siete alebo komunikačnej siete alebo počítačovej siete, poskytovanie informácií a iných informačných produktov komerčného alebo reklamného charakteru, multimediálnych informácií komerčného charakteru, komerčné využitie internetu v oblastiach komerčných internetových médií a vyhľadávacích služieb, on-line inzercia, prenájom informačných miest, činnosť reklamnej agentúry, činnosť ekonomických a/alebo organizačných poradcov, sprostredkovanie v obchodných vzťahoch, sprostredkovateľská činnosť v obchode s tovarom, merchandising, franchising, pomoc pri využívaní a riadení obchodného podniku, personálna agentúra, personálne poradenstvo, automatizované spracovanie dát, pomoc pri prevádzkovaní obchodov a obchodných činností priemyselného alebo obchodného podniku, služby, ktoré zahŕňajú záznam, prepis, vypracovanie, kompiláciu prenášania alebo systematickosť písomných alebo dátových alebo elektronických oznámení a záznamov, ako aj využívanie alebo kompiláciu matematických a štatistických údajov, organizačné zabezpečenie televízneho vysielania.
38 - Telekomunikácia, služby umožňujúce komunikáciu jednej osoby s druhou, televízne vysielanie, televízne vysielanie programov, televízne vysielanie zábavných, vzdelávacích, výchovných, súťažných, diskusných a informačných programov; telematika; výmena správ; šírenie, výmena alebo získavanie správ a informácií; šírenie elektronických časopisov, informácií, elektronických

periodík, kníh v elektronickej podobe, audio- alebo audiovizuálnych diel prostredníctvom informačnej alebo dátovej alebo elektronickej a- lebo komunikačnej alebo telekomunikačnej alebo počítačovej siete, najmä internetu, pomocou satelitov, informačné služby týkajúce sa televízneho vysielania, telekomunikačné služby, komunikácia, poradenstvo v oblasti telekomunikačných služieb, informačné služby v oblasti telekomunikácií, informačná kancelária, poskytovanie informácií týkajúcich sa telekomunikačných služieb prostredníctvom počítačov, prenájom komunikačných miest.
41 - Nakladateľstvo a vydavateľstvo, edičná činnosť, publikačná činnosť, všetky s výnimkou vydávania reklamných a náborových textov, nahrávanie nosičov zvukových alebo obrazovo-zvukových, požičiavanie nahraných zvukových a zvukovo-obrazových záznamov, výroba, tvorba a šírenie audiovizuálnych diel, televízne spravodajstvo, TV produkcia, filmová produkcia, televízna výroba programov, tvorba programov, tvorba a výroba televíznych a audiovizuálnych programov, agentúrna činnosť v oblasti kultúry, sprostredkovanie v oblasti kultúry, výchovy, zábavy a športu, výchovná, vzdelávacia, súťažná a zábavná činnosť, zábavné alebo kultúrne alebo vzdelávacie predstavenie, organizácia spoločenských a kultúrnych akcií, organizácia, prevádzkovanie a vykonávanie hier a súťaží aj verejných, výstavná činnosť v oblasti kultúry alebo zábavy alebo výchovy alebo vzdelávania, prevádzkovanie telovýchovných zariadení, prenájom a požičovňa športových potrieb s výnimkou dopravných prostriedkov, požičiavanie zvukových alebo zvukovo-obrazových záznamov, požičiavanie kníh, tlačovín, prenájom a požičiavanie audioprístrojov, videoprístrojov, videorekordérov, videokamier, fotoaparátov, premietačiek, rozhlasových a televíznych prijímačov, filmov, kultúrnych a vzdelávacích potrieb a prístrojov, požičiavanie a prenájom obrazov, dekorácií, prenájom štadiónov, tenisových dvorcov, prenájom a požičiavanie potápačského výstroja, prenájom a požičiavanie športového náradia s výnimkou dopravných prostriedkov, prevádzkovanie a/alebo prenájom fitnescentra.

(540)

(591) červená, biela, modrá
(731) CET 21 spol. s r. o., Kříženeckého nám. 322, 152 52 Praha 5, CZ;
(740) Mešková Viera, Ing., Bratislava, SK;

---

(210) 439-2004
(220) 17.2.2004
8 (511) 9, 16, 25, 28, 35, 38, 41
(511) 9 - Aparáty a prístroje vedecké, geodetické, fotografické, filmové, optické, prístroje na váženie, meranie, signalizáciu, kontrolu, záchranu a prístroje učebné, aparáty na záznam, uchovanie, prevod, prenos alebo reprodukciu zvuku alebo obrazu, prístroje a nástroje na vedenie, prepínanie, premenu, akumuláciu, reguláciu alebo riadenie elektrického prúdu, hasiace prístroje, telefóny, záznamníky, faxy, ústredne, magnetické alebo optické suporty zvukových alebo zvukovo-obrazových záznamov, automatické distribútory a mechanizmy na mince, zapisovacie pokladnice, kalkulačné stroje, prístroje na spracovanie informácií a počítače vrátane ich jednotlivých súčastí a náhradných dielov z tejto triedy, batérie a elektrické články, akumulátory, počítačové hry s výstupom na PC alebo na TV, pohľadnice ilustrované so zvukovou nahrávkou, hracie skrine uvádzané do činnosti vhodením mince, reklamné prístroje na striedavé obrazy, reklama svetelná, reklamné svetelné prístroje, nosiče záznamov nahrané aj nenahrané, videokazety nahrané aj nenahrané, audiokazety nahrané aj nenahrané, audiovizuálne programy, audioprogramy, audiovizuálne diela na nosičoch, audiovizuálne diela v digitálnej podobe, filmy, hudobné diela na nosičoch alebo v elektronickej podobe, CD disky, programové vybavenie počítačov, softvér, hardvér výpočtovej techniky alebo komunikačnej, alebo informačnej techniky, elektronické databázy a databázové produkty, informácie a záznamy v elektronickej podobe, informácie a dáta, a databázy, a informačné produkty na nosičoch alebo aj v elektronických, dátových, informačných, počítačových a komunikačných sieťach všetkých druhov, súvisiaci softvér a hardvér, elektronické alebo dátové, alebo informačné, alebo komunikačné, alebo výpočtové siete vrátane jednotlivých súčastí a náhradných dielov obsiahnutých v tejto triede, multimediálne aplikácie, elektronické multimediálne alebo elektronické informačné katalógy, elektronické časopisy, elektronické periodiká a knihy v elektronickej podobe.
16 - Papier, lepenka a výrobky z týchto materiálov zatriedené v tejto triede, výrobky z papiera, plagáty, fotografie, kalendáre, pohľadnice, gratulácie, listové papiere, obálky, samolepky, obtlačky, poznámkové bloky, dosky na spisy, zaraďovače, maľovanky, activity books, baliaci papier, papierové obaly všetkých druhov, listy, vrecká a vrecúška pre obalovú techniku, školské zošity, skicáre, ceruzky, farbičky, tuhy, gumy, strúhadlá, strúhacie strojčeky, peračníky, papierové tašky ako obalový materiál, papierové vreckovky, papierové obrusy a servítky, ťažidlá na papiere, tlačoviny, tlačivá, časopisy, periodiká, knihy, databázové produkty v papierovej forme, databázy v papierovej forme, tlačiarenské výrobky, písmená pre tlačiarne, losy, štočky, potreby na knižné väzby, lepidlá pre papiernictvo alebo domácnosť, materiál pre umelcov, štetce, písacie stroje a kancelárske potreby s výnimkou nábytku, učebné pomôcky z papiera, umelecké alebo ozdobné predmety z papiera, obaly bublinkové (z plastov), plastické obaly nezaradené do iných tried.

25 - Obuv, klobúky, čiapky, odevy všetkých druhov patriace do tejto triedy, dámske, pánske, detské vrátane športových, nohavice, tričká, klobučnícke výrobky, šiltovky, kravaty, šály, šatky, pláštenky, dreváky, rukavice.
28 - Hry, hračky, hry spoločenské, hry stolné, stavebnice, hračky plyšové, hračky pohyblivé, maňušky, športové potreby, potreby na gymnastiku a šport patriace do tejto triedy, posilňovacie stroje a prístroje na telesné cvičenia, trenažéry, športové hry, biliardové stoly, náradie a potreby na zimné športy patriace do tejto triedy, rybárske potreby, lukostrelecké náčinie, nafukovacie bazény na hranie, umelé vianočné stromčeky, ozdoby na vianočné stromčeky s výnimkou osvetľovacích telies a cukroviniek, kanadské žartíky (hračky), zábavná pyrotechnika, karnevalové masky, kúzelnícke potreby (hračky).
35 - Reklamná, inzertná a propagačná činnosť, marketing, reklamná, inzertná a propagačná činnosť prostredníctvom akéhokoľvek média, prostredníctvom telefónnej siete alebo dátovej siete, alebo informačnej siete, alebo elektronickej siete, alebo komunikačnej siete, alebo počítačovej siete, poskytovanie informácií a iných informačných produktov komerčného alebo reklamného charakteru, multimediálnych informácií komerčného charakteru, komerčné využitie internetu v oblastiach komerčných internetových médií a vyhľadávacích služieb, on-line inzercia, prenájom informačných miest, činnosť reklamnej agentúry, činnosť ekonomických a/alebo organizačných poradcov, sprostredkovanie v obchodných vzťahoch, sprostredkovateľská činnosť v obchode s tovarom, merchandising, franchising, pomoc pri využívaní a riadení obchodného podniku, personálna agentúra, personálne poradenstvo, automatizované spracovanie dát, pomoc pri prevádzkovaní obchodov a obchodných činností priemyselného alebo obchodného podniku, služby, ktoré zahŕňajú záznam, prepis, vypracovanie, kompiláciu prenášania alebo systematickosť písomných alebo dátových, alebo elektronických oznámení a záznamov, ako aj využívanie alebo kompiláciu matematických a štatistických údajov, organizačné zabezpečenie televízneho vysielania.
38 - Telekomunikácia, služby umožňujúce komunikáciu jednej osoby s druhou, televízne vysielanie, televízne vysielanie programov, televízne vysielanie zábavných, vzdelávacích, výchovných, súťažných, diskusných a informačných programov; telematika; výmena správ; šírenie, výmena alebo získavanie správ a informácií; šírenie elektronických časopisov, informácií, elektronických periodík, kníh v elektronickej podobe, audio- alebo audiovizuálnych diel prostredníctvom informačnej alebo dátovej, alebo elektronickej, alebo komunikačnej, alebo telekomunikačnej, alebo počítačovej siete, najmä internetu, pomocou satelitov, informačné služby týkajúce sa televízneho vysielania, telekomunikačné služby, komunikácia, poradenstvo v oblasti telekomunikačných služieb, informačné služby v oblasti telekomunikácií, informačná kancelária, poskytovanie informácií týkajúcich sa telekomunikačných služieb prostredníctvom počítačov, prenájom komunikačných miest.
41 - Nakladateľstvo a vydavateľstvo, edičná činnosť, publikačná činnosť, všetky s výnimkou vydávania reklamných a náborových textov, nahrávanie nosičov zvukových alebo obrazovo-zvukových, požičiavanie nahraných zvukových a zvukovo-obrazových záznamov, výroba, tvorba a šírenie audiovizuálnych diel, televízne spravodajstvo, TV produkcia, filmová produkcia, televízna výroba programov, tvorba programov, tvorba a výroba televíznych a audiovizuálnych programov, agentúrna činnosť v oblasti kultúry, sprostredkovanie v oblasti kultúry, výchovy, zábavy a športu, výchovná, vzdelávacia, súťažná a zábavná činnosť, zábavné alebo kultúrne alebo vzdelávacie predstavenie, organizácia spoločenských a kultúrnych akcií, organizácia, prevádzkovanie a vykonávanie hier a súťaží aj verejných, výstavná činnosť v oblasti kultúry alebo zábavy, alebo výchovy, alebo vzdelávania, prevádzkovanie telovýchovných zariadení, prenájom a požičovňa športových potrieb s výnimkou dopravných prostriedkov, požičiavanie zvukových alebo zvukovo-obrazových záznamov, požičiavanie kníh, tlačovín, prenájom a požičiavanie audioprístrojov, videoprístrojov, videorekordérov, videokamier, fotoaparátov, premietačiek, rozhlasových a televíznych prijímačov, filmov, kultúrnych a vzdelávacích potrieb a prístrojov, požičiavanie a prenájom obrazov, dekorácií, prenájom štadiónov, tenisových dvorcov, prenájom a požičiavanie potápačského výstroja, prenájom a požičiavanie športového náradia s výnimkou dopravných prostriedkov, prevádzkovanie a/alebo prenájom fitnescentra.

(540)

(731) CET 21 spol. s r. o., Kríženeckého nám. 322, 152 52 Praha 5, CZ;
(740) Mešková Viera, Ing., Bratislava, SK;

---

(210) 440-2004
(220) 17.2.2004
8 (511) 9, 16, 25, 28, 35, 38, 41
(511) 9 - Aparáty a prístroje vedecké, geodetické, fotografické, filmové, optické, prístroje na váženie, meranie, signalizáciu, kontrolu, záchranu a prístroje učebné, aparáty na záznam, uchovanie, prevod, prenos alebo reprodukciu zvuku alebo obrazu, prístroje a nástroje na vedenie, prepínanie, premenu, akumuláciu, reguláciu alebo riadenie elektrického prúdu, hasiace prístroje, telefóny, záznamníky, faxy, ústredne, magnetické alebo optické suporty zvukových alebo zvukovo-obrazových záznamov, automatické distribútory a mechanizmy na mince, zapisovacie pokladnice, kalkulačné stroje, prístroje na spracovanie informácií a počítače vrátane ich jednotlivých súčastí a náhradných dielov z tejto triedy, batérie a elektrické články, akumulátory, počítačové hry s výstupom na PC alebo na TV, pohľadnice ilustrované so zvukovou nahrávkou, hracie skrine uvádzané do činnosti vhodením mince, reklamné prístroje na striedavé obrazy, reklama svetelná,

reklamné svetelné prístroje, nosiče záznamov nahrané aj nenahrané, videokazety nahrané aj nenahrané, audiokazety nahrané aj nenahrané, audiovizuálne programy, audioprogramy, audiovizuálne diela na nosičoch, audiovizuálne diela v digitálnej podobe, filmy, hudobné diela na nosičoch alebo v elektronickej podobe, CD disky, programové vybavenie počítačov, softvér, hardvér výpočtovej techniky alebo komunikačnej, alebo informačnej techniky, elektronické databázy a databázové produkty, informácie a záznamy v elektronickej podobe, informácie a dáta, a databázy, a informačné produkty na nosičoch alebo aj v elektronických, dátových, informačných, počítačových a komunikačných sieťach všetkých druhov, súvisiaci softvér a hardvér, elektronické alebo dátové, alebo informačné, alebo komunikačné, alebo výpočtové siete vrátane jednotlivých súčastí a náhradných dielov obsiahnutých v tejto triede, multimediálne aplikácie, elektronické multimediálne alebo elektronické informačné katalógy, elektronické časopisy, elektronické periodiká a knihy v elektronickej podobe.

16 - Papier, lepenka a výrobky z týchto materiálov zatriedené v tejto triede, výrobky z papiera, plagáty, fotografie, kalendáre, pohľadnice, gratulácie, listové papiere, obálky, samolepky, obtlačky, poznámkové bloky, dosky na spisy, zaraďovače, maľovanky, activity books, baliaci papier, papierové obaly všetkých druhov, listy, vrecká a vrecúška pre obalovú techniku, školské zošity, skicáre, ceruzky, farbičky, tuhy, gumy, strúhadlá, strúhacie strojčeky, peračníky, papierové tašky ako obalový materiál, papierové vreckovky, papierové obrusy a servítky, ťažidlá na papiere, tlačoviny, tlačivá, časopisy, periodiká, knihy, databázové produkty v papierovej forme, databázy v papierovej forme, tlačiarenské výrobky, písmená pre tlačiarne, losy, štočky, potreby na knižné väzby, lepidlá pre papiernictvo alebo domácnosť, materiál pre umelcov, štetce, písacie stroje a kancelárske potreby s výnimkou nábytku, učebné pomôcky z papiera, umelecké alebo ozdobné predmety z papiera, obaly bublinkové (z plastov), plastické obaly nezaradené do iných tried.

25 - Obuv, klobúky, čiapky, odevy všetkých druhov patriace do tejto triedy, dámske, pánske, detské vrátane športových, nohavice, trička, klobučnícke výrobky, šiltovky, kravaty, šály, šatky, pláštenky, dreváky, rukavice.

28 - Hry, hračky, hry spoločenské, hry stolné, stavebnice, hračky plyšové, hračky pohyblivé, maňušky, športové potreby, potreby na gymnastiku a šport patriace do tejto triedy, posilňovacie stroje a prístroje na telesné cvičenia, trenažéry, športové hry, biliardové stoly, náradie a potreby na zimné športy patriace do tejto triedy, rybárske potreby, lukostrelecké náčinie, nafukovacie bazény na hranie, umelé vianočné stromčeky, ozdoby na vianočné stromčeky s výnimkou osvetľovacích telies a cukroviniek, kanadské žartíky (hračky), zábavná pyrotechnika, karnevalové masky, kúzelnícke potreby (hračky).

35 - Reklamná, inzertná a propagačná činnosť, marketing, reklamná, inzertná a propagačná činnosť prostredníctvom akéhokoľvek média, prostredníctvom telefónnej siete alebo dátovej siete, alebo informačnej siete, alebo elektronickej siete, alebo komunikačnej siete, alebo počítačovej siete, poskytovanie informácií a iných informačných produktov komerčného alebo reklamného charakteru, multimediálnych informácií komerčného charakteru, komerčné využitie internetu v oblastiach komerčných internetových médií a vyhľadávacích služieb, on-line inzercia, prenájom informačných miest, činnosť reklamnej agentúry, činnosť ekonomických a/alebo organizačných poradcov, sprostredkovanie v obchodných vzťahoch, sprostredkovateľská činnosť v obchode s tovarom, merchandising, franchising, pomoc pri využívaní a riadení obchodného podniku, personálna agentúra, personálne poradenstvo, automatizované spracovanie dát, pomoc pri prevádzkovaní obchodov a obchodných činností priemyselného alebo obchodného podniku, služby, ktoré zahŕňajú záznam, prepis, vypracovanie, kompiláciu prenášania alebo systematickosť písomných alebo dátových alebo elektronických oznámení a záznamov, ako aj využívanie alebo kompiláciu matematických a štatistických údajov, organizačné zabezpečenie televízneho vysielania.

38 - Telekomunikácia, služby umožňujúce komunikáciu jednej osoby s druhou, televízne vysielanie, televízne vysielanie programov, televízne vysielanie zábavných, vzdelávacích, výchovných, súťažných, diskusných a informačných programov; telematika; výmena správ; šírenie, výmena alebo získavanie správ a informácií; šírenie elektronických časopisov, informácií, elektronických periodík, kníh v elektronickej podobe, audio- alebo audiovizuálnych diel prostredníctvom informačnej alebo dátovej, alebo elektronickej, alebo komunikačnej, alebo telekomunikačnej, alebo počítačovej siete, najmä internetu, pomocou satelitov, informačné služby týkajúce sa televízneho vysielania, telekomunikačné služby, komunikácia, poradenstvo v oblasti telekomunikačných služieb, informačné služby v oblasti telekomunikácií, informačná kancelária, poskytovanie informácií týkajúcich sa telekomunikačných služieb prostredníctvom počítačov, prenájom komunikačných miest.

41 - Nakladateľstvo a vydavateľstvo, edičná činnosť, publikačná činnosť, všetky s výnimkou vydávania reklamných a náborových textov, nahrávanie nosičov zvukových alebo obrazovo-zvukových, požičiavanie nahraných zvukových a zvukovo-obrazových záznamov, výroba, tvorba a šírenie audiovizuálnych diel, televízne spravodajstvo, TV produkcia, filmová produkcia, televízna výroba programov, tvorba programov, tvorba a výroba televíznych a audiovizuálnych programov, agentúrna činnosť v oblasti kultúry, sprostredkovanie v oblasti kultúry, výchovy, zábavy a športu, výchovná, vzdelávacia, súťažná a zábavná činnosť, zábavné alebo kultúrne alebo vzdelávacie predstavenie, organizácia spoločenských a kultúrnych akcií, organizácia, prevádzkovanie a vykonávanie hier a súťaží aj verejných, výstavná činnosť v oblasti kultúry alebo zábavy, alebo výchovy, alebo vzdelávania, prevádzkovanie telovýchovných zariadení, prenájom a požičovňa športových potrieb s výnimkou dopravných prostriedkov, požičiavanie zvukových alebo zvukovo-obrazových záznamov, požičiavanie kníh,

tlačovín, prenájom a požičiavanie audioprístrojov, videoprístrojov, videorekordérov, videokamier, fotoaparátov, premietačiek, rozhlasových a televíznych prijímačov, filmov, kultúrnych a vzdelávacích potrieb a prístrojov, požičiavanie a prenájom obrazov, dekorácií, prenájom štadiónov, tenisových dvorcov, prenájom a požičiavanie potápačského výstroja, prenájom a požičiavanie športového náradia s výnimkou dopravných prostriedkov, prevádzkovanie a/alebo prenájom fitnescentra.

(540)

(591) modrá, červená, biela
(731) CET 21 spol. s r. o., Kříženeckého nám. 322, 152 52 Praha 5, CZ;
(740) Mešková Viera, Ing., Bratislava, SK;

---

(210) 441-2004
(220) 17.2.2004
8 (511) 9, 16, 25, 28, 35, 38, 41
(511) 9 - Aparáty a prístroje vedecké, geodetické, fotografické, filmové, optické, prístroje na váženie, meranie, signalizáciu, kontrolu, záchranu a prístroje učebné, aparáty na záznam, uchovanie, prevod, prenos alebo reprodukciu zvuku alebo obrazu, prístroje a nástroje na vedenie, prepínanie, premenu, akumuláciu, reguláciu alebo riadenie elektrického prúdu, hasiace prístroje, telefóny, záznamníky, faxy, ústredne, magnetické alebo optické suporty zvukových alebo zvukovo-obrazových záznamov, automatické distribútory a mechanizmy na mince, zapisovacie pokladnice, kalkulačné stroje, prístroje na spracovanie informácií a počítače vrátane ich jednotlivých súčastí a náhradných dielov z tejto triedy, batérie a elektrické články, akumulátory, počítačové hry s výstupom na PC alebo na TV, pohľadnice ilustrované so zvukovou nahrávkou, hracie skrine uvádzané do činnosti vhodením mince, reklamné prístroje na striedavé obrazy, reklama svetelná, reklamné svetelné prístroje, nosiče záznamov nahrané aj nenahrané, videokazety nahrané aj nenahrané, audiokazety nahrané aj nenahrané, audiovizuálne programy, audioprogramy, audiovizuálne diela na nosičoch, audiovizuálne diela v digitálnej podobe, filmy, hudobné diela na nosičoch alebo v elektronickej podobe, CD disky, programové vybavenie počítačov, softvér, hardvér výpočtovej techniky alebo komunikačnej, alebo informačnej techniky, elektronické databázy a databázové produkty, informácie a záznamy v elektronickej podobe, informácie a dáta, a databázy, a informačné produkty na nosičoch alebo aj v elektronických, dátových, informačných, počítačových a komunikačných sieťach všetkých druhov, súvisiaci softvér a hardvér, elektronické alebo dátové, alebo informačné alebo komunikačné, alebo výpočtové siete vrátane jednotlivých súčastí a náhradných dielov obsiahnutých v tejto triede, multimediálne aplikácie, elektronické multimediálne alebo elektronické informačné katalógy, elektronické časopisy, elektronické periodiká a knihy v elektronickej podobe.
16 - Papier, lepenka a výrobky z týchto materiálov zatriedené v tejto triede, výrobky z papiera, plagáty, fotografie, kalendáre, pohľadnice, gratulácie, listové papiere, obálky, samolepky, obtlačky, poznámkové bloky, dosky na spisy, zaraďovače, maľovanky, activity books, baliaci papier, papierové obaly všetkých druhov, listy, vrecká a vrecúška pre obalovú techniku, školské zošity, skicáre, ceruzky, farbičky, tuhy, gumy, strúhadlá, strúhacie strojčeky, peračníky, papierové tašky ako obalový materiál, papierové vreckovky, papierové obrusy a servítky, ťažidlá na papiere, tlačoviny, tlačivá, časopisy, periodiká, knihy, databázové produkty v papierovej forme, databázy v papierovej forme, tlačiarenské výrobky, písmená pre tlačiarne, losy, štočky, potreby na knižné väzby, lepidlá pre papiernictvo alebo domácnosť, materiál pre umelcov, štetce, písacie stroje a kancelárske potreby s výnimkou nábytku, učebné pomôcky z papiera, umelecké alebo ozdobné predmety z papiera, obaly bublinkové (z plastov), plastické obaly nezaradené do iných tried.
25 - Obuv, klobúky, čiapky, odevy všetkých druhov patriace do tejto triedy, dámske, pánske, detské vrátane športových, nohavice, trička, klobučnícke výrobky, šiltovky, kravaty, šály, šatky, pláštenky, dreváky, rukavice.
28 - Hry, hračky, hry spoločenské, hry stolné, stavebnice, hračky plyšové, hračky pohyblivé, maňušky, športové potreby, potreby na gymnastiku a šport patriace do tejto triedy, posilňovacie stroje a prístroje na telesné cvičenia, trenažéry, športové hry, biliardové stoly, náradie a potreby na zimné športy patriace do tejto triedy, rybárske potreby, lukostrelecké náčinie, nafukovacie bazény na hranie, umelé vianočné stromčeky, ozdoby na vianočné stromčeky s výnimkou osvetľovacích telies a cukroviniek, kanadské žartíky (hračky), zábavná pyrotechnika, karnevalové masky, kúzelnícke potreby (hračky).
35 - Reklamná, inzertná a propagačná činnosť, marketing, reklamná, inzertná a propagačná činnosť prostredníctvom akéhokoľvek média, prostredníctvom telefónnej siete alebo dátovej siete, alebo informačnej siete, alebo elektronickej siete, alebo komunikačnej siete, alebo počítačovej siete, poskytovanie informácií a iných informačných produktov komerčného alebo reklamného charakteru, multimediálnych informácií komerčného charakteru, komerčné využitie internetu v oblastiach komerčných internetových médií a vyhľadávacích služieb, on-line inzercia, prenájom informačných miest, činnosť reklamnej agentúry, činnosť ekonomických a/alebo organizačných poradcov, sprostredkovanie v obchodných vzťahoch, sprostredkovateľská činnosť v obchode s tovarom, merchandising, franchising, pomoc pri využívaní a riadení obchodného podniku, personálna agentúra, personálne poradenstvo, automatizované spracovanie dát, pomoc pri prevádzkovaní obchodov a obchodných činností priemyselného alebo obchodného podniku, služby, ktoré zahŕňajú záznam, prepis, vypracovanie, kompiláciu prenášania alebo systematickosť písomných, alebo dátových alebo elektronických oznámení a záznamov, ako aj využívanie alebo kompiláciu matematických a štatistických údajov, organizačné zabezpečenie televízneho vysielania.

38 - Telekomunikácia, služby umožňujúce komunikáciu jednej osoby s druhou, televízne vysielanie, televízne vysielanie programov, televízne vysielanie zábavných, vzdelávacích, výchovných, súťažných, diskusných a informačných programov; telematika; výmena správ; šírenie, výmena alebo získavanie správ a informácií; šírenie elektronických časopisov, informácií, elektronických periodík, kníh v elektronickej podobe, audio- alebo audiovizuálnych diel prostredníctvom informačnej alebo dátovej, alebo elektronickej, alebo komunikačnej, alebo telekomunikačnej, alebo počítačovej siete, najmä internetu, pomocou satelitov, informačné služby týkajúce sa televízneho vysielania, telekomunikačné služby, komunikácia, poradenstvo v oblasti telekomunikačných služieb, informačné služby v oblasti telekomunikácií, informačná kancelária, poskytovanie informácií týkajúcich sa telekomunikačných služieb prostredníctvom počítačov, prenájom komunikačných miest.
41 - Nakladateľstvo a vydavateľstvo, edičná činnosť, publikačná činnosť, všetky s výnimkou vydávania reklamných a náborových textov, nahrávanie nosičov zvukových alebo obrazovo-zvukových, požičiavanie nahraných zvukových a zvukovo-obrazových záznamov, výroba, tvorba a šírenie audiovizuálnych diel, televízne spravodajstvo, TV produkcia, filmová produkcia, televízna výroba programov, tvorba programov, tvorba a výroba televíznych a audiovizuálnych programov, agentúrna činnosť v oblasti kultúry, sprostredkovanie v oblasti kultúry, výchovy, zábavy a športu, výchovná, vzdelávacia, súťažná a zábavná činnosť, zábavné alebo kultúrne alebo vzdelávacie predstavenie, organizácia spoločenských a kultúrnych akcií, organizácia, prevádzkovanie a vykonávanie hier a súťaží aj verejných, výstavná činnosť v oblasti kultúry alebo zábavy, alebo výchovy, alebo vzdelávania, prevádzkovanie telovýchovných zariadení, prenájom a požičovňa športových potrieb s výnimkou dopravných prostriedkov, požičiavanie zvukových alebo zvukovo-obrazových záznamov, požičiavanie kníh, tlačovín, prenájom a požičiavanie audioprístrojov, videoprístrojov, videorekordérov, videokamier, fotoaparátov, premietačiek, rozhlasových a televíznych prijímačov, filmov, kultúrnych a vzdelávacích potrieb a prístrojov, požičiavanie a prenájom obrazov, dekorácií, prenájom štadiónov, tenisových dvorcov, prenájom a požičiavanie po-tápačského výstroja, prenájom a požičiavanie športového náradia s výnimkou dopravných prostriedkov, prevádzkovanie a/alebo prenájom fitnescentra.

(540)

(591) červená, biela
(731) CET 21 spol. s r. o., Kříženeckého nám. 322, 152 52 Praha 5, CZ;
(740) Mešková Viera, Ing., Bratislava, SK;

---

(210) 442-2004
(220) 17.2.2004
8 (511) 9, 16, 25, 28, 35, 38, 41
(511) 9 - Aparáty a prístroje vedecké, geodetické, fotografické, filmové, optické, prístroje na váženie, meranie, signalizáciu, kontrolu, záchranu a prístroje učebné, aparáty na záznam, uchovanie, prevod, prenos alebo reprodukciu zvuku alebo obrazu, prístroje a nástroje na vedenie, prepínanie, premenu, akumuláciu, reguláciu alebo riadenie elektrického prúdu, hasiace prístroje, telefóny, záznamníky, faxy, ústredne, magnetické alebo optické suporty zvukových alebo zvukovo-obrazových záznamov, automatické distribútory a mechanizmy na mince, zapisovacie pokladnice, kalkulačné stroje, prístroje na spracovanie informácií a počítače vrátane ich jednotlivých súčastí a náhradných dielov z tejto triedy, batérie a elektrické články, akumulátory, počítačové hry s výstupom na PC alebo na TV, pohľadnice ilustrované so zvukovou nahrávkou, hracie skrine uvádzané do činnosti vhodením mince, reklamné prístroje na striedavé obrazy, reklama svetelná, reklamné svetelné prístroje, nosiče záznamov nahrané aj nenahrané, videokazety nahrané aj nenahrané, audiokazety nahrané aj nenahrané, audiovizuálne programy, audioprogramy, audiovizuálne diela na nosičoch, audiovizuálne diela v digitálnej podobe, filmy, hudobné diela na nosičoch alebo v elektronickej podobe, CD disky, programové vybavenie počítačov, softvér, hardvér výpočtovej techniky alebo komunikačnej, alebo informačnej techniky, elektronické databázy a databázové produkty, informácie a záznamy v elektronickej podobe, informácie a dáta, a databázy, a informačné produkty na nosičoch alebo aj v elektronických, dátových, informačných, počítačových a komunikačných sieťach všetkých druhov, súvisiaci softvér a hardvér, elektronické alebo dátové, alebo informačné, alebo komunikačné, alebo výpočtové siete vrátane jednotlivých súčastí a náhradných dielov obsiahnutých v tejto triede, multimediálne aplikácie, elektronické multimediálne alebo elektronické informačné katalógy, elektronické časopisy, elektronické periodiká a knihy v elektronickej podobe.
16 - Papier, lepenka a výrobky z týchto materiálov zatriedené v tejto triede, výrobky z papiera, plagáty, fotografie, kalendáre, pohľadnice, gratulácie, listové papiere, obálky, samolepky, obtlačky, poznámkové bloky, dosky na spisy, zaraďovače, maľovanky, activity books, baliaci papier, papierové obaly všetkých druhov, listy, vrecká a vrecúška pre obalovú techniku, školské zošity, skicáre, ceruzky, farbičky, tuhy, gumy, strúhadlá, strúhacie strojčeky, peračníky, papierové tašky ako obalový materiál, papierové vreckovky, papierové obrusy a servítky, ťažidlá na papiere, tlačoviny, tlačivá, časopisy, periodiká, knihy, databázové produkty v papierovej forme, databázy v papierovej forme, tlačiarenské výrobky, písmená pre tlačiarne, losy, štočky, potreby na knižné väzby, lepidlá pre papiernictvo alebo domácnosť, materiál pre umelcov, štetce, písacie stroje a kancelárske potreby s výnimkou nábytku, učebné pomôcky z papiera, umelecké alebo ozdobné predmety z papiera, obaly bublinkové (z plastov), plastické obaly nezaradené do iných tried.

25 - Obuv, klobúky, čiapky, odevy všetkých druhov patriace do tejto triedy, dámske, pánske, detské vrátane športových, nohavice, tričká, klobučnícke výrobky, šiltovky, kravaty, šály, šatky, pláštenky, dreváky, rukavice.
28 - Hry, hračky, hry spoločenské, hry stolné, stavebnice, hračky plyšové, hračky pohyblivé, maňušky, športové potreby, potreby na gymnastiku a šport patriace do tejto triedy, posilňovacie stroje a prístroje na telesné cvičenia, trenažéry, športové hry, biliardové stoly, náradie a potreby na zimné športy patriace do tejto triedy, rybárske potreby, lukostrelecké náčinie, nafukovacie bazény na hranie, umelé vianočné stromčeky, ozdoby na vianočné stromčeky s výnimkou osvetľovacích telies a cukroviniek, kanadské žartíky (hračky), zábavná pyrotechnika, karnevalové masky, kúzelnícke potreby (hračky).
35 - Reklamná, inzertná a propagačná činnosť, marketing, reklamná, inzertná a propagačná činnosť prostredníctvom akéhokoľvek média, prostredníctvom telefónnej siete alebo dátovej siete, alebo informačnej siete, alebo elektronickej siete, alebo komunikačnej siete, alebo počítačovej siete, poskytovanie informácií a iných informačných produktov komerčného alebo reklamného charakteru, multimediálnych informácií komerčného charakteru, komerčné využitie internetu v oblastiach komerčných internetových médií a vyhľadávacích služieb, on-line inzercia, prenájom informačných miest, činnosť reklamnej agentúry, činnosť ekonomických a/alebo organizačných poradcov, sprostredkovanie v obchodných vzťahoch, sprostredkovateľská činnosť v obchode s tovarom, merchandising, franchising, pomoc pri využívaní a riadení obchodného podniku, personálna agentúra, personálne poradenstvo, automatizované spracovanie dát, pomoc pri prevádzkovaní obchodov a obchodných činností priemyselného alebo obchodného podniku, služby, ktoré zahŕňajú záznam, prepis, vypracovanie, kompiláciu prenášania alebo systematickosť písomných alebo dátových, alebo elektronických oznámení a záznamov, ako aj využívanie alebo kompiláciu matematických a štatistických údajov, organizačné zabezpečenie televízneho vysielania.
38 - Telekomunikácia, služby umožňujúce komunikáciu jednej osoby s druhou, televízne vysielanie, televízne vysielanie programov, televízne vysielanie zábavných, vzdelávacích, výchovných, súťažných, diskusných a informačných programov; telematika; výmena správ; šírenie, výmena alebo získavanie správ a informácií; šírenie elektronických časopisov, informácií, elektronických periodík, kníh v elektronickej podobe, audio- alebo audiovizuálnych diel prostredníctvom informačnej alebo dátovej, alebo elektronickej, alebo komunikačnej, alebo telekomunikačnej, alebo počítačovej siete, najmä internetu, pomocou satelitov, informačné služby týkajúce sa televízneho vysielania, telekomunikačné služby, komunikácia, poradenstvo v oblasti telekomunikačných služieb, informačné služby v oblasti telekomunikácií, informačná kancelária, poskytovanie informácií týkajúcich sa telekomunikačných služieb prostredníctvom počítačov, prenájom komunikačných miest.
41 - Nakladateľstvo a vydavateľstvo, edičná činnosť, publikačná činnosť, všetky s výnimkou vydávania reklamných a náborových textov, nahrávanie nosičov zvukových alebo obrazovo-zvukových, požičiavanie nahraných zvukových a zvukovo-obrazových záznamov, výroba, tvorba a šírenie audiovizuálnych diel, televízne spravodajstvo, TV produkcia, filmová produkcia, televízna výroba programov, tvorba programov, tvorba a výroba televíznych a audiovizuálnych programov, agentúrna činnosť v oblasti kultúry, sprostredkovanie v oblasti kultúry, výchovy, zábavy a športu, výchovná, vzdelávacia, súťažná a zábavná činnosť, zábavné alebo kultúrne alebo vzdelávacie predstavenie, organizácia spoločenských a kultúrnych akcií, organizácia, prevádzkovanie a vykonávanie hier a súťaží aj verejných, výstavná činnosť v oblasti kultúry alebo zábavy, alebo výchovy, alebo vzdelávania, prevádzkovanie telovýchovných zariadení, prenájom a požičovňa športových potrieb s výnimkou dopravných prostriedkov, požičiavanie zvukových alebo zvukovo-obrazových záznamov, požičiavanie kníh, tlačovín, prenájom a požičiavanie audioprístrojov, videoprístrojov, videorekordérov, videokamier, fotoaparátov, premietačiek, rozhlasových a televíznych prijímačov, filmov, kultúrnych a vzdelávacích potrieb a prístrojov, požičiavanie a prenájom obrazov, dekorácií, prenájom štadiónov, tenisových dvorcov, prenájom a požičiavanie potápačského výstroja, prenájom a požičiavanie športového náradia s výnimkou dopravných prostriedkov, prevádzkovanie a/alebo prenájom fitnescentra.

(540)

(591) modrá, červená, biela
(731) CET 21 spol. s r. o., Kříženeckého nám. 322, 152 52 Praha 5, CZ;
(740) Mešková Viera, Ing., Bratislava, SK;

---

(210) 459-2004
(220) 17.2.2004
8 (511) 9, 16, 25, 35, 39, 41
(511) 9 - Nahraté audio- a/alebo videonosiče, programové vybavenie pre počítače, softvér a počítačové hry.
16 - Tlačoviny, brožúry, časopisy, knihy, fotografie, komiksy, kalendáre, papierové propagačné materiály.
25 - Odevy, tričká, mikiny.
35 - Reklama; televízna reklama; rozhlasová reklama; on-line reklama na počítačovej komunikačnej sieti; reklama prostredníctvom mobilných telefónov; reklamné agentúry; podpora predaja (pre tretie osoby); produkcia reklamných spotov; vydávanie a aktualizovanie reklamných materiálov; prenájom reklamných materiálov; rozširovanie reklamných materiálov; rozširovanie reklamných materiálov zákazníkom; rozširovanie reklamných oznamov; prenájom reklamných plôch;

uverejňovanie reklamných textov; sprostredkovateľská a poradenská činnosť v oblasti reklamy; sprostredkovanie nákupu a predaja filmov, reklám, zábavných a audiovizuálnych programov; sprostredkovanie nákupu a predaja audiovizuálnej techniky; maloobchodné služby v oblasti audiovizuálnej techniky; maloobchodné služby v oblasti filmov, zábavných a audiovizuálnych programov; maloobchodná činnosť s nahratými audio- a/alebo videonosičmi; maloobchodná činnosť s počítačovými hrami; maloobchodná činnosť so softvérom.
39 - Distribúcia televíznych programov, hraných filmov, audio- a/alebo videonosičov.
41 - Produkcia televíznych programov, produkcia rozhlasových programov, filmová tvorba, produkcia dokumentárnych filmov; fotografická reportáž, tvorba videofilmov, nahrávanie videopások, digitálna tvorba obrazov na výstupných zariadeniach; produkcia zábavných a audiovizuálnych programov, výroba publicistických, spravodajských a vzdelávacích programov, služby filmových a nahrávacích štúdií; divadelné predstavenia, výroba divadelných alebo iných predstavení; služby agentúr sprostredkovávajúcich divadelných, koncertných a varietných umelcov; technicko-organizačné zabezpečenie kultúrnych, spoločenských a športových podujatí; organizovanie zábavných, kultúrnych, spoločenských a športových podujatí; organizovanie vzdelávacích, vedomostných alebo zábavných súťaží; organizovanie športových súťaží, organizovanie športových akcií a hier; organizovanie kultúrno-spoločenských akcií a hier, organizovanie živých vystúpení; vedomostné alebo zábavné súťaže organizované prostredníctvom internetu alebo telefónov a mobilných telefónov; zábavné parky; rozhlasová zábava; televízna zábava; zábava, pobavenie; plánovanie a organizovanie večierkov; výchovno-zábavné klubové služby; služby fanklubov; informácie o možnostiach rozptýlenia; informácie o možnostiach zábavy; služby technického zabezpečenia kultúrnych, spoločenských a športových podujatí; ozvučenie filmových a audiovizuálnych programov; sprostredkovanie a poradenská činnosť v uvedených oblastiach; požičiavanie filmov, požičiavanie videopások; prenájom audionahrávok; prenájom audiovizuálnej techniky; poradenstvo v oblasti audiovizuálnej techniky; prenájom dekorácií; vydávanie kníh, časopisov, novín a iných periodických a neperiodických publikácií; on-line poskytovanie počítačových hier (z počítačových sietí); hranie o peniaze; organizovanie lotérií; organizovanie finančných hier.

(540)

(731) Incognito Production, s. r. o., Fedákova 22, 841 02 Bratislava, SK;
(740) Chmelíková Jana, RNDr., Bratislava, SK;

(210) 460-2004
(220) 17.2.2004
8 (511) 9, 16, 25, 35, 39, 41
(511) 9 - Nahraté audio- a/alebo videonosiče, programové vybavenie pre počítače, softvér a počítačové hry.
16 - Tlačoviny, brožúry, časopisy, knihy, fotografie, komiksy, kalendáre, papierové propagačné materiály.
25 - Odevy, tričká, mikiny.
35 - Reklama, televízna reklama, rozhlasová reklama, on-line reklama na počítačovej komunikačnej sieti, reklama prostredníctvom mobilných telefónov, reklamné agentúry, podpora predaja (pre tretie osoby), produkcia reklamných spotov, vydávanie a aktualizovanie reklamných materiálov, prenájom reklamných materiálov, rozširovanie reklamných materiálov zákazníkom, rozširovanie reklamných oznamov, prenájom reklamných plôch, uverejňovanie reklamných textov, sprostredkovateľská a poradenská činnosť v oblasti reklamy, sprostredkovanie nákupu a predaja filmov, reklám, zábavných a audiovizuálnych programov, sprostredkovanie nákupu a predaja audiovizuálnej techniky, maloobchodné služby v oblasti audiovizuálnej techniky, maloobchodné služby v oblasti filmov, zábavných a audiovizuálnych programov, maloobchodná činnosť s nahratými audio- a/alebo videonosičmi, maloobchodná činnosť s počítačovými hrami, maloobchodná činnosť so softvérom.
39 - Distribúcia televíznych programov, hraných filmov, audio- a/alebo videonosičov.
41 - Produkcia televíznych programov, produkcia rozhlasových programov, filmová tvorba, produkcia dokumentárnych filmov, fotografická reportáž, tvorba videofilmov, nahrávanie videopások, digitálna tvorba obrazov na výstupných zariadeniach, produkcia zábavných a audiovizuálnych programov, výroba publicistických, spravodajských a vzdelávacích programov, služby filmových a nahrávacích štúdií, divadelné predstavenia, výroba divadelných alebo iných predstavení, služby agentúr sprostredkovávajúcich divadelných, koncertných a varietných umelcov, technicko-organizačné zabezpečenie kultúrnych, spoločenských a športových podujatí, organizovanie zábavných, kultúrnych, spoločenských a športových podujatí, organizovanie vzdelávacích, vedomostných alebo zábavných súťaží, organizovanie športových súťaží, organizovanie športových akcií a hier, organizovanie kultúrno-spoločenských akcií a hier, organizovanie živých vystúpení, vedomostné alebo zábavné súťaže organizované prostredníctvom internetu alebo telefónov a mobilných telefónov, zábavné parky, rozhlasová zábava, televízna zábava, zábava, pobavenie, plánovanie a organizovanie večierkov, výchovno-zábavné klubové služby, služby fanklubov, informácie o možnostiach rozptýlenia, informácie o možnostiach zábavy, služby technického zabezpečenia kultúrnych, spoločenských a športových podujatí, ozvučenie filmových a audiovizuálnych programov, sprostredkovanie a poradenská činnosť v uvedených oblastiach, požičiavanie filmov, požičiavanie videopások, prenájom audionahrávok, prenájom audiovizuálnej techniky, poradenstvo v oblasti audiovizuálnej techniky, prenájom dekorácií, vydávanie kníh,

časopisov, novín a iných periodických a neperiodických publikácií, on-line poskytovanie počítačových hier (z počítačových sietí), hranie o peniaze, organizovanie lotérií, organizovanie finančných hier.

(540)

JAMFILM1999
CREATIVE & PRODUCTION COMPANY

(731) J.A.M. FILM 1999, s. r. o., Gallayova 19, 841 02 Bratislava, SK;
(740) Chmelíková Jana, RNDr., Bratislava, SK;

---

(210) 536-2004
(220) 20.2.2004
8 (511) 36, 41, 44, 45
(511) 36 - Organizovanie dobročinných zbierok; organizovanie zbierok.
41 - Organizovanie a vedenie konferencií, kongresov a seminárov, kultúrnych alebo vzdelávacích výstav, súťaží, plesov, kultúrnych akcií a prednášok, klubové služby, nakladateľstvo a vydávanie publikácií v tlačenej a elektronickej podobe, fotografické reportáže, fotografovanie, výchovná činnosť, filmová tvorba, sprostredkovateľská a poradenská činnosť v oblasti výchovy a osvety, požičiavanie publikácií v tlačenej a elektronickej podobe, vyrábanie zvukových a obrazových záznamov.
44 - Lekárske služby, zdravotnícka starostlivosť a ošetrovateľské služby poskytované v rámci humanitárnej a rozvojovej pomoci.
45 - Sociálne služby poskytované tretím osobám v rámci humanitárnej a rozvojovej pomoci.

(540) **ADOPCIA NA DIAĽKU**

(731) Slávičková Martina, Ing., Tulská 19, 960 01 Zvolen, SK;

---

(210) 543-2004
(220) 23.2.2004
8 (511) 35, 36, 38, 39, 41, 42, 43
(511) 35 - Maloobchodná činnosť v oblasti umenia a informácií; organizovanie výstav na reklamné a komerčné účely; maloobchodná činnosť s magnetickými nosičmi údajov, s nosičmi zvukových záznamov, s nosičmi zvukovovo-obrazových záznamov, s audiovizuálnymi záznamovými diskami, s programovým vybavením pre počítače, so softvérom, s počítačovými hrami; služby reklamných agentúr, reklama, rozhlasová reklama, televízna reklama, reklama na počítačovej komunikačnej sieti, rozširovanie reklamných materiálov zákazníkom, vydávanie a aktualizovanie reklamných materiálov, vydávanie reklamných alebo náborových textov; rozširovanie reklamných materiálov, prenájom reklamných plôch, prenájom reklamných priestorov, prenájom reklamných materiálov, podpora predaja (pre tretie osoby); prenájom reklamného času v komunikačných médiách, distribúcia vzoriek, zásielkové reklamné služby, vylepovanie plagátov; rozširovanie reklamných oznamov; spracovanie textov, uverejňovanie reklamných textov, reklamné poradenstvo, vzťahy s verejnosťou (prieskum vzťahov medzi podnikmi, inštitúciami a spoločenským prostredím); poradenské a informačné služby) v oblasti riadenia, podnikania a obchodu, hospodárske (ekonomické) predpovede, prieskumy verejnej mienky; prieskum trhu, obchodný a podnikateľský prieskum, pomoc pri riadení obchodnej činnosti, modeling na reklamné účely a podporu predaja; predvádzanie tovaru, zabezpečovanie podpory predaja; sprostredkovanie práce, spracovanie textov, poskytovanie poradenských a informačných služieb v oblasti uvedených služieb.
36 - Služby realitných kancelárií a informačné a poradenské služby týkajúce sa uvedených služieb.
38 - Televízne vysielanie všetkých druhov programov, satelitné vysielanie, káblové vysielanie, informačné kancelárie; tlačové kancelárie; spravodajské služby, prenájom prístrojov na prenos správ, poskytovanie teletextových služieb a teletextových informácií; poskytovanie audiotextových telekomunikačných služieb; poskytovanie telekomunikačného pripojenia do svetovej počítačovej siete.
39 - Služby cestových kancelárií v preprave a doprave.
41 - Vzdelávanie, zábava, informácie o možnosti vzdelávania, zábavy a športu, tvorba a výroba televíznych programov, tvorba a výroba publicistických, spravodajských, zábavných a vzdelávacích programov; organizovanie zábavných, kultúrnych, športových a vzdelávacích podujatí; organizovanie vedomostných, športových alebo zábavných súťaží, výroba audiovizuálnych programov, výroba a prenájom audionahrávok, výroba videofilmov, televízna zábava, služby filmových a nahrávacích štúdií, prenájom a požičiavanie nahrávacích, filmových a premietacích prístrojov, zariadení a príslušenstva, osvetľovacích zariadení, dekorácií, filmov, videopások; filmová tvorba, činnosť filmových štúdií; požičiavanie filmov; výroba videozáznamov, prenájom videozáznamov; zhromažďovanie a poskytovanie informácií v oblasti kultúry, športu, zábavy a vzdelávania, poskytovanie klubových služieb (výchovno-zábavných), organizovanie a vedenie koncertov, plesov, súťaží krásy, športových súťaží, vedomostných súťaží, zábavných súťaží, výstav na vzdelávacie a kultúrne účely, konferencií, školení, živých vystúpení, večierkov; služby nahrávacích štúdií, reportérske služby; vydavateľská a nakladateľská činnosť s výnimkou vydávania reklamných a náborových textov, elektronická edičná činnosť (DTP služby), poskytovanie elektronických publikácií on-line (bez možnosti kopírovania), poradenské a informačné služby v oblasti uvedených služieb.
42 - Predpovede počasia a informačné a poradenské služby týkajúce sa uvedených služieb.
43 - Ubytovacie a stravovacie služby a informačné a poradenské služby týkajúce sa týchto služieb.

(540)

m text

(591) modrá, žltá
(731) MARKÍZA - SLOVAKIA, spol. s r. o., Bratislavská 334/18, 900 82 Blatné, SK;
(740) Fajnorová Mária, Ing., Bratislava, SK;

---

(210) 544-2004
(220) 23.2.2004
8 (511) 35, 36, 38, 39, 41, 42, 43
(511) 35 - Maloobchodná činnosť v oblasti umenia a informácií; organizovanie výstav na reklamné a komerčné účely; maloobchodná činnosť s magnetickými nosičmi údajov, s nosičmi zvukových záznamov, s nosičmi zvukovovo-obrazových záznamov, s audiovizuálnymi záznamovými diskami, s programovým vybavením pre počítače, so softvérom, s počítačovými hrami; služby reklamných agentúr, reklama, rozhlasová reklama, televízna reklama, reklama na počítačovej komunikačnej sieti, rozširovanie reklamných materiálov zákazníkom, vydávanie a aktualizovanie reklamných materiálov, vydávanie reklamných alebo náborových textov; rozširovanie reklamných materiálov, prenájom reklamných plôch, prenájom reklamných priestorov, prenájom reklamných materiálov, podpora predaja (pre tretie osoby); prenájom reklamného času v komunikačných médiách, distribúcia vzoriek, zásielkové reklamné služby, vylepovanie plagátov; rozširovanie reklamných oznamov; spracovanie textov, uverejňovanie reklamných textov, reklamné poradenstvo, vzťahy s verejnosťou (prieskum vzťahov medzi podnikmi, inštitúciami a spoločenským prostredím); poradenské a informačné služby v oblasti riadenia, podnikania a obchodu, hospodárske (ekonomické) predpovede, prieskumy verejnej mienky; prieskum trhu, obchodný a podnikateľský prieskum, pomoc pri riadení obchodnej činnosti, modeling na reklamné účely a podporu predaja; predvádzanie tovaru, zabezpečovanie podpory predaja; sprostredkovanie práce, spracovanie textov, poskytovanie poradenských a informačných služieb v oblasti uvedených služieb.
36 - Služby realitných kancelárií a informačné a poradenské služby týkajúce sa uvedených služieb.
38 - Televízne vysielanie všetkých druhov programov, satelitné vysielanie, káblové vysielanie, informačné kancelárie; tlačové kancelárie; spravodajské služby, prenájom prístrojov na prenos správ, poskytovanie teletextových služieb a teletextových informácií; poskytovanie audiotextových telekomunikačných služieb; poskytovanie telekomunikačného pripojenia do svetovej počítačovej siete.
39 - Služby cestových kancelárií v preprave a doprave.
41 - Vzdelávanie, zábava, informácie o možnosti vzdelávania, zábavy a športu, tvorba a výroba televíznych programov, tvorba a výroba publicistických, spravodajských, zábavných a vzdelávacích programov; organizovanie zábavných, kultúrnych, športových a vzdelávacích podujatí; organizovanie vedomostných, športových alebo zábavných súťaží, výroba audiovizuálnych programov, výroba a prenájom audionahrávok, výroba videofilmov, televízna zábava, služby filmových a nahrávacích štúdií, prenájom a požičiavanie nahrávacích, filmových a premietacích prístrojov, zariadení a príslušenstva, osvetľovacích zariadení, dekorácií, filmov, videopások; filmová tvorba, činnosť filmových štúdií; požičiavanie filmov; výroba videozáznamov, prenájom videozáznamov; zhromažďovanie a poskytovanie informácií v oblasti kultúry, športu, zábavy a vzdelávania, poskytovanie klubových služieb (výchovno-zábavných), organizovanie a vedenie koncertov, plesov, súťaží krásy, športových súťaží, vedomostných súťaží, zábavných súťaží, výstav na vzdelávacie a kultúrne účely, konferencií, školení, živých vystúpení, večierkov; služby nahrávacích štúdií, reportérske služby; vydavateľská a nakladateľská činnosť s výnimkou vydávania reklamných a náborových textov, elektronická edičná činnosť (DTP služby), poskytovanie elektronických publikácií on-line (bez možnosti kopírovania), poradenské a informačné služby v oblasti uvedených služieb.
42 - Predpovede počasia a informačné a poradenské služby týkajúce sa uvedených služieb.
43 - Ubytovacie a stravovacie služby a informačné a poradenské služby týkajúce sa týchto služieb.

(540) markíza teletext
(731) MARKÍZA - SLOVAKIA, spol. s r. o., Bratislavská 334/18, 900 82 Blatné, SK;
(740) Fajnorová Mária, Ing., Bratislava, SK;

---

(210) 545-2004
(220) 23.2.2004
8 (511) 35, 36, 38, 39, 41, 42, 43
(511) 35 - Maloobchodná činnosť v oblasti umenia a informácií; organizovanie výstav na reklamné a komerčné účely; maloobchodná činnosť s magnetickými nosičmi údajov, s nosičmi zvukových záznamov, s nosičmi zvukovovo-obrazových záznamov, s audiovizuálnymi záznamovými diskami, s programovým vybavením pre počítače, so softvérom, s počítačovými hrami; služby reklamných agentúr, reklama, rozhlasová reklama, televízna reklama, reklama na počítačovej komunikačnej sieti, rozširovanie reklamných materiálov zákazníkom, vydávanie a aktualizovanie reklamných materiálov, vydávanie reklamných alebo náborových textov; rozširovanie reklamných materiálov, prenájom reklamných plôch, prenájom reklamných priestorov, prenájom reklamných materiálov, podpora predaja (pre tretie osoby); prenájom reklamného času v komunikačných médiách, distribúcia vzoriek, zásielkové reklamné služby, vylepovanie plagátov; rozširovanie reklamných oznamov; spracovanie textov, uverejňovanie reklamných textov, reklamné poradenstvo, vzťahy s verejnosťou (prieskum vzťahov medzi podnikmi, inštitúciami a spoločenským prostredím); poradenské a informačné služby v oblasti riadenia, podnikania a obchodu, hospodárske (ekonomické) predpovede, prieskumy verejnej mienky; prieskum trhu, obchodný a podnikateľský prieskum, pomoc pri riadení obchodnej činnosti, modeling na reklamné účely a podporu predaja; predvádzanie tovaru, zabezpečovanie podpory predaja; sprostredkovanie práce, spracovanie textov, poskytovanie poradenských a informačných služieb v oblasti uvedených služieb.
36 - Služby realitných kancelárií a informačné a poradenské služby týkajúce sa uvedených služieb.

38 - Televízne vysielanie všetkých druhov programov, satelitné vysielanie, káblové vysielanie, informačné kancelárie; tlačové kancelárie; spravodajské služby, prenájom prístrojov na prenos správ, poskytovanie teletextových služieb a teletextových informácií; poskytovanie audiotextových telekomunikačných služieb; poskytovanie telekomunikačného pripojenia do svetovej počítačovej siete.
39 - Služby cestových kancelárií v preprave a doprave.
41 - Vzdelávanie, zábava, informácie o možnosti vzdelávania, zábavy a športu, tvorba a výroba televíznych programov, tvorba a výroba publicistických, spravodajských, zábavných a vzdelávacích programov; organizovanie zábavných, kultúrnych, športových a vzdelávacích podujatí; organizovanie vedomostných, športových alebo zábavných súťaží, výroba audiovizuálnych programov, výroba a prenájom audionahrávok, výroba videofilmov, televízna zábava, služby filmových a nahrávacích štúdií, prenájom a požičiavanie nahrávacích, filmových a premietacích prístrojov, zariadení a príslušenstva, osvetľovacích zariadení, dekorácií, filmov, videopások; filmová tvorba, činnosť filmových štúdií; požičiavanie filmov; výroba videozáznamov, prenájom videozáznamov; zhromažďovanie a poskytovanie informácií v oblasti kultúry, športu, zábavy a vzdelávania, poskytovanie klubových služieb (výchovno-zábavných), organizovanie a vedenie koncertov, plesov, súťaží krásy, športových súťaží, vedomostných súťaží, zábavných súťaží, výstav na vzdelávacie a kultúrne účely, konferencií, školení, živých vystúpení, večierkov; služby nahrávacích štúdií, reportérske služby; vydavateľská a nakladateľská činnosť s výnimkou vydávania reklamných a náborových textov, elektronická edičná činnosť (DTP služby), poskytovanie elektronických publikácií on-line (bez možnosti kopírovania), poradenské a informačné služby v oblasti uvedených služieb.
42 - Predpovede počasia a informačné a poradenské služby týkajúce sa uvedených služieb.
43 - Ubytovacie a stravovacie služby a informačné a poradenské služby týkajúce sa týchto služieb.

(540) **markíza text**
(731) MARKÍZA - SLOVAKIA, spol. s r. o., Bratislavská 334/18, 900 82 Blatné, SK;
(740) Fajnorová Mária, Ing., Bratislava, SK;

---

(210) 551-2004
(220) 23.2.2004
8 (511) 11, 36, 37
(511) 11 - Sanitárne a toaletné zariadenia a prístroje, ako sú dávkovače a zásobníky papiera a papierových obrúskov.
36 - Prenájom nehnuteľností; sprostredkovanie kúpy, predaja a prenájmu nehnuteľností.
37 - Stavebníctvo, vykonávanie jednoduchých stavieb a poddodávok, vykonávanie inžinierskych, priemyselných, bytových a občianskych stavieb vrátane vybavenia sídliskových celkov, inžinierska činnosť, stavebný dozor, investorská činnosť, odborné poradenstvo v stavebníctve.

(540)

(591) modrá, šedá, biela
(731) BUILDER, spol. s r. o., Saratovská 26/A, 841 02 Bratislava, SK;
(740) Kováčik Štefan, Ing., Bratislava, SK;

---

(210) 567-2004
(220) 24.2.2004
(310) 78/320,246
(320) 29.10.2003
(330) US
8 (511) 33
(511) 33 - Alkoholické nápoje s výnimkou piva.
(554)

(731) Diageo North America, Inc., 6 Landmark Square, Stamford, Connecticut 06901, US;
(740) Fajnorová Mária, Ing., Bratislava, SK;

---

(210) 575-2004
(220) 25.2.2004
8 (511) 1, 2, 16, 35
(511) 1 - Acetanhydrid, anhydrid kyseliny etánovej; acetát celulózy, v surovom stave; acetát vápno; acetón, propanón, dimetylketón; acetylén; acrylové živice, surové; adhézne prípravky na chirurgické bandáže; adhézne prípravky na chirurgické bandážovanie; agar; agrochemikálie s výnimkou fungicídov, herbicídov, insekticídov a prípravkov na ničenie buriny a parazitov; akrylové živice, v surovom stave; aktínium; aktívne uhlie; aldehyd amónny; aldehydy; alkalické jodidy na priemyselné účely; alkalické kovy; alkálie; alkalies; alkaloidy; alkohol; amerícium; amoniak; amoniak na priemyselné účely; amónne soli; amylacetát, etanát pentylový; amylalkohol; anhydridy; antidetonačné látky pre spaľovacie motory; antidetonátory pre spaľovacie motory; antimón; antistatické prípravky s výnimkou prípravkov pre domácnosť; apretúrne chemické prípravky na kožu; apretúry; apretúry, okrem olejov na kožu; arabská guma na priemyselné účely; argón; arzén; arzeničnan olovnatý; astát; bakteriálne prípravky s výnimkou prípravkov na lekárske a zverolekárske účely; bakteriologické prípravky na

octové kvasenie; bakteriologické prípravky s výnimkou prípravkov na lekárske a zverolekárske účely; bárium; baryt; barytový papier; bentonit; benzénové deriváty; berkélium; betónové spojivá; bezvodný amoniak; bezvodý uhličitan sodný; bezzeminové rastlinné substráty; bielkovina živočíšna alebo rastlinná, ako surovina; biochemické katalyzátory; biologické prípravky s výnimkou prípravkov na lekárske alebo zverolekárske účely; bizmut; bróm na chemické účely; brzdné kvapaliny; brzdové kvapaliny; celulóza, ako surovina; celulóza, buničina; cér; cézium; curioum; číriace prípravky; číriace prípravky na mušty; číriace prípravky na víno; čistiace prípravky, chemické na čistenie komínov; čpavok; čpavok na priemyselné účely; defolianty; dehydratačné prípravky na priemyselné účely; deriváty celulózy; disperzné činidlá pre plastické hmoty; destilovaná voda; detergentné prísady do benzínu; detergenty na použitie vo výrobnom procese; dextrín apretúra; diagnostické prípravky s výnimkou prípravkov na lekárske alebo zverolekárske účely; diastáza (enzým) na priemyselné účely; diatomit; diatomová zemina; diazopapier; dichlór cínu; dichróman draselný; dichróman sodný; dioxalát draslíka; disperzia plastov; disperzné činidlá na olej; ditioničitany; dolomit na priemyselné účely; doxalát; drahé kovy na priemyselné účely; draselná voda; draslík; drevina; drevný lieh metylalkohol; drevný lieh produkty destilácie; drevný ocot; drevovina; dubienky; dusičnan bizmutitý na chemické účely; dusičnan strieborný; dusičnan uránu; dusičnan vápenatý hnojivo; dusičnany; dusík; dusíkaté hnojivá; dusíkaté vápno hnojivo; dysprózium; emaily a chemické prípravky na farbenie skla; emulgátory; enologické baktericídne látky chemické prípravky na použitie pri výrobe a ošetrovaní vína; enzymatické prípravky na priemyselné účely; enzýmy na priemyselné účely; epoxidové živice (surovina); epoxidové živice, v surovom stave; erbium; estery; etán; etanát olovnatý, etanát olovičitý; éter kyseliny sírovej; étery; etylalkohol; etyléter, etánoxyetán; európium; extrakt východoindickej akácie katechu; farbiace kúpele (fotografia); farbiace soli (tónovacie prípravky pre fotografiu); fenol na priemyselné účely; fermenty na chemické účely; fermium; ferokyanidy; ferotypové platne (fotografia); filmy so svetlocitlivou vrstvou, neexponované; filtračné materiály (chemické prípravky); filtračné materiály (minerálne látky); filtračné materiály (plastické látky v surovom stave); filtračné materiály (rastlinné látky); flokulačné činidlá; fluór; formaldehyd na chemické účely; fosfatidy; fosfáty (hnojivá); fosfor; fotocitlivé platne; fotografické emulzie; fotografické platne so svetlocitlivou vrstvou; fotografické redukčné činidlá; fotografické vývojky; fotografický papier; fotometrický papier; francium; gadolínium; gáfor na priemyselné použitie; galán bizmutu; gálium; galvanický kúpeľ; galvanizačné kúpele; gambir; garbiarske apretúry na kože s výnimkou olejov; garbiarske prípravky na kožu; garbiarske prípravky na mastenie kože; garbiarske prípravky na úpravu kože; garbiarske prípravky na vyrobenie koží; garbiarstvo algarovila; gleje (lepidlá) s výnimkou glejov na kancelárske použitie a pre domácnosť; glejové prípravky na ošetrovanie stromov; glukóza na priemyselné účely; glukozidy; glutén (lepidlo), okrem kancelárskych lepidiel a lepidiel pre domácnosť; glyceridy; glycerín na priemyselné účely; glykol; glykoléter; grafit na priemyselné účely; guáno; gurjunský balzam na výrobu fermeží; gurjunský balzam na výrobu lakov; hasiace zmesi; hélium; hlina; hnacie plyny pre aerosóly; hnojivá pre poľnohospodárstvo; holmium; hormóny na aktiváciu dozrievania ovocia; humus; hydrát hlinitý; hydráty; hydrazín; hydrogén uhličitan sodný na chemické účely; hydroxid sodný na priemyselné účely; hydroxidy alkalických kovov; chemické aditíva do fungicídov; chemické aditíva do motorových palív; chemické apretúrne prípravky na kožu; chemické avivážne prípravky na priemyselné účely; chemické činidlá (okrem činidiel na lekárske a zverolekárske účely); chemické činidlá s výnimkou činidiel na lekárske alebo zverolekárske účely; chemické čistiace prostriedky na odstránenie mastnoty; chemické čističe oleja; chemické impregnačné prípravky na textil; chemické látky na impregnáciu usne; chemické látky na konzervovanie potraviny; chemické látky na kvasenie vína; chemické látky na laboratórne analýzy s výnimkou analýz na lekárske alebo zverolekárske účely; chemické látky na leptanie skla; chemické látky na matovanie skla; chemické látky na prevzdušnenie betónu; chemické látky na skvapalňovanie škrobu; chemické látky pre lesníctvo s výnimkou fungicídov, insekticídov a prípravkov proti parazitom; chemické odlučovače oleja; chemické ochranné prípravky na prevenciu proti kúkoľu; chemické ochranné prípravky proti - obilnej sneti; chemické prípravky na údenie mäsa; chemické prípravky algináty; chemické prípravky na čistenie vody; chemické prípravky na čistenie komínov; chemické prípravky na čistenie oleja; chemické prípravky na dekarbonizáciu motorov; chemické prípravky na fľaky, škvrny na textilných látkach; chemické prípravky na laboratórne analýzy s výnimkou analýz na lekárske alebo zverolekárske účely; chemické prípravky na odmasťovanie; chemické prípravky na odstraňovanie vosku; chemické prípravky na oživenie usne; chemické prípravky na sebaobranu; chemické prípravky na stekutenie škrobu; chemické prípravky na úpravu a opracovanie zliatin kovov; chemické prípravky na vedecké účely okrem lekárskych a veterinárnych účelov; chemické prípravky na vodovzdornú impregnáciu kože; chemické prípravky na vodovzdornú úpravu textilu; chemické prípravky na výrobu farby; chemické prípravky na zlepšenie pôd; chemické prípravky proti matneniu okien; chemické prípravky proti priepustnosti kože; chemické prípravky proti sneti; chemické prípravky proti škvrnám, fľakom na textilných látkach; chemické prípravky s výnimkou pigmentov, na výrobu glazúry; chemické prípravky na impregnáciu kože; chemické prípravky na ošetrenie kože; chemické prípravky na skvapalnenie škrobu; chemické prípravky proti matneniu alebo skaleniu okenného skla; chemické prvky štiepateľné; chemické prípravky na čistenie oleja; chemické tužidlo pre kaučuk; chemické tužidlo pre papier; chemické výrobky na matnenie emailu; chemicky aktívne látky getery; chemikálie acetáty, octany, etanáty; chemikálie na vyplachovanie radiátorov; chemikálie pre lesníctvo, okrem

fungicídov, herbicídov, insekticídov a prípravkov na ničenie parazitov; chladiace prípravky; chladiace zmesi do motorov vozidiel; chladivá; chlór; chlorečnany; chlorid amónny amoniak na priemyselné účely; chlorid hlinitý; chlorid horečnatý; chlorid uhličitý, tetrachlórmetán; chloridy; chloridy-paládium; chloristany; chlórnan sodný; chlórové vápno; chrómany; chromité soli; ílový výplach; impregnačné látky na textil; impregrančné prípravky na textil vodovzdorná úprava; indikátorový papier; insekticídy (chemické prísady do); iód na chemické účely; iód na priemyselné účely; izopropyltoluén; izotopy na priemyselné účely; jodid hlinitý; jodidovaná bielkovina; jódované bielkoviny; jódované soli; karbid vápenatý; kainit; kalcinová sóda; kalcinovaná sóda; kalcinovaná sóda, bezvodý uhličitan sodný; kaliace látky na email; kalifornium; kalivá na emaily a sklo; kamencový amoniak; kamenec; kamenec hlinitý; kamenná soľ; kaolín; karbid; karbonyl na ošetrovnie rastlín; kasiopeum (lutécium); katalyzátory chemické; kaučukový roztok; kazeín na priemyselné účely; kebračo na priemyselné účely; keramické glazúry; keramické kopozície na spekanie (granulky, prášok); keramické materiály vo forme častíc ako filtre; keramické materiály vo forme častíc, na použitie ako prostriedky na filtrovanie; keramické zmesi na spekanie (granulky, prášok); ketóny; kinofilmy neexponované, vybavené citlivou vrstvou; kolódium; kompost; konzervačná soľ s výnimkou soli na konzervovanie potravín; konzervačné prípravky na konzervovanie betónu s výnimkou farieb a olejov; konzervačné prípravky na tehly s výnimkou farieb a olejov; konzervačné prísady do farmaceutických prípravkov; konzervačné prípravky na cement s výnimkou farieb a olejov; korozívne prípravky; kovové mydlá na priemyselné účely; kovové zeminy; kovy alkalických zemín; kôra manglových stromov na priemyselné účely; kremík; kreozot na chemické účely; kremičitan hlinitý; krotónaldehyd; kryogénne prípravky; kryptón; kultúry mikroorganizmov s výnimkou kultúr na lekárske a zverolekárske účely; kvapaliny do hydraulických obvodov; kvapaliny na odstraňovanie síranov z akumulátorov; kvapaliny pre hydraulický obvod; kvapalný kaučuk; kyánamid vápenatý, dusíkaté vápno (hnojivo); kyanidy; kyanotypové plátno; kyselina antranilová; kyselina arzenitá; kyselina benzénkarboxylová; kyselina boritá na priemyselné účely; kyselina citrónová na priemyselné účely; kyselina dusičná; kyselina fluorovodíková; kyselina fodičná; kyselina fosforečná; kyselina galotanická; kyselina galová na výrobu atramentu; kyselina chlórová; kyselina chlorovodíková; kyselina chrómová; kyselina mliečna; kyselina mravčia; kyselina octová; kyselina oktadecénová; kyselina oxálová, kyselina etándiová; kyselina peroxodisírová; kyselina pikrová, trinitrofenol; kyselina pyrogalová; kyselina salicylová; kyselina sebaková, kyselina dekándiová; kyselina siričitá; kyselina sírová; kyselina soľná; kyselina steárová; kyselina uhličitá; kyselina vínna; kyselina volfrámová; kyselinovzdorné chemické zlúčeniny; kyseliny; kyseliny na báze benzénu; kyslík; lakmusový papier; lampová čerň, lampové sadze na priemyselné účely; lampové sadze na priemyselné účely; lántán; látky na odstránenie lesku; látky na ochranu kaučuku; látky na výrobu blýskania; látky na výrobu gramofónových platní; látky na vytvrdzovanie vápencom; látky podporujúce horenie (chemické prísady do motorových olejov); látky proti tvoreniu kameňa; látky proti vytváraniu alebo na odstraňovanie inkrustácia; lecitín, ako surovina; lejacie prípravky; lejársky piesok; lepiace materiály adhezíva na priemyselné účely; lepidlá a gleje na lepenie plagátov; lepidlá na kožu; lepidlá na priemyselné účely; lepidlá na tapety; lepidlá na tapetovanie; liadok; liehový ocot; lítium; lutécium (kasiopeum); magnetická kvapalina na priemyselné účely; magnezit; manganát; mastenec (kremičitan horečnatý); masti na kožu; mastix na kožu; mastix na pneumatiky; mastné kyseliny; mataloidy; médiá pre automatický prenos; meniče iónov; metán; metylbenzén; metylbenzol; metyléter; mikroorganizmy (kultúry), okrem kultúr mikroorganizmov na lekárske a zverolekárske účely; mikroorganizmy s výnimkou mikroorganizmov na lekárske a zverolekárske použitie; minerálne kyseliny; mliečne fermenty na chemické účely; mliečne fermenty na priemyselné účely; moridlá na kovy; moridlá na semená; moridlá na tabak; moridlo (na použitie v garbiarstve); morská voda (na priemyselné účely); morská voda na priemyselné účely; morské chaluhy (hnojivo); múka na priemyselné účely; naftové disperzné činidlá; octan hlinitý; oddeľovacie a odlepovacie prípravky; odfarbovacie bieliace prípravky na priemyselné účely; odfarbovacie prípravky na priemyselné účely; odglejovacie prípravky; odmasťovacie prípravky na použitie vo výrobnom procese; odpeňovacie roztoky do akumulátorov; odpeňovacie roztoky do batérií; ohňovzdorné prípravky; ochranné chemické prípravky na vinič; ochranné plyny na zváranie; ochranné prípravky na škridle s výnimkou farieb a olejov; ochranné prípravky na tehlové murivo, okrem farieb; okyslená voda na dobíjanie akumulátorov; okyslená voda na dobíjanie batérií; oleje na činenie kože; oleje na konzervovanie potravín; oleje na spracovanie kože; oleje na úpravu kože (garbiarstvo); olejové disperzné činidlá; opálené drevo; organické bielidlá, bieliace činidlá; organické čistiace prípravky; ortuť; oxaláty; oxid antimonitý; oxid barnatý; oxid dusný; oxid hlinitý; oxid kobaltitý na priemyselné účely; oxid lítny; oxid manganičitý; oxid olovnatý; oxid ortuťnatý; oxid titaničitý na priemyselné účely; oxid uránu; oxid zirkóničitý; oxidy chrómu; ožery celulózy na priemyselné účely; palivá pre atómové reaktory; papierovina (papierová vláknina); pektín (fotografia); peroxid vodíka; peroxoboritan sodný; peroxosírany; peroxouhličitany; pigmenty (chemické prípravky na výrobu); plagátové lepidlá; planografický materiál; planografický papier; plastické hmoty, ako suroviny; plastisoly; platne so svetlocitlivou vrstvou na ofsetové tlačenie; plutónium; plynové poháňače do aerosólov; poľnohospodárske hnojivá; poľnohospodárske chemické prípravky s výnimkou fungicídov, herbicídov, insekticídov a prípravkov na ničenie buriny a parazitov; polónium; pomocné kvapaliny na použitie s abrazívami; potaš (uhličitan draselný); povrchovo aktívne chemické činidlá; prísady, chemické, do vrtných kalov; prídavné kvapaliny na použitie s abrazívami; priemyselné hnojivá; priemyselné chemikálie; prípravky izolujúce proti

vlhkosti muriva s výnimkou farieb; prípravky na apretovanie a konečnú úpravu textílií; prípravky na čerenie muštov; prípravky na čistenie plynu; prípravky na galvanizáciu; prípravky na glejenie; prípravky na hnojenie; prípravky na kalenie kovov; prípravky na konzervovanie kvetov; prípravky na lejacie formy; prípravky na oddeľovanie mastnoty; prípravky na odlepenie; prípravky na odstraňovanie mastnoty pri výrobe tovarov; prípravky na odstraňovanie vodného kameňa s výnimkou prípravkov pre domácnosť; prípravky na ochranu proti ohňu; prípravky na opracovanie odliatkov; prípravky na popúšťanie kovov; prípravky na reguláciu rastu rastlín; prípravky na renováciu - gramofónové platne; prípravky na tenzerizáciu mäsa na priemyselné účely; prípravky na tvrdé spájkovanie; prípravky na valchovanie pre textilný priemysel; prípravky na valchovanie; prípravky na zmäkčovanie vody; prípravky na žíhanie kovov; prípravky obsahujúce stopové prvky pre rastliny; prípravky podporujúce varenie na priemyselné účely; prípravky pre lejacie formy; prípravky proti klíčivosti zeleniny; prípravky proti matneniu šošovky; prípravky proti tvorbe kotolného kameňa; prípravky proti vyvretiu chladiacej kvapaliny v motoroch; prípravky proti zakaľovaniu skla; prípravky zabraňujúce púšťaniu očiek na pančuchách; prípravky zo živočíšneho uhlia; prípravky na ochranu kvetov; prísady, chemické do fungicídov; prísady, chemické do motorových palív; prísady, chemické, do insekticídov (prostriedkov proti hmyzu); prométium; protaktínium; proteín (surovina); protiskvapalňovacie chemické látky; rádioaktívne prvky na vedecké účely; rádium na vedecké účely; radón; rašelina (hnojivo); rašelinové kvetníky na záhradnícke účely; rašelinové kvetníky pre záhradníctvo; regeneračný papier; rénium; retardéry (spomaľovacie látky) do jadrových reaktorov; röntgenové filmy s citlivou vrstvou, neexponované; röntgenové filmy, scitlivené ale neexponované; ropné dispergačné činidlá; rozjasňovače (chemické prípravky na zjasňovanie farieb) na priemyselné účely; rozpúšťadlá na fermeže; rozpúšťadlá na gumu; rozpúšťadlá na laky; rozsievková zemina; roztoky na kyanotypia; rubídium; sadze na priemyselné a poľnohospodárske účely; sadze na priemyselné účely; sacharín; salmiak; salmiakový lieh; samárium; samotónovací papier (fotografia); selén; senzibilizátory (fotografia); senzibilizátory, scitlivovače; silikáty; síra; síran bárnatý; síran chromito-draselný; síran meďnatý, vitriol; sírny kvet na chemické účely; sírouhlík, disulfid uhličitý; skandium; sladová bielkovina; sodík; soli na priemyselné účely; soľ (surovina); soľ kyseliny štaveľovej; soľ na konzervovanie s výnimkou konzervovania potravín; soli (hnojivá); soli (chemické prípravky); soli alkalické kovy; soli alkalických kovov; soli do galvanických batérií bauxit; soli drahých kovov na priemyselné účely; soli kovov vzácnych zemín; soli na farbenie kovov; soli ortuti; soli pre galvanické články; soli sodíka; soli striebra, postriebrovacie roztoky; soli vápnika; soli zlata; soli železa; spájkovacie pasty; spinely (chemické prípravky); spódium (kostné uhlie); spojivá (lejárske); spojivá do betónu; spomaľovače pre jadrové reaktory; stroncium; stužené plyny na priemyselné účely; suchý ľad (oxid uhličitý); sulfáty; sulfid antimonitý; sulfidy; sulfimid kyseliny benzoovej; sulfónové kyseliny; sumach na garbiarske účely; superfosfáty (hnojivá); svetlocitlivý papier so svetlocitlivou vrstvou; svetlotlačové plátno (fotografia); syntetické materiály na absorpciu oleja; syntetické živice, v surovom stave; šetriče uhlia; škrob (apretúra); škrob na priemyselné účely; škrobové lepidlá s výnimkou kancelárskych lepidiel a lepidiel pre domácnosť; škrob (apretúra); štepárske tmely na stromy; štepárske vosky; štepárske vosky na stromy; štiepateľné chemické prvky; štiepateľné materiály pre jadrovú energetiku; tálium; tanín; tapioková múka na priemyselné účely; tavidlá na tvrdé spájkovanie; ťažká voda; ťažká voda; technécium; tekutiny na odstraňovanie síranov z akumulátorov; tekutý kaučuk; telúr; tenzné činidlá; terbium; tetraboritan disodný, bórax; tetrachlóretán acetylén tetrachlorid; tetrachloridy, chloridy obsahujúce štyri atómy chlóru; tiokarbanilid; titanit; tlačové dosky pre ofsetové tlačenie (s citlivou vrstvou); tmel na obuv; tmel na pneumatiky; tmel na štepenie stromov; tmel, nauhličova-dlo (metalurgia); tmelové konzervačné prípravky s výnimkou farieb a mazadiel; tmely na obuv; tmely na opravu rozbitých alebo zlomených predmetov; tmely na pneumatiky; tmely na vyplňanie dutín stromov; tmely, ako impregnačné látky s výnimkou farieb; tmely, spojivá, lepidlá na obkladačky; toluén; tragant; tragantová guma; trieslové drevo; triesloviny; troska (hnojivo); túlium; uhličitan horečnatý; uhličitan vápenatý; uhličitany; uhlík; uhlík do filtrov; uhľohydráty; umelé sladidlá (chemické prípravky); umelé živice, v surovom stave; urán; urýchľovače vulkanizácie; ustáľovacie kúpele (fotografia); ustáľovacie vaničky (fotografia); ustaľovače (fotografia); valchovacia hlina pre textilný priemysel; vedľajšie produkty spracovania obilnín na priemyselné využitie; vínny alkohol; vínny kameň s výnimkou kameňa na farmaceutické účely; víno (chemické prípravky na fermentáciu); viskóza; vitriol; vodík; vodné sklo; vodoodolné chemické prípravky pre tmely s výnimkou farieb; vosk (chemické čistiace prípravky); vrtný kal, vrtný výplach; vtáčí lep; vulkanizačné prípravky; vymieňač iónov (chemické prípravky); výplne stro-mových dutín (lesníctvo); vývojky; vyzina s výnimkou vyziny pre domácnosť a kancelárske účely; vzácne zeminy; witerit; xenón; yterbium; ytrium; záhradnícke chemikálie s výnimkou fungicídov, herbicídov, insekticídov a prípravkov proti parazitom; zásadité galány bizmutu; zásady (chemické látky); zemiaková múčka na priemyselné účely; zemina na pestovanie; zjasňovacie prípravky na textil; zlúčeniny s bárium; zmäkčovadlá; zmäkčovadlá na priemyselné účely; zmesi na opravu duše pneumatík; zmesi na opravu pneumatík; zmesi na výrobu gramofónových platní; zmesi na výrobu siete; zmesi na výrobu technickej keramiky; zoslabovače (negatívov) na fotografické účely; zváracie pasty; zvlhčovacie prípravky na čistenie; zvlhčovacie prípravky pre textilný priemysel; želatína na fotografické účely; želatína na priemyselné účely; žieravé látky na priemyselné účely; živočíšne bielkoviny (surovina); živočíšne uhlie.

2 - Alumíniovové farby; anilínové farby; annotto (farbivo); antikorózne mazivá; antikorózne oleje; auramín; azbestové farby; badižón; baktericídne farby; baktericídne náterové farby; bieloba olovnatá; bieloby (ako farbivá a farby); bronzové laky; bronzový prášok (farba); čerň (farbivá a farby); emailové farby; emaily (laky); farba na kožu; farbiarske drevo; farbivá; farbivá na drevo; farbivá pre likéry; farbivá pre maslo; farbivá pre nápoje; farbivá pre pivo; farbivo červca neopálového; farby; farby na keramiku; farby na obuv; farebné papiere na farbenie veľkonočných vajec; fermeže; fixatívy (laky); fixatívy na vodovodné farby; garbiarske farby; git; glazúry (farby; glejové farby; glejoživice; glieda; gumiguta na maľovanie; hliníkový prášok na farbenie; hliníkový prášok pre maliarov; indigo (farbivo); japonská čerň; japonský čierny lak; kalafuna; kanadský balzam; karamel; karbónová čerň (pigment); karbonyl (konzervačný prostriedok na drevo); karmínová červeň (farbivo z červca neopálového); keramická platinová farba; keramické farby; konzervačné oleje na drevo; konzervačné prípravky na drevo; kopal; koralová fermež; kovové fólie pre maliarov, dekoratérov, tlačiarov a umelcov; kovy vo forme práškov pre maliarov, dekoratérov, tlačiarov a umelcov; kreozot na konzervovanie dreva; kulér (potravinové farbivo); kurkuma (farbivo); laky; lampová čerň (pigment); lesklice na keramiku; mínium; moridlá (farbivá alebo farby); moridlá a farbivá na kožu; moridlá na drevo; moridlá na usne; náplne do tlačiarní a kopírovacích prístrojov (tonery); náterový tmel; nátery; nátery na dechtová plsť (farby); nátery na strešné krytiny; nátery zabraňujúce nánosom a usadeninám; ohňovzdorné farby; ochranné nátery na podvozky automobilov; ochranné nátery podvozky vozidiel; ochranné pásky proti korózii; ochranné prípravky na kovy; ochranné protikorózne prípravky; oleje na konzervovanie dreva; olovená oranž; olovnatá bieloba; oxid kobaltitý (farbivo); oxid olovnatý; oxid olovnatý (glieda); oxid titaničitý (pigment); oxid zinočnatý (zinková beloba-pigment); papieriky na farbenie veľkonočných vajec; pigmenty; platinový lesk na keramiku; pojivá do farieb; potravinárske farbivá; prípravky na konzervovanie dreva; prípravky proti hrdzi; prípravky proti matneniu kovov; prírodné živice (surovina); protikorózne oleje; protikorózne pásky; riedidlá pre farby; riedidlá pre laky; riedidlo na laky; roztok na bielenie; sadze (farbivo); sandarak; sienna (hlinka); sikatívy na vysúšanie farieb; sladový karamel (potravinárske farbivo); sklársky tmel; sladové farbivá; spojivá na farby; strieborné emulzie (pigmenty); strieborné fólie; strieborné pasty; strieborné prášky; striebrenka na keramiku; striebro vo forme pasty; sumách do lakov a politúr; šafran (farbivo); šelak; terpentín (riedidlo na farby); tlačiarenská farba; tlačiarenská farba na gravírovanie; tlačiarenské farby (atrament); tlačiarenské pasty (farby); tonery pre fotokopírky; tuky proti korózii; ustaľovacie prípravky na vodové farby; vodové náterové farby; vosky (prírodné živice); výťažky z farbierskeho dreva; zahusťovače do farieb; základné náterové farby; základný ochranný náter na podvozky automobilov; značkovací atrament na zvieratá; značkovacia farba pre zvieratá; živičné (bitúmenové) laky; žlté drevo (ako farbivo).

16 - Adresné štítky do adresovacích strojov; akvarely; akváriá bytové; albumy; architektonické modely; aritmetické tabuľky; atlasy; atrament; atramentová tyčinka; baliace materiály na báze škrobu; baliaci papier; biologické vzorky na použitie v mikroskopii (učebné materiály); blahoprajné pohľadnice; bridlice (na kreslenie); bridlicové tabuľky; brožované knihy; brožúry; bublinové obaly z plastických materiálov (na balenie); bytové akváriá; bytové terária; ceruzky; cievky s farbiacimi páskami (ako kancelárska potreba); cifry (znaky); cigarové pásky; časopisy (periodiká); čínsky tuš; dátumové pečiatky; diagramy; dierkovacie karty pre žakarové stroje; dierovačky; drevitý papier; držiaky na kriedu; držiaky na písacie potreby; etikety s výnimkou textilných; farebné pásky; figuríny z papierovej drviny; filtračný materiál (papier); fólie z regenerovanej celulózy na balenie; formuláre; fotografie; frankovacie stroje; galvanotypy (polygrafia); geografické mapy; glutín (kancelárske lepidlo alebo lepidlo pre domácnosť); grafické reprodukcie; grafické znaky; grafické zobrazenie; grafiky; guľôčky do guľôčkových pier; gumené pásky na kancelárske účely; gumičky (kancelárske potreby); gumovacie šablóny; gumové plátno (papiernictvo); gumy lepidlá na kancelárske účely alebo pre domácnosť; gumy na gumovanie; hárky papiera; hektografy; histologické rezy ako učebné pomôcky; hroty na písacie perá zo zlata; hroty pier; chromolitografy (polygrafia); jednorazové detské plienkové nohavičky z papiera alebo buničiny; kalamáre; kalendáre; kancelárska pomôcka na dávkovanie lepiacej pásky; kancelárske dierkovače; kancelárske potreby s výnimkou nábytku; kancelárske spinky; kancelárske svorky; kartón; kartóny alebo lepenky; kartotékové lístky; katalógy; knihárske kostice; knihárske látky; knihárske nite; knihárske plátno; knihárske súkno; kníhviazačské stroje a prístroje (kancelárske); kníhviazačský materiál; knihy; knižné záložky; komiksy; kopírovací papier; kopírovacie ihly na rysovanie alebo kreslenie; kopírovacie zariadenia; korekčný atrament; kovové úchytky na kartotečné lístky; škatule na klobúky z lepenky; škatule s farbami ako školské pomôcky; krajčírska krieda; kreditné karty neelektrické; kresliaci uhle; krieda na písanie; krieda na značenie; krividlá; kružidlá na kreslenie; lamínovačky; lepenka; lepenkové alebo papierové škatule; lepenkové alebo papierové obaly na fľaše; lepenkové platne (papiernický tovar); lepiace pásky na kancelárske účely a použitie v domácnosti; lepiace štítky; lepidlá na kancelárske účely a použitie v domácnosti; leptaný štočok; lístky; listový papier; litografická krieda; litografické dosky; litografický kameň; litografie; makety; maliarske plátna; maliarske stojany; maliarske štetce; maliarske valčeky; mapy; materiály na pečenie; mištičky na vodové farby; modelovací íl; modelovacie materiály; modelovacie pasty; modelovacie vosky s výnimkou dentálnych; mramorovacie hrebene (potreby pre umelcov); nádobka na atrament; nálepky; nálepky na kancelárske použitie alebo pre domácnosť; náprstky na ochranu pred zranením; násadky na perá; násady na ceruzky; navaľovacie hárky na kopírovacie zariadenia; navaľovacie platne do kopírovacích strojov; navaľovacie platne do kopírovacích zariadení; na-

vlhčovacie hubky (kancelárske pomôcky); navlhčovadlá (kancelárske pomôcky); neelektrická tlačiareň kreditných kariet; noviny; nože na papier (kancelárske pomôcky); obálkovacie stroje pre kancelárie; obálky (papierenský tovar); obaly (papierenský tovar); obaly na doklady; obežníky; obrazy; obrazy (maľby); obrúsky (papierové prestieranie); obtlačky; oceľové pierka; oceľové písmená; olejotlače; operadlá na ruky pre maliarov; orezávacie strojčeky na ceruzky (elektrické aj neelektrické); otvárače na listy; otvárače na listy (kancelárske pomôcky); ozdobné kvetináče z papiera; oznámenia (papiernický tovar); paginovačky; palety pre maliarov; pantografy (rysovacie pomôcky); papier; papier do rádiogramu; papier do registračných strojov; papier do skríň (parfumovaný alebo neparfumovaný); papier pre elektrokardiogramy; papier Xuan (na čínsku kaligrafiu a čínske maľby); papiernický tovar; papierová kaša (drvina); papierové alebo kartónové tabuľky; papierové filtre na kávu; papierové gule; papierové kornúty; papierové obaly na mliečne výrobky; papierové obaly na spisy; papierové obrúsky; papierové obrúsky na odstraňovanie mejkapu; papierové obrúsky na odstraňovanie šminiek; papierové obrusy; papierové pásky; papierové pásky, štítky a karty na zaznamenávanie počítačových programov; papierové podbradníky; papierové podložky na stôl (anglické prestieranie); papierové podložky pod poháre; papierové prikrývky na stôl; papierové servítky; papierové spinky; papierové vreckovky; papierové zástavy; parafínový papier; paragóny; pásky do písacích strojov; pásky do tlačiarní k počítačom; patróny; pečatný vosk; pečiatkovacie podušky; pečiatky; pečiatky s adresami; pečiatky s adresou; perá (kancelárske potreby); perá na tabule nie elektrické; peračníky; pergamenový papier; periodiká; perové spony; pijaky; pijavý papier; písacie podložky; písacie potreby; písacie potreby (súpravy na písanie); písacie stroje (elektrické aj neelektrické); písmená; plagáty; planogramy; plány; plastické hmoty na modelovanie; plastové obaľovače dokumentov ako kancelárska potreba; plátna na knihárske účely; plné šablóny; plniace perá; počítacie tabuľky; podložky na písanie; podložky na pivové poháre; podnosy na listy; podnosy na rozdeľovanie a počítanie mincí; podušky na pečiatkovanie; pohľadnice; poklopy na bytové akvária; polygrafické písmo; pomôcky na vymazávanie; poriadače; poriadače (kancelárske obaly); portréty; poštové hracie pohľadnice; poštové známky; poznámkové zošity; pravítka (uholníky príložníky); predmety z kartónu; prenosné tlačiarničky (kancelárska pomôcka); pretlače; priesvitky (papiernický tovar); priesvitný papier (pauzovací); príložníky; pripináčiky; príručky; prospekty; publikácie; pútače z papiera alebo lepenky; puzdrá na pasy; puzdrá na pečiatky; puzdrá na perá; puzdrá na písacie potreby; puzdrá na šablóny a formy; puzdrá na šekové knižky; rasovacie príložníky; razúrovacie (vymazávacie) papieriky (kancelárska pomôcka); reklamné tabule z papiera; rezačky na papier; ročenky; rozmnožovacie blany; rozmnožovacie zariadenia a stroje; ružence; rydlá (rycie ihly); rysovacie dosky; rysovacie perá; rysovacie pomôcky; rysovacie potreby; rysovacie pravítka; rysovacie súpravy; rytecké dosky; rytiny; sádzacie rámy; sádzacie rámy (polygrafia); sádzadlá (polygrafia); sadzobnice (polygrafia); samolepky pre domácnosť a na kancelárske účely; skicáre; skrinky na kancelárske potreby; spevníky; spinky na papier; spisové obaly (poriadače); steatit (krajčírska krieda); stojany na fotografie; stojany na pečiatky; stojany na perá a ceruzky; stolové prestieranie z papiera; strieborný papier; strojčeky na tlačenie adresy; stroje na lepenie obálok; strúhadlá na ceruzky (orezávadlá) (elektrické aj neelektrické); stužky do kníh; svietivý papier; šablóny; šanóny (na voľné listy); školská tabuľa; školské potreby (papier písacie potreby); škrabky na kancelárske účely; škrobové lepidlá pre domácnosť a kancelárske účely; štetce; štítky (papierové nálepky); štočky s adresami; tabule na zapichovanie oznamov; tekuté korektory (kancelárske potreby); tlač (rytiny); tlačené časové plány a harmonogramy; tlačiace pásy s výnimkou textilných; tlačiarenský lis; tlačivá; tlačové písmo; tlačové reglety; tlačové znaky; tlačoviny; toaletný papier; trhacie kalendáre; tuby z kartónu; tuhy do ceruziek (verzatiliek); tuš; účtovné knihy; úderníky písacích strojov; umelecké litografie; umelohmotné fólie; umelohmotné fólie na balenie; umelohmotné priľnavé naťahovacie fólie na paletizáciu; útržkové bloky; valce do písacích strojov; väzby na knihy; verzatilky; vinetovacie strojčeky; viskózové fólie na obaľovanie; viváriá; vodové farby; vrecia z papiera alebo plastických materiálov; vrecká do mikrovlnných rúr; vrecká na odpadky z papiera alebo plastických materiálov; vrecká na varenie do mikrovlnných rúr; vrecká z papiera alebo plastických materiálov; výšivkové vzory; vytlačené cestovné poriadky; vyučovacie pomôcky s výnimkou prístrojov a zariadení; vyzina (želatína) na kancelárske účely a pre domácnosť; vzory na kopírovanie; vzory na šitie; vzory na výrobu odevov; záložky; záložky do kníh; zariadenia na fotomontáže; zariadenia na rámovanie fotografií; zemepisné mapy; zemské glóbusy; zinkografické štočky; zošity; zošívačky (kancelárske pomôcky); zotierače tabúľ (špongie); zoznamy.

35 - Administratívna správa hotelov; analýzy nákladov; analýzy nákupných cien; aranžovanie výkladov; dražby; hospodárske alebo ekonomické predpovede; informácie v počítačových súboroch; kancelárie zaoberajúce sa dovozom a vývozom; klasifikovanie alebo zatrieďovanie vlny; komerčná a priemyselná pomoc pri riadení podnikov; komerčné informačné kancelárie; kopírovanie alebo rozmnožovanie dokumentov, dokladov atď.; lepenie plagátov; marketingové štúdie; nábor zamestnancov; obchodné alebo podnikateľské informácie; obchodný alebo podnikateľský prieskum; obchodný manažment a podnikové poradenstvo; obchodný manažment v oblasti umenia; oceňovanie a odhady v oblasti podnikania; oceňovanie alebo odhady lesného dreva (nezoťatého); oceňovanie obchodných podnikov; oceňovanie vlny; odhady alebo oceňovanie dreva v lese (nezoťatého); odhady lesného dreva; odkazovacie telefónne služby (pre neprítomných predplatiteľov); on-line reklama na počítačovej komunikačnej sieti; organizovanie komerčných alebo reklamných výstav a veľtrhov; organizovanie výstav na komerčné alebo reklamné účely; organizovanie výstav pre obchodné a reklamné

účely; personálne poradenstvo; písanie na stroji; podpora predaja (pre tretie osoby); pomoc pri riadení obchodnej činnosti; poradenské služby v oblasti obchodného alebo podnikateľského riadenia; poradenstvo pri vedení podnikov; poradenstvo v obchodnej činnosti; posudzovanie efektívnosti prevádzky a racionalizácie práce; predvádzanie (služby modeliek) na reklamné účely a podporu predaja; predvádzanie tovaru; prenájom kancelárskych strojov a zariadení; prenájom kopírovacích strojov; prenájom predajných automatov; prenájom reklamného času vo všetkých komunikačných médiách; prenájom reklamnej plochy; prenájom reklamných materiálov; prenájom reklamných priestorov; prepisovanie; prieskum trhu; prieskum verejnej mienky; príprava a vyhotovenie daňové priznania; príprava inzertných stĺpcov; príprava mzdy a výplatných listín; profesionálne obchodné alebo podnikateľské poradenstvo; reklama; reklamné agentúry; reklamné materiály zákazníkom (letáky, prospekty, tlačivá, vzorky); reklamné oznamy; reprografia dokumentov; revízia účtov; riadenie obchodných alebo priemyselných podnikov; rozhlasová reklama; rozširovanie reklamných alebo inzertných oznamov; rozširovanie reklamných materiálov zákazníkom (letáky, prospekty, tlačivá, vzorky); rozširovanie vzoriek; sekretárske služby; služby týkajúce sa premiestňovanie prevádzok a podnikov; spracovanie textov; spravovanie hotelov; stenografia; televízne reklamy; testovanie psychologické s cieľom výberu; účtovníctvo; určovanie nákladných vozňov počítačom; určovanie polohy nákladných vozňov pomocou počítača; určovanie polohy prepravných vozňov pomocou počítačov; uverejňovanie reklamných textov; vedenie kartoték v počítači; vedenie účtovných kníh; výber osôb pomocou psychologických testov; vydávanie a aktualizovanie reklamných materiálov; vydávanie reklamných alebo náborových textov; vyhľadávanie informácií v počítačových súboroch (pre zákazníkov); vylepovanie plagátov; vzťahy s verejnosťou (prieskum vzťahov medzi podnikmi, inštitúciami a spoločenským prostredím); zabezpečovanie novinového predplatného (pre predplatiteľov); zabezpečovanie predplácania novín a časopisov; zaobstarávanie predplatného pre tretie osoby; zasielanie reklamných materiálov zákazníkom; zásielkové reklamné služby; zásobovacie služby pre tretie osoby (nákup tovarov a služieb pre iné podniky); zbieranie údajov do počítačových databáz; zoraďovanie údajov v počítačových databázach.

(540)

(731) AROL, s. r. o., 974 05 Banská Bystrica, SK;

---

(210) 588-2004
(220) 26.2.2004
8 (511) 18, 24, 25
(511) 18 - Koža, imitácia kože, výrobky z týchto materiálov, kožená galantéria a galantéria z imitácie kože, kožušiny a imitácie kožušín a výrobky z týchto materiálov, galantéria z kožušín a galantéria z imitácie kožušín.
24 - Tkaniny napodobujúce kožu a kožušiny a výrobky z týchto materiálov.
25 - Odevy a odevné doplnky patriace do tejto triedy, kožušinové a kožené odevy a odevné doplnky patriace do tejto triedy, odevy a odevné doplnky z imitácií koží a kožušín, obuv, bielizeň, spodná bielizeň.
(540) KARA
(731) KARA Trutnov, a. s., Bohuslavická 84, 541 03 Trutnov, CZ;
(740) Kubínyi Peter, Bc., Trenčín, SK;

---

(210) 590-2004
(220) 26.2.2004
8 (511) 16, 29, 32
(511) 16 - Papier, kartón, lepenka a výrobky z týchto materiálov obsiahnuté v triede 16; tlačoviny; reklamné tlačoviny; periodické a neperiodické publikácie; časopisy; noviny; magazíny; katalógy; fotografie; knihárske výrobky; papiernický tovar a písacie potreby; písacie stroje a kancelárske potreby okrem nábytku; vzdelávacie a učebné potreby okrem prístrojov; obalové materiály z plastických hmôt.
29 - Mäso, ryby s výnimkou živých, hydina, nie živá, zverina a výrobky z nich obsiahnuté v triede 29; mrazená a chladená hydina a jej časti; mäsové výťažky; konzervované výrobky z mäsa, rýb, hydiny a zveriny; konzervované, sušené a tepelne spracované ovocie a zelenina; konzervované potraviny; rôsoly, džemy, marmelády, ovocné a zeleninové zaváraniny, ovocné a zeleninové pretlaky; ovocné a zeleninové pyré; vajcia a vaječné výrobky obsiahnuté v triede 29; mlieko a mliečne výrobky; jedlé oleje a tuky.
32 - Pivo; minerálne a sýtené vody a iné nealkoholické nápoje; ovocné a zeleninové nápoje a šťavy sirupy a iné prípravky na výrobu nápojov; voda pre dojčatá.
(554)

(591) zelená, červená, biela, žltá, čierna, ružová
(731) THP, a. s., Odbojárov 2279/37, 955 92 Topoľčany, SK;
(740) Litváková Edita, Ing., Bratislava, SK;

(210) 596-2004
(220) 26.2.2004
8 (511) 5, 29, 30
(511) 5 - Liečivé rastliny.
29 - Suché plody, sušené ovocie, sušená zelenina.
30 - Korenie, koreniace zmesi.
(540)

(731) PĚKNÝ - UNIMEX, s. r. o., Trojanova 16, 120 00 Praha 2, CZ;
(740) Kubínyi Peter, Bc., Trenčín, SK;

---

(210) 597-2004
(220) 26.2.2004
8 (511) 29, 30
(511) 29 - Zeleninové zmesi sušené alebo zavarené, extrakty na dochucovanie potravín, ovocie konzervované, sušené, a tepelne spracované ovocie, želé, džemy, kompóty, mäsové výťažky.
30 - Korenie a zmesi korenia, kuchynská soľ, konzervačná soľ, soľ s prídavkom mletých semien zeleru, horčica, prášky do cesta, med, múka, prípravky z obilnín, káva, čaj, kakao, cukor, kávové výťažky.
(540)

(731) PĚKNÝ - UNIMEX, s. r. o., Trojanova 16, 120 00 Praha 2, CZ;
(740) Kubínyi Peter, Bc., Trenčín, SK;

---

(210) 598-2004
(220) 27.2.2004
8 (511) 9, 12, 16, 25, 28, 35, 37, 42
(511) 9 - Prilby ochranné, puzdrá na okuliare, slnečné okuliare, šnúrky na okuliare.
12 - Bicykle; bicyklové alebo motocyklové blatníky; bicyklové brzdy; bicyklové duše; bicyklové kolesá; bicyklové pedále; bicyklové pneumatiky; bicyklové pumpy; bicyklové ráfy; bicyklové rámy; bicyklové reťaze; bicyklové sedadlá; bicyklové stojany; bicyklové špice; bicyklové ťahadlá riadenia; bicyklové zvončeky; bicykle a súčiastky na bicykle, brzdové čeľuste pre bicykle; kľuky na bicykle; koše (nosiče batožiny) na bicykloch; kovové výlisky ako príslušenstvo pre bicykle; ložiskové čapy (hriadeľov); ložiskové čapy náprav; ozubené kolesá a ozubené prevody pre pozemné vozidlá; ozubené kolesá; súkolesia na bicykle; poťahy na sedadlá bicyklov a motocyklov; príslušenstvo pre bicykle, reduktory (redukčné ozubené súkolesia pre bicykle); volanty pre bicykle a motocykle, smerovky na bicykle; stojany na bicykle; tlmiče perovania pre bicykle, voľnobežky pre bicykle.
16 - Baliaci papier, blahoprajné pohľadnice, brožované knihy; brožúrky; bublinové obaly z plastických materiálov (na balenie), časopisy; etikety s výnimkou textilných, fotografie, grafické zobrazenie, grafiky, kalendáre, kartón, lepenka, kávové filtre, papierové, knihy, lepenkové alebo papierové škatule, lepenkové alebo papierové obaly na fľaše, lepenkové platne (papiernický tovar), lepiace pásky na kancelárske účely a použitie v domácnosti, leporelá, mapy, obálky (papiernický tovar), obaly (papierenský tovar), obrazy, papiernicky tovar, periodické a neperiodické publikácie; plagáty; predmety z kartónu, prospekty, pútače z papiera alebo lepenky, reklamné tabule z papiera, kartónu alebo lepenky, reprodukcie grafické, tlačené reklamné materiály, umelohmotné fólie na balenie, vrecia z papiera alebo plastických materiálov, vrecká z papiera alebo plastických materiálov.
25 - Bielizeň zabraňujúca poteniu, bundy, cyklistické oblečenie, čelenky, čiapkové šilty, čiapky, gymnastické (telocvičné) dresy, chrániče uší (proti chladu, ako pokrývka hlavy), kombinézy (oblečenie), košele, nohavice, oblečenie, oblečenie pre motoristov, oblečenie z kože, obuv, cyklistická obuv, odevy, opasky, plášte, plavky, pleteniny (oblečenie), pokrývky hlavy, ponožky, potníky, pulóvre, sandále, sukne, šatky, šály, šaty, športová obuv, športové tričká, dresy, tielka, tričká, uniformy, vrchné ošatenie.
28 - Príslušenstvá a doplnky pre cyklistické športy patriace do tejto triedy, chrániče na píšťaly (športový tovar); chrániče na lakte (ako športové potreby), nákolennice (športový tovar), rukavice cyklistické.
35 - Maloobchodné služby s bicyklami a príslušenstvom k nim; marketing; prenájom reklamných materiálov, profesionálne obchodné alebo podnikateľské poradenstvo; reklama, rozširovanie reklamných oznamov, sprostredkovanie obchodu s tovarom; sprostredkovanie služieb patriacich do tejto triedy, vydávanie a aktualizovanie reklamných materiálov.
37 - Servis, montáž, údržba a opravy bicyklov a bicyklových súčiastok a príslušenstva, odrušovanie elektrických prístrojov a zariadení, servis, opravy, údržba a montáž výrobkov uvedených v triedach 9, 12 a 28, sprostredkovanie služieb uvedených v tejto triede.
42 - Grafický dizajn, navrhovanie (priemyselný dizajn), navrhovanie obalov, obalový dizajn, odborné poradenstvo týkajúce sa bicyklov a príslušenstva k nim, priemyselný dizajn, sprostredkovanie uvedených služieb v tr. 42, štúdie technických projektov, projektová činnosť, umelecký dizajn, výskum a vývoj nových výrobkov (pre zákazníkov).
(540)

(731) Bohačík Roman, Slovenské Pravno 82, 038 22 Slovenské Pravno, SK;
(740) Belička Ivan, Ing., Banská Bystrica, SK;

---

(210) 601-2004
(220) 27.2.2004
8 (511) 33
(511) 33 - Vína, liehoviny, likéry, koktaily, alkoholické nápoje s výnimkou piva.
(540) MARQUES DE ARIENZO
(731) BODEGAS Y BEBIDAS, S.A., Carretera de Villabuena, No.9, Alava, 01340 Elciego, ES;
(740) Čechvalová Dagmar, Bratislava, SK;

---

(210) 602-2004
(220) 27.2.2004
8 (511) 33
(511) 33 - Vína, liehoviny, likéry, koktaily, alkoholické nápoje s výnimkou piva.
(540) KAHLUA
(731) KAHLUA AG, Rosslimattstrasse 37, c/o KPMG Fides, CH-6002 Lucerne, CH;
(740) Čechvalová Dagmar, Bratislava, SK;

---

(210) 603-2004
(220) 27.2.2004
8 (511) 33
(511) 33 - Vína, liehoviny, likéry, koktaily, alkoholické nápoje s výnimkou piva.
(540) SAUZA
(731) Tequila Sauza, S.A. de C.V., Avda Vallarta No. 3273, Fracc Vallarta Poniente, Jalisco, JAL. 44100 Guadalajara, MX;
(740) Čechvalová Dagmar, Bratislava, SK;

---

(210) 604-2004
(220) 27.2.2004
8 (511) 33
(511) 33 - Vína, liehoviny, likéry, koktaily, alkoholické nápoje s výnimkou piva.
(540) GLENDRONACH
(731) Allied Domecq Spirits & Wine Limited, The Pavilions, Bridgwater Road, Bedminster Down, Bristol BS13 8AR, GB;
(740) Čechvalová Dagmar, Bratislava, SK;

---

(210) 607-2004
(220) 27.2.2004
8 (511) 35, 36, 38
(511) 35 - Reklamná činnosť a propagačná činnosť; rozširovanie reklamných, propagačných a inzertných materiálov, prenájom reklamných plôch, vydávanie reklamných a náborových textov a tlače, tvorba reklamy a poradenstvo v menovaných oblastiach; organizovanie komerčných a reklamných výstav a veľtrhov; organizovanie výstav na obchodné a reklamné účely; poskytovanie pomoci pri riadení podnikov; podnikateľské, obchodné a ekonomické poradenstvo; prieskum trhu; automatizované spracovanie dát; účtovníctvo, auditné služby, oceňovanie podnikov a odhady v oblasti podnikania, príprava a vyhotovenie daňových priznaní; oceňovanie patriace do triedy 35; poradenské, informačné a konzultačné služby v oblastiach všetkých menovaných službách.
36 - Komplexné služby v oblasti finančníctva, poisťovníctva, bankovníctva, investícií a nehnuteľností, finančné odhady, analýzy a oceňovanie v uvedených oblastiach, rozpočtové a daňové odhady, oceňovanie patriace do triedy 36, prenájom nehnuteľnosti, finančný lízing, obstarávanie služieb spojených so správou nehnuteľností a majetku, faktoring a forfaiting, maklérske služby; poradenské, informačné a konzultačné služby v oblastiach všetkých menovaných služieb.
38 - Poskytovanie informácií a poradenstva v oblasti služieb obsiahnutých v triedach 35 a 36 prostredníctvom verejných dátových sietí.
(540) HYPOCENTRUM
(731) Hypocentrum, a.s., Rajská 15/a, 811 08 Bratislava, SK;
(740) Fajnorová Mária, Ing., Bratislava, SK;

---

(210) 608-2004
(220) 27.2.2004
8 (511) 29, 30, 43
(511) 29 - Jedlé oleje; olej olivový, repkový, kukuričný, slnečnicový, palmový, sezamový.
30 - Cestoviny; slíže, pirohy, špagety, zvitky, niťovky, makaróny a ostatné tvary cestovín; múka potravinárska; múka pšeničná, ovsená, kukuričná, sójová; výrobky z múky, vločky ovsené, vločky kukuričné; prípravky z obilnín, lupienky, obilninové vločky; krupica; soľ kuchynská, soľ na konzervovanie; krúpy na ľudskú spotrebu; cukor; ryža.
43 - Prechodné ubytovanie; poskytovanie prechodného ubytovania; turistické ubytovne, penzióny rezervovanie prechodného ubytovania, penziónov, hotelov.
(540)

(591) biela, červená, žltá
(731) STABILO, s. r. o., SNP 19, 059 86 Nová Lesná, SK;
(740) Rzymanová Kamila, Ing., Poprad, SK;

---

(210) 627-2004
(220) 1.3.2004
8 (511) 35, 36, 43
(511) 35 - Organizovanie komerčných alebo reklamných výstav a veľtrhov; organizovanie výstav na obchodné a reklamné účely; organizovanie výstav na komerčné alebo reklamné účely; reklamné materiály (rozširovanie-) zákazníkom /letáky, prospekty, tlačivá, vzorky/; reklamné materiály (vydávanie a aktualizovanie-); reklamné plochy (prenájom-).
36 - Prenájom kancelárskych priestorov; prenájom nehnuteľností.
43 - Prevádzkovanie ubytovania.

(540)

(591) modrá
(731) INCHEBA, a. s., Viedenská cesta č. 3-7, 851 01 Bratislava, SK;

---

(210) 628-2004
(220) 1.3.2004
8 (511) 35, 36, 43
(511) 35 - Organizovanie komerčných alebo reklamných výstav a veľtrhov; organizovanie výstav na obchodné a reklamné účely; organizovanie výstav na komerčné alebo reklamné účely; reklamné materiály (rozširovanie-) zákazníkom /letáky, prospekty, tlačivá, vzorky/; reklamné materiály (vydávanie a aktualizovanie-); reklamné plochy (prenájom-).
36 - Prenájom kancelárskych priestorov; prenájom nehnuteľností.
43 - Prevádzkovanie ubytovania.
(540)

(591) modrá, žltá
(731) INCHEBA, a. s., Viedenská cesta č. 3-7, 851 01 Bratislava, SK;

---

(210) 629-2004
(220) 1.3.2004
8 (511) 35, 36, 43
(511) 35 - Organizovanie komerčných alebo reklamných výstav a veľtrhov; organizovanie výstav na obchodné a reklamné účely; organizovanie výstav na komerčné alebo reklamné účely; reklamné materiály (rozširovanie-) zákazníkom /letáky, prospekty, tlačivá, vzorky/; reklamné materiály (vydávanie a aktualizovanie-); reklamné plochy (prenájom-).
36 - Prenájom kancelárskych priestorov; prenájom nehnuteľností.
43 - Prevádzkovanie ubytovania.
(540)

(591) žltá, modrá
(731) INCHEBA, a. s., Viedenská cesta č. 3-7, 851 01 Bratislava, SK;

---

(210) 633-2004
(220) 1.3.2004
8 (511) 35, 36, 43
(511) 35 - Organizovanie komerčných alebo reklamných výstav a veľtrhov; organizovanie výstav na obchodné a reklamné účely; organizovanie výstav na komerčné alebo reklamné účely; reklamné materiály (rozširovanie-) zákazníkom /letáky, prospekty, tlačivá, vzorky/; reklamné materiály (vydávanie a aktualizovanie-); reklamné plochy (prenájom-).
36 - Prenájom kancelárskych priestorov; prenájom nehnuteľností.
43 - Prevádzkovanie ubytovania.
(540)

(591) modrá, žltá, biela
(731) INCHEBA, a. s., Viedenská cesta č. 3-7, 851 01 Bratislava, SK;

---

(210) 634-2004
(220) 1.3.2004
8 (511) 35, 36, 43
(511) 35 - Organizovanie komerčných alebo reklamných výstav a veľtrhov; organizovanie výstav na obchodné a reklamné účely; organizovanie výstav na komerčné alebo reklamné účely; reklamné materiály (rozširovanie-) zákazníkom /letáky, prospekty, tlačivá, vzorky/; reklamné materiály (vydávanie a aktualizovanie-); reklamné plochy (prenájom-).
36 - Prenájom kancelárskych priestorov; prenájom nehnuteľností.
43 - Prevádzkovanie ubytovania.
(540)

(591) modrá, žltá, biela
(731) INCHEBA, a. s., Viedenská cesta č. 3-7, 851 01 Bratislava, SK;

---

(210) 636-2004
(220) 1.3.2004
8 (511) 35, 36, 43
(511) 35 - Organizovanie komerčných alebo reklamných výstav a veľtrhov; organizovanie výstav na obchodné a reklamné účely; organizovanie výstav na komerčné alebo reklamné účely; reklamné materiály (rozširovanie-) zákazníkom /letáky, prospekty, tlačivá, vzorky/; reklamné materiály (vydávanie a aktualizovanie-); reklamné plochy (prenájom-).

36 - Prenájom kancelárskych priestorov; prenájom nehnuteľností.
43 - Prevádzkovanie ubytovania.

(540)

(591) modrá
(731) INCHEBA, a. s., Viedenská cesta č. 3-7, 851 01 Bratislava, SK;

---

(210) 637-2004
(220) 1.3.2004
8 (511) 35, 36, 43
(511) 35 - Organizovanie komerčných alebo reklamných výstav a veľtrhov; organizovanie výstav na obchodné a reklamné účely; organizovanie výstav na komerčné alebo reklamné účely; reklamné materiály (rozširovanie-) zákazníkom /letáky, prospekty, tlačivá, vzorky/; reklamné materiály (vydávanie a aktualizovanie-); reklamné plochy (prenájom-).
36 - Prenájom kancelárskych priestorov; prenájom nehnuteľností.
43 - Prevádzkovanie ubytovania.

(540)

(591) modrá
(731) INCHEBA, a. s., Viedenská cesta č. 3-7, 851 01 Bratislava, SK;

---

(210) 638-2004
(220) 1.3.2004
8 (511) 35, 36, 43
(511) 35 - Organizovanie komerčných alebo reklamných výstav a veľtrhov; organizovanie výstav na obchodné a reklamné účely; organizovanie výstav na komerčné alebo reklamné účely; reklamné materiály (rozširovanie-) zákazníkom /letáky, prospekty, tlačivá, vzorky/; reklamné materiály (vydávanie a aktualizovanie-); reklamné plochy (prenájom-).
36 - Prenájom kancelárskych priestorov; prenájom nehnuteľností.
43 - Prevádzkovanie ubytovania.

(540)

(591) modrá
(731) INCHEBA, a. s., Viedenská cesta č. 3-7, 851 01 Bratislava, SK;

---

(210) 639-2004
(220) 1.3.2004
8 (511) 15, 25, 35
(511) 15 - Bubny (hudobné nástroje), činely, elektronické hudobné nástroje, gajdy, gitary, harmónia, hudobné nástroje, klavíry, kontrabasy, koža na bubny, kože na bubon, paličky (bubenícke-), paličky na bubon, puzdrá na hudobné nástroje, strunové nástroje (hudobné-), struny pre hudobné nástroje, tamtamy.
25 - Odevy, opasky, oblečenie, nohavice, bielizeň, bundy, čelenky, čiapky, futbalová obuv, kabáty, klobúky, košele, plášte, svetre, potníky, ponožky, pulóvre, rukavice, sukne, šály, šatky, športová obuv, obuv, športové tričká dresy, tielka tričká, vesty, vrchné ošatenie.
35 - Reklamné agentúry, marketingové štúdie, obchodný manažment a podnikové poradenstvo, obchodný manažment v oblasti umenia, poradenstvo a prieskum trhu, reklama, vydávanie a aktualizovanie reklamných materiálov, vzťahy s verejnosťou.

(540)

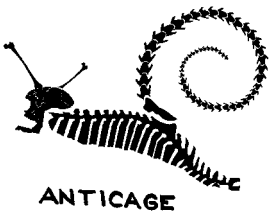

(731) Čerňanský Marek, Mgr., Kostolná 637/50, 015 01 Rajec, SK;

---

(210) 640-2004
(220) 1.3.2004
8 (511) 35, 41, 42
(511) 35 - Obchodný manažment v oblasti umenia; zásielkové reklamné služby; rozširovanie reklamných oznamov; sprostredkovateľne práce; obchodný manažment a podnikové poradenstvo; prenájom reklamných materiálov; poradenské služby v obchodnej činnosti; uverejňovanie reklamných textov; reklama; obchodné alebo podnikateľské informácie; prenájom reklamných priestorov; prenájom reklamnej plochy; prenájom reklamného času vo všetkých komunikačných médiách; on-line reklama na počítačovej komunikačnej sieti; vyhľadávanie informácií v počítačových súboroch (pre zákazníkov); zbieranie údajov do počítačových databáz; zoraďovanie údajov v počítačových databázach.
41 - Prenájom audioprístrojov; prenájom videokamier; vydávanie textov s výnimkou reklamných alebo náborových; prenájom audionahrávok; prenájom kinematografických filmov; vydávanie kníh; prenájom rozhlasových a televíznych prijímačov; výroba (tvorba) rozhlasových a televíznych programov; výroba (tvorba) videofilmov; on-line poskytovanie počítačových hier (z počítačových sietí); elektronická edičná činnosť v malom (DTP služby); poskytovanie elektronických publikácií on-line (bez možnosti kopírovania); on-line vydávanie kníh a časopisov v elektronickej forme.

42 - Obnovovanie počítačových databáz; prenájom strojového času počítačových databáz; tvorba softvéru; prenájom času na prístup do počítačových databáz; prenájom počítačového softvéru; hosťovanie na počítačových stránkach (webových stránkach); vytváranie a udržiavanie počítačových stránok (webových stránok); aktualizovanie počítačových programov; grafický dizajn; prevod a konverzia údajov a dokumentov z fyzických médií na elektronické médiá; prieskum v oblasti využitia počítačov.

(540) **CLUBBER**

(731) PARAJKA MARTIN, Sputniková 19, 821 03 Bratislava, SK;

---

(210) 659-2004
(220) 1.3.2004
8 (511) 16, 28, 35, 41
(511) 16 - Tlačoviny, časopisy, knihárske výrobky, kalendáre, nálepky, fotografie, papiernický tovar, potreby pre umelcov, vzdelávacie a učebné potreby okrem prístrojov, papier, kartón, lepenka a výrobky z týchto materiálov, ktoré nie sú zahrnuté v iných triedach.
28 - Spoločenské hry, hlavne puzzle, kvarteto, pexeso.
35 - Reklamná činnosť, vydávanie reklamných alebo náborových textov.
41 - Vydavateľská činnosť okrem vydávania reklamných alebo náborových textov, organizovanie kultúrnych, spoločenských a športových podujatí.
(540)

(591) červená, čierna
(731) ALMEGA s. r. o., Na piesku 12, 821 05 Bratislava, SK;
(740) Dolanská Elena, RNDr., Bratislava, SK;

---

(210) 660-2004
(220) 1.3.2004
8 (511) 16, 35, 41
(511) 16 - Tlačoviny, časopisy.
35 - Vydávanie reklamných alebo náborových textov.
41 - Vydavateľská činnosť okrem vydávania reklamných alebo náborových textov.
(540)

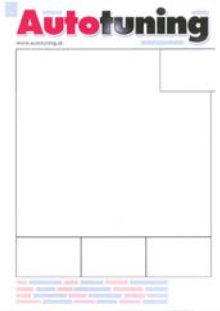

(591) červená, čierna
(731) ALMEGA s. r. o., Na piesku 12, 821 05 Bratislava, SK;
(740) Dolanská Elena, RNDr., Bratislava, SK;

---

(210) 675-2004
(220) 2.3.2004
8 (511) 5, 10
(511) 5 - Lepiace pásky na lekárske účely.
10 - Zariadenia na samodiagnostikovanie mastnej pokožky.
(540) **LAURITAPE**
(731) N. V. Organon, Kloosterstraat 6, 5349 AB Oss, NL;
(740) ROTT, RŮŽIČKA & GUTTMANN, v. o. s., Bratislava, SK;

---

(210) 695-2004
(220) 4.3.2004
8 (511) 18, 22, 25, 28
(511) 18 - Batohy; tašky; batožina a iné cestovné potreby patriace do tejto triedy; koža; imitácia kože a výrobky z týchto materiálov patriace do tejto triedy.
22 - Stany; textilné materiály zo surových vlákien; laná s výnimkou kovových; povrazy; siete; plachty patriace do tejto triedy; vrecia patriace do tejto triedy.
25 - Odevy a obuv každého druhu patriace do tejto triedy; odevné doplnky patriace do tejto triedy.
28 - Športové vybavenie každého druhu patriace do tejto triedy.
(540)

(731) CANARD, s. r. o., Rooseveltova 9, 301 00 Plzeň, CZ;
(740) Máčajová Mária, Ing., Nitra, SK;

---

(210) 714-2004
(220) 5.3.2004
8 (511) 33, 35
(511) 33 - Alkoholické nápoje s výnimkou piva.
35 - Reklamná činnosť; obchodný manažment/-riadenie; obchodná správa; administratívne práce.
(540)

(591) zlatá, čierna, sivá
(731) TRINOM, a. s., Jána Mrvu 4, 949 01 Nitra, SK;
(740) Máčajová Mária, Ing., Nitra, SK;

---

(210) 719-2004
(220) 5.3.2004
8 (511) 16, 33
(511) 16 - Papierové obaly, etikety okrem textilných.
33 - Vína všetkých druhov.
(540)

(731) VINICOLE, Valtická vinařská s. r. o., Vinařská 771, 691 42 Valtice, CZ;
(740) Hojčuš Peter, Ing., Bratislava, SK;

---

(210) 729-2004
(220) 8.3.2004
8 (511) 25, 28, 35
(511) 25 - Odevy; obuv.
28 - Športové náradie patriace do tejto triedy.
35 - Sprostredkovateľská činnosť v oblasti obchodu.
(540) RHINO RIFLE
(731) BESTGOLF, s. r. o., Křimovská 384, 184 00 Praha 8, CZ;
(740) Holoubková Mária, Ing., Bratislava, SK;

---

(210) 758-2004
(220) 10.3.2004
8 (511) 12, 37, 39
(511) 12 - Vozidlá a dopravné prostriedky vrátane náhradných dielov a príslušenstva zahrnutých v tejto triede.
37 - Služby opravárenské a údržbárske pre motorové vozidlá, pneuservis, inštalácia a údržba taxametrov.
39 - Taxislužba, prenájom a požičiavanie motorových vozidiel a odťahových vozíkov, taxidoprava, ťahanie alebo vlečenie dopravných prostriedkov pri poruchách, dispečerské služby.
(540)

(591) červená, čierna
(731) Rádio TAXI spoločnosť s ručením obmedzeným Košice, Čechovova 5, 040 18 Košice, SK;

---

(210) 786-2004
(220) 11.3.2004
8 (511) 30
(511) 30 - Čokoláda, sušienky, koláčiky, krekery, oplátky, cukrovinky, čipsy (obilné výrobky), chlieb, pečivo, koláče, keksy, puding, šerbet (zmrzlina), zmrzlina, cukríky, karamelky (cukríky), žuvačky nie na lekárske použitie, nápoje na báze čokolády, nápoje na báze kávy, nápoje na báze kakaa.
(540)

RION Choco-boy

(731) ORION CORPORATION, 30-10, Munbae-Dong, Yongsan-Ku, Seoul, KR;
(740) ROTT, RŮŽIČKA & GUTTMANN, v. o. s., Bratislava, SK;

---

(210) 802-2004
(220) 12.3.2004
8 (511) 5, 35, 41, 44
(511) 5 - Chemické prípravky na farmaceutické alebo lekárske účely, chemické činidlá na lekárske a zverolekárske účely, farmaceutické výrobky, zverolekárske výrobky, narkotiká, liečivá na ľudskú spotrebu, digestívy na farmaceutické účely, enzýmy na lekárske účely, krv na lekárske účely, liečivé prípravky do kúpeľa, plné lekárničky, liečivé nápoje, liečivé čaje, absorpčné tampóny, dezinfekčné prípravky, hygienické výrobky na lekárske použitie, dietetické látky prispôsobené na lekárske účely, náplasti, obväzový materiál, čistiace prípravky na kontaktné šošovky.
35 - Organizovanie výstav a verejných prezentácií na obchodné alebo reklamné účely, predovšetkým v súvislosti s uvedenými tovarmi a v súvislosti s lekárskymi a zdravotníckymi službami, sprostredkovanie obchodu s tovarom, predovšetkým s liekmi a liečivami, maloobchodné služby v oblasti liekov a liečiv, odborné obchodné poradenstvo, predovšetkým obchodné poradenstvo v zdravotníctve a farmácii, obchodné poradenstvo pri riadení zdravotných stredísk, lekárni, nemocníc, kliník, sanatórií, personálne poradenstvo, predvádzanie na reklamné účely a podporu predaja, reklamné činnosti, propagačná činnosť so zameraním na zdravotnú osvetu, on-line reklama na počítačovej komunikačnej sieti, vydávanie a aktualizovanie reklamných alebo náborových materiálov, vzťahy s verejnosťou, marketingové štúdie, kancelárie zaoberajúce sa dovozom alebo vývozom, podpora predaja pre tretie osoby, účtovníctvo, vedenie kartoték v počítači, sekretárske služby, obchodné alebo podnikateľské informácie, sprostredkovanie uvedených služieb.
41 - Vydávanie periodickej a neperiodickej tlače, časopisov, novín, kníh, predovšetkým z oblasti zdravotníctva, farmácie a zdravej životosprávy, vydávanie on-line kníh a časopisov v elektronickej podobe, vydávanie a zverejňovanie textov s výnimkou reklamných alebo náborových, vzdelávanie, skúšanie, preskúšavanie, fotografovanie, organizovanie a vedenie konferencií, kongresov, seminárov, kultúrnych alebo vzdelávacích výstav, organizovanie plesov, športových súťaží, živých vystúpení, služby v oblasti estrád, zábavy a kultúrnych podujatí, služby na verejnú prezentáciu umeleckých a literárnych diel za účelom spoločenským, kultúrnym alebo vzdelávacím, informácie o zdravej výžive, výchove, vzdelávaní a možnostiach zábavy, zábava, sprostredkovanie uvedených služieb.

44 - Lekárske služby, zdravotné strediská, diagnostické strediská, zdravotnícka starostlivosť, služby nemocníc, sieť zdravotných zariadení, stredísk, kliník, zotavovne, zotavovne pre rekonvalescentov, veterinárna pomoc, aromaterapeutické služby, detoxikácia toxikomanov, farmaceutické poradenstvo, zdravotné alebo zdravotnícke poradenstvo, odborné poradenstvo pre nemocnice, kliniky, sanatóriá, zdravotné strediská, diagnostické strediská, lekárne, hodnotenie a certifikácia nemocníc, kliník, sanatórií, lekární, zdravotných stredísk, diagnostických stredísk, fyzioterapia, služby chiropraktikov, služby optikov, ošetrovateľské služby, služby pôrodnej asistentky, plastická chirurgia, psychologické služby, stomatológia, sanatóriá, súkromné kliniky alebo sanatóriá, umelé oplodňovanie, implantovanie vlasov, masáže, útulky, poradenstvo, sprostredkovanie uvedených služieb.

(540)

(731) MEDI - NET, spol. s r. o., Košická 6, 903 01 Senec, SK;
(740) Porubčan Róbert, Ing., Ivanka pri Dunaji, SK;

---

(210) 803-2004
(220) 12.3.2004
8 (511) 16, 35, 38, 41, 42
(511) 16 - Tlačoviny, prospekty, časopisy, brožúry, knihy, publikácie, príručky, periodiká, noviny, katalógy, zaraďovače, šanóny, kancelárske obaly, skicáre, knižné záložky, predmety z kartónu, pútače z papiera alebo lepenky, podložky na písanie, albumy, atlasy, mapy, plagáty, nálepky, ceruzky, písacie potreby, tlačivá, formuláre, fotografie, grafické zobrazenia, grafiky, obrazy, kalendáre, kancelárske potreby s výnimkou nábytku, lepenkové alebo papierové škatule, papiernický tovar, papierové vlajky, vrecká z papiera alebo plastických materiálov.
35 - Reklama, on-line reklama na počítačovej komunikačnej sieti, podpora predaja pre tretie osoby, odborné obchodné poradenstvo, obchodné alebo podnikateľské informácie, pomoc pri riadení obchodnej činnosti, prenájom reklamného času a priestoru vo všetkých komunikačných médiách, predovšetkým na internete, analýzy nákladov, poradenstvo v obchodnej činnosti, marketingové štúdie, obchodný manažment a podnikové poradenstvo, personálne poradenstvo, zbieranie údajov do počítačových databáz, obchodný alebo podnikateľský prieskum, organizovanie výstav na obchodné a reklamné účely, rozširovanie reklamných materiálov (letáky, prospekty, tlačivá, príručky, katalógy, vzorky), vydávanie a aktualizovanie reklamných materiálov, vzťahy s verejnosťou, účtovníctvo, vedenie účtovných kníh, sprostredkovanie uvedených služieb, sprostredkovanie obchodu s tovarom.
38 - Služby zabezpečujúce vstup do telekomunikačných sietí, poskytovanie telekomunikačného pripojenia do svetovej počítačovej siete, poskytovanie užívateľského prístupu do svetovej počítačovej siete, informačné kancelárie, počítačová komunikácia, elektronická pošta, prenos správ a obrazových informácií pomocou počítača, telekonferenčné služby, sprostredkovanie uvedených služieb.
41 - Vydávanie on-line kníh a časopisov v elektronickej podobe, vydávanie periodickej a neperiodickej tlače, časopisov, novín, vydávanie kníh a príručiek, zverejňovanie textov s výnimkou reklamných, organizovanie a vedenie konferencií, kongresov, seminárov, kolokvií, sympózií, organizovanie kultúrnych alebo vzdelávacích výstav, fotografovanie, školenia, výcvik, vyučovanie, organizovanie plesov, organizovanie živých vystúpení, informácie o vzdelávaní, sprostredkovanie uvedených služieb.
42 - Hosťovanie na počítačových web stránkach, vytváranie a udržiavanie počítačových web stránok pre zákazníkov, inštalácia a aktualizovanie počítačových programov, obnovovanie počítačových databáz, počítačové programovanie, prenájom počítačov, sprostredkovanie uvedených služieb.

(540)

(731) Web Slovenský Obchod, spol. s r. o., Novohradská 2362/28, 984 01 Lučenec, SK;
(740) Porubčan Róbert, Ing., Ivanka pri Dunaji, SK;

---

(210) 805-2004
(220) 12.3.2004
8 (511) 10, 25
(511) 10 - Zdravotný pančuchový tovar vrátane nohavíc, ponožiek a spodnej bielizne.
25 - Odevy, obuv, čiapky, klobúky, pančuchový tovar, ponožky, spodná bielizeň.

(540) STELLEDONNA

(731) NOVEGA s. r. o., Kašparova 9, 466 06 Liberec, CZ;
(740) Bachratá Magdaléna, Mgr., Bratislava, SK;

---

(210) 807-2004
(220) 12.3.2004
8 (511) 29, 30
(511) 29 - Mäso, ryby, hydina a zverina, mäsové výťažky; konzervované, sušené, varené a inak spracované ovocie a zelenina; vajcia; mliečne produkty; želé, rôsol, huspenina, aspik, džemy, kompóty; mlieko a mliečne nápoje; malé občerstvenia medzi hlavnými jedlami zložené prevažne z produktov patriacich do triedy 29; hotové jedlá a ich zložky obsahujúce prevažne produkty patriace do triedy 29.
30 - Káva a kávové náhradky; čaj, kakao, tekutá čokoláda; cukor, ryža, tapioka, ságo; múka a prípravky vyrobené z obilnín; chlieb, sušienky, keksy a sucháre, koláče a zákusky, jemné pečivo, čokoláda a cukrovinky; ľad, zmrzliny; med, melasový sirup; soľ, horčica; ocot, omáčky; chuťové prísady; koreniny; malé občerstvenia medzi hlavnými jedlami zložené prevažne z produktov

patriacich do triedy 30; hotové jedlá a ich zložky obsahujúce prevažne produkty patriace do triedy 30.

(540) CHUŤ NA KAŽDÝ DEN

(731) Mars Incorporated, McLean, Virginia 22101, US;

(740) Fajnorová Mária, Ing., Bratislava, SK;

---

(210) 812-2004

(220) 12.3.2004

8 (511) 35, 36, 39, 41, 42

(511) 35 - Marketingové štúdie, profesionálne obchodné alebo podnikateľské poradenstvo, obchodný alebo podnikateľský prieskum, organizovanie výstav na komerčné alebo reklamné účely, podpora predaja pre tretie osoby, prenájom kancelárskych strojov a zariadenia, prenájom kopírovacích strojov, prieskum trhu, účtovníctvo, vedenie kartoték v počítači, zbieranie údajov do počítačových databáz, zoraďovanie údajov v počítačových databázach.

36 - Finančné analýzy, finančné poradenstvo, finančný lízing, informácie o poistení, kapitálové investície, kancelárie zaoberajúce sa inkasovaním pohľadávok, nehnuteľnosti (sprostredkovanie), poradenstvo v oblasti poistenia, prenájom kancelárskych priestorov, prenájom nehnuteľností, sprostredkovanie (maklérstvo), sprostredkovanie poistenia, sprostredkovanie záruk.

39 - Prenájom automobilov.

41 - Organizovanie a vedenie konferencií, organizovanie a vedenie seminárov, vyučovanie, vzdelávanie.

42 - Obnovovanie počítačových databáz, počítačové programovanie, inštalácia počítačových programov, konzultačné služby v oblasti práv duševného vlastníctva, prevod a konverzia počítačových programov a údajov (okrem fyzickej konverzie), prevod a konverzia údajov a dokumentov z fyzických médií na elektronické médiá, servis počítačových programov, tvorba softvéru, vytváranie a udržiavanie počítačových stránok (Web) pre zákazníkov, zhotovovanie kópií počítačových programov.

(540) AFS

(731) All Finance Services, a. s., Lamačská cesta 3, 841 04 Bratislava, SK;

---

(210) 813-2004

(220) 12.3.2004

8 (511) 35, 36, 39, 41, 42

(511) 35 - Marketingové štúdie, profesionálne obchodné alebo podnikateľské poradenstvo, obchodný alebo podnikateľský prieskum, organizovanie výstav na komerčné alebo reklamné účely, podpora predaja pre tretie osoby, prenájom kancelárskych strojov a zariadenia, prenájom kopírovacích strojov, prieskum trhu, účtovníctvo, vedenie kartoték v počítači, zbieranie údajov do počítačových databáz, zoraďovanie údajov v počítačových databázach.

36 - Finančné analýzy, finančné poradenstvo, finančný lízing, informácie o poistení, kapitálové investície, kancelárie zaoberajúce sa inkasovaním pohľadávok, nehnuteľnosti (sprostredkovanie), poradenstvo v oblasti poistenia, prenájom kancelárskych priestorov, prenájom nehnuteľností, sprostredkovanie (maklérstvo), sprostredkovanie poistenia, sprostredkovanie záruk.

39 - Prenájom automobilov.

41 - Organizovanie a vedenie konferencií, organizovanie a vedenie seminárov, vyučovanie, vzdelávanie.

42 - Obnovovanie počítačových databáz, počítačové programovanie, inštalácia počítačových programov, konzultačné služby v oblasti práv duševného vlastníctva, prevod a konverzia počítačových programov a údajov (okrem fyzickej konverzie), prevod a konverzia údajov a dokumentov z fyzických médií na elektronické médiá, servis počítačových programov, tvorba softvéru, vytváranie a udržiavanie počítačových stránok (Web) pre zákazníkov, zhotovovanie kópií počítačových programov.

(540)

AFS

(591) tmavomodrá

(731) All Finance Services, a. s., Lamačská cesta 3, 841 04 Bratislava, SK;

---

(210) 814-2004

(220) 12.3.2004

8 (511) 35, 36, 39

(511) 35 - Marketingové štúdie, profesionálne obchodné alebo podnikateľské poradenstvo, obchodný alebo podnikateľský prieskum, organizovanie výstav na komerčné alebo reklamné účely, podpora predaja pre tretie osoby, prenájom kancelárskych strojov a zariadenia, prenájom kopírovacích strojov, prieskum trhu, vedenie kartoték v počítači, zbieranie údajov do počítačových databáz, zoraďovanie údajov v počítačových databázach.

36 - Finančné analýzy, finančné poradenstvo, informácie o poistení, kapitálové investície, konzultačné služby v oblasti poisťovníctva, poradenstvo v oblasti poistenia, sprostredkovanie (maklérstvo), sprostredkovanie poistenia, sprostredkovanie záruk.

39 - Prenájom automobilov.

(540) AFS - NFP

(731) AFS - Nezávislý finančný poradca, a. s., Lamačská cesta 3, 841 04 Bratislava, SK;

---

(210) 815-2004

(220) 12.3.2004

8 (511) 35, 36, 39

(511) 35 - Marketingové štúdie, profesionálne obchodné alebo podnikateľské poradenstvo, obchodný alebo podnikateľský prieskum, organizovanie výstav na komerčné alebo reklamné účely, podpora predaja (pre tretie osoby), prenájom kancelárskych strojov a zariadenia, prenájom kopírovacích strojov, prieskum trhu, vedenie kartoték v počítači, zbieranie údajov do počítačových databáz, zoraďovanie údajov v počítačových databázach.

36 - Finančné analýzy, finančné poradenstvo, informácie o poistení, kapitálové investície, konzultačné služby v oblasti poisťovníctva, poradenstvo v oblasti poistenia, sprostredkovanie (maklérstvo), sprostredkovanie poistenia, sprostredkovanie záruk.
39 - Prenájom automobilov.

(540)

AFS
NEZÁVISLÝ FINANČNÝ PORADCA

(591) tmavomodrá, sivá
(731) AFS - Nezávislý finančný poradca, a. s., Lamačská cesta 3, 841 04 Bratislava, SK;

---

(210) 816-2004
(220) 12.3.2004
8 (511) 35, 36, 39
(511) 35 - Marketingové štúdie, obchodné alebo podnikateľské poradenstvo (profesionálne-), obchodný alebo podnikateľský prieskum, organizovanie výstav na komerčné alebo reklamné účely, podpora predaja pre (tretie osoby), prenájom kancelárskych strojov a zariadenia, prenájom kopírovacích strojov, prieskum trhu, vedenie kartoték v počítači, zbieranie údajov do počítačových databáz, zoraďovanie údajov v počítačových databázach.
36 - Analýzy (finančné-), finančné poradenstvo, informácie o poistení, investície (kapitálové-), konzultačné služby v oblasti poisťovníctva, poradenstvo v oblasti poistenia, sprostredkovanie (maklérstvo), sprostredkovanie poistenia, sprostredkovanie záruk.
39 - Prenájom automobilov.

(540)

AFS NEZÁVISLÝ FINANČNÝ PORADCA

(591) tmavomodrá, sivá
(731) AFS - Nezávislý finančný poradca, a. s., Lamačská cesta 3, 841 04 Bratislava, SK;

---

(210) 817-2004
(220) 12.3.2004
8 (511) 12, 16, 39
(511) 12 - Automobily, motocykle, nákladné automobily, nákladné vozidlá - dodávky.
16 - Baliaci materiál, baliaci papier, kartón, lepenka, katalógy, lepenkové alebo papierové škatule, lepiaca páska, listový papier, nálepky, lepiace štítky, obálky, obaly na spisy, papier, pečiatky, pečiatky s adresou, písacie potreby, plagáty.
39 - Automobilová preprava, balenie tovaru, doručovanie tovaru, služby v doprave a preprave, distribúcia tovaru na dobierku.

(540)

lan

(591) tmavomodrá
(731) Ing. Dušan Demín - DEMÍN - TWIN, Novozámocká 47, 942 01 Šurany, SK;

---

(210) 818-2004
(220) 12.3.2004
8 (511) 12, 16, 39
(511) 12 - Automobily, motocykle, nákladné automobily, nákladné vozidlá - dodávky.
16 - Baliaci materiál, baliaci papier, kartón, lepenka, katalógy, lepenkové alebo papierové škatule, lepiaca páska, listový papier, nálepky, lepiace štítky, obálky, obaly na spisy, papier, pečiatky, pečiatky s adresou, písacie potreby, plagáty.
39 - Automobilová preprava, balenie tovaru, doručovanie tovaru, služby v doprave a preprave, distribúcia tovaru na dobierku.

(540)

SIRIUS

(591) oceľovomodrá
(731) Ing. Dušan Demín - DEMÍN - TWIN, Novozámocká 47, 942 01 Šurany, SK;

---

(210) 819-2004
(220) 12.3.2004
8 (511) 12, 16, 39
(511) 12 - Automobily, motocykle, nákladné automobily, nákladné vozidlá - dodávky.
16 - Baliaci materiál, baliaci papier, kartón, lepenka, katalógy, lepenkové alebo papierové škatule, lepiaca páska, listový papier, nálepky, lepiace štítky, obálky, obaly na spisy, papier, pečiatky, pečiatky s adresou, písacie potreby, plagáty.
39 - Automobilová preprava, balenie tovaru, doručovanie tovaru, služby v doprave a preprave, distribúcia tovaru na dobierku.

(540)

lanlivy
AUTOMOTIVE

(591) tmavomodrá, čierna
(731) Ing. Dušan Demín - DEMÍN - TWIN, Novozámocká 47, 942 01 Šurany, SK;

---

(210) 831-2004
(220) 15.3.2004
(310) 78/313095
(320) 14.10.2003
(330) US
8 (511) 5
(511) 5 - Farmaceutické prípravky na liečbu a prevenciu obezity, diabetu, inkontinencie, kardiovaskulárnych ochorení, chorôb a porúch centrálneho nervového systému, záchvatov, mŕtvice, rakoviny, zápalov a zápalových ochorení, respiračných a infekčných chorôb, autoimunitných ochorení, farmaceutické prípravky na liečbu a prevenciu

odvrhnutia transplantátov pevných orgánov, farmaceutické prípravky, najmä antibiotiká, antimykotiká, protivírusové prípravky a imunosupresíva.

(540) EQUITAS

(731) Bristol - Myers Squibb, A Delaware Corporation, 345 Park Avenue, 10154 New York, New York, US;

(740) Brichtová Tatiana, JUDr., Bratislava, SK;

---

(210) 832-2004

(220) 15.3.2004

(310) 78/313092

(320) 14.10.2003

(330) US

8 (511) 5

(511) 5 - Farmaceutické prípravky na liečbu a prevenciu obezity, diabetu, inkontinencie, kardiovaskulárnych ochorení, chorôb a porúch centrálneho nervového systému, záchvatov, mŕtvice, rakoviny, zápalov a zápalových ochorení, respiračných a infekčných chorôb, autoimunitných ochorení, farmaceutické prípravky na liečbu a prevenciu odvrhnutia transplantátov pevných orgánov, farmaceutické prípravky, najmä antibiotiká, antimykotiká, protivírusové prípravky a imunosupresíva.

(540) EQUITAE

(731) Bristol - Myers Squibb, A Delaware Corporation, 345 Park Avenue, 10154 New York, New York, US;

(740) Brichtová Tatiana, JUDr., Bratislava, SK;

---

(210) 833-2004

(220) 15.3.2004

(310) 78/313102

(320) 14.10.2003

(330) US

8 (511) 5

(511) 5 - Farmaceutické prípravky na liečbu a prevenciu obezity, diabetu, inkontinencie, kardiovaskulárnych ochorení, chorôb a porúch centrálneho nervového systému, záchvatov, mŕtvice, rakoviny, zápalov a zápalových ochorení, respiračných a infekčných chorôb, autoimunitných ochorení, farmaceutické prípravky na liečbu a prevenciu odvrhnutia transplantátov pevných orgánov, farmaceutické prípravky, najmä antibiotiká, antimykotiká, protivírusové prípravky a imunosupresíva.

(540) CELSPHERE

(731) Bristol - Myers Squibb, A Delaware Corporation, 345 Park Avenue, 10154 New York, New York, US;

(740) Brichtová Tatiana, JUDr., Bratislava, SK;

---

(210) 834-2004

(220) 15.3.2004

(310) 78/313103

(320) 14.10.2003

(330) US

8 (511) 5

(511) 5 - Farmaceutické prípravky na liečbu a prevenciu obezity, diabetu, inkontinencie, kardiovaskulárnych ochorení, chorôb a porúch centrálneho nervového systému, záchvatov, mŕtvice, rakoviny, zápalov a zápalových ochorení, respiračných a infekčných chorôb, autoimunitných ochorení, farmaceutické prípravky na liečbu a prevenciu odvrhnutia transplantátov pevných orgánov, farmaceutické prípravky, najmä antibiotiká, antimykotiká, protivírusové prípravky a imunosupresíva.

(540) CELLSPHERE

(731) Bristol - Myers Squibb, A Delaware Corporation, 345 Park Avenue, 10154 New York, New York, US;

(740) Brichtová Tatiana, JUDr., Bratislava, SK;

---

(210) 835-2004

(220) 15.3.2004

(310) 78/307920

(320) 1.10.2003

(330) US

8 (511) 5

(511) 5 - Farmaceutické prípravky na liečbu a prevenciu obezity, diabetu, inkontinencie, kardiovaskulárnych ochorení, chorôb a porúch centrálneho nervového systému, záchvatov, mŕtvice, rakoviny, zápalov a zápalových ochorení, respiračných a infekčných chorôb, autoimunitných ochorení, farmaceutické prípravky na liečbu a prevenciu odvrhnutia transplantátov pevných orgánov, farmaceutické prípravky, najmä antibiotiká, antimykotiká, protivírusové prípravky a imunosupresíva.

(540) EQUATOR

(731) Bristol - Myers Squibb, A Delaware Corporation, 345 Park Avenue, 10154 New York, New York, US;

(740) Brichtová Tatiana, JUDr., Bratislava, SK;

---

(210) 836-2004

(220) 15.3.2004

(310) 78/307909

(320) 1.10.2003

(330) US

8 (511) 5

(511) 5 - Farmaceutické prípravky na liečbu a prevenciu obezity, diabetu, inkontinencie, kardiovaskulárnych ochorení, chorôb a porúch centrálneho nervového systému, záchvatov, mŕtvice, rakoviny, zápalov a zápalových ochorení, respiračných a infekčných chorôb, autoimunitných ochorení, farmaceutické prípravky na liečbu a prevenciu odvrhnutia transplantátov pevných orgánov, farmaceutické prípravky, najmä antibiotiká, antimykotiká, protivírusové prípravky a imunosupresíva.

(540) CROSSVAIL

(731) Bristol - Myers Squibb, A Delaware Corporation, 345 Park Avenue, 10154 New York, New York, US;

(740) Brichtová Tatiana, JUDr., Bratislava, SK;

---

(210) 837-2004

(220) 15.3.2004

(310) 78/307907

(320) 1.10.2003

(330) US

8 (511) 5

(511) 5 - Farmaceutické prípravky na liečbu a prevenciu obezity, diabetu, inkontinencie, kardiovaskulárnych ochorení, chorôb a porúch centrálneho nervového systému, záchvatov, mŕtvice, rakoviny, zápalov a zápalových ochorení, respiračných a infekčných chorôb, autoimunitných ochorení, farmaceutické prípravky na liečbu a prevenciu

odvrhnutia transplantátov pevných orgánov, farmaceutické prípravky, najmä antibiotiká, antimykotiká, protivírusové prípravky a imunosupresíva.

(540) **CROSSVALE**

(731) Bristol - Myers Squibb, A Delaware Corporation, 345 Park Avenue, 10154 New York, New York, US;

(740) Brichtová Tatiana, JUDr., Bratislava, SK;

---

(210) 838-2004

(220) 15.3.2004

(310) 78/307913

(320) 1.10.2003

(330) US

8 (511) 5

(511) 5 - Farmaceutické prípravky na liečbu a prevenciu obezity, diabetu, inkontinencie, kardiovaskulárnych ochorení, chorôb a porúch centrálneho nervového systému, záchvatov, mŕtvice, rakoviny, zápalov a zápalových ochorení, respiračných a infekčných chorôb, autoimunitných ochorení, farmaceutické prípravky na liečbu a prevenciu odvrhnutia transplantátov pevných orgánov, farmaceutické prípravky, najmä antibiotiká, antimykotiká, protivírusové prípravky a imunosupresíva.

(540) **BROADPOINT**

(731) Bristol - Myers Squibb, A Delaware Corporation, 345 Park Avenue, 10154 New York, New York, US;

(740) Brichtová Tatiana, JUDr., Bratislava, SK;

---

(210) 839-2004

(220) 16.3.2004

8 (511) 1, 7, 9, 11, 12, 35, 39, 40, 42

(511) 1 - Odpevňovacie roztoky do akumulátorov, okyslená voda na dobíjanie akumulátorov.
7 - Generátorový agregát, generátory elektriny, generátory prúdu, zdroje prúdu.
9 - Akumulátorové banky, akumulátorové nádoby, akumulátorové skrine, akumulátory do batérií, akumulátory elektrické, akumulátory elektrické do vozidiel, nabíjačky akumulátorov, počítače, počítačové hry, počítačové pamäte, počítačové programy, počítačový softvér, procesory, programy na počítačové hry.
11 - Akumulátory parné, tepelné, výhrevné.
12 - Elektromobily.
35 - Reklama, zásobovacie služby pre tretie osoby (nákup tovarov a služieb pre iné podniky).
39 - Doprava.
40 - Energia (výroba).
42 - Tvorba softvéru.

(540)

(591) červená, šedá, biela

(731) NOVA - AZ s. r. o., Cementárenská cesta 4, 974 01 Banská Bystrica, SK;

---

(210) 842-2004

(220) 17.3.2004

8 (511) 25

(511) 25 - Pančuchový tovar, ponožky, odevy, obuv, pokrývka hlavy.

(540)

(731) Coloň Emil, Rozkvet 2076/159-28, 017 01 Považská Bystrica, SK;

---

(210) 843-2004

(220) 17.3.2004

8 (511) 9, 41, 42

(511) 9 - Počítačový softvér.
41 - Školenie.
42 - Tvorba softvéru, inštalácia, aktualizovanie počítačových programov, prenájom počítačového softvéru, servis počítačových programov.

(540) **RJEKA**

(731) RV systems, s. r. o., Čárskeho 7, 040 01 Košice, SK;

---

(210) 846-2004

(220) 17.3.2004

8 (511) 1, 3, 4, 35

(511) 1 - Priemyselné chemikálie, najmä tenzidy ako chemické prísady do výrobkov; apretačné a bieliace prísady a prípravky na priemyselné účely; biologické a bakteriálne prísady a prípravky vrátane enzýmov a enzymatických prípravkov na priemyselné využitie; chemické prípravky na čistenie tekutín a zmäkčovanie vody; detergenty a škrob na priemyselné účely; impregnačné a namáčacie prípravky na farbenie textílií a kože; chemické prípravky na výrobu pigmentov; chemické prostriedky na konzervovanie potravín a krmív; umelé sladidlá; hnojivá prírodné a umelé pre poľnohospodárstvo, lesníctvo, záhradníctvo a záhradkárske účely, živné soli a roztoky pre vonkajšie a izbové kvety, chemické prísady do prostriedkov na ochranu rastlín, napr. fungicídov.
3 - Pracie, čistiace, leštiace a apretačné prostriedky a prípravky, najmä pracie prášky, tablety a roztoky, namáčacie prostriedky, bieliace, avivážne a apretačné prípravky, prípravky na umývanie riadu a sanitárnych zariadení, detergenty a stabilizujúce emulzie, výrobky na osobnú hygienu a výrobky kozmetické, najmä s obsahom tenzidov, napr. mydlá toaletné, medicinálne, dezinfekčné a dezodorizačné kusové, práškové a tekuté, sprchové gély, kúpeľové peny, oleje a soli, stabilizujúce peny na kozmetické a hygienické účely, pleťové mlieka a pleťové vody, zubné pasty a prášky, ústne vody a spreje, šampóny a vlasové vody vrátane farieb a prelivov na vlasy, kozmetické prípravky pre zvieratá.
4 - Priemyselné oleje, mazacie tuky a mazadlá, napr. ako konzervačné prípravky na kožu a textílie, zmesi pohlcujúce prach vrátane jeho zavlažovania a viazania.

35 - Obchodná sprostredkovateľská činnosť v odbore priemyselných chemikálií, pracích a čistiacich prípravkov a prostriedkov, detergentov, kozmetických výrobkov, hnojív, prípravkov na ochranu rastlín a chemických činidiel na hygienické, lekárske a zverolekárske účely, reklamná a inzertná činnosť v daných odboroch vrátane rozširovania reklamných textov a vzoriek výrobkov zákazníkom, organizovanie a usporadúvanie propagačných alebo komerčných výstav, prehliadok tovarov a reklamných akcií, obchodný manažment a prieskum a analýza trhu, pomoc pri riadení obchodnej činnosti, obchodné zastupovanie tuzemských a zahraničných firiem, dovozná a vývozná agentúra, obchodný, informačný, konzultačný a poradenský servis v daných odboroch.

(540)

(731) VALTECH TORS, v. o. s., Dolní Bojanovice 852, 696 17 Dolní Bojanovice, CZ;
(740) Hojčuš Peter, Ing., Bratislava, SK;

---

(210) 869-2004
(220) 18.3.2004
8 (511) 19
(511) 19 - Nekovové stavebné materiály, najmä antibakteriálne, antimikrobiálne a protiplesňové cementy.

(540)

(731) Považská cementáreň, a. s., J. Kráľa, 018 63 Ladce, SK;
(740) Kubínyi Peter, Bc., Trenčín, SK;

---

(210) 885-2004
(220) 19.3.2004
8 (511) 32
(511) 32 - Pivo, nealkoholické nápoje.

(540)

(731) Pivovar Urpín BB s. r. o. v konkurze, Lesnícka 12, 976 13 Slovenská Ľupča, SK;

---

(210) 890-2004
(220) 19.3.2004
8 (511) 3, 35
(511) 3 - Prípravky a prostriedky pracie a bieliace, prípravky na čistenie všetkého druhu, prípravky na leštenie, odmasťovanie a brúsenie, aviváže prostriedky, mydlá, tekuté mydlá, šampóny vlasové i telové, peny a soli do kúpeľa, dámske a pánske kozmetické prípravky, čistiace prostriedky na telo a pleť.
35 - Marketing, prieskum trhu, sprostredkovanie obchodných záležitostí týkajúci sa výrobkov zaradených v triede č. 3.

(540)

(591) modrá, červená, žltá, zelená, šedá
(731) ELER Cosmetics, s. r. o., Zeleneč 227, 919 21 Zeleneč, SK;

---

(210) 895-2004
(220) 19.3.2004
8 (511) 6, 9, 19, 37, 39, 42
(511) 6 - Kovové značky s výnimkou svetelných a mechanických, kovové doplnkové zariadenia ciest a komunikácií, napríklad: odrazky do zvodidiel, zvislé dopravné značky a zariadenia, retardéry.
9 - Svetelné alebo mechanické dopravné značky, svetelné alebo mechanické doplnkové zariadenia ciest a komunikácií, napríklad: dopravné gombíky, dopravné kužele, retardéry, blikače, semafory, majáky.
19 - Cestné značky (pásy a platne zo syntetických materiálov), nekovové značky s výnimkou svetelných a mechanických, nekovové doplnkové zariadenia ciest a komunikácií, napríklad: reflexné fólie, bezpečnostné vodiace prahy, výstražné terče, smerové koly, dopravné kužele, vodorovné dopravné značenie.
37 - Dozor nad stavbami; stavebné informácie, stavebníctvo (stavebná činnosť), stavebný dozor, dopravné značenie ciest, parkovísk a priemyselných plôch, obkladačské a dláždičské práce.
39 - Dovoz, doprava, nákladná doprava (kamiónová), služby v doprave a preprave.
42 - Stavebné výkresy (vypracovanie).

(540)

(591) biela, čierna, červená
(731) SATES, s. r. o., Mládežnícka 326, 017 01 Považská Bystrica, SK;
(740) Holakovský Štefan, Ing., Bratislava, SK;

---

(210) 925-2004
(220) 23.3.2004
8 (511) 9, 16, 35, 37, 38, 41, 42
(511) 9 - Kompaktné disky, modemy, monitorovacie počítačové programy monitorovacie prístroje elektrické, monitory - počítačový hardvér, magnetické nosiče údajov, optické nosiče údajov, operačné programy - nahrané, pamäte počítačov, periférne zariadenia počítačov, počítač - zápisník (notebook), počítače, programy na počítačové hry, počítačové klávesnice, počítačové pamäte, počítačové programy (nahrané a stiahnuté z telekomunikačnej siete), prehrávač kompaktných diskov, procesory, textové procesory zariadenia na úpravu a spracovanie textu), videohry, zvukové nahrávky (disky).
16 - Brožované knihy, brožúry, časopisy (periodiká), manuály, tlačené knihy a publikácie.
35 - Analýzy nákladov, daňové priznania (príprava a vyhotovenie), hospodárske, ekonomické predpovede, informácie v počítačových súboroch (vyhľadávanie pre zákazníkov), obchodné alebo podnikateľské informácie, kopírovanie alebo rozmnožovanie dokumentov, dokladov atď., marketingové štúdie, mzdy a výplatné listiny (príprava), poradenstvo v obchodnej činnosti, poradenstvo pri vedení podnikov, personálne poradenstvo, obchodný alebo podnikateľský prieskum, zbieranie a zoraďovanie údajov do počítačových databáz, podpora predaja (pre tretie osoby), prieskum trhu, reklama, reklama (on-line) na počítačovej komunikačnej sieti, sprostredkovateľne práce, účtovníctvo.
37 - Montáž, opravy a údržba kancelárskej a reprodukčnej techniky, elektrických strojov a prístrojov, zariadení spotrebnej elektroniky, montáž, opravy a údržba počítačových sietí (hardvéru).
38 - Elektronická pošta, počítačová komunikácia, telefónna komunikácia, prenosy správ alebo obrázkov pomocou PC.
41 - Vzdelávanie a školenia, inštruktážne služby, vzdelávacie kurzy, školenia a vzdelávacie služby týkajúce sa použitia počítačového vybavenia a softvéru, digitálna tvorba obrazov na výstupných zariadeniach, elektronická edičná činnosť (DTP služby), organizovanie vedomostných, zábavných a spotrebiteľských súťaží, poskytovanie počítačových hier on-line, poskytovanie elektronických publikácií on-line, prekladateľské služby.
42 - Tvorba softvéru, počítačové programovanie a aktualizovanie počítačových programov, inštalácia počítačových programov, spravovanie autorských práv, licencie práv duševného vlastníctva, prenájom počítačového softvéru, návrh počítačových systémov, obnovovanie počítačových databáz, počítačové programy (zhotovovanie kópií), počítačový hardvér (poradenské služby), prevod a konverzia počítačových programov a údajov okrem fyzickej konverzie, prieskum v oblasti využitia počítačov, servis počítačových programov, udržiavanie (vytváranie) webových stránok pre zákazníkov, hosťovanie na počítačových stránkach (webových stránkach).

(540) IRIS software
(731) IRIS software, s. r. o., Horný Šianec 234/11, 911 01 Trenčín, SK;

---

(210) 926-2004
(220) 23.3.2004
8 (511) 9, 16, 35, 37, 38, 41, 42
(511) 9 - Kompaktné disky, modemy, monitorovacie počítačové programy monitorovacie prístroje elektrické, monitory - počítačový hardvér, magnetické nosiče údajov, optické nosiče údajov, operačné programy - nahrané, pamäte počítačov, periférne zariadenia počítačov, počítač-zápisník (notebook), počítače, programy na počítačové hry, počítačové klávesnice, počítačové pamäte, počítačové programy (nahrané a stiahnuté z telekomunikačnej siete), prehrávač kompaktných diskov, procesory, textové procesory (zariadenia na úpravu a spracovanie textu), videohry, zvukové nahrávky (disky).
16 - Brožované knihy, brožúry, časopisy (periodiká), manuály, tlačené knihy a publikácie.
35 - Analýzy nákladov, daňové priznania (príprava a vyhotovenie), hospodárske, ekonomické predpovede, informácie v počítačových súboroch (vyhľadávanie pre zákazníkov), obchodné alebo podnikateľské informácie, kopírovanie alebo rozmnožovanie dokumentov, dokladov atď., marketingové štúdie, mzdy a výplatné listiny (príprava), poradenstvo v obchodnej činnosti, poradenstvo pri vedení podnikov, personálne poradenstvo, obchodný alebo podnikateľský prieskum, zbieranie a zoraďovanie údajov do počítačových databáz, podpora predaja (pre tretie osoby), prieskum trhu, reklama, reklama (on-line) na počítačovej komunikačnej sieti, sprostredkovateľne práce, účtovníctvo.
37 - Montáž, opravy a údržba kancelárskej a reprodukčnej techniky, elektrických strojov a prístrojov, zariadení spotrebnej elektroniky, montáž, opravy a údržba počítačových sietí (hardvéru).
38 - Elektronická pošta, počítačová komunikácia, telefónna komunikácia, prenosy správ alebo obrázkov pomocou PC.
41 - Vzdelávanie a školenia, inštruktážne služby, vzdelávacie kurzy, školenia a vzdelávacie služby týkajúce sa použitia počítačového vybavenia a softvéru, digitálna tvorba obrazov na výstupných zariadeniach, elektronická edičná činnosť (DTP služby), organizovanie vedomostných, zábavných a spotrebiteľských súťaží, poskytovanie počítačových hier on-line, poskytovanie elektronických publikácií on-line, prekladateľské služby.
42 - Tvorba softvéru, počítačové programovanie a aktualizovanie počítačových programov, inštalácia počítačových programov, spravovanie autorských práv, licencie práv duševného vlastníctva, prenájom počítačového softvéru, návrh počítačových systémov, obnovovanie počítačových databáz, počítačové programy (zhotovovanie kópií), počítačový hardvér (poradenské služby), prevod a konverzia počítačových programov a údajov okrem fyzickej konverzie, prieskum v oblasti využitia počítačov, servis počítačových programov, udržiavanie (vytváranie) webových stránok pre zákazníkov, hosťovanie na počítačových stránkach (webových stránkach).

(540)

(591) modrá
(731) IRIS software, s. r. o., Horný Šianec 234/11, 911 01 Trenčín, SK;

---

(210) 929-2004
(220) 24.3.2004
8 (511) 6, 7, 8, 19, 35, 39
(511) 6 - Stavebné kovania na okná, dvere, brány, zárubne.
7 - Nástroje a náradie s mechanickým pohonom.
8 - Nástroje a náradie zámočnícke (ručné nástroje a náradie na ručný pohon).
19 - Plastové okná, plastové okenné rámy, plastové dvere, plastové zárubne.
35 - Maloobchodné služby v oblasti priemyselného tovaru; reklama; obchodné alebo podnikateľské poradenstvo v strojárskej oblasti.
39 - Prenájom motorových vozidiel, skladovanie tovaru.
(540) STAKO
(731) STANKO, s. r. o., Partizánska cesta 79, 974 01 Banská Bystrica, SK;

---

(210) 930-2004
(220) 24.3.2004
8 (511) 6, 7, 8, 19, 35, 36, 37, 39
(511) 6 - Stavebné kovania na okná, dvere, brány, zárubne.
7 - Nástroje a náradie s mechanickým pohonom.
8 - Nástroje a náradie zámočnícke (ručné nástroje a náradie na ručný pohon).
19 - Plastové okná, plastové okenné rámy, plastové dvere, plastové zárubne.
35 - Maloobchodné služby v oblasti priemyselného tovaru; reklama; obchodné alebo podnikateľské poradenstvo v strojárskej oblasti.
36 - Prenájom nehnuteľností.
37 - Prenájom stavebných strojov a zariadení.
39 - Prenájom motorových vozidiel; skladovanie tovaru.
(540) STANKO
(731) STANKO, s. r. o., Partizánska cesta 79, 974 01 Banská Bystrica, SK;

---

(210) 932-2004
(220) 24.3.2004
8 (511) 29, 30
(511) 29 - Mlieko, syry, mliečne výrobky, mliečne dezerty.
30 - Zmrzlina.
(540)

(591) biela, modrá, červená
(731) BONGRAIN S. A., 42 rue Rieussec, 78 220 Viroflay, FR;
(740) Stavrovský Peter, JUDr., Bratislava, SK;

---

(210) 934-2004
(220) 24.3.2004
8 (511) 29, 30
(511) 29 - Mlieko, syry, mliečne výrobky, mliečne dezerty.
30 - Pečivo, syrové pečivo, zmrzlina.
(540)

(591) biela, modrá
(731) BONGRAIN S. A., 42 rue Rieussec, 78 220 Viroflay, FR;
(740) Stavrovský Peter, JUDr., Bratislava, SK;

---

(210) 947-2004
(220) 25.3.2004
8 (511) 9, 37, 44
(511) 9 - Prístroje na tvorbu, záznam, prenos a reprodukciu zvuku a obrazu, prístroje a nástroje na vedecký výskum, zariadenia na spracovanie údajov a premenu elektrických impulzov na zvuk.
37 - Výroba a opravy prístrojov na tvorbu, záznam, prenos a reprodukciu zvuku a obrazu.
44 - Služby lekárske, veterinárske, starostlivosť o telesné a duševné zdravie, služby fytolekárske.
(540) ELFONICA
(731) Raffaj Vladimír, Ing., CSc., Brančská 7, 851 05 Bratislava, SK;
(740) Šujanová Mária, Ing., Bratislava, SK;

---

(210) 954-2004
(220) 25.3.2004
(310) 198514
(320) 25.11.2003
(330) CZ
8 (511) 1, 3, 5
(511) 1 - Chemické výrobky určené pre priemysel, prípravky na odmasťovanie kovov, rezné kvapaliny, separačné prípravky, nemrznúce chladiace kvapaliny, nemrznúce kvapaliny do ostrekovačov vozidiel, prípravky na čistenie a údržbu fasád a obkladov.
3 - Prípravky na bielenie a iné prostriedky, tuhé a tekuté mydlá, telové mydlá, vlasové prípravky na ľahké rozčesávanie vlasov, prípravky na ľahkú úpravu vlasov, kúpele a peny do kúpeľa, dámske a pánske parfumy a deodoranty, dámske a pánske toaletné vody, dámske a pánske kolínske vody, zubné pasty, zubné gély, ústne vody, umývacie pasty, regeneračné prípravky, telové krémy, opaľovacie prípravky, prípravky a emulzie na opaľovanie, masážne prípravky, umývacie, čistiace, bieliace, zmäkčovacie, pracie prípravky, leštiace prípravky.

5 - Dezinfekčné prostriedky na hygienické a lekárske použitie a dezodoračné prípravky iné než na osobnú hygienu.

(540) SUMMER IN CAPRIA

(731) MIKA, a. s., Skalka 1858, 560 02 Česká Třebová, CZ;
(740) Kováčik Štefan, Ing., Bratislava, SK;

---

(210) 955-2004
(220) 25.3.2004
(310) O-198513
(320) 25.11.2003
(330) CZ
8 (511) 1, 3, 5
(511) 1 - Chemické výrobky určené pre priemysel, prípravky na odmasťovanie kovov, rezné kvapaliny, separačné prípravky, nemrznúce chladiace kvapaliny, nemrznúce kvapaliny do ostrekovačov vozidiel, prípravky na čistenie a údržbu fasád a obkladov.
3 - Prípravky na bielenie a iné prostriedky, tuhé a tekuté mydlá, telové mydlá, vlasové prípravky na ľahké rozčesávanie vlasov, prípravky na ľahkú úpravu vlasov, kúpele a peny do kúpeľa, dámske a pánske parfumy a deodoranty, dámske a pánske toaletné vody, dámske a pánske kolínske vody, zubné pasty, zubné gély, ústne vody, umývacie pasty, regeneračné prípravky, telové krémy, opaľovacie prípravky, prípravky a emulzie na opaľovanie, masážne prípravky, umývacie, čistiace, bieliace, zmäkčovacie, pracie prípravky, leštiace prípravky.
5 - Dezinfekčné prostriedky na hygienické a lekárske použitie a dezodoračné prípravky iné než na osobnú hygienu.

(540) BLUE STREAM

(731) MIKA, a. s., Skalka 1858, 560 02 Česká Třebová, CZ;
(740) Kováčik Štefan, Ing., Bratislava, SK;

---

(210) 956-2004
(220) 25.3.2004
(310) O-198512
(320) 25.11.2003
(330) CZ
8 (511) 1, 3, 5
(511) 1 - Chemické výrobky určené pre priemysel, prípravky na odmasťovanie kovov, rezné kvapaliny, separačné prípravky, nemrznúce chladiace kvapaliny, nemrznúce kvapaliny do ostrekovačov vozidiel, prípravky na čistenie a údržbu fasád a obkladov.
3 - Prípravky na bielenie a iné prostriedky, tuhé a tekuté mydlá, telové mydlá, vlasové prípravky na ľahké rozčesávanie vlasov, prípravky na ľahkú úpravu vlasov, kúpele a peny do kúpeľa, dámske a pánske parfumy a deodoranty, dámske a pánske toaletné vody, dámske a pánske kolínske vody, zubné pasty, zubné gély, ústne vody, umývacie pasty, regeneračné prípravky, telové krémy, opaľovacie prípravky, prípravky a emulzie na opaľovanie, masážne prípravky, umývacie, čistiace, bieliace, zmäkčovacie, pracie prípravky, leštiace prípravky.
5 - Dezinfekčné prostriedky na hygienické a lekárske použitie a dezodoračné prípravky iné než na osobnú hygienu.

(540) GREEN VALLEY

(731) MIKA, a. s., Skalka 1858, 560 02 Česká Třebová, CZ;
(740) Kováčik Štefan, Ing., Bratislava, SK;

---

(210) 958-2004
(220) 25.3.2004
(310) O-198840
(320) 4.12.2003
(330) CZ
8 (511) 1, 3, 5
(511) 1 - Chemické výrobky určené pre priemysel, prípravky na odmasťovanie kovov, rezné kvapaliny, separačné prípravky, nemrznúce chladiace kvapaliny, nemrznúce kvapaliny do ostrekovačov vozidiel, prípravky na čistenie a údržbu fasád a obkladov.
3 - Prípravky na bielenie a iné prostriedky, tuhé a tekuté mydlá, telové mydlá, vlasové prípravky na ľahké rozčesávanie vlasov, prípravky na ľahkú úpravu vlasov, kúpele a peny do kúpeľa, dámske a pánske parfumy a deodoranty, dámske a pánske toaletné vody, dámske a pánske kolínske vody, zubné pasty, zubné gély, ústne vody, umývacie pasty, regeneračné prípravky, telové krémy, opaľovacie prípravky, prípravky a emulzie na opaľovanie, masážne prípravky, umývacie, čistiace, bieliace, zmäkčovacie, pracie prípravky, leštiace prípravky.
5 - Dezinfekčné prostriedky na hygienické a lekárske použitie a dezodoračné prípravky iné než na osobnú hygienu.

(540) MORNING RAIN

(731) MIKA, a. s., Skalka 1858, 560 02 Česká Třebová, CZ;
(740) Kováčik Štefan, Ing., Bratislava, SK;

---

(210) 959-2004
(220) 25.3.2004
(310) O-198839
(320) 4.12.2003
(330) CZ
8 (511) 1, 3, 5
(511) 1 - Chemické výrobky určené pre priemysel, prípravky na odmasťovanie kovov, rezné kvapaliny, separačné prípravky, nemrznúce chladiace kvapaliny, nemrznúce kvapaliny do ostrekovačov vozidiel, prípravky na čistenie a údržbu fasád a obkladov.
3 - Prípravky na bielenie a iné prostriedky, tuhé a tekuté mydlá, telové mydlá, vlasové prípravky na ľahké rozčesávanie vlasov, prípravky na ľahkú úpravu vlasov, kúpele a peny do kúpeľa, dámske a pánske parfumy a dezodoranty, dámske a pánske toaletné vody, dámske a pánske kolínske vody, zubné pasty, zubné gély, ústne vody, umývacie pasty, regeneračné prípravky, telové krémy, opaľovacie prípravky, prípravky a emulzie na opaľovanie, masážne prípravky, umývacie, čistiace, bieliace, zmäkčovacie, pracie prípravky, leštiace prípravky.
5 - Dezinfekčné prostriedky na hygienické a lekárske použitie a dezodoračné prípravky iné než na osobnú hygienu.

(540) GREEN RAIN

(731) MIKA, a. s., Skalka 1858, 560 02 Česká Třebová, CZ;
(740) Kováčik Štefan, Ing., Bratislava, SK;

---

(210) 967-2004
(220) 25.3.2004
8 (511) 7, 12, 35, 40, 42, 43
(511) 7 - Generátory elektriny, generátory prúdu, zdroje prúdu, veterné turbíny.
12 - Dopravné prostriedky na pohyb po zemi, vode, vo vzduchu a po koľajniciach, dvojkolesové vozíky, kamióny, nákladné vozidlá, nákladné autá, nákladný voz, dodávka, spojky, spriahadlá na vlečenie vozidiel, prívesné zariadenia na prepravy malých veterných elektrární.
35 - Maloobchodná činnosť s malými mobilnými veternými generátormi a súčiastkami k nim, s prívesnými zariadeniami na prepravu malých mobilných veterných generátorov, rozširovanie reklamných materiálov zákazníkom (letáky, prospekty, tlačivá, vzorky), sprostredkovanie obchodu s tovarom, sprostredkovanie uvedených služieb v tejto triede.
40 - Výroba energie, informácie o úprave a spracovaní materiálov, spracovanie a úprava kovov.
42 - Strojársky výskum, výskum a vývoj nových výrobkov (pre zákazníkov), navrhovanie (priemyselný dizajn), odborné poradenstvo týkajúce sa malých mobilných veterných generátorov a výroby elektrickej energie, priemyselný dizajn, sprostredkovanie uvedených služieb v tejto triede, výskum a vývoj nových výrobkov (pre zákazníkov).
43 - Hotelierske služby, poskytovanie ubytovania pre zvieratá, penzióny, prenájom prenosných stavieb, reštaurácie (jedálne), rezervácia prechodného ubytovania, poskytovanie hotelového ubytovania, samoobslužné reštaurácie, turistické ubytovne.
(540) JMC
(731) Cienciala Jiří, Ovocná 24, 974 01 Banská Bystrica, SK;
(740) Belička Ivan, Ing., Banská Bystrica, SK;

---

(210) 968-2004
(220) 25.3.2004
8 (511) 7, 12, 35, 40, 42, 43
(511) 7 - Generátory elektriny, generátory prúdu, zdroje prúdu, veterné turbíny.
12 - Dopravné prostriedky na pohyb po zemi, vode, vo vzduchu a po koľajniciach, dvojkolesové vozíky, kamióny, nákladné vozidlá, nákladné autá, nákladný voz, dodávka, spojky, spriahadlá na vlečenie vozidiel, prívesné zariadenia na prepravy malých veterných elektrární.
35 - Maloobchodná činnosť s malými mobilnými veternými generátormi a súčiastkami k nim, s prívesnými zariadeniami na prepravu malých mobilných veterných generátorov, rozširovanie reklamných materiálov zákazníkom (letáky, prospekty, tlačivá, vzorky), sprostredkovanie obchodu s tovarom, sprostredkovanie uvedených služieb v tejto triede.
40 - Výroba energie, informácie o úprave a spracovaní materiálov, spracovanie a úprava kovov.
42 - Strojársky výskum, výskum a vývoj nových výrobkov (pre zákazníkov), navrhovanie (priemyselný dizajn), odborné poradenstvo týkajúce sa malých mobilných veterných generátorov a výroby elektrickej energie, priemyselný dizajn, sprostredkovanie uvedených služieb v tejto triede, výskum a vývoj nových výrobkov (pre zákazníkov).
43 - Hotelierske služby, poskytovanie ubytovania pre zvieratá, penzióny, prenájom prenosných stavieb, reštaurácie (jedálne), rezervácia prechodného ubytovania, poskytovanie hotelového ubytovania, samoobslužné reštaurácie, turistické ubytovne.
(540) CDJ MOBIL WINDENERGY
(731) Cienciala Jiří, Ovocná 24, 974 01 Banská Bystrica, SK;
(740) Belička Ivan, Ing., Banská Bystrica, SK;

---

(210) 969-2004
(220) 26.3.2004
8 (511) 9, 35, 42
(511) 9 - Počítače, počítačový softvér.
35 - Poradenstvo v obchodnej činnosti, zoraďovanie údajov v počítačových databázach, maloobchodné služby v oblasti počítačov a počítačového softvéru.
42 - Aktualizovanie počítačových programov, inštalácia počítačových programov, obnovovanie počítačových báz dát, návrh počítačových systémov, poradenské služby v oblasti počítačového hardvéru, prieskum v oblasti využitia počítačov, servis počítačových programov, tvorba softvéru, prenájom počítačov a softvéru, kompletizácia počítačových sietí vrátane hardvéru a sieťového softvéru.
(540)

(731) SOITRON, a. s., Plynárenská 5, 829 75 Bratislava, SK;
(740) Tomeš Pavol, Ing., Bratislava, SK;

---

(210) 977-2004
(220) 26.3.2004
8 (511) 16, 35
(511) 16 - Grafické zobrazenie.
35 - Obchodné alebo podnikateľské informácie; reklama.
(540)

(731) Gústáv Klinčúch - KODRETES S.R.P. - pokračovateľka v živnosti Anna Klinčúchová, Belá 5, 913 21 Trenčín, SK;

---

(210) 978-2004
(220) 26.3.2004
8 (511) 16, 35, 41
(511) 16 - Periodiká, časopisy reprezentujúce životný štýl.
35 - Reklama.
41 - Vydavateľská činnosť.
(540) GRAND BUSINESS
(731) Racing Line, s. r. o., Lúky 1115/27, 952 01 Vráble, SK;
(740) Čechvalová Dagmar, Bratislava, SK;

---

(210) 979-2004
(220) 26.3.2004
8 (511) 16, 35, 41
(511) 16 - Periodiká, časopisy reprezentujúce životný štýl.
35 - Reklama.
41 - Vydavateľská činnosť.
(540) GRAND PRIX BUSINESS
(731) Racing Line, s. r. o., Lúky 1115/27, 952 01 Vráble, SK;
(740) Čechvalová Dagmar, Bratislava, SK;

---

(210) 989-2004
(220) 26.3.2004
8 (511) 24, 25, 35
(511) 24 - Bavlnené textílie.
25 - Odevy dámske, pánske, detské nohavice, džínsy.
35 - Sprostredkovanie obchodu v oblasti textilných a odevných výrobkov.
(540)

(731) Tuan Nguyen Anh, Nobelova 5, 831 02 Bratislava, SK;
(740) Mrenica Jaroslav, Ing., Púchov, SK;

---

(210) 1007-2004
(220) 29.3.2004
8 (511) 24, 25, 35
(511) 24 - Textílie, textilné výrobky, tkaniny - nezahrnuté v iných triedach, najmä barchet, bavlnené textílie, brokáty, cestovné prikrývky, čalúnnické látky, damask (tkanina), flanel, flauš, hrubé plátno, jutová látka, konopné plátno, konopné tkaniny, kúpeľňové textílie s výnimkou oblečenia, ľanové tkaniny, látkové značky, látky s imitáciou kože, látky z hodvábu, mušelín, kartún, netkané textílie, obliečky na matrace, obliečky na podušky, obliečky na vankúše, obrusy s výnimkou papierových, plachty, pleteniny (látky), posteľná a stolová bielizeň, posteľná bielizeň, posteľné pokrývky, poťahy na vankúše, prikrývky, pružné tkaniny, samolepiaci textil nanášaný teplom, sieťovina, sýpkovina, textílie na obuv, textílie zo skleného vlákna na použitie v textilnom priemysle, textilné obrúsky, textilné tapety, textilné utierky na tvár, textilné utierky, obrúsky, tkaniny, látky na textilné využitie, tyl, utierky na riad, vlnené látky, voskované plátno, vyšívacie čalúnnické a gobelínové plátna, záclonky, zamat, zástavovina (tkanina), závesy, textilné alebo umelohmotné, zefír (tkanina).
25 - Odevy, oblečenie, najmä: baretky, bielizeň, bielizeň pohlcujúca pot, body (bielizeň), bundy, cyklistické oblečenie, čelenky, čiapky, detská výbavička, detské nohavičky, detské plienky, textilné, detské textilné plienky, galoše, gamaše, gymnastické (telocvičné) dresy, kabáty, klobúky, kombiné, kombinézy (oblečenie), konfekcia (odevy), kostýmy, obleky, košele, kožušinové štóly, kožušiny (oblečenie), krátke kabátiky, krátke kabáty s kapucňou (teplé), kravaty, kúpacie plášte, livreje, náprsenky, nepremokavý odev, nohavice, oblečenie pre motoristov, oblečenie z imitácie kože, oblečenie z kože patriace do tejto triedy, opasky, opasky na doklady a peniaze (súčasť oblečenia), palčiaky, pančuchy, pančuškové nohavice, pánske spodky, peleríny, plášte, plavky, pletené svetre, pletiarsky tovar, podbradníky, nie z papiera, podprsenky, podšívky (časti odevov), podväzky, pokrývky hlavy, ponožky, potítka, pracovné plášte, pulóvre, pyžamá, rukavice, saká, bundy, spodničky, sprchovacie čiapky, sukne, svetre, šály, šaty, šerpy, šilty na pokrývky hlavy, šnurovačky, športové tričká, dresy, tielka, tričká, vesty, tričká, uniformy, vesty, vlnené šály, vrchné ošatenie, zástery, závoje, zvrchníky, župany.
35 - Kancelárie zaoberajúce sa dovozom a vývozom, kopírovanie alebo rozmnožovanie dokumentov, dokladov atď., maloobchodné služby v oblasti odevov a textílií, marketingové štúdie, obchodné alebo podnikateľské informácie, obchodný alebo podnikateľský prieskum, organizovanie komerčných alebo reklamných výstav a veľtrhov, organizovanie výstav na komerčné alebo reklamné účely, poradenstvo pri vedení podnikov, poradenstvo v obchodnej činnosti, poskytovanie obchodných alebo podnikateľských informácií, predvádzanie tovaru, prenájom reklamných materiálov, prieskum trhu, reklama, reprografia dokumentov, rozširovanie reklamných materiálov zákazníkom (letáky, prospekty, tlačivá, vzorky), rozširovanie vzoriek, účtovníctvo, uverejňovanie reklamných textov, vydávanie a aktualizovanie reklamných materiálov, vydávanie reklamných alebo náborových textov, zoraďovanie údajov v počítačových databázach.
(540) PRESTIGE
(731) PRESTIGE, s. r. o., Partizánska 8, 974 01 Banská Bystrica, SK;

---

(210) 1008-2004
(220) 29.3.2004
8 (511) 24, 25, 35
(511) 24 - Textílie, textilné výrobky, tkaniny - nezahrnuté v iných triedach, najmä barchet, bavlnené textílie, brokáty, cestovné prikrývky, čalúnnické látky, damask (tkanina), flanel, flauš, hrubé plátno, jutová látka, konopné plátno, konopné tkaniny, kúpeľňové textílie s výnimkou oblečenia, ľanové tkaniny, látkové značky, látky s imitáciou kože, látky z hodvábu, mušelín, kartún, netkané textílie, obliečky na matrace, obliečky na podušky, obliečky na vankúše, obrusy s výnimkou papierových, plachty, pleteniny (látky), posteľná

a stolová bielizeň, posteľná bielizeň, posteľné pokrývky, poťahy na vankúše, prikrývky, pružné tkaniny, samolepiaci textil nanášaný teplom, sieťovina, sypkovina, textílie na obuv, textílie zo skleného vlákna na použitie v textilnom priemysle, textilné obrúsky, textilné tapety, textilné utierky na tvár, textilné utierky, obrúsky, tkaniny, látky na textilné využitie, tyl, utierky na riad, vlnené látky, voskované plátno, vyšívacie čalúnnické a gobelínové plátna, záclonky, zamat, zástavovina (tkanina), závesy, textilné alebo umelohmotné, zefír (tkanina).
25 - Odevy, oblečenie, obuv - nezahrnuté v iných triedach, najmä: baretky, bielizeň, bielizeň pohlcujúca pot, body (bielizeň), bundy, cyklistické oblečenie, čelenky, čiapky, detská výbavička, detské nohavičky, detské plienky, textilné, detské textilné plienky, futbalová obuv, galoše, gamaše, gymnastické (telocvičné) dresy, gymnastické cvičky, kabáty, klobúky, kombiné, kombinézy (oblečenie), konfekcia (odevy), kostýmy, obleky, košele, kovové časti na obuv, kožušinové štóly, kožušiny (oblečenie), krátke kabátiky, krátke kabáty s kapucňou (teplé), kravaty, kúpacie plášte, livreje, lyžiarska obuv, náprsenky, nepremokavý odev, nohavice, oblečenie pre motoristov, oblečenie z imitácie kože, oblečenie z kože patriace do tejto triedy, opasky, opasky na doklady a peniaze (súčasť oblečenia), palčiaky, pančuchy, pančuškové nohavice, pánske spodky, papuče, peleríny, plášte, plavky, plážová obuv, pletené svetre, pletiarsky tovar, podbradníky, nie z papiera, podošvy na obuv, podpätky, podpätky na obuv, podprsenky, podšívky (časti odevov), podväzky, pokrývky hlavy, ponožky, potníky, pracovné plášte, protišmykové pomôcky na obuv, pulóvre, pyžamá, rukavice, saká, bundy, sandále, spodničky, sprchovacie čiapky, sukne, svetre, šály, šaty, šerpy, šilty na pokrývky hlavy, šnurovacie topánky, šnurovačky, športová obuv, športové tričká, dresy, tielka, tričká, vesty, topánky na šport, topánky patriace do tejto triedy, tričká, uniformy, vesty, vlnené šály, vrchné ošatenie, zástery, závoje, zvrchníky, zvršky (obuv), zvršky topánok, župany, vložky do topánok patriace do tejto triedy okrem ortopedických.
35 - Kancelárie zaoberajúce sa dovozom a vývozom, kopírovanie alebo rozmnožovanie dokumentov, dokladov atď., maloobchodné služby v oblasti odevov a textílií, marketingové štúdie, obchodné alebo podnikateľské informácie, obchodný alebo podnikateľský prieskum, organizovanie komerčných alebo reklamných výstav a veľtrhov, organizovanie výstav na komerčné alebo reklamné účely, poradenstvo pri vedení podnikov, poradenstvo v obchodnej činnosti, poskytovanie obchodných alebo podnikateľských informácií, predvádzanie tovaru, prenájom reklamných materiálov, prieskum trhu, reklama, reprografia dokumentov, rozširovanie reklamných materiálov zákazníkom (letáky, prospekty, tlačivá, vzorky), rozširovanie vzoriek, účtovníctvo, uverejňovanie reklamných textov, vydávanie a aktualizovanie reklamných materiálov, vydávanie reklamných alebo náborových textov, zoraďovanie údajov v počítačových databázach.

(540)

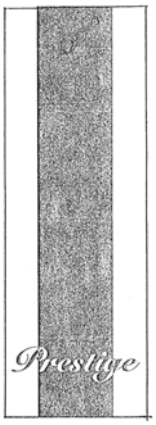

(731) PRESTIGE, s. r. o., Partizánska 8, 974 01 Banská Bystrica, SK;

---

(210) 1009-2004
(220) 29.3.2004
8 (511) 24, 25, 35
(511) 24 - Textílie, textilné výrobky, tkaniny - nezahrnuté v iných triedach, najmä barchet, bavlnené textílie, brokáty, cestovné prikrývky, čalúnnické látky, damask (tkanina), flanel, flauš, hrubé plátno, jutová látka, konopné plátno, konopné tkaniny, kúpeľňové textílie s výnimkou oblečenia, ľanové tkaniny, látkové značky, látky s imitáciou kože, látky z hodvábu, mušelín, kartún, netkané textílie, obliečky na matrace, obliečky na podušky, obliečky na vankúše, obrusy s výnimkou papierových, plachty, pleteniny (látky), posteľná a stolová bielizeň, posteľná bielizeň, posteľné pokrývky, poťahy na vankúše, prikrývky, pružné tkaniny, samolepiaci textil nanášaný teplom, sieťovina, sypkovina, textílie na obuv, textílie zo skleného vlákna na použitie v textilnom priemysle, textilné obrúsky, textilné tapety, textilné utierky na tvár, textilné utierky, obrúsky, tkaniny, látky na textilné využitie, tyl, utierky na riad, vlnené látky, voskované plátno, vyšívacie čalúnnické a gobelínové plátna, záclonky, zamat, zástavovina (tkanina), závesy, textilné alebo umelohmotné, zefír (tkanina).
25 - Odevy, oblečenie, obuv - nezahrnuté v iných triedach, najmä: baretky, bielizeň, bielizeň pohlcujúca pot, body (bielizeň), bundy, cyklistické oblečenie, čelenky, čiapky, detská výbavička, detské nohavičky, detské plienky, textilné, detské textilné plienky, futbalová obuv, galoše, gamaše, gymnastické (telocvičné) dresy, gymnastické cvičky, kabáty, klobúky, kombiné, kombinézy (oblečenie), konfekcia (odevy), kostýmy, obleky, košele, kovové časti na obuv, kožušinové štóly, kožušiny (oblečenie), krátke kabátiky, krátke kabáty s kapucňou (teplé), kravaty, kúpacie plášte, livreje, lyžiarska obuv, náprsenky, nepremokavý odev, nohavice, oblečenie pre motoristov, oblečenie z imitácie kože, oblečenie z kože patriace do tejto triedy, opasky, opasky na doklady a peniaze (súčasť oblečenia), palčiaky, pančuchy, pančuškové nohavice, pánske spodky, papuče, peleríny, plášte, plavky, plážová obuv, pletené svetre, pletiarsky tovar, podbradníky, nie z papiera, podošvy na obuv, podpätky, podpätky na

obuv, podprsenky, podšívky (časti odevov), podväzky, pokrývky hlavy, ponožky, potníky, pracovné plášte, protišmykové pomôcky na obuv, pulóvre, pyžamá, rukavice, saká, bundy, sandále, spodničky, sprchovacie čiapky, sukne, svetre, šály, šaty, šerpy, šilty na pokrývky hlavy, šnurovacie topánky, šnurovačky, športová obuv, športové tričká, dresy, tielka, tričká, vesty, topánky na šport, topánky patriace do tejto triedy, tričká, uniformy, vesty, vlnené šály, vrchné ošatenie, zástery, závoje, zvrchníky, zvršky (obuv), zvršky topánok, župany, vložky do topánok patriace do tejto triedy okrem ortopedických.

35 - Kancelárie zaoberajúce sa dovozom a vývozom, kopírovanie alebo rozmnožovanie dokumentov, dokladov atď., maloobchodné služby v oblasti odevov a textílií, marketingové štúdie, obchodné alebo podnikateľské informácie, obchodný alebo podnikateľský prieskum, organizovanie komerčných alebo reklamných výstav a veľtrhov, organizovanie výstav na komerčné alebo reklamné účely, poradenstvo pri vedení podnikov, poradenstvo v obchodnej činnosti, poskytovanie obchodných alebo podnikateľských informácií, predvádzanie tovaru, prenájom reklamných materiálov, prieskum trhu, reklama, reprografia dokumentov, rozširovanie reklamných materiálov zákazníkom (letáky, prospekty, tlačivá, vzorky), rozširovanie vzoriek, účtovníctvo, uverejňovanie reklamných textov, vydávanie a aktualizovanie reklamných materiálov, vydávanie reklamných alebo náborových textov, zoraďovanie údajov v počítačových databázach.

(540)

(731) PRESTIGE, s. r. o., Partizánska 8, 974 01 Banská Bystrica, SK;

---

(210) 1010-2004
(220) 29.3.2004
8 (511) 24, 25, 35
(511) 24 - Textílie, textilné výrobky, tkaniny - nezahrnuté v iných triedach, najmä barchet, bavlnené textílie, brokáty, cestovné prikrývky, čalúnnické látky, damask (tkanina), flanel, flauš, hrubé plátno, jutová látka, konopné plátno, konopné tkaniny, kúpeľňové textílie s výnimkou oblečenia, ľanové tkaniny, látkové značky, látky s imitáciou kože, látky z hodvábu, mušelín, kartún, netkané textílie, obliečky na matrace, obliečky na podušky, obliečky na vankúše, obrusy s výnimkou papierových, plachty, pleteniny (látky), posteľná a stolová bielizeň, posteľná bielizeň, posteľné pokrývky, poťahy na vankúše, prikrývky, pružné tkaniny, samolepiaci textil nanášaný teplom, sieťovina, sypkovina, textílie na obuv, textílie zo skleného vlákna na použitie v textilnom priemysle, textilné obrúsky, textilné tapety, textilné utierky na tvár, textilné utierky, obrúsky, tkaniny, látky na textilné využitie, tyl, utierky na riad, vlnené látky, voskované plátno, vyšívacie čalúnnické a gobelínové plátna, záclonky, zamat, zástavovina (tkanina), závesy, textilné alebo umelohmotné, zefír (tkanina).

25 - Odevy, oblečenie, obuv - nezahrnuté v iných triedach, najmä: baretky, bielizeň, bielizeň pohlcujúca pot, body (bielizeň), bundy, cyklistické oblečenie, čelenky, čiapky, detská výbavička, detské nohavičky, detské plienky, textilné, detské textilné plienky, futbalová obuv, galoše, gamaše, gymnastické (telocvičné) dresy, gymnastické cvičky, kabáty, klobúky, kombiné, kombinézy (oblečenie), konfekcia (odevy), kostýmy, obleky, košele, kovové časti na obuv, kožušinové štóly, kožušiny (oblečenie), krátke kabátiky, krátke kabáty s kapucňou (teplé), kravaty, kúpacie plášte, livreje, lyžiarska obuv, náprsenky, nepremokavý odev, nohavice, oblečenie pre motoristov, oblečenie z imitácie kože, oblečenie z kože patriace do tejto triedy, opasky, opasky na doklady a peniaze (súčasť oblečenia), palčiaky, pančuchy, pančuškové nohavice, pánske spodky, papuče, peleríny, plášte, plavky, plážová obuv, pletené svetre, pletiarsky tovar, podbradníky, nie z papiera, podošvy na obuv, podpätky, podpätky na obuv, podprsenky, podšívky (časti odevov), podväzky, pokrývky hlavy, ponožky, potníky, pracovné plášte, protišmykové pomôcky na obuv, pulóvre, pyžamá, rukavice, saká, bundy, sandále, spodničky, sprchovacie čiapky, sukne, svetre, šály, šaty, šerpy, šilty na pokrývky hlavy, šnurovacie topánky, šnurovačky, športová obuv, športové tričká, dresy, tielka, tričká, vesty, topánky na šport, topánky patriace do tejto triedy, tričká, uniformy, vesty, vlnené šály, vrchné ošatenie, zástery, závoje, zvrchníky, zvršky (obuv), zvršky topánok, župany, vložky do topánok patriace do tejto triedy okrem ortopedických.

35 - Kancelárie zaoberajúce sa dovozom a vývozom, kopírovanie alebo rozmnožovanie dokumentov, dokladov atď., maloobchodné služby v oblasti odevov a textílií, marketingové štúdie, obchodné alebo podnikateľské informácie, obchodný alebo podnikateľský prieskum, organizovanie komerčných alebo reklamných výstav a veľtrhov, organizovanie výstav na komerčné alebo reklamné účely, poradenstvo pri vedení podnikov, poradenstvo v obchodnej činnosti, poskytovanie obchodných alebo podnikateľských informácií, predvádzanie tovaru, prenájom reklamných materiálov, prieskum trhu, reklama, reprografia dokumentov, rozširovanie reklamných materiálov zákazníkom (letáky, prospekty, tlačivá, vzorky), rozširovanie vzoriek, účtovníctvo, uverejňovanie reklamných textov, vydávanie a aktualizovanie reklamných materiálov, vydávanie reklamných alebo náborových textov, zoraďovanie údajov v počítačových databázach.

(540) BLUE TOUCH

(731) PRESTIGE, s. r. o., Partizánska 8, 974 01 Banská Bystrica, SK;

---

(210) 1011-2004
(220) 29.3.2004
8 (511) 24, 25, 35
(511) 24 - Textílie, textilné výrobky, tkaniny - nezahrnuté v iných triedach, najmä barchet, bavlnené textílie, brokáty, cestovné prikrývky, čalúnnické látky, damask (tkanina), flanel, flauš, hrubé plátno, jutová látka, konopné plátno, konopné tkaniny, kúpeľňové textílie s výnimkou oblečenia, ľanové tkaniny, látkové značky, látky s imitáciou kože, látky z hodvábu, mušelín, kartún, netkané textílie, obliečky na matrace, obliečky na podušky, obliečky na vankúše, obrusy s výnimkou papierových, plachty, pleteniny (látky), posteľná a stolová bielizeň, posteľná bielizeň, posteľné pokrývky, poťahy na vankúše, prikrývky, pružné tkaniny, samolepiaci textil nanášaný teplom, sieťovina, sypkovina, textílie na obuv, textílie zo skleného vlákna na použitie v textilnom priemysle, textilné obrúsky, textilné tapety, textilné utierky na tvár, textilné utierky, obrúsky, tkaniny, látky na textilné využitie, tyl, utierky na riad, vlnené látky, voskované plátno, vyšívacie čalúnnické a gobelínové plátna, záclonky, zamat, zástavovina (tkanina), závesy, textilné alebo umelohmotné, zefír (tkanina).
25 - Odevy, oblečenie, obuv - nezahrnuté v iných triedach, najmä: baretky, bielizeň, bielizeň pohlcujúca pot, body (bielizeň), bundy, cyklistické oblečenie, čelenky, čiapky, detská výbavička, detské nohavičky, detské plienky, textilné, detské textilné plienky, futbalová obuv, galoše, gamaše, gymnastické (telocvičné) dresy, gymnastické cvičky, kabáty, klobúky, kombiné, kombinézy (oblečenie), konfekcia (odevy), kostýmy, obleky, košele, kovové časti na obuv, kožušinové štóly, kožušiny (oblečenie), krátke kabátiky, krátke kabáty s kapucňou (teplé), kravaty, kúpacie plášte, livreje, lyžiarska obuv, náprsenky, nepremokavý odev, nohavice, oblečenie pre motoristov, oblečenie z imitácie kože, oblečenie z kože patriace do tejto triedy, opasky, opasky na doklady a peniaze (súčasť oblečenia), palčiaky, pančuchy, pančuškové nohavice, pánske spodky, papuče, peleríny, plášte, plavky, plážová obuv, pletené svetre, pletiarsky tovar, podbradníky, nie z papiera, podošvy na obuv, podpätky, podpätky na obuv, podprsenky, podšívky (časti odevov), podväzky, pokrývky hlavy, ponožky, potníky, pracovné plášte, protišmykové pomôcky na obuv, pulóvre, pyžamá, rukavice, saká, bundy, sandále, spodničky, sprchovacie čiapky, sukne, svetre, šály, šaty, šerpy, šilty na pokrývky hlavy, šnurovacie topánky, šnurovačky, športová obuv, športové tričká, dresy, tielka, tričká, vesty, topánky na šport, topánky patriace do tejto triedy, tričká, uniformy, vesty, vlnené šály, vrchné ošatenie, zástery, závoje, zvrchníky, zvršky (obuv), zvršky topánok, župany, vložky do topánok patriace do tejto triedy okrem ortopedických.
35 - Kancelárie zaoberajúce sa dovozom a vývozom, kopírovanie alebo rozmnožovanie dokumentov, dokladov atď., maloobchodné služby v oblasti odevov a textílií, marketingové štúdie, obchodné alebo podnikateľské informácie, obchodný alebo podnikateľský prieskum, organizovanie komerčných alebo reklamných výstav a veľtrhov, organizovanie výstav na komerčné alebo reklamné účely, poradenstvo pri vedení podnikov, poradenstvo v obchodnej činnosti, poskytovanie obchodných alebo podnikateľských informácií, predvádzanie tovaru, prenájom reklamných materiálov, prieskum trhu, reklama, reprografia dokumentov, rozširovanie reklamných materiálov zákazníkom (letáky, prospekty, tlačivá, vzorky), rozširovanie vzoriek, účtovníctvo, uverejňovanie reklamných textov, vydávanie a aktualizovanie reklamných materiálov, vydávanie reklamných alebo náborových textov, zoraďovanie údajov v počítačových databázach.
(540)

(731) PRESTIGE, s. r. o., Partizánska 8, 974 01 Banská Bystrica, SK;

---

(210) 1012-2004
(220) 29.3.2004
8 (511) 24, 25, 35
(511) 24 - Textílie, textilné výrobky, tkaniny - nezahrnuté v iných triedach, najmä barchet, bavlnené textílie, brokáty, cestovné prikrývky, čalúnnické látky, damask (tkanina), flanel, flauš, hrubé plátno, jutová látka, konopné plátno, konopné tkaniny, kúpeľňové textílie s výnimkou oblečenia, ľanové tkaniny, látkové značky, látky s imitáciou kože, látky z hodvábu, mušelín, kartún, netkané textílie, obliečky na matrace, obliečky na podušky, obliečky na vankúše, obrusy s výnimkou papierových, plachty, pleteniny (látky), posteľná a stolová bielizeň, posteľná bielizeň, posteľné pokrývky, poťahy na vankúše, prikrývky, pružné tkaniny, samolepiaci textil nanášaný teplom, sieťovina, sypkovina, textílie na obuv, textílie zo skleného vlákna na použitie v textilnom priemysle, textilné obrúsky, textilné tapety, textilné utierky na tvár, textilné utierky, obrúsky, tkaniny, látky na textilné využitie, tyl, utierky na riad, vlnené látky, voskované plátno, vyšívacie čalúnnické a gobelínové plátna, záclonky, zamat, zástavovina (tkanina), závesy, textilné alebo umelohmotné, zefír (tkanina).
25 - Odevy, oblečenie, obuv - nezahrnuté v iných triedach, najmä : baretky, bielizeň, bielizeň pohlcujúca pot, body (bielizeň), bundy, cyklistické oblečenie, čelenky, čiapky, detská výbavička, detské nohavičky, detské plienky, textilné, detské textilné plienky, futbalová obuv, galoše, gamaše, gymnastické (telocvičné) dresy, gymnastické cvičky, kabáty, klobúky, kombiné, kombinézy (oblečenie), konfekcia (odevy), kostýmy, obleky, košele, kovové časti na obuv, kožušinové štóly, kožušiny (oblečenie), krátke kabátiky, krátke kabáty s kapucňou (teplé), kravaty, kúpacie plášte, livreje, lyžiarska obuv, náprsenky, nepremokavý odev, nohavice, oblečenie pre motoristov, oblečenie z imitácie kože, oblečenie z kože patriace do tejto triedy, opasky, opasky na doklady a peniaze (súčasť oblečenia), palčiaky, pančuchy, pančuškové nohavice, pánske spodky, papuče, peleríny, plášte, plavky, plážová obuv, pletené

svetre, pletiarsky tovar, podbradníky, nie z papiera, podošvy na obuv, podpätky, podpätky na obuv, podprsenky, podšívky (časti odevov), podväzky, pokrývky hlavy, ponožky, potníky, pracovné plášte, protišmykové pomôcky na obuv, pulóvre, pyžamá, rukavice, saká, bundy, sandále, spodničky, sprchovacie čiapky, sukne, svetre, šály, šaty, šerpy, šilty na pokrývky hlavy, šnurovacie topánky, šnurovačky, športová obuv, športové tričká, dresy, tielka, tričká, vesty, topánky na šport, topánky patriace do tejto triedy, tričká, uniformy, vesty, vlnené šály, vrchné ošatenie, zástery, závoje, zvrchníky, zvršky (obuv), zvršky topánok, župany, vložky do topánok patriace do tejto triedy okrem ortopedických.
35 - Kancelárie zaoberajúce sa dovozom a vývozom, kopírovanie alebo rozmnožovanie dokumentov, dokladov atď., maloobchodné služby v oblasti odevov a textílií, marketingové štúdie, obchodné alebo podnikateľské informácie, obchodný alebo podnikateľský prieskum, organizovanie komerčných alebo reklamných výstav a veľtrhov, organizovanie výstav na komerčné alebo reklamné účely, poradenstvo pri vedení podnikov, poradenstvo v obchodnej činnosti, poskytovanie obchodných alebo podnikateľských informácií, predvádzanie tovaru, prenájom reklamných materiálov, prieskum trhu, reklama, reprografia dokumentov, rozširovanie reklamných materiálov zákazníkom (letáky, prospekty, tlačivá, vzorky), rozširovanie vzoriek, účtovníctvo, uverejňovanie reklamných textov, vydávanie a aktualizovanie reklamných materiálov, vydávanie reklamných alebo náborových textov, zoraďovanie údajov v počítačových databázach.

(540)

(731) PRESTIGE, s. r. o., Partizánska 8, 974 01 Banská Bystrica, SK;

---

(210) 1013-2004
(220) 29.3.2004
8 (511) 24, 25, 35
(511) 24 - Textílie, textilné výrobky, tkaniny - nezahrnuté v iných triedach, najmä barchet, bavlnené textílie, brokáty, cestovné prikrývky, čalúnnické látky, damask (tkanina), flanel, flauš, hrubé plátno, jutová látka, konopné plátno, konopné tkaniny, kúpeľňové textílie s výnimkou oblečenia, ľanové tkaniny, látkové značky, látky s imitáciou kože, látky z hodvábu, mušelín, kartún, netkané textílie, obliečky na matrace, obliečky na podušky, obliečky na vankúše, obrusy s výnimkou papierových, plachty, pleteniny (látky), posteľná a stolová bielizeň, posteľná bielizeň, posteľné pokrývky, poťahy na vankúše, prikrývky, pružné tkaniny, samolepiaci textil nanášaný teplom, sieťovina, sypkovina, textílie na obuv, textílie zo skleného vlákna na použitie v textilnom priemysle, textilné obrúsky, textilné tapety, textilné utierky na tvár, textilné utierky, obrúsky, tkaniny, látky na textilné využitie, tyl, utierky na riad, vlnené látky, voskované plátno, vyšívacie čalúnnické a gobelínové plátna, záclonky, zamat, zástavovina (tkanina), závesy, textilné alebo umelohmotné, zefír (tkanina).
25 - Odevy, oblečenie, obuv - nezahrnuté v iných triedach, najmä : baretky, bielizeň, bielizeň pohlcujúca pot, body (bielizeň), bundy, cyklistické oblečenie, čelenky, čiapky, detská výbavička, detské nohavičky, detské plienky, textilné, detské textilné plienky, futbalová obuv, galoše, gamaše, gymnastické (telocvičné) dresy, gymnastické cvičky, kabáty, klobúky, kombiné, kombinézy (oblečenie), konfekcia (odevy), kostýmy, obleky, košele, kovové časti na obuv, kožušinové štóly, kožušiny (oblečenie), krátke kabátiky, krátke kabáty s kapucňou (teplé), kravaty, kúpacie plášte, livreje, lyžiarska obuv, náprsenky, nepremokavý odev, nohavice, oblečenie pre motoristov, oblečenie z imitácie kože, oblečenie z kože patriace do tejto triedy, opasky, opasky na doklady a peniaze (súčasť oblečenia), palčiaky, pančuchy, pančuškové nohavice, pánske spodky, papuče, peleríny, plášte, plavky, plážová obuv, pletené svetre, pletiarsky tovar, podbradníky, nie z papiera, podošvy na obuv, podpätky, podpätky na obuv, podprsenky, podšívky (časti odevov), podväzky, pokrývky hlavy, ponožky, potníky, pracovné plášte, protišmykové pomôcky na obuv, pulóvre, pyžamá, rukavice, saká, bundy, sandále, spodničky, sprchovacie čiapky, sukne, svetre, šály, šaty, šerpy, šilty na pokrývky hlavy, šnurovacie topánky, šnurovačky, športová obuv, športové tričká, dresy, tielka, tričká, vesty, topánky na šport, topánky patriace do tejto triedy, tričká, uniformy, vesty, vlnené šály, vrchné ošatenie, zástery, závoje, zvrchníky, zvršky (obuv), zvršky topánok, župany, vložky do topánok patriace do tejto triedy okrem ortopedických.
35 - Kancelárie zaoberajúce sa dovozom a vývozom, kopírovanie alebo rozmnožovanie dokumentov, dokladov atď., maloobchodné služby v oblasti odevov a textílií, marketingové štúdie, obchodné alebo podnikateľské informácie, obchodný alebo podnikateľský prieskum, organizovanie komerčných alebo reklamných výstav a veľtrhov, organizovanie výstav na komerčné alebo reklamné účely, poradenstvo pri vedení podnikov, poradenstvo v obchodnej činnosti, poskytovanie obchodných alebo podnikateľských informácií, predvádzanie tovaru, prenájom reklamných materiálov, prieskum trhu, reklama, reprografia dokumentov, rozširovanie reklamných materiálov zákazníkom (letáky, prospekty, tlačivá, vzorky), rozširovanie vzoriek, účtovníctvo, uverejňovanie reklamných textov, vydávanie a aktualizovanie reklamných materiálov, vydávanie reklamných alebo náborových textov, zoraďovanie údajov v počítačových databázach.

(540) BAY FREE

(731) PRESTIGE, s. r. o., Partizánska 8, 974 01 Banská Bystrica, SK;

---

(210) 1014-2004
(220) 29.3.2004
8 (511) 24, 25, 35
(511) 24 - Textílie, textilné výrobky, tkaniny - nezahrnuté v iných triedach, najmä barchet, bavlnené textílie, brokáty, cestovné prikrývky, čalúnnické látky, damask (tkanina), flanel, flauš, hrubé plátno, jutová látka, konopné plátno, konopné tkaniny, kúpeľňové textílie s výnimkou oblečenia, ľanové tkaniny, látkové značky, látky s imitáciou kože, látky z hodvábu, mušelín, kartún, netkané textílie, obliečky na matrace, obliečky na podušky, obliečky na vankúše, obrusy s výnimkou papierových, plachty, pleteniny (látky), posteľná a stolová bielizeň, posteľná bielizeň, posteľné pokrývky, poťahy na vankúše, prikrývky, pružné tkaniny, samolepiaci textil nanášaný teplom, sieťovina, sypkovina, textílie na obuv, textílie zo skleného vlákna na použitie v textilnom priemysle, textilné obrúsky, textilné tapety, textilné utierky na tvár, textilné utierky, obrúsky, tkaniny, látky na textilné využitie, tyl, utierky na riad, vlnené látky, voskované plátno, vyšívacie čalúnnické a gobelínové plátna, záclonky, zamat, zástavovina (tkanina), závesy, textilné alebo umelohmotné, zefír (tkanina).
25 - Odevy, oblečenie, obuv - nezahrnuté v iných triedach, najmä : baretky, bielizeň, bielizeň pohlcujúca pot, body (bielizeň), bundy, cyklistické oblečenie, čelenky, čiapky, detská výbavička, detské nohavičky, detské plienky, textilné, detské textilné plienky, futbalová obuv, galoše, gamaše, gymnastické (telocvičné) dresy, gymnastické cvičky, kabáty, klobúky, kombiné, kombinézy (oblečenie), konfekcia (odevy), kostýmy, obleky, košele, kovové časti na obuv, kožušinové štóly, kožušiny (oblečenie), krátke kabátiky, krátke kabáty s kapucňou (teplé), kravaty, kúpacie plášte, livreje, lyžiarska obuv, náprsenky, nepremokavý odev, nohavice, oblečenie pre motoristov, oblečenie z imitácie kože, oblečenie z kože patriace do tejto triedy, opasky, opasky na doklady a peniaze (súčasť oblečenia), palčiaky, pančuchy, pančuškové nohavice, pánske spodky, papuče, peleríny, plášte, plavky, plážová obuv, pletené svetre, pletiarsky tovar, podbradníky, nie z papiera, podošvy na obuv, podpätky, podpätky na obuv, podprsenky, podšívky (časti odevov), podväzky, pokrývky hlavy, ponožky, potníky, pracovné plášte, protišmykové pomôcky na obuv, pulóvre, pyžamá, rukavice, saká, bundy, sandále, spodničky, sprchovacie čiapky, sukne, svetre, šály, šaty, šerpy, šilty na pokrývky hlavy, šnurovacie topánky, šnurovačky, športová obuv, športové tričká, dresy, tielka, tričká, vesty, topánky na šport, topánky patriace do tejto triedy, tričká, uniformy, vesty, vlnené šály, vrchné ošatenie, zástery, závoje, zvrchníky, zvršky (obuv), zvršky topánok, župany, vložky do topánok patriace do tejto triedy okrem ortopedických.
35 - Kancelárie zaoberajúce sa dovozom a vývozom, kopírovanie alebo rozmnožovanie dokumentov, dokladov atď., maloobchodné služby v oblasti odevov a textílií, marketingové štúdie, obchodné alebo podnikateľské informácie, obchodný alebo podnikateľský prieskum, organizovanie komerčných alebo reklamných výstav a veľtrhov, organizovanie výstav na komerčné alebo reklamné účely, poradenstvo pri vedení podnikov, poradenstvo v obchodnej činnosti, poskytovanie obchodných alebo podnikateľských informácií, predvádzanie tovaru, prenájom reklamných materiálov, prieskum trhu, reklama, reprografia dokumentov, rozširovanie reklamných materiálov zákazníkom (letáky, prospekty, tlačivá, vzorky), rozširovanie vzoriek, účtovníctvo, uverejňovanie reklamných textov, vydávanie a aktualizovanie reklamných materiálov, vydávanie reklamných alebo náborových textov, zoraďovanie údajov v počítačových databázach.
(540) PAUSE
(731) PRESTIGE, s. r. o., Partizánska 8, 974 01 Banská Bystrica, SK;

---

(210) 1015-2004
(220) 29.3.2004
8 (511) 24, 25, 35
(511) 24 - Textílie, textilné výrobky, tkaniny - nezahrnuté v iných triedach, najmä barchet, bavlnené textílie, brokáty, cestovné prikrývky, čalúnnické látky, damask (tkanina), flanel, flauš, hrubé plátno, jutová látka, konopné plátno, konopné tkaniny, kúpeľňové textílie s výnimkou oblečenia, ľanové tkaniny, látkové značky, látky s imitáciou kože, látky z hodvábu, mušelín, kartún, netkané textílie, obliečky na matrace, obliečky na podušky, obliečky na vankúše, obrusy s výnimkou papierových, plachty, pleteniny (látky), posteľná a stolová bielizeň, posteľná bielizeň, posteľné pokrývky, poťahy na vankúše, prikrývky, pružné tkaniny, samolepiaci textil nanášaný teplom, sieťovina, sypkovina, textílie na obuv, textílie zo skleného vlákna na použitie v textilnom priemysle, textilné obrúsky, textilné tapety, textilné utierky na tvár, textilné utierky, obrúsky, tkaniny, látky na textilné využitie, tyl, utierky na riad, vlnené látky, voskované plátno, vyšívacie čalúnnické a gobelínové plátna, záclonky, zamat, zástavovina (tkanina), závesy, textilné alebo umelohmotné, zefír (tkanina).
25 - Odevy, oblečenie, obuv - nezahrnuté v iných triedach, najmä: baretky, bielizeň, bielizeň pohlcujúca pot, body (bielizeň), bundy, cyklistické oblečenie, čelenky, čiapky, detská výbavička, detské nohavičky, detské plienky, textilné, detské textilné plienky, futbalová obuv, galoše, gamaše, gymnastické (telocvičné) dresy, gymnastické cvičky, kabáty, klobúky, kombiné, kombinézy (oblečenie), konfekcia (odevy), kostýmy, obleky, košele, kovové časti na obuv, kožušinové štóly, kožušiny (oblečenie), krátke kabátiky, krátke kabáty s kapucňou (teplé), kravaty, kúpacie plášte, livreje, lyžiarska obuv, náprsenky, nepremokavý odev, nohavice, oblečenie pre motoristov, oblečenie z imitácie kože, oblečenie z kože patriace do tejto triedy, opasky, opasky na doklady a peniaze (súčasť oblečenia), palčiaky, pančuchy, pančuškové nohavice, pánske spodky, papuče, peleríny, plášte, plavky, plážová obuv, pletené svetre, pletiarsky tovar, podbradníky, nie z papiera, podošvy na obuv, podpätky, podpätky na obuv, podprsenky, podšívky (časti odevov), podväzky, pokrývky hlavy, ponožky, potníky, pracovné plášte, protišmykové pomôcky na obuv, pulóvre, pyžamá, rukavice, saká, bundy, sandále, spodničky, sprchovacie čiapky, sukne, svetre,

šály, šaty, šerpy, šilty na pokrývky hlavy, šnurovacie topánky, šnurovačky, športová obuv, športové tričká, dresy, tielka, tričká, vesty, topánky na šport, topánky patriace do tejto triedy, tričká, uniformy, vesty, vlnené šály, vrchné ošatenie, zástery, závoje, zvrchníky, zvršky (obuv), zvršky topánok, župany, vložky do topánok patriace do tejto triedy okrem ortopedických.
35 - Kancelárie zaoberajúce sa dovozom a vývozom, kopírovanie alebo rozmnožovanie dokumentov, dokladov atď., maloobchodné služby v oblasti odevov a textílií, marketingové štúdie, obchodné alebo podnikateľské informácie, obchodný alebo podnikateľský prieskum, organizovanie komerčných alebo reklamných výstav a veľtrhov, organizovanie výstav na komerčné alebo reklamné účely, poradenstvo pri vedení podnikov, poradenstvo v obchodnej činnosti, poskytovanie obchodných alebo podnikateľských informácií, predvádzanie tovaru, prenájom reklamných materiálov, prieskum trhu, reklama, reprografia dokumentov, rozširovanie reklamných materiálov zákazníkom (letáky, prospekty, tlačivá, vzorky), rozširovanie vzoriek, účtovníctvo, uverejňovanie reklamných textov, vydávanie a aktualizovanie reklamných materiálov, vydávanie reklamných alebo náborových textov, zoraďovanie údajov v počítačových databázach.

(540)

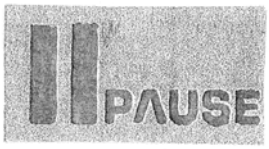

(731) PRESTIGE, s. r. o., Partizánska 8, 974 01 Banská Bystrica, SK;

---

(210) 1016-2004
(220) 29.3.2004
8 (511) 24, 25, 35
(511) 24 - Textílie, textilné výrobky, tkaniny - nezahrnuté v iných triedach, najmä barchet, bavlnené textílie, brokáty, cestovné prikrývky, čalúnnické látky, damask (tkanina), flanel, flauš, hrubé plátno, jutová látka, konopné plátno, konopné tkaniny, kúpeľňové textílie s výnimkou oblečenia, ľanové tkaniny, látkové značky, látky s imitáciou kože, látky z hodvábu, mušelín, kartún, netkané textílie, obliečky na matrace, obliečky na podušky, obliečky na vankúše, obrusy s výnimkou papierových, plachty, pleteniny (látky), posteľná a stolová bielizeň, posteľná bielizeň, posteľné pokrývky, poťahy na vankúše, prikrývky, pružné tkaniny, samolepiaci textil nanášaný teplom, sieťovina, sypkovina, textílie na obuv, textílie zo skleného vlákna na použitie v textilnom priemysle, textilné obrúsky, textilné tapety, textilné utierky na tvár, textilné utierky, obrúsky, tkaniny, látky na textilné využitie, tyl, utierky na riad, vlnené látky, voskované plátno, vyšívacie čalúnnické a gobelínové plátna, záclonky, zamat, zástavovina (tkanina), závesy, textilné alebo umelohmotné, zefír (tkanina).
25 - Odevy, oblečenie, obuv - nezahrnuté v iných triedach, najmä: baretky, bielizeň, bielizeň pohlcujúca pot, body (bielizeň), bundy, cyklistické oblečenie, čelenky, čiapky, detská výbavička, detské nohavičky, detské plienky, textilné, detské textilné plienky, futbalová obuv, galoše, gamaše, gymnastické (telocvičné) dresy, gymnastické cvičky, kabáty, klobúky, kombiné, kombinézy (oblečenie), konfekcia (odevy), kostýmy, obleky, košele, kovové časti na obuv, kožušinové štóly, kožušiny (oblečenie), krátke kabátiky, krátke kabáty s kapucňou (teplé), kravaty, kúpacie plášte, livreje, lyžiarska obuv, náprsenky, nepremokavý odev, nohavice, oblečenie pre motoristov, oblečenie z imitácie kože, oblečenie z kože patriace do tejto triedy, opasky, opasky na doklady a peniaze (súčasť oblečenia), palčiaky, pančuchy, pančuškové nohavice, pánske spodky, papuče, peleríny, plášte, plavky, plážová obuv, pletené svetre, pletiarsky tovar, podbradníky, nie z papiera, podošvy na obuv, podpätky, podpätky na obuv, podprsenky, podšívky (časti odevov), podväzky, pokrývky hlavy, ponožky, potníky, pracovné plášte, protišmykové pomôcky na obuv, pulóvre, pyžamá, rukavice, saká, bundy, sandále, spodničky, sprchovacie čiapky, sukne, svetre, šály, šaty, šerpy, šilty na pokrývky hlavy, šnurovacie topánky, šnurovačky, športová obuv, športové tričká, dresy, tielka, tričká, vesty, topánky na šport, topánky patriace do tejto triedy, tričká, uniformy, vesty, vlnené šály, vrchné ošatenie, zástery, závoje, zvrchníky, zvršky (obuv), zvršky topánok, župany, vložky do topánok patriace do tejto triedy okrem ortopedických.
35 - Kancelárie zaoberajúce sa dovozom a vývozom, kopírovanie alebo rozmnožovanie dokumentov, dokladov atď., maloobchodné služby v oblasti odevov a textílií, marketingové štúdie, obchodné alebo podnikateľské informácie, obchodný alebo podnikateľský prieskum, organizovanie komerčných alebo reklamných výstav a veľtrhov, organizovanie výstav na komerčné alebo reklamné účely, poradenstvo pri vedení podnikov, poradenstvo v obchodnej činnosti, poskytovanie obchodných alebo podnikateľských informácií, predvádzanie tovaru, prenájom reklamných materiálov, prieskum trhu, reklama, reprografia dokumentov, rozširovanie reklamných materiálov zákazníkom (letáky, prospekty, tlačivá, vzorky), rozširovanie vzoriek, účtovníctvo, uverejňovanie reklamných textov, vydávanie a aktualizovanie reklamných materiálov, vydávanie reklamných alebo náborových textov, zoraďovanie údajov v počítačových databázach.

(540) SPOGI

(731) PRESTIGE, s. r. o., Partizánska 8, 974 01 Banská Bystrica, SK;

---

(210) 1032-2004
(220) 22.3.2004
8 (511) 35, 36, 37
(511) 35 - Reklamná a propagačná činnosť.
36 - Sprostredkovanie obchodu s nehnuteľnosťami, konzultačná a poradenská činnosť v oblasti nehnuteľností, finančné poradenstvo v oblasti nehnuteľností, obstarávateľská činnosť spojená so správou nehnuteľností, sprostredkovanie kúpy, predaja a prenájmu nehnuteľností.

37 - Konzultačná a poradenská činnosť v oblasti stavebníctva, čistenie budov, upratovacie práce, prípravné práce pre stavbu, demolácie, zemné práce, prieskumné a podzemné práce, stavebníctvo (stavebná činnosť), inžinierska činnosť okrem vybraných činností vo výstavbe, uskutočnenie stavieb a ich zmien.

(540)

(591) hnedá, žltá
(731) Babčanová Andrea, JUDr., Pernecká 21, 841 01 Bratislava, SK;

---

(210) 1039-2004
(220) 31.3.2004
8 (511) 1, 3
(511) 1 - Chemické prípravky na priemyselné účely, prípravky na zmäkčovanie vody, látky proti usadzovaniu vodného kameňa a na jeho odstraňovanie iné ako na použitie v domácnosti, chemické ochranné prípravky na sklo, porcelán a kameninu, riady a iné kuchynské potreby, chemické prípravky na prevenciu pred matnením kuchynských potrieb a skla v rozsahu, v ktorom nie sú obsiahnuté v iných triedach, všetky uvedené výrobky s i bez dezinfekčných účinkov alebo zložiek.
3 - Bieliace prípravky a ostatné látky na pranie bielizne a umývania riadu, pracie prostriedky na použitie v čistiarňach, prípravky na čistenie a osviežovanie umývačiek na riady a odstraňovanie pachov z umývačiek na riady, leštiace prípravky na kuchynské potreby a sklo, čistiace, leštiace prípravky, prípravky na čistenie a leštenie, prípravky na brúsenie, prípravky na čistenie kobercov, mydlá, prostriedky na odvápňovanie a odstraňovanie vodného kameňa na použitie v domácnosti, aviváže prostriedky, všetky uvedené výrobky s i bez dezinfekčných účinkov alebo zložiek.
(540) Riady ešte nikdy neboli také čisté
(731) Reckitt Benckiser N. V., De Fruittuinen 2-12, 2132 NZ Hoofddorp, NL;
(740) Obertáš Július, Ing., Bratislava, SK;

---

(210) 1046-2004
(220) 1.4.2004
8 (511) 16
(511) 16 - Mono- alebo viacvrstvová zmraštiteľná fólia na báze polyetylénu ako obalový materiál.
(540) POZOFIX
(731) CHEMOSVIT, akciová spoločnosť, Štúrova 101, 059 21 Svit, SK;

---

(210) 1047-2004
(220) 1.4.2004
8 (511) 16
(511) 16 - Hliníkové fólie s plastom ako obalový materiál.
(540) ALUFAN
(731) CHEMOSVIT, akciová spoločnosť, Štúrova 101, 059 21 Svit, SK;

---

(210) 1119-2004
(220) 6.4.2004
8 (511) 12, 25, 35
(511) 12 - Bicykle, náhradné diely, príslušenstvá patriace do tejto triedy.
25 - Odevy, obuv, pokrývky hlavy vrátane športových.
35 - Maloobchodná činnosť s bicyklami, cyklistickými potrebami a doplnkami.
(540) PROGRESS CYCLE
(731) PROGRESS CYCLE, a. s., V Náklích 7, 147 00 Praha 4, CZ;
(740) ROTT, RŮŽIČKA & GUTTMANN, v. o. s., Bratislava, SK;

---

(210) 1135-2004
(220) 6.4.2004
(310) 196567
(320) 6.10.2003
(330) CZ
8 (511) 32, 33, 34
(511) 32 - Nealkoholické nápoje, najmä limonády, šumivé a iné nealkoholické nápoje, tiež z ovocných štiav a prípravky na ich výrobu, tiež s ovocnou šťavou, minerálne vody a prípravky na ich výrobu, prírodné alebo umelé, najmä výťažky, tablety a prášky, nealkoholické nápoje obsahujúce kyselinu uhličitú, ovocné a zeleninové šťavy a nápoje, tiež obohatené vitamínmi alebo minerálmi, sorbety, tiež šerbety, sódovky a stolové vody, diétne, iónové a energetické nápoje, pivo, ľahké pivá a ležiaky, tiež v netekutej forme, nealkoholické aperitívy, prípravky alebo príchuti na výrobu nápojov, najmä koncentráty a sirupy, ovocné alebo zeleninové šťavy a nápoje z ovocných štiav, džúsy a mušty, nealkoholické nápoje obohatené vitamínmi alebo minerálmi, proteínové nealkoholické nápoje, diétne nápoje, tablety a prášky na prípravu šumivých nealkoholických nápojov, nealkoholické nápoje s príchuťou ovocia alebo zeleniny, pramenité vody, stolové vody perlivé i neperlivé, miešané nápoje nealkoholické, nápoje z paradajkovej šťavy, aperitívy nealkoholické.
33 - Alkoholické nápoje, najmä vína a burčiaky, destiláty a liehoviny, likéry, alkoholické esencie a extrakty, medovina, miešané nápoje, najmä s prevahou alkoholu, mušty s alkoholom.
34 - Tabak a byliny na fajčenie, tabak šnupavý a žuvací, tabakové výrobky, najmä cigarety s filtrom i bez filtra, cigarety s obsahom tabakových náhradiek, bez liečebného účelu, cigarillos, cigary, potreby pre fajčiarov, obzvlášť zápalky a zapaľovače, tiež kresadlá, cigaretové a cigarové špičky a náustky s výnimkou špičiek a náustkov z drahých kovov, cigarové odrezávače, cigareto-

vý papier a absorpčné papiere do fajok, fajky a čističe fajok, puzdrá na tabakové výrobky, najmä na cigarety, tabatierky, dózy na tabak a na cigarety, popolníky s výnimkou popolníkov z drahých kovov.

(540)

(591) modrá, červená, zlatá
(731) TABAKUS GROUP, a. s., Janského 2458/4, 735 06 Karviná - Nové Město, CZ;
(740) Gažík Igor, JUDr., Prievidza, SK;

---

(210) 1136-2004
(220) 7.4.2004
8 (511) 6, 19, 20, 35, 37, 40, 42
(511) 6 - Drobný železiarsky tovar, háčiky (železiarsky tovar), kladky pre posuvné okná, klopadlá na dvere, kovania na dvere, kovania na okná, kovania na nábytok, kovové kovania na kľučky, kovové kladky (nie ako časť stroja), kovové konštrukcie, kovové obklady stien a priečok (pre stavby), kovové pánty, závesy, kovové podložky, platničky, kovové skrinky, kovové debne, kovové stavebné obklady, kovové tesniace uzávery, kovové uzávery na okná, kovové vešiakové háčiky, kovové zámky s výnimkou elektrických, kovové zárubne, príchytky (klince), stavebné kovania.
19 - Asfaltové (bitúmenové) potery, povlaky, pokryvy na strechy, asfaltové (bitúmenové) výrobky pre stavebníctvo, asfaltové dlažby, betón, betónové podpery, stĺpy, bitúmen, asfalt, živice, cementové potery, dielce, výrobky, prefabrikáty z betónu, dlažba s výnimkou kovovej, dlaždice, obkladačky stavebné (nekovové), dlážky s výnimkou kovových, dosky, dosky, latky, drevené dlážky, drevené dyhy, drevené obloženie, drevo na výrobu nábytku, dvere s výnimkou kovových, dverové prahy s výnimkou kovových, dyhové drevo, kompozitné stavebné materiály na báze dreva a do tejto triedy patriacich materiálov, lepenka na stavebné účely, lepenkové platne pre stavebníctvo, lišty s výnimkou kovových, nekovové stavebné panely, nistejové sklo (stavebný materiál), obkladový materiál na budovy s výnimkou kovového, obklady stien a priečok s výnimkou kovových, obklady, vonkajšie plášte (nekovové-) (stavebné konštrukcie), obloženie s výnimkou kovového (stavebníctvo), ohňovzdorné cementové nátery, povlaky, okenné rámy
s výnimkou kovových, okná s výnimkou kovových, parketová dlážka, parketová dlážka, parketové výlisky, parkety (parketové podlahy), podlahové krytiny stavebného charakteru, potery s výnimkou kovových, preglejka, rámové konštrukcie s výnimkou kovových, spracované drevo, stavebné drevo, stavebný materiál s výnimkou kovového, svetelná dlažba, veľkoplošné drevené materiály, zárubne s výnimkou kovových, krištáľ.
20 - Drevené hrany a kostry na nábytok, drobný nekovový materiál na dvere, drobný nekovový materiál na okná, dverové obloženie s výnimkou kovového, dvierka na nábytok, háčiky na šaty s výnimkou kovových, háčiky vešiakové s výnimkou kovových, kancelársky nábytok, kolieska na nábytok s výnimkou kovových, kovanie na okná s výnimkou kovového, kovový nábytok, krúžky na záclony, latková debna, lavice, pulty, lavičky (nábytok), lávky s výnimkou kovových, ležadlá (rozkladacie), matrace, nábytok, nekovové kolíky, písacie stoly, podhlavníky, podnosy s výnimkou kovových, podstavce na kvety, podstavce, kostry, stojany pre počítače, posteľné potreby patriace do tejto triedy, posteľové kolieska s výnimkou kovových, posteľové vybavenie s výnimkou kovového, rámy, regály, rukoväti nástrojov s výnimkou kovových, stojany na kvety, stoličky, stolíky servírovacie, stoly, školský nábytok, umelecké diela z dreva, vosku, sadry alebo plastov, umelecké stolárske výrobky, vešiaky na odevy, výrobky z dreva, korku, trstiny, vŕbového prútia, rohoviny, kosti, slonoviny, kostíc, korytnačkoviny, jantáru, perleti, morskej peny, buničiny, pokiaľ nie sú zaradené v iných triedach, vysoké stoličky pre deti, zrkadlá.
35 - Analýzy nákupných cien, veľkoobchodných cien, automatizované spracovanie dát, distribúcia vzoriek, inzertná činnosť, kancelárie zaoberajúce sa dovozom a vývozom, maloobchodná činnosť s nábytkom a vstavaným nábytkom, plastovými oknami a dverami a súčasťami týchto tovarov, parketami a podlahovými krytinami, marketingové štúdie, obchodný alebo podnikateľský prieskum, organizovanie výstav na komerčné alebo reklamné účely, pomoc pri riadení obchodnej činnosti, poradenstvo v obchodnej činnosti, poskytovanie obchodných alebo podnikateľských informácií prostredníctvom všetkých druhov médií, reklamná činnosť, rozširovanie reklamných materiálov zákazníkom (letáky, prospekty, tlačivá, vzorky), sprostredkovanie obchodu s tovarom, sprostredkovanie uvedených služieb, vydávanie a aktualizovanie reklamných materiálov, vydávanie reklamných alebo náborových textov.
37 - Informácie o opravách, interiérové a exteriérové maľovanie a natieranie, izolovanie proti vlhkosti, izolovanie stavieb, klampiarstvo a inštalatérstvo, montáž, inštalácie a servis cloniacich, tieniacich, tesniacich a ochranných výrobkov na okná a dvere, plastových okien a dverí, nábytku a vstavaného nábytku, montovanie lešení, murovanie, prenájom stavebných strojov a zariadení, servis, opravy, údržba a montáž výrobkov uvedených v triedach 6, 19, 20, sprostredkovanie uvedených služieb, stavebné informácie, stavebníctvo (stavebná činnosť), stavebný dozor, štukovanie, sadrovanie, tapetovanie, údržba nábytku, utesňovanie stavieb, odborné poradenstvo týkajúce sa montáže, inštalácie, opráv a údržby cloniacich, tesniacich a ochranných výrobkov na okná a dvere, okien a dverí, nábytku a vstavaného nábytku.
40 - Informácie o úprave a spracovaní materiálov, spracovanie a úprava kovov, dreva a plastov, sprostredkovanie uvedených služieb.

42 - Navrhovanie (priemyselný dizajn), sprostredkovanie uvedených služieb, štúdie technických projektov, projektová činnosť, výskum a vývoj nových výrobkov (pre zákazníkov).

(540)

KAMARK

(591) čierna, biela, červená
(731) Mlčoch Karel, Trieda Hradca Králové 17, 974 04 Banská Bystrica, SK;
(740) Belička Ivan, Ing., Banská Bystrica, SK;

---

(210) 1137-2004
(220) 7.4.2004
8 (511) 7, 12, 35, 37, 39, 40, 42
(511) 7 - Generátory elektriny, generátory prúdu, zdroje prúdu, veterné turbíny.
12 - Dopravné prostriedky na pohyb po zemi, vode, vo vzduchu a po koľajniciach, dvojkolesové vozíky, kamióny, nákladné vozidlá, nákladné autá, nákladný voz, dodávka, spojky, spriahadlá na vlečenie vozidiel, prívesné zariadenia na prepravy malých veterných elektrární.
35 - Maloobchodná činnosť s malými mobilnými veternými generátormi a súčiastkami k nim, s prívesnými zariadeniami na prepravu malých mobilných veterných generátorov, reklamná činnosť, rozširovanie reklamných materiálov zákazníkom (letáky, prospekty, tlačivá, vzorky), sprostredkovanie obchodu s tovarom, sprostredkovanie uvedených služieb v tejto triede.
37 - Odborné poradenstvo týkajúce sa prevádzky, montáže, inštalácie, opráv a údržby malých mobilných veterných generátorov.
39 - Informácie o uskladnení, skladové služby, prevádzkovanie colných a verejných skladov, prenájom dopravných prostriedkov, prenájom skladísk, preprava a skladovanie tovaru.
40 - Výroba energie, odborné poradenstvo týkajúce sa výroby elektrickej energie, informácie o úprave a spracovaní materiálov, spracovanie a úprava kovov.
42 - Strojársky výskum, výskum a vývoj nových výrobkov (pre zákazníkov), navrhovanie (priemyselný dizajn), priemyselný dizajn, sprostredkovanie uvedených služieb v tejto triede.

(540) KESIL
(731) KESIL, s. r. o., Ul. 29. augusta 29, 075 01 Trebišov, SK;
(740) Belička Ivan, Ing., Banská Bystrica, SK;

---

(210) 1138-2004
(220) 7.4.2004
(310) 78/314484
(320) 16.10.2003
(330) US
8 (511) 5
(511) 5 - Farmaceutické prípravky na liečenie kardiovaskulárnych ochorení, ochorení a porúch centrálneho nervového systému, neurologických ochorení, urologických ochorení, urogenitálnych ochorení, gastrointestinálnych ochorení, muskuloskeletálnych ochorení, alergií, diabetu, hypertenzie, erektilnej dysfunkcie, sexuálnej dysfunkcie, mozgovej mŕtvice, rakoviny, migrény, bolestí, obezity, zápalu a zápalových ochorení, respiračných ochorení, infekčných ochorení, imunologických ochorení, vírusových ochorení, plesňových ochorení, farmaceutické prípravky, najmä cholesterové prípravky, prípravky na odvykanie fajčenia, dermatologické prípravky, gynekologické prípravky, osteoporózne prípravky, oftalmologické prípravky, prípravky na liečenie HIV a AIDS.

(540) TRENZETI
(731) Agouron Pharmaceuticals, Inc., 10777 Science Center Drive, San Diego, California 92121, US;
(740) Bušová Eva, JUDr., Bratislava, SK;

---

(210) 1139-2004
(220) 7.4.2004
(310) 78/311380
(320) 9.10.2003
(330) US
8 (511) 5
(511) 5 - Farmaceutické prípravky na liečenie kardiovaskulárnych ochorení, ochorení a porúch centrálneho nervového systému, neurologických ochorení, urologických ochorení, urogenitálnych ochorení, gastrointestinálnych ochorení, muskuloskeletálnych ochorení, alergií, diabetu, hypertenzie, erektilnej dysfunkcie, sexuálnej dysfunkcie, mozgovej mŕtvice, rakoviny, migrény, bolestí, obezity, zápalu a zápalových ochorení, respiračných ochorení, infekčných ochorení, imunologických ochorení, vírusových ochorení, plesňových ochorení, farmaceutické prípravky, najmä cholesterové prípravky, prípravky na odvykanie fajčenia, dermatologické prípravky, gynekologické prípravky, osteoporózne prípravky, oftalmologické prípravky, prípravky na liečenie HIV a AIDS.

(540) JIONBEL
(731) Agouron Pharmaceuticals, Inc., 10777 Science Center Drive, San Diego, California 92121, US;
(740) Bušová Eva, JUDr., Bratislava, SK;

---

(210) 1140-2004
(220) 7.4.2004
(310) 78/311382
(320) 9.10.2003
(330) US
8 (511) 5
(511) 5 - Farmaceutické prípravky na liečenie kardiovaskulárnych ochorení, ochorení a porúch centrálneho nervového systému, neurologických ochorení, urologických ochorení, urogenitálnych ochorení, gastrointestinálnych ochorení, muskuloskeletálnych ochorení, alergií, diabetu, hypertenzie, erektilnej dysfunkcie, sexuálnej dysfunkcie, mozgovej mŕtvice, rakoviny, migrény, bolestí, obezity, zápalu a zápalových ochorení, respiračných ochorení, infekčných ochorení, imunologických ochorení, vírusových ochorení, plesňových ochorení, farmaceutické prípravky, najmä cholesterové prípravky, prípravky na odvykanie fajčenia, dermatologické prípravky, gynekologické prípravky, osteoporózne prípravky, oftalmologické prípravky, prípravky na liečenie HIV a AIDS.

(540) FYLETIC
(731) Agouron Pharmaceuticals, Inc., 10777 Science Center Drive, San Diego, California 92121, US;
(740) Bušová Eva, JUDr., Bratislava, SK;

---

(210) 1149-2004
(220) 7.4.2004
8 (511) 33
(511) 33 - Víno.
(540) MOVINO
(731) AGRO-MOVINO, spol. s r. o., Križkova 9, 811 04 Bratislava, SK;

---

(210) 1150-2004
(220) 7.4.2004
8 (511) 33
(511) 33 - Víno.
(540)

(731) AGRO - MOVINO, spol. s r. o., Križkova 9, 811 04 Bratislava, SK;

---

(210) 1159-2004
(220) 8.4.2004
8 (511) 24, 25
(511) 24 - Posteľná bielizeň, posteľné prikrývky, obliečky na vankúše, textílie a tkaniny, bavlnené tkaniny, ľanové a konopné tkaniny, obrusy a prikrývky na stôl s výnimkou papierových, pleteniny (látky).
25 - Odevná konfekcia, tričká, košele, polokošele, osobná bielizeň, pyžamá, kravaty, pančuchy, ponožky, detské textilné plienky, športové oblečenie, dresy, kombinézy, bundy, mikiny, pulóvre, vrchné ošatenie, plášte.
(540)

(731) SLOVINDIA, s. r. o., Varšavská 22, 831 03 Bratislava, SK;
(740) Cicholes Štefan, Ing., Košice, SK;

---

(210) 1160-2004
(220) 8.4.2004
8 (511) 24, 25
(511) 24 - Posteľná bielizeň, posteľné prikrývky, obliečky na vankúše, textílie a tkaniny, bavlnené tkaniny, ľanové a konopné tkaniny, obrusy a prikrývky na stôl s výnimkou papierových, pleteniny (látky).
25 - Odevná konfekcia, tričká, košele, polokošele, osobná bielizeň, pyžamá, kravaty, pančuchy, ponožky, detské textilné plienky, športové oblečenie, dresy, kombinézy, bundy, mikiny, pulóvre, vrchné ošatenie, plášte.
(540)

(731) SLOVINDIA, s. r. o., Varšavská 22, 831 03 Bratislava, SK;
(740) Cicholes Štefan, Ing., Košice, SK;

---

(210) 1162-2004
(220) 8.4.2004
8 (511) 5, 29, 30
(511) 5 - Dietetické látky a potraviny upravené na lekárske účely; potraviny pre deti, batoľatá a chorých, detská a dojčenská výživa; požívatiny na doplnenie redukčných diét alebo prípravkov na schudnutie.
29 - Konzervované potraviny obsahujúce tovary patriace do tejto triedy; mliečne prípravky; konzervované hotové jedlá a ich zložky obsahujúce prevažne tovary patriace do tejto triedy; mäso a mäsové výrobky ako mäsové pasty; nátierky na chlieb; paštéty; spracované ovocie a zelenina; mlieko a mliečne výrobky; mliečne, smotanové, jogurtové, tvarohové mrazené krémy, aj s rastlinným tukom; mliečne, smotanové, jogurtové, tvarohové mrazené krémy s prídavkom ovocia; ovocné mrazené krémy; ovocné drene; zmrazené hotové jedlá a polotovary obsahujúce prevažne tovary patriace do tejto triedy.
30 - Cukrovinky; cukrárske výrobky; zmrazené hotové jedlá a polotovary obsahujúce prevažne tovary patriace do tejto triedy; zmrzliny; ovocné zmrzliny; smotanové zmrzliny; mrazené cukrovinky; zmrzlinové výrobky; jogurty mrazené (zmrzliny); šalátové zálievky; šalátové omáčky; šalátové dresingy; konzervované potraviny obsahujúce tovary patriace do tejto triedy; konzervované hotové jedlá a ich zložky obsahujúce prevažne tovary patriace do tejto triedy.
(540) HAMÉ MÁJKRÉM
(731) HAMÉ, a. s., Babice č. 572, 687 03 Babice, CZ;
(740) Kajabová Monika, JUDr., Bratislava, SK;

---

(210) 1166-2004
(220) 8.4.2004
8 (511) 14
(511) 14 - Hodinárske potreby a chronometrické prístroje, hodinky, hodiny, chronometre, budíky, klenoty, remienky, pevné remienky a náramky k hodinkám, náramkové hodinky, diely a súčasti pre všetky uvedené výrobky.
(540)

SWISTAR

(731) International Syndicate Group Ltd, Al Marija Street No. 118, Mina Office Complex, Suite 501, P. O. Box 6300, Sharjah, AE;
(740) ROTT, RŮŽIČKA & GUTTMANN, v. o. s., Bratislava, SK;

---

(210) 1186-2004
(220) 13.4.2004
8 (511) 9, 11, 35, 37, 42
(511) 9 - Solárne články, solárne batérie, solárne elektrické systémy a elektrická inštalácia, solárne meracie prístroje, fotovoltaické solárne články a systémy, solárna regulačná a riadiaca technika.
11 - Solárne energetické systémy a zariadenia, hlavne na ohrev vody, vykurovanie, osvetľovanie, solárne kolektory, selektívne solárne kolektory, solárne tepelné akumulátory, solárne zariadenie na konverziu energie.
35 - Sprostredkovanie obchodnej činnosti v oblasti vývoja a realizácie riadiacich systémov a využitia solárnej energie, hlavne na kúrenie, ohrev a osvetlenie.
37 - Montáž, opravy a servis solárnych systémov a zariadení.
42 - Poradenstvo v oblasti využitia solárnych systémov, spracovanie projektovej dokumentácie pre solárne systémy a zariadenia.
(540)

Apex Euro

(731) APEX EURO, s. r. o., Pod záhradami 9, 841 02 Bratislava, SK;

---

(210) 1210-2004
(220) 14.4.2004
8 (511) 6, 19, 20, 37, 40
(511) 6 - Kovový stavebný materiál, kovové kovanie nábytkové, na okná a dvere.
19 - Okná, dvere, zárubne s výnimkou kovových.
20 - Nábytok.
37 - Montáž a servisné práce v oblasti nábytkárskej výroby, okien a dverí.
40 - Spracovanie dreva, sušenie dreva.
(540) LIPORTA
(731) LIPORTA, s. r. o., Pri Majeri 647/15, 956 21 Jacovce, SK;

---

(210) 1229-2004
(220) 15.4.2004
8 (511) 9, 35, 37, 38
(511) 9 - Parkovacie brány uvádzané do chodu hodením mince; automatické zatvárače dverí (elektrické); diaľkové ovládače; zariadenia na spracovanie údajov; magnetické karty; monitorovacie počítačové systémy; počítače; počítačový SW; registračné pokladnice; zabezpečovacie zariadenia proti odcudzeniu; vysielače; vysielacie zariadenia.
35 - Poradenstvo v obchodnej činnosti; pomoc pri riadení obchodnej činnosti; účtovníctvo.
37 - Elektrické spotrebiče (inštalácie a opravy).
38 - Prenájom telekomunikačných prístrojov.
(540) TRITON
(731) TRITON, spol. s r. o., Topoľčianska 25, 851 05 Bratislava, SK;

---

(210) 1235-2004
(220) 15.4.2004
8 (511) 16, 35, 41, 43
(511) 16 - Reklamné a propagačné materiály, tlačoviny, časopisy, príručky, prospekty, letáky, brožúry, plagáty, pútače a reklamné tabule z papiera, kartónu alebo lepenky.
35 - Reklama; uverejňovanie reklamných textov; vydávanie a aktualizovanie reklamných materiálov; rozširovanie reklamných oznamov; poradenská a konzultačná činnosť v oblasti reklamy; organizovanie komerčných alebo reklamných výstav; organizovanie výstav na komerčné alebo reklamné účely.
41 - Organizovanie kultúrno-spoločenských podujatí; organizovanie konferencií, kongresov, sympózií a seminárov; organizovanie plesov, večierkov a predstavení; organizovanie koncertov, prezentácií a živých vystúpení; organizovanie súťaží; sprostredkovanie kultúrno-spoločenských podujatí.
43 - Reštauračné a pohostinské služby; poskytovanie stravy a nápojov, reštaurácie, bufety, bary, jedálne a kaviarne; príprava a dodávka jedál na objednávku.
(540) LIVE!
(731) LIVE !, a. s., Hodžova 13, 010 01 Žilina, SK;

---

(210) 1240-2004
(220) 16.4.2004
8 (511) 17, 19, 20, 27, 37
(511) 17 - Samolepiace fólie, fólie, dverové výlisky z plastov (ako polotovary).
19 - Dvere; dvere potiahnuté fóliou; dverové rámy; dverové prahy; dvere renovované (s výnimkou kovových), drevené zárubne; obložkové zárubne; zárubne potiahnuté s fóliou; renovovaná zárubňa.
20 - Dverové obloženia (s výnimkou kovových).
27 - Tapety (papierové), tapety (s výnimkou textilných).
37 - Renovácia dverí, zárubní, kuchynských liniek, dvierok; oprava dverí a zárubní; poťahovanie povrchov fóliou.

(540) **PALTEX**
(731) DIMEX - SLOVENSKO, s. r. o., Turčianské Kľačany 160, 038 61 Vrútky, SK;

---

(210) 1241-2004
(220) 16.4.2004
8 (511) 16, 35, 39, 41
(511) 16 - Papier, kartón, lepenka a výrobky z týchto materiálov, ktoré nie sú zahrnuté v iných triedach, tlačoviny, periodické a neperiodické tlačoviny, noviny, časopisy, knihy, brožúry, príručky, publikácie, zošity, zoznamy, kalendáre, katalógy, plagáty, prospekty, fotografie, knižné záložky, nálepky, samolepiace fólie, obalové materiály z plastov, ktoré nie sú zahrnuté v iných triedach, plastikové obaly, vrecúška a tašky ako obalové materiály, reklamné materiály z papiera patriace do triedy 16.
35 - Reklamná činnosť a rozširovanie reklamných materiálov, sprostredkovanie reklamy a sprostredkovanie rozširovania reklamných materiálov, sprostredkovanie v oblasti obchodu s tovarmi, vydávanie reklamných materiálov, poradenstvo odborné obchodné.
39 - Prenájom a sprostredkovanie prenájmu motorových a nemotorových vozidiel.
41 - Vydavateľská činnosť s výnimkou vydávanie reklamných a náborových textov, sprostredkovanie v oblasti vydavateľskej činnosti.
(540)

BusBoard

(731) Recar, a. s., Svätoplukova ul. č. 1, 821 09 Bratislava, SK;

---

(210) 1242-2004
(220) 16.4.2004
8 (511) 1, 11, 40
(511) 1 - Chemické prípravky na laboratórne analýzy, chemické činidlá (okrem činidiel na lekárske a zverolekárske účely), priemyselné chemikálie, číriace prípravky, chemické prípravky na čistenie vody, diagnostické prípravky s výnimkou prípravkov na lekárske alebo zverolekárske účely, dolomit na priemyselné účely, filtračné materiály (technické prípravky, minerálne látky, plastické látky v surovom stave), keramické materiály vo forme častíc ako filtre alebo na použitie ako prostriedky na filtrovanie, meniče iónov (chemické látky a prípravky), silikáty, chemické látky na zlepšenie pôd.
11 - Filtre na pitnú vodu, čistiace zariadenia na odpadové vody, zariadenia na úpravu alebo filtrovanie vody.
40 - Dekontaminácia nebezpečných odpadov, likvidácia odpadu, recyklácia odpadu, spaľovanie odpadu, spracovanie odpadu, úprava vody.
(540) **SLOVAKITE**
(731) IPRES inžiniering, s. r. o., Dúbravská cesta 9, 841 05 Bratislava, SK;

---

(210) 1245-2004
(220) 16.4.2004
(310) 343 087
(320) 13.2.2004
(330) CZ
8 (511) 37, 42
(511) 37 - Geotechnický dozor na stavbách; vrtné práce jadrové aj ostatné vrty, jadrové vŕtanie na sucho; vystrojené monitorovacie vrty, vykonávanie a vyhodnocovanie geologických prác, ktoré súvisia s výstavbou, opravami, údržbou a správou pozemných komunikácií; výstavba a prevádzka monitorovacích systémov podzemných vôd; zlepšovanie zemín pojivami; stabilizácia zemín pomocou špeciálnych metód; úpravy a sanácie plání vrátane podkladových vrstiev.
42 - Inžiniersko geologické prieskumy s vyhodnotením všetkých typov stavieb; projektovanie; odborné poradenstvo s výnimkou obchodného; prieskumy znečistenia horninového prostredia a podzemných vôd; ekologické audity; návrhy, čerpacie a stúpacie skúšky vrátane vyhodnotení; vykonávanie penetračných skúšok a vyhodnotenie podľa noriem; príprava receptúr na zlepšovanie zemín; konzultácia, poradenstvo, expertízy, výpočty a riešenie problémov vo všetkých odboroch geotechniky vrátane zaisťovania vstupných dát na výpočty a zaisťovanie vzoriek na skúšky; merania miery zhutnenia a únosnosti základových pôd, násypov, líniových dopravných aj hydrotechnických stavieb; stanovenie deformačného modulu podložia a podložných vrstiev; statické zaťažovacie skúšky pilót vrátane vyhodnotenia stanovenia únosnosti pilót, mikropilót a základových spár; meranie objemovej hmotnosti v teréne; geotechnický monitoring pórových tlakov; meranie nerovnosti pomocou laty; laboratórne skúšky v oblasti zemín, kameniva a sypkých hmôt; poľné skúšky zemín, kameniva a sypkých hmôt na dopravné stavby; vzorkovanie kameniva; vykonávanie skúšok potrebných na návrhy a posúdenie založenia všetkých druhov stavieb; skúšky na dopravné a inžinierske stavby, vodné stavby (sypané hrádze); poľné skúšky ciest, diaľnic a železníc; konzultácie v odbore dopravných stavieb na zemné práce.
(540) **GEOSTAR**
(731) GEOSTAR, spol. s r. o., Černovická 13, 617 00 Brno, CZ;
(740) Holakovský Štefan, Ing., Bratislava, SK;

---

(210) 1247-2004
(220) 16.4.2004
8 (511) 9
(511) 9 - Pamäte počítačov; počítače; periférne zariadenia počítačov; monitory (počítačový hardvér); počítač - zápisník (notebook).
(540)

(591) čierna, biela, červená
(731) BGS -Distribution, a. s., Stará Vajnorská 21, 831 04 Bratislava, SK;

---

(210) 1248-2004
(220) 16.4.2004
8 (511) 33
(511) 33 - Alkoholické nápoje s výnimkou piva.
(540) BELOVICA
(731) IMPERATOR, s. r. o., Drietoma 184, 913 03 Drietoma, SK;

---

(210) 1249-2004
(220) 16.4.2004
8 (511) 33
(511) 33 - Alkoholické nápoje s výnimkou piva.
(540)

(591) modrá, žltá, červená, zelená, zlatá, béžová
(731) IMPERATOR, s. r. o., Drietoma 184, 913 03 Drietoma, SK;

---

(210) 1276-2004
(220) 20.4.2004
8 (511) 5, 30, 32
(511) 5 - Výživové a dietetické doplnky na lekárske účely, posilňujúce prípravky - toniká, potrava na farmaceutické účely, liečivé čaje, čajové extrakty a prípravky z nich, extrakt flavonoidového komplexu, antioxidanty, rastlinné extrakty a prípravky z nich na lekárske účely, liečivé rastliny, bylinkové čaje na lekárske použitie, liečivé nápoje, tekuté lieky, lieky vo forme nápojov, tinktúry, vitamínové prípravky, esencie na lekárske účely, minerálne vody na lekárske účely, biologické prípravky na lekárske účely, dietetické nápoje upravené na lekárske účely, chemické prípravky na lekárske účely, medicinálne infúzie, dietetické potraviny prispôsobené na medicínske účely.
30 - Výživové a dietetické doplnky bez liečivých účinkov, čaj, nápoje na báze čajov, rastlinné extrakty a prípravky z nich nie na lekárske účely, prísady do nápojov iné ako esencie.
32 - Esencie na prípravu nápojov, minerálne vody, prípravky na výrobu minerálnych vôd, nealkoholické nápoje, nápoje z nealkoholických štiav, nealkoholické výťažky z ovocia, vody, stolové vody, sýtené vody, prípravky na výrobu sýtených vôd, sódová voda.
(540) MATUZALEM
(731) NIKA, spol. s r. o., Nová 135, 017 01 Považská Bystrica, SK;
(740) Fajnorová Mária, Ing., Bratislava, SK;

---

(210) 1279-2004
(220) 20.4.2004
8 (511) 6, 35, 43
(511) 6 - Drôt, drôtené pletivo, jemné drôtené pletivo, drôtené pletivo uzlové, drôty z obyčajných kovov, háčiky (železiarsky tovar), hliníkový drôt, rozperky (kolíky) kovové, klince, kľúče, stavebné kovania, kovové krúžky, kovové koše, medený drôt neizolovaný, oceľový drôt, kovové pletivo, ostnatý drôt, pružiny (železiarsky tovar), kovové reťaze, kovové rošty, kovové ploty, spájkovací drôt, kovové drôty a tyče na zváranie, drobný železiarsky tovar.
35 - Reklama, účtovníctvo, odborné obchodné poradenstvo, poradenstvo pri vedení podnikov, profesionálne obchodné alebo podnikateľské poradenstvo, odborné účtovné poradenstvo.
43 - Jedálne a závodné jedálne, bufety (rýchle občerstvenie), prázdninové tábory (ubytovacie služby), samoobslužné reštaurácie, reštaurácie (jedálne), kaviarne, hotelierske služby.
(540)

(591) červenohnedá
(731) AREPO, s. r. o., Družstevná 231, 906 12 Hradište pod Vrátnom, SK;
(740) Žuffa Ladislav, Ing., Poprad, SK;

---

(210) 1280-2004
(220) 20.4.2004
8 (511) 6, 35, 43
(511) 6 - Drôt, drôtené pletivo, jemné drôtené pletivo, drôtené pletivo uzlové, drôty z obyčajných kovov, háčiky (železiarsky tovar), hliníkový drôt, rozperky (kolíky) kovové, klince, kľúče, stavebné kovania, kovové krúžky, kovové koše, medený drôt neizolovaný, oceľový drôt, kovové pletivo, ostnatý drôt, pružiny (železiarsky tovar), kovové reťaze, kovové rošty, kovové ploty, spájkovací drôt, kovové drôty a tyče na zváranie, drobný železiarsky tovar.
35 - Reklama, účtovníctvo, odborné obchodné poradenstvo, poradenstvo pri vedení podnikov, profesionálne obchodné alebo podnikateľské poradenstvo, odborné účtovné poradenstvo.
43 - Jedálne a závodné jedálne, bufety (rýchle občerstvenie), prázdninové tábory (ubytovacie služby), samoobslužné reštaurácie, reštaurácie (jedálne), kaviarne, hotelierske služby.
(540) BULWARK
(731) AREPO, s. r. o., Družstevná 231, 906 12 Hradište pod Vrátnom, SK;
(740) Žuffa Ladislav, Ing., Poprad, SK;

---

(210) 1281-2004
(220) 21.4.2004
8 (511) 5, 22
(511) 5 - Lekárničky nie ako nábytok, naplnené lekárničky, prenosné plné lekárničky, autolekárničky; obväzový materiál; zdravotnícke alebo chirurgické obväzy; tlakové obväzy; ovínadlá; ovínadlá škrtiace, hydrofilné alebo fixačné; trojrohá šatka ako obväzový materiál; náramenné obväzy na lekárske účely; gáza na obväzovanie, tampóny z gázy na lekárske účely; výrobky z gázy alebo vaty pre zdravotníctvo; absorpčná vata; absorpčné tampóny; tampóny na lekárske účely; dezinfekčné prípravky; aseptická vlna; analgetiká; antiseptické prípravky, hemostatické tyčinky; hojivé náplasti; hygienické vložky; chirurgické plachty; izotermické plachty pre chorých alebo zranených; gumové alebo plastové podložky pod chorých alebo zranených; chirurgické tkaniny; jódová tinktúra; kapsle na lieky; náplasti, lepiace náplasti na lekárske účely; leukoplast; liečivá na ľudskú spotrebu; hygienické obrúsky; lepiace pásky na lekárske účely; prípravky na ošetrenie popálenín alebo omrzliny; prípravky na zastavenie krvácania.
22 - Laná na vlečenie vozidiel; laná s výnimkou kovových.
(540)

(591) čierna, modrá, žltá
(731) Ing. Dušan Demín - DEMÍN - TWIN, Novozámocká 47, 942 01 Šurany, SK;

---

(210) 1282-2004
(220) 21.4.2004
8 (511) 1, 3, 4
(511) 1 - Brzdová kvapalina, chemické prípravky na odmasťovanie, chemické prípravky na odstraňovanie vosku, chladiace prípravky (zmesi), chladiace zmesi do motorov vozidiel, chemické prípravky na dekarbonizáciu motorov, detergentné prísady do benzínu, okyslená voda do dobíjacích akumulátorov, glykol, chladiace zmesi do motorov vozidiel, destilovaná voda.
3 - Čistiace prípravky, prípravky na čistenie za sucha, leštiace prípravky, leštiace pasty, leštiace vosky, vosk na leštenie.
4 - Mazacie oleje, mazacie tuky, mazadlá, motorové oleje, aditíva s výnimkou chemikálií do motorových palív.
(540)

(591) modrá, ružová, čierna, biela
(731) Ing. Dušan Demín - DEMÍN - TWIN, Novozámocká 47, 942 01 Šurany, SK;

---

(210) 1284-2004
(220) 21.4.2004
8 (511) 35, 36, 37, 39, 41, 42, 43
(511) 35 - Poradenské služby v podnikovom manažmente pri predaji tovarov a služieb; poradenstvo a manažment pre podniky; dekorácia a aranžovanie výkladov; obchodný manažment, sprostredkovanie nákupu a predaja tovarov, reklama, vydávanie a aktualizovanie reklamných materiálov pre zákazníkov (letáky, prospekty, tlačivá, vzorky); zasielanie reklamných materiálov zákazníkom; vydávanie a aktualizovanie reklamných materiálov; distribúcia vzoriek; obchodný alebo podnikateľský prieskum; prenájom reklamných materiálov; uverejňovanie reklamných textov; vydávanie reklamných alebo náborových textov; vzťahy s verejnosťou, televízna reklama; reklamné agentúry; organizovanie reklamných hier na propagáciu predaja; prieskum trhu; prieskum verejnej mienky; prenájom reklamných priestorov; prenájom reklamných plôch; podpora predaja (pre tretie osoby); spracovanie textov; ponuka, sprostredkovanie a výber tovaru prostredníctvom katalógu, reklamná a inzertná činnosť, propagácia, marketing, pomoc pri podnikaní, podnikateľské informácie, overovanie obchodných transakcií, vykonávanie uskutočnenia obchodných transakcií, reklamná, inzertná a propagačná činnosť prostredníctvom akéhokoľvek média prostredníctvom telefónnej dátovej alebo informačnej siete; poskytovanie informácií a iných informačných produktov, a to reklamného charakteru, multimediálnych informácií, inzercie a marketingu; prenájom reklamných informačných a komunikačných miest; sprostredkovanie obchodných vzťahov.
36 - Prenájom nehnuteľností, sprostredkovanie kúpy, predaja a prenájmu nehnuteľností; realitné kancelárie; správa nehnuteľností; obstarávanie služieb spojených so správou nehnuteľností, sprostredkovanie finančných služieb, oceňovanie (poistenie, bankovníctvo, nehnuteľnosti), finančný lízing, predaj na splátky; úverové financovanie predaja; vydávanie kreditných kariet, poskytovanie finančných informácií, informácií o poistení.
37 - Služby v oblasti stavebníctva; pomocné služby v oblasti stavebníctva; stavebný dozor; stavebné informácie; prenájom náradia a stavebných materiálov; opravárenské, montážne a inštalačné služby.
39 - Distribúcia tovaru na dobierku, sprostredkovanie prepravy, skladovanie, prenájom skladov, prenájom garáží, prenájom automobilov, balenie tovaru, dovoz, doprava; doručovanie tovaru; preprava nábytku; prepravné služby, poskytovanie informácií o doprave, preprave a uskladnení.
41 - Organizovanie vedomostných alebo zábavných súťaží, organizovanie kurzov, výcvikov a školení (manažérske služby); zverejňovanie textov okrem reklamných textov s výnimkou reklamných alebo náborových; vydávanie časopisov, katalógov, novín a iných periodických publikácií; tvorba, požičiavanie, distribúcia videa; sprostredkovanie kultúrnych a spoločenských podujatí; sprostredkovanie premietania filmov; prevádzkovanie kinosál; prevádzkovanie zábavných klubov; organizačné zabezpečenie výstav;

prenájom videopások; rozmnožovanie nahraných nosičov zvukových a zvukovo-obrazových záznamov, zverejňovanie a vydávanie kníh, revuí a magazínov, časopisov, poskytovanie informácií o možnostiach rekreácie, rozptýlenia a zábavy, poskytovanie informácií o výchove a vzdelávaní.
42 - Inžinierska činnosť v oblasti stavebníctva.
43 - Služby barov; rýchle občerstvenie (bufety); hotelierske služby; kaviarne, prenájom prednáškových sál; prenájom prenosných stavieb; príprava a dodávka jedla na objednávku do domu; reštaurácie; samoobslužné reštaurácie; hotely; prenájom prechodného ubytovania; sprostredkovanie reštauračných a kaviarenských služieb, ubytovacie kancelárie (hotely, penzióny).

(540) SHOPPING PALACE

(731) SORAVIAINVEST, spol. s r. o., Studená 6, 821 04 Bratislava, SK;
(740) Brichtová Tatiana, JUDr., Bratislava, SK;

---

(210) 1289-2004
(220) 21.4.2004
8 (511) 16, 35, 39, 41
(511) 16 - Tlačoviny; knihy; brožované knihy; časopisy; publikácie; príručky; brožúry; ročenky; kalendáre; noviny; obežníky; katalógy; plagáty; tlačivá; obaly (papierenský a papiernický tovar); papierové obaly na spisy; obaly na doklady; spisové obaly (zaraďovače); obálky; vrecia a vrecká z papiera alebo plastických hmôt; výrobky z kartónu, lepenky; lepenkové alebo papierové škatule; plastové fólie na balenie; baliace materiály.
35 - Sprostredkovanie obchodu s tovarom; reklama; zásielkové reklamné služby; rozširovanie reklamných alebo inzertných oznamov; rozširovanie reklamných materiálov zákazníkom (letáky, prospekty, tlačivá, vzorky); zasielanie reklamných materiálov zákazníkom; vydávanie a aktualizovanie reklamných materiálov; uverejňovanie reklamných alebo náborových textov; vydávanie reklamných alebo náborových textov; prenájom reklamných priestorov (plôch); propagácia v oblasti obchodu a reklamy.
39 - Distribúcia tlačovín a tlače; distribúcia tovaru na dobierku.
41 - Vydávanie textov s výnimkou reklamných alebo náborových; vydávanie (on line-) kníh a časopisov v elektronickej forme, vydávanie kníh; edičná činnosť; nakladateľská činnosť.

(540) Aktualizácie od PORADCU

(731) PORADCA, s. r. o., Pri Celulózke 40, 010 01 Žilina, SK;
(740) Kajabová Monika, JUDr., Bratislava, SK;

---

(210) 1290-2004
(220) 21.4.2004
8 (511) 16, 35, 39, 41
(511) 6 - Tlačoviny; knihy; brožované knihy; časopisy; publikácie; príručky; brožúry; ročenky; kalendáre; noviny; obežníky; katalógy; plagáty; tlačivá; obaly (papierenský a papiernický tovar); papierové obaly na spisy; obaly na doklady; spisové obaly (zaraďovače); obálky; vrecia a vrecká z papiera alebo plastických hmôt; výrobky z kartónu, lepenky; lepenkové alebo papierové škatule, plastové fólie na balenie; baliace materiály.
35 - Sprostredkovanie obchodu s tovarom; reklama; zásielkové reklamné služby; rozširovanie reklamných alebo inzertných oznamov; rozširovanie reklamných materiálov zákazníkom (letáky, prospekty, tlačivá, vzorky); zasielanie reklamných materiálov zákazníkom; vydávanie a aktualizovanie reklamných materiálov; uverejňovanie reklamných alebo náborových textov; vydávanie reklamných alebo náborových textov; prenájom reklamných priestorov (plôch); propagácia v oblasti obchodu a reklamy.
39 - Distribúcia tlačovín a tlače; distribúcia tovaru na dobierku.
41 - Vydávanie textov s výnimkou reklamných alebo náborových; vydávanie (on line-) kníh a časopisov a v elektronickej forme; vydávanie kníh; edičná činnosť; nakladateľská činnosť.

(540) Veselo i vážne

(731) PORADCA, s. r. o., Pri Celulózke 40, 010 01 Žilina, SK;
(740) Kajabová Monika, JUDr., Bratislava, SK;

---

(210) 1296-2004
(220) 21.4.2004
8 (511) 3
(511) 3 - Lak na nechty; lak na nechty MOYRA; lesk na pery; kontúrka na pery - tekutá; kontúrka na pery klasická; kontúrka na pery automatická; ceruzka na oči klasická; ceruzka na oči automatická; ceruzka too much - obojstranná; ceruzky na oči hrubé - obojstranná; ceruzka na obočie s kefkou; očná linka - plastic; očný tieň - ceruzka hrubá; očný tieň - stick; očný tieň s aplikátorom - - mono; očný tieň - trio; púder - Mosaic; make up - STICK; make up - CREAM; púder líčka - GUĽÔČKY 2 v 1; korektor - obojstranný; ceruzka hrubá s glitrami; očná linka - téglik; riasenka; strúhadlo 2 v 1; paleta očných tieňov.
(540)

(731) Mgr. art. Peter CSIBA - R.A.P., Medveďov 95, 930 07 Medveďov, SK;

---

(210) 1299-2004
(220) 22.4.2004
8 (511) 25, 29, 30, 32
(511) 25 - Odevy, tričká; obuv, tenisky; pokrývky hlavy, šiltovky.
29 - Mrazené polotovary, ako sú zeleninové a mäsové fašírky; mrazená zelenina; mrazené zeleninové zmesi; mäsové výrobky, ako sú údeniny, salámy, klobásy, šunka, párky, tlačenka, paštéty.
30 - Mrazené polotovary, ako je pizza; žuvačky.
32 - Nealkoholické nápoje; pivo.

(540)

(731) Tunová Mária, Mgr., Nábr. Mládeže 15, 949 01 Nitra, SK;
(740) Čechvalová Dagmar, Bratislava, SK;

---

(210) 1302-2004
(220) 22.4.2004
8 (511) 7, 12, 42
(511) 7 - Dopravné pásy.
12 - Pneumatiky.
42 - Projektovanie dopravných systémov.
(540) VVV SLOVAKIA
(731) Ing. LAKO Daniel - DELTAS, Vodárska 1243/4, 020 01 Púchov, SK;

---

(210) 1303-2004
(220) 22.4.2004
8 (511) 29, 35, 39
(511) 29 - Mäso; konzervované mäso; mäsové výťažky; šunka; údeniny.
35 - Odborné obchodné poradenstvo; sprostredkovanie obchodu s uvedeným tovarom.
39 - Skladovanie a preprava mäsa a mäsových výrobkov.
(540)

(731) Peter Fabuš - FABUŠ, Borčice 37, 018 53 Borčice, SK;
(740) Mrenica Jaroslav, Ing., Púchov, SK;

---

(210) 1304-2004
(220) 22.4.2004
(310) 344520
(320) 18.3.2004
(330) CZ
8 (511) 29, 30
(511) 29 - Mlieko, syr a mliečne výrobky.
30 - Mliečne dezerty, zmrzlina.
(540) POHÁDKA
(731) BONGRAIN S. A., 42 rue Rieussec, 78 220 Viroflay, FR;
(740) Stavrovský Peter, JUDr., Bratislava, SK;

---

(210) 1305-2004
(220) 22.4.2004
(310) 344 521
(320) 18.3.2004
(330) CZ
8 (511) 29, 30
(511) 29 - Mlieko, syr a mliečne výrobky.
30 - Mliečne dezerty, zmrzlina.
(540) MLSÍK
(731) BONGRAIN S. A., 42 rue Rieussec, 78 220 Viroflay, FR;
(740) Stavrovský Peter, JUDr., Bratislava, SK;

---

(210) 1306-2004
(220) 22.4.2004
8 (511) 9, 16, 38, 39, 41, 42
(511) 9 - Nosiče informácií všetkých druhov vrátane zvukových a obrazových, nahraných aj nenahraných záznamov vrátane ich obalov; nahrané i nenahrané nosiče zvuku a/alebo obrazu; elektronické publikácie; softvér; prístroje a zariadenia na reprodukciu zvukových, obrazových a zvukovo-obrazových záznamov všetkých druhov.
16 - Tlačoviny a polygrafické výrobky všetkých druhov, knihy, časopisy, hudobniny, plagáty a fotografie.
38 - Rozširovanie zvuku a obrazu prostredníctvom informačných dátových sietí.
39 - Distribúcia zvukových a zvukovo-obrazových snímok a záznamov všetkých druhov, tlačovín a polygrafických výrobkov všetkých druhov.
41 - Služby nahrávacích štúdií a videoštúdií, filmových ateliérov; prenájom nahrávacích štúdií; produkcia, zaobstarávanie a rozširovanie zvukových, obrazových a zvukovo-obrazových záznamov všetkých druhov, publikácií obsahujúcich hudobné diela, literárnych, vedeckých a umeleckých diel; výchovná a zábavná činnosť; vydavateľstvo s výnimkou vydávania reklamných a náborových textov; prenájom a požičiavanie nosičov zvukových, obrazových a zvukovo-obrazových záznamov a nahrávacích zariadení; agentúrna činnosť v oblasti kultúry a umenia vrátane organizovania a usporadúvania kultúrnych a zábavných podujatí; prevádzkovanie galérií; výroba audiovizuálnych programov; poradenstvo vo vzťahu k uvedeným službám a poskytovanie informácií o uvedených službách.
42 - Poskytovanie softvéru; odborné poradenstvo v audiovizuálnom odbore; spravovanie autorských a príbuzných práv; získavanie nakladateľských práv k literárnym, vedeckým a umeleckým dielam; zabezpečovanie a sprostredkovanie prevodu týchto práv, získavanie autorských práv, práv výkonných umelcov a práv výrobcov zvukových a obrazových záznamov vrátane zabezpečenia a sprostredkovania prevodu práv na všetky druhy použitia takýchto záznamov; tvorba, spracovanie a prenájom webových stránok.

(540)

(731) SUPRAPHON, a. s., Palackého 1, 112 99 Praha 1, CZ;
(740) Fajnorová Mária, Ing., Bratislava, SK;

---

(210) 1309-2004
(220) 22.4.2004
8 (511) 32, 33
(511) 32 - Nealkoholické nápoje všetkých druhov.
33 - Alkoholické nápoje všetkých druhov, najmä vína s výnimkou pív.
(540)

(731) VÍNO NITRA, spol. s r. o., Vinárska 1, 951 41 Lužianky, SK;
(740) ROTT, RŮŽIČKA & GUTTMANN, v. o. s., Bratislava, SK;

---

(210) 1310-2004
(220) 22.4.2004
(310) 78/332316
(320) 24.11.2003
(330) US
8 (511) 5
(511) 5 - Farmaceutické prípravky na liečbu a prevenciu obezity, diabetu, inkontinencie, kardiovaskulárnych ochorení, chorôb a porúch centrálneho nervového systému, záchvatov, mŕtvice, rakoviny, zápalov a zápalových ochorení, respiračných a infekčných chorôb, autoimunitných ochorení; farmaceutické prípravky na liečbu a prevenciu odvrhnutia transplantátov pevných orgánov; farmaceutické prípravky, najmä antibiotiká, antimykotiká, protivírusové prípravky a imunosupresíva.
(540) **TYNAGO**
(731) Bristol-Myers Squibb Company, a Delaware Corporation, 345 Park Avenue, New York, NY 10154, US;
(740) Brichtová Tatiana, JUDr., Bratislava, SK;

---

(210) 1311-2004
(220) 22.4.2004
(310) 78/354881
(320) 21.1.2004
(330) US
8 (511) 5
(511) 5 - Farmaceutické prípravky pre ľudské použitie.
(540) **ARENCYA**
(731) Bristol-Myers Squibb Company, a Delaware Corporation, 345 Park Avenue, New York, NY 10154, US;
(740) Brichtová Tatiana, JUDr., Bratislava, SK;

---

(210) 1312-2004
(220) 22.4.2004
(310) 78/394809
(320) 1.4.2004
(330) US
8 (511) 5
(511) 5 - Farmaceutické prípravky pre ľudské použitie.
(540) **ORENCYA**
(731) Bristol-Myers Squibb Company, a Delaware Corporation, 345 Park Avenue, New York, NY 10154, US;
(740) Brichtová Tatiana, JUDr., Bratislava, SK;

---

(210) 1314-2004
(220) 23.4.2004
8 (511) 5, 35, 44
(511) 5 - Farmaceutické výrobky, dietetické látky upravené na lekárske účely.
35 - Propagačná činnosť, reklama, kancelárske práce, pomoc pri riadení obchodnej činnosti, obchodná administratíva.
44 - Lekárske, veterinárne a hygienické služby.
(540)

(591) zelená, červená, biela, čierna
(731) Berlin-Chemie AG, Glienicker Weg 125, D-12489 Berlin, DE;
(740) Hörmannová Zuzana, Ing., Bratislava, SK;

---

(210) 1315-2004
(220) 23.4.2004
8 (511) 5, 35, 44
(511) 5 - Farmaceutické výrobky, dietetické látky upravené na lekárske účely.
35 - Propagačná činnosť, reklama, kancelárske práce, pomoc pri riadení obchodnej činnosti, obchodná administratíva.
44 - Lekárske, veterinárne a hygienické služby.
(540)

(731) Berlin-Chemie AG, Glienicker Weg 125, D-12489 Berlin, DE;
(740) Hörmannová Zuzana, Ing., Bratislava, SK;

---

(210) 1316-2004
(220) 23.4.2004
8 (511) 29
(511) 29 - Mäso, ryby, hydina a zverina; mäsové výťažky; konzervované, sušené a tepelne spracované ovocie a zelenina; rôsoly, džemy, marmelády, ovocné zaváraniny, ovocné pretlaky; vajcia, mlieko a mliečne výrobky; jedlé oleje a tuky.

(540)

(731) PepsiCo, Inc., 700 Anderson Hill Road, Purchase, New York 10577, US;
(740) Bezák Marián, Ing., Bratislava, SK;

---

(210) 1326-2004
(220) 23.4.2004
8 (511) 16, 37, 42
(511) 16 - Firemné listiny, papiernický tovar, papierové propagačné materiály, informačné brožúry, fotografie, katalógy, kalendáre, mapy, knihy, noviny, časopisy, tlačivá a kancelárske potreby uvedené v triede 16, kancelárska technika uvedená v triede 16.
37 - Stavebné činnosti, asfaltovanie, stavebný dozor, stavebné informácie, murovanie, murárstvo, utesňovanie stavieb, izolovanie stavieb, demolácia budov, čistenie komínov, čistenie a opravy kotlov, montáž a opravy pecí, protihrdzová úprava, výstavba a opravy skladov, štukovanie, sadrovanie, obkladačské práce, prenájom stavebných strojov a zariadení, interiérové maľovanie a natieranie, klampiarstvo a inštalatérstvo, montovanie lešení, izolovanie proti vlhkosti, montáž a opravy vykurovacích zariadení; stavebná činnosť v oblasti inžinierskych, priemyselných, bytových a občianskych stavieb; inštalácia, montáž, údržba a opravy strojných a priemyselných zariadení, pokrývačské práce na strechách budov, výstavba obchodných a veľtržných stánkov.
42 - Inžinierska činnosť v investičnej výstavbe, projektová činnosť v investičnej výstavbe, štúdie technických projektov, projektovanie stavieb, zostavovanie stavebných výkresov, strojársky a technický prieskum, technické expertízy.

(540)

(731) TPA KOŠICE, s. r. o., Kpt. Nálepku 1/U, 040 01 Košice, SK;
(740) Gruber Dalibor, Ing., Košice, SK;

---

(210) 1328-2004
(220) 23.4.2004
8 (511) 2, 9, 16, 35, 37, 38, 42
(511) 2 - Tonery, zásobníky tonerov, doplňovacie zásobníky tonerov do tlačiarní, faxov, kopírovacích strojov, pasty pre tlač, doplňovacie súpravy atramentov pre atramentové tlačiarne.
9 - Dáta, databázy a iné informačné produkty na elektronických, magnetických a optických nosičoch všetkých druhov a v elektronických, dátových, informačných a telekomunikačných sieťach všetkých druhov, súvisiaci softvér a hardvér, nosiče dát všetkých druhov, najmä diskety, CD-romy, magnetické disky, optické disky, DVD a pod., elektronické siete, multimediálne aplikácie, multimediálne informačné katalógy, elektronické časopisy, elektronické periodiká a knihy v elektronickej podobe, nahraný softvér na CD a DVD diskoch a magnetických médiách, audiovizuálne programy, audioprogramy, nahrané hudobné diela, nahrané zvukové a zvukovo-obrazové záznamy, obaly na zvukové nosiče a videokazety, výpočtová a kancelárska technika, tlačiarne, faxy, kopírovacie stroje, počítače, notebooky, monitory, skenery, doplnkové vybavenie k počítačom, napr. myši, klávesnice a pod., diskety a programové vybavenie, spotrebný materiál na uvedené zariadenia zaradené v tejto triede, telekomunikačná technika, hlavne telefónne prístroje s drôtom aj bezdrôtové, vizuálne telefóny a prístroje na videotext, mobilné telefóny, mobilné rádiotelegrafické prístroje, terminálne účastnícke telefónne stanice, zariadenia na reprodukciu dát, telecomputery, spotrebná elektronika, elektronická zabezpečovacia technika, informačné, meracie, monitorovacie a riadiace systémy, prístroje a zariadenia, analógové a digitálne karty.
16 - Papier, výrobky z papiera zaradené v tejto triede, periodické a neperiodické publikácie, knihy, časopisy, brožúry, fotografie, plagáty, pohľadnice, pohľadnice ilustrované so zvukovou nahrávkou, kalendáre, samolepky, obtlačky, papierové a umelohmotné tašky, ceruzky, perá a pastelky, papierové obaly všetkých druhov zaradené v tejto triede, papierové servítky a obrusy, papierové vlajky, čapice a tienidlá, informačné a reklamné produkty v papierovej forme, dáta a databázy všeobecne na papierových nosičoch, písmená pre tlačiarne, štočky, umelecké alebo ozdobné predmety z papiera zaradené v tejto triede.
35 - Obchodný prieskum, prieskum trhu, sprostredkovateľská činnosť v oblasti obchodu, pomoc pri riadení obchodných a priemyselných podnikov, pomoc pri riadení obchodnej činnosti, služby a poradenstvo v obchodnej činnosti, obchodný manažment a podnikové poradenstvo, obchodné alebo podnikateľské informácie, marketingové štúdie, organizačné poradenstvo, sprostredkovanie v oblasti prevádzkovania siete obchodov, obchodných stredísk, sprostredkovanie obchodných kontaktov, uskutočňovanie obchodných operácií, informačná a poradenská činnosť na obchodné a reklamné účely, komerčné využitie internetu v oblastiach komerčných internetových médií a vyhľadávacích služieb, on--line inzercia, propagačná, reklamná a inzertná činnosť, predvádzanie tovaru, reprodukcia a kopírovanie dokumentov.
37 - Montáž, opravy a servis elektronických prístrojov a výpočtovej techniky uvedených v triede 9, inštalácia, montáž a opravy elektrických strojov, prístrojov a zariadení na spracovanie informácií, inštalácia, revízia a údržba počítačových sietí, inštalácia elektrických spotrebičov, opravy a inštalácia reprodukčnej techniky.
38 - Šírenie elektronických časopisov, elektronických periodík a kníh v elektronickej podobe prostredníctvom počítačovej siete, internetu, pomocou satelitov a pod., výmena a šírenie správ a informácií, služby zabezpečujúce audiovizuálnu komunikáciu prostredníctvom informačných

a telekomunikačných sietí, napr. počítačovej siete internet, satelitu a pod., rozširovanie, zverejňovanie a prenos informácií prostredníctvom informačných a telekomunikačných prostriedkov a sietí, satelitov a pod.
42 - Tvorba a prenájom softvéru, programovanie internetových databázových systémov a internetových aplikácií, programovanie multimediálnych aplikácií, vytváranie a modelovanie 3D animácií, tvorba interaktívnych a grafických programov, tvorba multimediálnych dokumentov, prezentácií, aplikácií, katalógov a pod, konštrukcia WWW prezentácií a riešenie WWW serverov, tvorba počítačovej animácie a vizualizácie, tvorba programových projektov, tvorba informačných databáz, elektronických časopisov, periodík, kníh, tvorba a správa internetových stránok.

(540) **AEGIS**
(731) Aegis, s. r. o., 28. pluku 7, 101 00 Praha 10, CZ;
(740) Mešková Viera, Ing., Bratislava, SK;

---

(210) 1329-2004
(220) 23.4.2004
8 (511) 24, 25, 35
(511) 24 - Tkaniny, záclony, posteľná bielizeň, lôžkoviny, prestieradlá, obrusy, prikrývky vrátane cestovných prikrývok, poťahy patriace do triedy 24, drobné kusové textilné výrobky ako uteráky, vreckovky a pod.
25 - Odevy, bielizeň, saká, nohavice, svetre, pulóvre, bundy, košele, obleky, sukne, plášte, kostýmy, blúzky, spodná bielizeň, pyžamá, plavky, zástery, župany, turistické odevy, pracovné odevy, odevy na voľný čas, najmä na šport, odevné doplnky, kravaty, motýliky, šály, rukavice, klobúky, čapice, čiapky, ponožky, podkolienky, pančuchy, traky, baretky, šatky, šály, obuv, športová obuv, topánky, šľapky, klobučnícky tovar.
35 - Sprostredkovanie obchodu s tovarom (zaisťovanie odbytu, zastupovanie pri obchodných rokovaniach, dojednávanie obchodných podmienok).

(540) **AXIRYA**
(731) MYGA, s. r. o., Březinova 3984/99, 586 01 Jihlava, CZ;
(740) Mešková Viera, Ing., Bratislava, SK;

---

(210) 1331-2004
(220) 23.4.2004
8 (511) 1
(511) 1 - Aktivovaná bieliaca hlinka a prírodná bieliaca hlinka.
(540)

(731) Taiko Chemical Industries Sdn Bhd, No. 39, Persiaran Zarib 1, Taman Pinji Mewah, 31500 Lahat, Perak Darul Ridzuan, MY;
(740) Žovicová Viera, Mgr., Bratislava, SK;

---

(210) 1332-2004
(220) 24.4.2004
(310) 197305
(320) 24.10.2003
(330) CZ
8 (511) 18, 25, 28, 35
(511) 18 - Batohy, batohy horolezecké, batohy turistické, batohy detské, brašne lovecké, turistické palice, imitácie kože, kabelky, kľúčenky, pokrývky z kožušiny, chlebníky, pásky z kože, závesné pásy na nosenie z kože, kožené popruhy, závesné remene kožené, kožené vaky, kožené vrecia, závesné tanistry, brašne na náradie, obaly na odevy (cestovné), kožené puzdrá, kožené tašky, torby, kabely, cestovné tašky, kufre, dáždniky, slnečníky.
25 - Odevy pánske, dámske, detské, odevy určené pre šport a voľný čas, bundy, bundy športové s kapucňou, športové kombinézy, tričká, polokošele, mikiny, tepláky, športové súpravy, šortky, leginy, pletené odevy, nepremokavé odevy, plavky, vetrovky, športové dresy, tielka, pulóvre, vesty, opasky, remene, traky, bielizeň (osobná spodná), ponožky, športová obuv, kopačky, odevné doplnky - šály, šatky, pokrývky hlavy, rukavice, čelenky, obuv, športová obuv, lyžiarske topánky.
28 - Športové potreby, potreby na športové hry a športové náradie určené na voľný čas, rekondíciu, a regeneráciu patriace do triedy 28, náradie na letné a zimné športy, posilňovacie stroje a prístroje pre telesné cvičenia, športové trenažéry, hry, hry stolné a do miestnosti, hry plážové a do bazénov, hračky, biliardové stoly, rybárske potreby, lukostrelecké náradie, bazény plavecké, detské, nafukovacie, patriace do triedy 28, plutvy na plávanie, korčule, hokejové puky, športové palice, čepele, športový ochranný výstroj - helmy, chrániče, lopty, lyže, vodné lyže, lyže surfovacie, surfovacie dosky, potreby na loptové športy, tenisové rakety, závesné klzáky, snowboardy, skejtbordy, sánky.
35 - Prevádzkovanie obchodnej siete, obchodných stredísk, marketov, riadenie obchodných činností siete obchodov, obchodná informačná a poradenská činnosť, sprostredkovanie predaja a nákupu tovarov, poskytovanie obchodných informácií o tovaroch a službách pomocou internetu.
(540)

(731) Marvan Petr, Brodce 21, 257 41 Týnec nad Sázavou, CZ;
(740) Kastler Anton, Bratislava, SK;

---

(210) 1333-2004
(220) 26.4.2004
8 (511) 35, 41, 43
(511) 35 - Správa hotelov; reklama, prenájom reklamných plôch, prenájom reklamných materiálov, rozširovanie reklamných alebo inzertných materiálov, vydávanie, zverejňovanie, oznámenie, vyhlásenie a publikovanie reklamných alebo inzertných textov, spracovanie textov, zasielanie reklamných materiálov zákazníkom; obchodné ale-

bo podnikateľské informácie, organizovanie komerčných a reklamných výstav; prenájom predajných automatov.
41 - Nakladateľské a vydavateľská činnosť; elektronické publikovanie; prevádzkovanie a prenájom zariadení slúžiacich na výchovu, vzdelávanie, zábavu, rozptýlenie, regeneráciu a rekondíciu vrátane športových zariadení; prevádzkovanie a prenájom herní a kasín; služby pre zábavu, oddych, rozptýlenie, regeneráciu a rekondíciu; zábavné parky, diskotéky, estrády, kabarety, varieté; usporadúvanie súťaží krásy; výchovno-zábav-né klubové služby; nočné kluby; prevádzkovanie hier on-line (z počítačovej siete); nahrávanie videokaziet; organizovanie kultúrnych alebo vzdelávacích výstav; sprostredkovateľská a obstarávateľská činnosť v uvedených oblastiach tejto triedy; informácie o možnostiach výchovy, vzde-lania, zábavy, rozptýlenia a športového vyžitia.
43 - Ubytovacie služby (hotely, penzióny), hotelové služby; barové služby, reštaurácie, samoobslužné reštaurácie, kaviarne, bufety; automaty (rýchle občerstvenie); hostinská činnosť; poskytovanie a rezervácia prechodného ubytovania, služby motelov, turistické nocľahárne; sprostredkovateľská a obstarávateľská činnosť v uvedených oblastiach tejto triedy; odborné poradenstvo v uvedených oblastiach tejto triedy.

(540) **NOČNÁ SMENA**
(731) REAL COMPANY, spol. s r. o., Filipova 12, 635 00 Brno, CZ;
(740) Holoubková Mária, Ing., Bratislava, SK;

---

(210) 1334-2004
(220) 26.4.2004
8 (511) 35, 41, 43
(511) 35 - Správa hotelov; reklama, prenájom reklamných plôch, prenájom reklamných materiálov, rozširovanie reklamných alebo inzertných materiálov, vydávanie, zverejňovanie, oznámenie, vyhlásenie a publikovanie reklamných alebo inzertných textov, spracovanie textov, zasielanie reklamných materiálov zákazníkom; obchodné alebo podnikateľské informácie, organizovanie komerčných a reklamných výstav; prenájom predajných automatov.
41 - Nakladateľská a vydavateľská činnosť; elektronické publikovanie; prevádzkovanie a prenájom zariadení slúžiacich na výchovu, vzdelávanie, zábavu, rozptýlenie, regeneráciu a rekondíciu vrátane športových zariadení; prevádzkovanie a prenájom herní a kasín; služby na zábavu, oddych, rozptýlenie, regeneráciu a rekondíciu; zábavné parky, diskotéky, estrády, kabarety, varieté; usporadúvanie súťaží krásy; výchovno-zábavné klubové služby; nočné kluby; prevádzkovanie hier on-line (z počítačovej siete); nahrávanie videokaziet; organizovanie kultúrnych alebo vzdelávacích výstav; sprostredkovateľská a obstarávateľská činnosť v uvedených oblastiach tejto triedy; informácie o možnostiach výchovy, vzdelania, zábavy, rozptýlenia a športového využitia.
43 - Ubytovacie služby (hotely, penzióny), hotelové služby; barové služby, reštaurácie, samoobslužné reštaurácie, kaviarne, bufety; automaty (rýchle občerstvenie); hostinská činnosť; poskytovanie a rezervácia prechodného ubytovania, služby motelov, turistické nocľahárne; sprostredkovateľská a obstarávateľská činnosť v uvedených oblastiach tejto triedy; odborné poradenstvo v uvedených oblastiach tejto triedy.

(540) **NACHTSCHICHT**
(731) REAL COMPANY, spol. s r. o., Filipova 12, 635 00 Brno, CZ;
(740) Holoubková Mária, Ing., Bratislava, SK;

---

(210) 1335-2004
(220) 26.4.2004
8 (511) 29
(511) 29 - Mäso, ryby, hydina a zverina, mäsové výťažky, konzervované, sušené a tepelne spracované ovocie a zelenina, rôsoly, džemy, kompóty, vajcia, mlieko a mliečne výrobky, syry všetkých druhov, jedlé oleje a tuky.

(540) **TOMÍČEK**
(731) BEL Sýry Česko a. s., Pražská 218, 675 26 Želetava, CZ;
(740) ROTT, RŮŽIČKA & GUTTMANN, v. o. s., Bratislava, SK;

---

(210) 1336-2004
(220) 26.4.2004
8 (511) 36, 39, 41
(511) 36 - Finančné, konzultačné služby (finančné), lízing (finančný-), sprostredkovanie (maklérstvo).
39 - Prenájom automobilov, prenájom dopravných prostriedkov, prenájom vozidiel, sprostredkovanie prepravy.
41 - Školenie.
(540)

MAXILEASING

(591) modrá, červená
(731) ISTROLEASING, s. r. o., Medená 22, 811 01 Bratislava, SK;

---

(210) 1337-2004
(220) 26.4.2004
8 (511) 6, 40
(511) 6 - Plech.
40 - Úprava a spracovanie kovov.
(540)

LASERKOV

(731) LASERKOV, akciová spoločnosť, Hospodársky dvor, 044 73 Buzica, SK;

---

(210) 1338-2004
(220) 26.4.2004
8 (511) 6, 9, 19, 37, 39, 42
(511) 6 - Kovové značky s výnimkou svetelných a mechanických; kovové doplnkové zariadenia ciest a komunikácií, napríklad: odrazky do zvodidiel, zvislé dopravné značky a zariadenia, retardéry.
9 - Svetelné alebo mechanické dopravné značky; svetelné alebo mechanické doplnkové zariadenia ciest a komunikácií, napríklad: dopravné gombíky, dopravné kužele, retardéry, blikače, semafory, majáky.
19 - Cestné značky (pásy a platne zo syntetických materiálov); nekovové značky s výnimkou svetelných a mechanických; nekovové doplnkové zariadenia ciest a komunikácií, napríklad: reflexné fólie, bezpečnostné vodiace prahy, výstražné terče, smerové koly, dopravné kužele, vodorovné dopravné značenie.
37 - Dozor nad stavbami; stavebné informácie; stavebníctvo (stavebná činnosť); stavebný dozor; dopravné značenie ciest, parkovísk a priemyselných plôch; obkladačské a dláždičské práce.
39 - Dovoz, doprava, nákladná doprava (kamiónová), služby v doprave a preprave.
42 - Stavebné výkresy (vypracovanie).
(540)

(591) biela, čierna, červená
(731) SATES, s. r. o., Mládežnícka 326, 017 01 Považská Bystrica, SK;
(740) Holakovský Štefan, Ing., Bratislava, SK;

---

(210) 1339-2004
(220) 26.4.2004
8 (511) 41
(511) 41 - Organizovanie a prevádzkovanie lotérii a stávkových hier; organizovanie a prevádzkovanie doplnkových televíznych hier k lotériám; tvorba televíznych programov; organizovanie zábavných súťaží.
(540) ROČNÉ OBDOBIA
(731) TIPOS, a. s., Brečtanova 1, 830 07 Bratislava, SK;
(740) Litváková Edita, Ing., Bratislava, SK;

---

(210) 1341-2004
(220) 26.4.2004
8 (511) 41
(511) 41 - Organizovanie a prevádzkovanie lotérii a stávkových hier; organizovanie a prevádzkovanie doplnkových televíznych hier k lotériám; tvorba televíznych programov; organizovanie zábavných súťaží.
(540) RENTA
(731) TIPOS, a. s., Brečtanova 1, 830 07 Bratislava, SK;
(740) Litváková Edita, Ing., Bratislava, SK;

---

(210) 1342-2004
(220) 26.4.2004
8 (511) 41
(511) 41 - Organizovanie a prevádzkovanie lotérií a stávkových hier; organizovanie a prevádzkovanie doplnkových televíznych hier k lotériám; tvorba televíznych programov; organizovanie zábavných súťaží.
(540) EASY RENTA
(731) TIPOS, a. s., Brečtanova 1, 830 07 Bratislava, SK;
(740) Litváková Edita, Ing., Bratislava, SK;

---

(210) 1343-2004
(220) 26.4.2004
8 (511) 41
(511) 41 - Organizovanie a prevádzkovanie lotérií a stávkových hier; organizovanie a prevádzkovanie doplnkových televíznych hier k lotériám; tvorba televíznych programov; organizovanie zábavných súťaží.
(540) DOUBLE DARE
(731) TIPOS, a. s., Brečtanova 1, 830 07 Bratislava, SK;
(740) Litváková Edita, Ing., Bratislava, SK;

---

(210) 1344-2004
(220) 26.4.2004
8 (511) 41
(511) 41 - Organizovanie a prevádzkovanie lotérií a stávkových hier; organizovanie a prevádzkovanie doplnkových televíznych hier k lotériám; tvorba televíznych programov; organizovanie zábavných súťaží.
(540) ŠŤASTNÁ 7
(731) TIPOS, a. s., Brečtanova 1, 830 07 Bratislava, SK;
(740) Litváková Edita, Ing., Bratislava, SK;

---

(210) 1345-2004
(220) 26.4.2004
8 (511) 41
(511) 41 - Organizovanie a prevádzkovanie lotérií a stávkových hier; organizovanie a prevádzkovanie doplnkových televíznych hier k lotériám; tvorba televíznych programov; organizovanie zábavných súťaží.
(540) TRESK - PLESK
(731) TIPOS, a. s., Brečtanova 1, 830 07 Bratislava, SK;
(740) Litváková Edita, Ing., Bratislava, SK;

---

(210) 1358-2004
(220) 26.4.2004
8 (511) 6, 7, 11, 12, 19, 37, 42
(511) 6 - Kovový stavebný materiál; prenosné stavby z kovu; kovové armatúry pre potrubia na vzduch; kovové konštrukcie na bazény; kovové brány, dvere, dverové rámy a okná; kovové kľúče, kľučky; kovania na dvere, okná, kľučky; vystužovacie kovové materiály na stavbu budov; kovové cestné zvodidlá; kovové cisterny; stavebné kovové dielce; drôtené pletivo; kovové laná; kovové lešenia; oceľové konštrukcie, laná, pásy, rúry, stožiare, trúbky, drôt a plech; kovové odkvapové rúry; kovové podpery, podvaly; kovové potrubia; kovové preklady; kovové zábradlia; kovový spojovací materiál; drobný železiarsky tovar.
7 - Stavebné stroje; betónové miešačky; cestné stroje; dopravníky ako stroje; čistiace stroje; manipulátory; riadiace mechanizmy pre stroje, motory a hnacie stroje; rýpadlá; zametacie autá; žeriavy; autožeriavy.
11 - Zariadenia na osvetľovanie, vykurovanie; parné, elektrické a plynové kotly; zariadenia na varenie, chladenie, mrazenie a sušenie; vetracie, vodárenské a sanitárne zariadenia; časti uvedených zariadení patriacich do tejto triedy; potrubia a rúry ako časti sanitnej inštalácie; ohrievače vody; zariadenia na čistenie odpadových vôd; klimatizačné zariadenia; saunovacie zariadenia; solárne kolektory; klimatizačné zariadenia pre automobily; zariadenia a stroje na čistenie alebo úpravu vody.
12 - Vozidlá; nákladné vozidlá; stavebné a technologické vozidlá; vozidlá s hydraulickou rukou; betónové miešačky (vozidlá); vyklápače ako časti nákladných áut; zdvižné zadnice ako časti pozemných vozidiel; smetiarske autá; polievacie autá; chladiarenské autá; pojazdné dielne; časti uvedených vozidiel a zariadení patriacich do tejto triedy.
19 - Nekovový stavebný materiál; nekovové rúry a potrubia pre stavebníctvo; nekovové prenosné stavby; stavebné konštrukcie s výnimkou kovových; brány, dvere, okná, okenné a dverové rámy, okenice a žalúzie všetko s výnimkou kovových; dlažba, dlaždice a obkladačky všetko s výnimkou kovových; stavebné drevo; schodiská s výnimkou kovových.
37 - Stavebná činnosť; dozor nad stavbami; montáž, údržba a opravy stavebných strojov; údržba a opravy vozidiel; prenájom stavebných strojov a zariadení.
42 - Architektonické služby; architektonické poradenstvo; stavebné expertízy ako inžinierske práce; projektovanie stavieb; štúdie technických projektov; vypracovanie stavebných výkresov.
(540) BCI
(731) BCI, a. s., M. R. Štefánika 32, 012 39 Žilina, SK;
(740) Litváková Edita, Ing., Bratislava, SK;

---

(210) 1377-2004
(220) 27.4.2004
8 (511) 9, 16, 25, 35, 39, 41
(511) 9 - Nahraté audio- a/alebo videonosiče, programové vybavenie pre počítače, softvér a počítačové hry.
16 - Tlačoviny, brožúry, časopisy, knihy, fotografie, komiksy, kalendáre, papierové propagačné materiály.
25 - Odevy, tričká, mikiny.
35 - Reklama, televízna reklama, rozhlasová reklama, on-line reklama na počítačovej komunikačnej sieti, reklama prostredníctvom mobilných telefónov, reklamné agentúry, podpora predaja (pre tretie osoby), produkcia reklamných spotov, vydávanie a aktualizovanie reklamných materiálov, prenájom reklamných materiálov, rozširovanie reklamných materiálov zákazníkom; rozširovanie reklamných oznamov, prenájom reklamných plôch, uverejňovanie reklamných textov, sprostredkovateľská a poradenská činnosť v oblasti reklamy, sprostredkovanie nákupu a predaja filmov, reklám, zábavných a audiovizuálnych programov, sprostredkovanie nákupu a predaja audiovizuálnej techniky, maloobchodné služby v oblasti audiovizuálnej techniky, maloobchodné služby v oblasti filmov, zábavných a audiovizuálnych programov, maloobchodná činnosť s nahratými audio- a/alebo videonosičmi, maloobchodná činnosť s počítačovými hrami, maloobchodná činnosť so softvérom.
39 - Distribúcia televíznych programov, hraných filmov, audio- a/alebo videonosičov.
41 - Produkcia televíznych programov, produkcia rozhlasových programov, filmová tvorba, produkcia dokumentárnych filmov, fotografická reportáž, tvorba videofilmov, nahrávanie videopások, digitálna tvorba obrazov na výstupných zariadeniach, produkcia zábavných a audiovizuálnych programov, výroba publicistických, spravodajských a vzdelávacích programov, služby filmových a nahrávacích štúdií, divadelné predstavenia, výroba divadelných alebo iných predstavení, služby agentúr sprostredkovávajúcich divadelných, koncertných a varietných umelcov, technicko-organizačné zabezpečenie kultúrnych, spoločenských a športových podujatí, organizovanie zábavných, kultúrnych, spoločenských a športových podujatí, organizovanie vzdelávacích, vedomostných alebo zábavných súťaží, organizovanie športových súťaží, organizovanie športových akcií a hier, organizovanie kultúrno-spoločenských akcií a hier, organizovanie živých vystúpení, vedomostné alebo zábavné súťaže organizovanie prostredníctvom internetu alebo telefónov a mobilných telefónov, zábavné parky, rozhlasová zábava, televízna zábava, zábava, pobavenie, plánovanie a organizovanie večierkov, výchovno-zábavné klubové služby, služby fanklubov, informácie o možnostiach rozptýlenia, informácie o možnostiach zábavy, služby technického zabezpečenia kultúrnych, spoločenských a športových podujatí, ozvučenie filmových a audiovizuálnych programov, sprostredkovanie a poradenská činnosť v uvedených oblastiach, požičiavanie filmov, požičiavanie videopások,

prenájom audionahrávok, prenájom audiovizuálnej techniky, poradenstvo v oblasti audiovizuálnej techniky, prenájom dekorácií, vydávanie kníh, časopisov, novín a iných periodických a neperiodických publikácií, on-line poskytovanie počítačových hier (z počítačových sietí), hranie o peniaze, organizovanie lotérií, organizovanie finančných hier.

(540) **HOP-TROP**

(731) J.A.M. FILM 1999, s. r. o., Gallayova 19, 841 02 Bratislava, SK;

(740) Chmelíková Jana, RNDr., Bratislava, SK;

---

(210) 1379-2004

(220) 28.4.2004

8 (511) 10, 11, 12, 35, 37

(511) 10 - Zariadenia na premiestňovanie, prepravu alebo zdvíhanie invalidov, postihnutých alebo chorých osôb, invalidné vozíky na lekárske účely, hydraulické alebo elektromechanické pojazdné zdviháky na prepravu postihnutých alebo chorých osôb, vrátane zdvihákov pre zdvíhanie osôb z vane, chodítka pre postihnutých alebo chorých, masážne a rehabilitačné vane na lekárske účely, barly, podporné bandáže, ortopedické bandáže na kĺby brušné pásy, zariadenia na fyzické cvičenie na lekárske účely, dýchacie prístroje, fyzioterapeutické zariadenia, hydrostatické postele na lekárske účely, umelé končatiny, kreslá na lekárske účely, lekárske prístroje a nástroje, nábytok vyrobený špeciálne na lekárske účely, nosidlá pre chorých, nosidlá s kolieskami, špeciálne postele vyrobené na lekárske účely, polohovacie lôžka a postele na lekárske účely, posteľové misy, ortopedické topánky, vankúše proti preležaninám.

11 - Sprchovacie kabíny, sprchovacie kúty, kúpeľové vane, kúpacie vane, pojazdné kúpacie vane, prenosné kabíny na parné kúpele, ohrievače do postele, sanitárne, toaletné prístroje a zariadenia, vane na sedacie kúpele, toalety, vaňové príslušenstvo, vaňové zariadenia, prenosné záchody, zmiešavacie batérie na vodovodné potrubia.

12 - Dopravné prostriedky, zariadenia na pohyb po zemi alebo vode, predovšetkým upravené pre potreby invalidov, postihnutých alebo chorých osôb, invalidné vozíky, elektrické invalidné vozíky, elektromobily, zdvižné vozíky, detské kočíky, kolieska do vozíkov, sanitky.

35 - Organizovanie výstav a verejných prezentácií na obchodné alebo reklamné účely, predovšetkým v súvislosti s uvedenými tovarmi a v súvislosti so zdravotníckymi službami, sprostredkovanie obchodu s tovarom, predovšetkým s uvedeným tovarom, maloobchodné služby v oblasti zdravotníckych pomôcok a zdravotníckej techniky, odborné obchodné poradenstvo, reklama, on-line reklama na počítačovej komunikačnej sieti, kancelárie zaoberajúce sa dovozom alebo vývozom, podpora predaja pre tretie osoby, sprostredkovanie uvedených služieb.

37 - Opravárenské služby, opravy, montáž, údržba, servis dopravných prostriedkov, invalidných vozíkov, zdravotníckej techniky, zdravotníckych pomôcok, inštalácia zdravotníckej techniky, sprostredkovanie uvedených služieb.

(540)

(731) SIVAK, s. r. o., Ovsištské námestie 1, 851 04 Bratislava, SK;

(740) Porubčan Róbert, Ing., Ivanka pri Dunaji, SK;

---

(210) 1381-2004

(220) 28.4.2004

8 (511) 30

(511) 30 - Koreniny, korenie, marináda (chuťové prísady), príchuti do potravín (s výnimkou esencií a éterických olejov), soľ a koreniny na konzervovanie potravín.

(540)

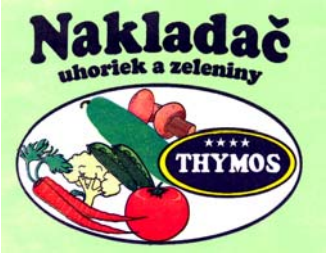

(591) svetlozelená, tmavozelená, červená, žltá, čierna, béžová

(731) THYMOS, spol. s r. o., Popradská 518, 059 52 Veľká Lomnica, SK;

---

(210) 1382-2004

(220) 28.4.2004

8 (511) 9, 42

(511) 9 - Optické a astronomické prístroje a zariadenia, najmä ďalekohľady, optické, mechanické a elektronické prvky k týmto prístrojom a zariadeniam a s tým súvisiace prístrojové vybavenie, napríklad objektív na astrofotografie, zrkadlová optika, šošovky, okuláre, optické výrobky, hranoly, statívy, montáže, prístroje na záznam a reprodukciu obrazu a zvuku, najmä na spojenie s optickými a astronomickými prístrojmi, napríklad CCD kamery, fotografické prístroje, audio- a videotechnika, prenosové médiá a nosiče záznamu k uvedeným prístrojom, časti a doplnky pre média v spojení s počítačovými systémami a programami.

42 - Počítačové programovanie, najmä na ovládanie ďalekohľadov s elektronikou, vývoj a konštrukcia počítačových systémov a počítačových softvér.

(540) **MEADE**

(731) Holubec Jaromír, Osmek 9, 750 02 Přerov, CZ;

(740) Juran Svetozár, JUDr., Bratislava, SK;

---

(210) 1384-2004
(220) 28.4.2004
8 (511) 30
(511) 30 - Instantné rezance a cestoviny.
(540)

(591) čierna, biela, červená, žltá, modrá, béžová
(731) ACECOOK VIETNAM COMPANY LIMITED, 6/1B Truong Chinh Street, Tay Thanh Ward, Tan Phu District, Ho Chi Minh City, VN;
(740) PATENTSERVIS BRATISLAVA, a. s., Bratislava, SK;

---

(210) 1385-2004
(220) 28.4.2004
8 (511) 12, 16, 25, 28, 35
(511) 12 - Bicykle.
16 - Kancelárske potreby, školské potreby.
25 - Odevy a oblečenie, konfekcia, vrchné ošatenie a doplnky patriace do tr. 25.
28 - Hry, hračky, športový tovar patriaci do tr. 28.
35 - Služby reklamnej agentúry, marketingové štúdie, podpora predaja pre tretie osoby, prieskum trhu.
(540)

(731) Ing. Zvonimír Záviš - ZZ DESIGN STUDIO, Titogradská 5, 040 11 Košice 2, SK;

---

(210) 1386-2004
(220) 28.4.2004
8 (511) 5
(511) 5 - Farmaceutické a veterinárne prípravky, lieky; hygienické výrobky na lekárske použitie; dietetické látky prispôsobené na lekárske účely; potrava pre dojčatá; náplasti, obväzový materiál; hmoty na plombovanie zubov; dezinfekčné prostriedky; prípravky na ničenie škodcov; fungicídy, herbicídy.
(540) MELODYN
(731) GEROT PHARMAZEUTIKA GESELLSCHAFT M.B.H., Arnethgasse 3, A-1160 Wien, AT;
(740) Fajnorová Mária, Ing., Bratislava, SK;

---

(210) 1387-2004
(220) 28.4.2004
8 (511) 6, 16, 25, 35, 41
(511) 6 - Reklamné tabule kovové, kovové nosné konštrukcie (najmä na reklamné tabule), reklamné stĺpy kovové, darčekové predmety patriace do tejto triedy.
16 - Tlačoviny; knihy; časopisy; adresáre, diáre, kalendáre, tlačené publikácie; papierové propagačné materiály, prospekty, plagáty, súťažné kupóny, obalové materiály z papiera a plastických hmôt.
25 - Športové odevy, športová obuv, darčekové predmety patriace do tejto triedy.
35 - Reklamná a propagačná činnosť, sprostredkovanie reklamnej a propagačnej činnosti, vydávanie a rozširovanie reklamných materiálov, organizovanie spoločenských akcií a súťaží na reklamné a komerčné účely, uverejňovanie reklamných textov, vzťahy s verejnosťou.
41 - Služby v oblasti kultúry, športu, zábavy, organizovanie kultúrnych, športových a zábavných podujatí, zhromažďovanie a poskytovanie informácií v oblasti kultúry, športu, zábavy a vzdelávania, organizovanie športových a zábavných súťaží, konferencií, poskytovanie práv na prenosy športových podujatí a súťaží, vydavateľská činnosť, sprostredkovanie služieb v oblasti športu, kultúry a zábavy.
(540)

(591) tmavočervená, šedá
(731) Slovak Telecom, a. s., Námestie slobody 6, 817 62 Bratislava, SK;

---

(210) 1388-2004
(220) 28.4.2004
8 (511) 9, 35, 41
(511) 9 - Kompaktné disky; optické disky; digitálne videodisky (DVD); gramofónové platne; magnetické média; magnetické pásky; magnetické nosiče údajov; optické nosiče údajov; videokazety; videopásky; pásky na zvukové nahrávanie; exponované filmy; kreslené filmy; gramofóny; magnetofóny; magnetoskopy; kamery; videokamery; prehrávače kompaktných diskov; periférne zariadenia počítačov; premietacie prístroje; prenosné prehrávače; televízne prijímače; programy na počítačové hry; videohry; zábavné zariadenia prispôsobené na fungovanie len spolu s televíznymi prijímačmi.
35 - Reklama; reklama na počítačovej komunikačnej sieti; vydávanie a aktualizovanie reklamných materiálov; uverejňovanie reklamných textov; rozširovanie reklamných materiálov; prenájom reklamných plôch; rozširovanie reklamných alebo inzertných oznamov; zbieranie údajov do počítačových databáz; zoraďovanie údajov v počítačových databázach.

41 - Prenájom filmových premietačiek a ich príslušenstva; prenájom audioprístrojov; prenájom rozhlasových a televíznych prijímačov; prenájom videokamier; prenájom videorekordérov; prenájom zvukových a obrazových nahrávacích zariadení; prenájom prehrávačov digitálnych videodiskov (DVD); informácie o možnostiach zábavy; nahrávanie videopások; prenájom filmov; prenájom videopások; prenájom audionahrávok; prenájom digitálnych videodiskov (DVD); prenájom gramofónových platní; poskytovanie služieb prenájmu filmov; videopások; audionahrávok; digitálnych videodiskov (DVD); gramofónových platní prostredníctvom počítačovej siete on-line.

(540)

(591) biela, čierna, červená
(731) i-port, s. r. o., Alstrova 230, 831 06 Bratislava, SK;
(740) Brichtová Tatiana, JUDr., Bratislava, SK;

---

(210) 1389-2004
(220) 28.4.2004
8 (511) 9, 12, 18, 25
(511) 9 - Elektrické zváracie zariadenia, zváracie elektródy a drôty; cyklistické ochranné prilby; bicyklové počítače a blikavé svetlá.
12 - Bicykle; nosič batožiny na bicykle, bicyklové pneumatiky, pumpy, ráfy, rámy, sedlá, stojany a zvončeky.
18 - Batohy, chlebníky, tašky na náradie, cyklistické brašne.
25 - Športové oblečenie, oblečenie na voľný čas, lyžiarske oblečenie, nohavice, šortky, tielka, tričká, košele, svetre, pulóvre, bundy, kombinézy, pokrývky hlavy, čelenky, šály, rukavice, potníky; športová obuv, najmä cyklistická obuv, ponožky.
(540) **RIVAL**
(731) AMP WELDING, s. r. o., Orlové 165, 017 01 Považská Bystrica, SK;
(740) Ďurica Ján, Ing., Považská Bystrica, SK;

---

(210) 1390-2004
(220) 28.4.2004
8 (511) 12
(511) 12 - Bicykle.
(540) **VERTEC**
(731) AMP WELDING, s. r. o., Orlové 165, 017 01 Považská Bystrica, SK;
(740) Ďurica Ján, Ing., Považská Bystrica, SK;

---

(210) 1392-2004
(220) 29.4.2004
8 (511) 16, 41
(511) 16 - Tlačoviny, časopisy.
41 - Vydavateľská činnosť.
(540)

auto-hifi

(731) ALMEGA, s. r. o., Na piesku 12, 821 05 Bratislava, SK;
(740) Dolanská Elena, RNDr., Bratislava, SK;

---

(210) 1393-2004
(220) 29.4.2004
8 (511) 16, 29, 30, 35, 41
(511) 16 - Tlačoviny, hlavne z oblasti výživy.
29 - Mäso, ryby, hydina, zverina čerstvé a mrazené, mäsové výťažky, konzervované, varené a sušené ovocie a zelenina, mrazené ovocie a zelenina, mrazené polotovary patriace do tejto triedy, rôsoly a zaváraniny, vajcia, mlieko, mliečne výrobky, jedlé oleje a tuky.
30 - Káva a kávové náhradky, čaj, kakao, cukor, ryža, múka a obilninové prípravky, chlieb, sušienky, sucháre, koláče, jemné pečivo a cukrovinky, med, kvasnice, pudingy, soľ, horčica, korenie, ocot, chuťové omáčky, mrazené krémy, zmrzliny, nanuky.
35 - Maloobchodné služby v oblasti potravín a nápojov, sprostredkovateľská činnosť v oblasti obchodu s tovarmi.
41- Organizovanie spoločenských podujatí, prezentácia spojená s ochutnávkou jedál, značkového vína a alkoholu.
(540)

(731) TRANSMODUL, s. r. o., Štvrtok 16, 913 05 Štvrtok, SK;
(740) Dolanská Elena, RNDr., Bratislava, SK;

---

(210) 1397-2004
(220) 29.4.2004
8 (511) 25
(511) 25 - Dámske a dievčenské odevy; pánske odevy.
(540)

(731) Vidoman Marián, Ing., ul. F. Urbánka 800/7, 020 01 Púchov, SK;

---

(210) 1406-2004
(220) 29.4.2004
8 (511) 18, 24, 25, 28, 35
(511) 18 - Batohy, vaky pre turistov, vaky pre horolezcov, vychádzkové palice, cestovné kufre, cestovné tašky, držiaky na kufre, horolezecké palice, chlebníky, kožené chlopne, lodné kufre, cestovné obaly na odevy, palice na podporu pri chôdzi, vrecká a tašky na pripnutie k opasku, plážové tašky, pokrývky pre zvieratá, postroje pre zvieratá, poľovnícke torby, puzdrá a obaly z vulkanfíbru, puzdrá na navštívenky, remienky na korčule, plecniaky, tašky na nosenie detí, vychádzkové sedadlá, kožušiny, koža, imitácia kože, kožené alebo kožou potiahnuté škatule, kožené šnúrky, kožené povrázky, aktovky, kufre, kufríky, dáždniky, slnečníky, peňaženky, kabelky, kľúčenky z kože, kožušinové pokrývky, kožené náramenné pásy, kožené remene, remienky, vrec-ká z kože na balenie.
24 - Spacie vaky nahrádzajúce prikrývky, sieťky proti moskytom, bavlnené textílie, textílie, tkaniny na textilné využitie, látkové značky, posteľná a stolová bielizeň a textílie, lôžkoviny, kúpeľnové textílie nie ako oblečenie, netkané textílie, textilné obrúsky a vreckovky, obrusy nie papierové, pleteniny, textilné podšívky, zástavy a vlajky nie papierové.
25 - Odevy, bielizeň pohlcujúca pot, bielizeň zabraňujúca poteniu, cyklistické oblečenie, športová obuv, futbalová obuv, gymnastické dresy, kombinézy na vodné lyžovanie, kovové časti na obuv, lyžiarske topánky, obuv a oblečenie pre športovcov, obuv a oblečenie pre turistiku a horské športy, protišmykové pomôcky na obuv, pánske spodky, sprchovacie čiapky, čiapkové šilty, športové tričká a dresy, celé topánky, uniformy, konfekcia, obleky, vesty, vrchné ošatenie, pokrývky hlavy, bielizeň, bundy, čelenky, čiapky, chrániče uší ako pokrývka hlavy, kabáty, klobúky, kapucne, goliere, tielka, tričká, kombinézy, košele, kožušiny ako oblečenie, obuv a plášte na kúpanie, nohavice, opasky, pančuchy, plavky, pleteniny ako oblečenie, svetre, pulóvre, ponožky, potníky, rukavice, šály, šatky, šerpy, vrecká na odevy.
28 - Postroje pre horolezcov, horolezecký výstroj, ochranné vypchávky ako časti športových úborov, bejzbalové rukavice, boxerské rukavice, stacionárne bicykle na cvičenie, chrániče na píšťaly, chrániče na lakte ako športové potreby, opasky pre vzpieračov, hry, hračky, cvičebné náradie, bazény ako športový tovar, činky, stroje na fyzické cvičenie, golfové rukavice a vaky, gymnastické zariadenia, lopty, žetóny, kolieskové korčule, kolobežky, korčule, lyže, lyžiarske viazanie, sánky, skejtbordy.
35 - Maloobchodné služby v oblasti športových potrieb, potrieb pre turistiku, odevov, textilu, textilných doplnkov, obuvi, kancelárie zaoberajúce sa dovozom a vývozom, poradenstvo v obchodnej činnosti, obchodné alebo podnikateľské informácie, organizovanie komerčných alebo reklamných výstav a veľtrhov, predvádzanie tovaru, reklama, sprostredkovanie uvedených služieb, sprostredkovanie obchodu s tovarom.

(540)

(731) TREKLAND s. r. o., Vajanského nábrežie 9, 811 02 Bratislava, SK;
(740) Porubčan Róbert, Ing., Ivanka pri Dunaji, SK;

---

(210) 1410-2004
(220) 29.4.2004
8 (511) 1, 2, 3, 16, 25, 35, 37, 40
(511) 1 - Adhezíva (lepiace materiály) na priemyselné účely, chemické činidlá (okrem činidiel na lekárske a zverolekárske účely), chemické prípravky na odmasťovanie, chemické prípravky na odstraňovanie vosku, chemické prípravky na výrobu farby, chemické výrobky na matnenie emailu, lepidlá na priemyselné účely, soli na farbenie kovov, tmelové konzervačné prípravky s výnimkou farieb a mazadiel, tmely na opravu rozbitých alebo zlomených predmetov, tmely ako impregnačné látky s výnimkou farieb, vodoodolné chemické prípravky pre tmely, s výnimkou farieb.
2 - Alizarínové farbivá, alumíniové farby, anilínové farby, antikorózne mazivá, bieloby (ako farbivá a farby), bronzové laky, čerň (farbivá a farby), emailové farby, emaily (laky), fixatívy (laky), glazúry (farby, laky), glejoživice, japonský čierny lak, laky, matnenie kovov (prípravky proti-), moridlá (farbivá alebo farby), nátery (farby), ochranné nátery na podvozky automobilov, ochranné pásky proti korózii, ochranné prípravky na kovy, ochranné protikorózne prípravky, pojivá do farieb, prípravky proti hrdzi, riedidlá na farby, riedidlá pre farby, riedidlá pre laky, riedidlo na laky, spojivá na farby, spojivá na farby, strieborné emulzie (pigment), tužidlá, zahusťovače do farieb, zahusťovače farby, základné náterové farby, základný ochranný náter na podvozky automobilov, farby na základe akrylových, syntetických živíc a ich polymérov.
3 - Antistatické prípravky na použitie v domácnosti, autokozmetika brúsivá (prípravky), brúsne prípravky, brúsny papier, čistiace prípravky, čistiace prípravky na automobilové okná, diamantové brúsivo, leštiace prípravky, odmasťovacie prípravky s výnimkou prípravkov na použitie vo výrobnom procese, prípravky na čistenie povrchov, prípravky na čistenie, leštenie, brúsenie a odmasťovanie, prípravky na odstraňovanie farby, vosk na leštenie, výrobky na čistenie a umývanie áut.
16 - Baliaci papier, brožúrky, časopisy, etikety s výnimkou textilných, fotografie, grafické zobrazenie, grafiky, kalendáre, kartón, lepenka, kávové filtre, papierové, knihy, lepenkové alebo papierové škatule, lepiace pásky na kancelárske účely a použitie v domácnosti, mapy, obálky (papiernický tovar), obaly (papiernický tovar), obrazy, papiernický tovar, periodické a neperiodické publikácie, plagáty, predmety z kartónu, prospekty, pútače z papiera alebo lepenky, reklamné tabule z papiera, kartónu alebo lepenky, tlačené reklamné materiály, umelohmotné fólie na balenie, vrecia z papiera alebo plastických materiálov.

25 - Čiapkové šilty, čiapky, kombinézy (oblečenie), košele, odevy, pokrývky hlavy, šatky, šály, tielka, tričká, vrchné ošatenie.
35 - Maloobchodná činnosť s tmelmi, farbami, autolakmi, ochrannými nátermi na podvozky automobilov, nátermi, tužidlami a súvisiacimi tovarmi patriacimi do tr. 2, autokozmetikou a čistiacimi a odmasťovacími prípravkami, obchodný alebo podnikateľský prieskum, organizovanie výstav na komerčné alebo reklamné účely, pomoc pri riadení obchodnej činnosti, poradenstvo v obchodnej činnosti, poskytovanie obchodných alebo podnikateľských informácií, reklama, reklamné agentúry, rozširovanie reklamných oznamov, rozširovanie reklamných materiálov zákazníkom (letáky, prospekty, tlačivá, vzorky), sprostredkovanie obchodu s tovarom, sprostredkovanie uvedených služieb.
37 - Autoservisy, čalúnnické opravy, čistenie automobilov, informácie o opravách, lakovanie a farbenie automobilov, lakovanie, glazovanie, leštenie automobilov, opravy a úpravy automobilov, ošetrovanie vozidiel protikoróznymi nátermi, protihrdzová úprava, sprostredkovanie uvedených služieb v tr. 37, údržba a opravy motorových vozidiel, údržba automobilov, umývanie automobilov.
40 - Čistenie povrchov (chemickými rozpúšťadlami), informácie o úprave a spracovaní materiálov, miešanie farieb, služby spojené s farbením, sprostredkovanie uvedených služieb, zmiešavanie farieb.

(540) **CAR-COLOR exclusive**
(731) CAR-COLOR exclusive, s. r. o., Zvolenská cesta 23, 974 01 Banská Bystrica, SK;
(740) Belička Ivan, Ing., Banská Bystrica, SK;

---

(210) 1411-2004
(220) 29.4.2004
8 (511) 1, 2, 3, 16, 25, 35, 37, 40
(511) 1 - Adhezíva (lepiace materiály) na priemyselné účely, chemické činidlá (okrem činidiel na lekárske a zverolekárske účely), chemické prípravky na odmasťovanie, chemické prípravky na odstraňovanie vosku, chemické prípravky na výrobu farby, chemické výrobky na matnenie emailu, lepidlá na priemyselné účely, soli na farbenie kovov, tmelové konzervačné prípravky s výnimkou farieb a mazadiel, tmely na opravu rozbitých alebo zlomených predmetov, tmely ako impregnačné látky s výnimkou farieb, vodoodolné chemické prípravky pre tmely s výnimkou farieb.
2 - Alizarínové farbivá, alumíniové farby, anilínové farby, antikorózne mazivá, bieloby (ako farbivá a farby), bronzové laky, čerň (farbivá a farby), emailové farby, emaily (laky), fixatívy (laky), glazúry (farby, laky), glejoživice, japonský čierny lak, laky, matnenie kovov (prípravky proti-), moridlá (farbivá alebo farby), nátery (farby), ochranné nátery na podvozky automobilov, ochranné pásky proti korózii, ochranné prípravky na kovy, ochranné protikorózne prípravky, pojivá do farieb, prípravky proti hrdzi, riedidlá na farby, riedidlá pre farby, riedidlá pre laky, riedidlo na laky, spojivá na farby, spojivá na farby, strieborné emulzie (pigment), tužidlá, zahusťovače do farieb, zahusťovače farby, základné náterové farby, základný ochranný náter na podvozky automobilov, farby na základe akrylových, syntetických živíc a ich polymérov.
3 - Antistatické prípravky na použitie v domácnosti, autokozmetika brúsivá (prípravky), brúsne prípravky, brúsny papier, čistiace prípravky, čistiace prípravky na automobilové okná, diamantové brúsivo, leštiace prípravky, odmasťovacie prípravky s výnimkou prípravkov na použitie vo výrobnom procese, prípravky na čistenie povrchov, prípravky na čistenie, leštenie, brúsenie a odmasťovanie, prípravky na odstraňovanie farby, vosk na leštenie, výrobky na čistenie a umývanie áut.
16 - Baliaci papier, brožúrky, časopisy, etikety s výnimkou textilných, fotografie, grafické zobrazenie, grafiky, kalendáre, kartón, lepenka, kávové filtre, papierové, knihy, lepenkové alebo papierové škatule, lepiace pásky na kancelárske účely a použitie v domácnosti, mapy, obálky (papiernický tovar), obaly (papiernický tovar), obrazy, papiernický tovar, periodické a neperiodické publikácie, plagáty, predmety z kartónu, prospekty, pútače z papiera alebo lepenky, reklamné tabule z papiera, kartónu alebo lepenky, tlačené reklamné materiály, umelohmotné fólie na balenie, vrecia z papiera alebo plastických materiálov.
25 - Čiapkové šilty, čiapky, kombinézy (oblečenie), košele, odevy, pokrývky hlavy, šatky, šály, tielka, tričká, vrchné ošatenie.
35 - Maloobchodná činnosť s tmelmi, farbami, autolakmi, ochrannými nátermi na podvozky automobilov, nátermi, tužidlami a súvisiacimi tovarmi patriacimi do tr. 2, autokozmetikou a čistiacimi a odmasťovacími prípravkami, obchodný alebo podnikateľský prieskum, organizovanie výstav na komerčné alebo reklamné účely, pomoc pri riadení obchodnej činnosti, poradenstvo v obchodnej činnosti, poskytovanie obchodných alebo podnikateľských informácií, reklama, reklamné agentúry, rozširovanie reklamných oznamov, rozširovanie reklamných materiálov zákazníkom (letáky, prospekty, tlačivá, vzorky), sprostredkovanie obchodu s tovarom, sprostredkovanie uvedených služieb.
37 - Autoservisy, čalúnnické opravy, čistenie automobilov, informácie o opravách, lakovanie a farbenie automobilov, lakovanie, glazovanie, leštenie automobilov, opravy a úpravy automobilov, ošetrovanie vozidiel protikoróznymi nátermi, protihrdzová úprava, sprostredkovanie uvedených služieb v tr. 37, údržba a opravy motorových vozidiel, údržba automobilov, umývanie automobilov.
40 - Čistenie povrchov (chemickými rozpúšťadlami), informácie o úprave a spracovaní materiálov, miešanie farieb, služby spojené s farbením, sprostredkovanie uvedených služieb, zmiešavanie farieb.

(540)

(591) červená
(731) CAR-COLOR exclusive, s. r. o., Zvolenská cesta 23, 974 01 Banská Bystrica, SK;
(740) Belička Ivan, Ing., Banská Bystrica, SK;

(210) 1412-2004
(220) 29.4.2004
8 (511) 16, 38, 41, 42
(511) 16 - Blahoprajné pohľadnice, brožúry, etikety s výnimkou textilných, fotografie, grafické zobrazenie, grafiky, kalendáre, knihy, obálky (papiernický tovar), obaly (papiernický tovar), obrazy, plagáty, prospekty.
38 - Elektronická pošta a prenos dát v reálnom čase (prenose zvuku, obrazu, textu alebo iných dát či informácií) a poskytovanie a sprostredkovanie služieb s tým spojených vrátane poskytovania prístupu a pripojenia k týmto telekomunikačným sieťam vrátane internetu, telekomunikačný prenos elektronických tlačovín, časopisov, periodík, kníh a iných dát prostredníctvom verejnej alebo neverejnej telekomunikačnej siete vrátane internetu, prevádzkovanie elektronických nástenieк, diskusných skupín a fór a poskytovanie prístupu k on-line informačných službám dát.
41 - Vydávanie textov s výnimkou reklamných alebo náborových, organizovanie audiovizuálnych predstavení na účely kultúrne a zábavné, činnosť umeleckej a športovej agentúry, činnosť v oblasti zábavy a kultúry a športu, sprostredkovanie vyššie uvedených služieb, usporadúvanie divadelných, filmových, koncertných a iných predstavení na účely kultúrne a zábavné, vyučovanie, vzdelávanie, prekladateľské a tlmočnícke služby, poskytovanie elektronických tlačovín, časopisov, periodík, kníh a iných dát prostredníctvom verejnej alebo neverejnej telekomunikačnej siete vrátane internetu (bez možnosti kopírovania), informačné služby na internete v oblasti tlmočníctva a prekladateľstva a poskytovania elektronických tlačovín, časopisov, periodík, kníh a iných dát prostredníctvom verejnej a neverejnej telekomunikačnej dátovej siete vrátane internetu.
42 - Grafický dizajn, navrhovanie (priemyselný dizajn), navrhovanie obalov, obalový dizajn, priemyselný dizajn, sprostredkovanie vyššie uvedených služieb v tr. 42, umelecký dizajn, výskum a vývoj nových výrobkov (pre zákazníkov), navrhovanie obalov, navrhovanie módnych a interiérových doplnkov a odevov, návrhy, štrukturovanie a programovanie či iné vytváranie počítačových programov a počítačových systémov, najmä programového vybavenia internetových, intranetových či iných sieťových serverov, serverových staníc a systémov vrátane ich inštalácie, zavádzania, aktualizácie a údržby, návrhy, štrukturovanie a programovanie či iné vytváranie báz dát, iných dátových systémov a aplikácií na ich spracovanie vrátane poskytovania prístupu k nim a ich inštalácie, zavádzania, aktualizácie a údržby, návrhy, štrukturovanie a programovanie či iné vytváranie internetových či intranetových počítačových stránok a nástenieк (webpages a websiites) a internetových či intranetových aplikácií vrátane ich inštalácie, zavádzania, aktualizácie a údržby, hosťovanie (poskytovanie voľného priestoru) na internetové či intranetové počítačové stránky a nástenky (webpages a websites) alebo hosťovanie (poskytovanie voľného priestoru) na internetové či intranetové aplikácie, prevod (konverzia) počítačových programov, dát či iných údajov v elektronickej podobe z rôznych formátov do iných formátov, prevod (konverzia) dokumentov, dát či iných údajov z fyzických médií na elektronické médiá.

(540) ADELALINGUA
(731) ARIANA jazykové centrum, s. r. o., Pluhová 2, 831 03 Bratislava, SK;
(740) Belička Ivan, Ing., Banská Bystrica, SK;

---

(210) 1413-2004
(220) 29.4.2004
8 (511) 16, 38, 41, 42
(511) 16 - Blahoprajné pohľadnice, brožúry, etikety s výnimkou textilných, fotografie, grafické zobrazenie, grafiky, kalendáre, knihy, obálky (papiernický tovar), obaly (papiernický tovar), obrazy, plagáty, prospekty.
38 - Elektronická pošta a prenos dát v reálnom čase (prenose zvuku, obrazu, textu alebo iných dát či informácií) a poskytovanie a sprostredkovanie služieb s tým spojených vrátane poskytovania prístupu a pripojenia k týmto telekomunikačným sieťam vrátane internetu, telekomunikačný prenos elektronických tlačovín, časopisov, periodík, kníh a iných dát prostredníctvom verejnej alebo neverejnej telekomunikačnej siete vrátane internetu, prevádzkovanie elektronických nástenieк, diskusných skupín a fór a poskytovanie prístupu k on-line informačných službám dát.
41 - Vydávanie textov s výnimkou reklamných alebo náborových, organizovanie audiovizuálnych predstavení na účely kultúrne a zábavné, činnosť umeleckej a športovej agentúry, činnosť v oblasti zábavy a kultúry a športu, sprostredkovanie vyššie uvedených služieb, usporadúvanie divadelných, filmových, koncertných a iných predstavení na účely kultúrne a zábavné, vyučovanie, vzdelávanie, prekladateľské a tlmočnícke služby, poskytovanie elektronických tlačovín, časopisov, periodík, kníh a iných dát prostredníctvom verejnej a neverejnej telekomunikačnej siete vrátane internetu (bez možnosti kopírovania), informačné služby na internete v oblasti tlmočníctva, prekladateľstva a poskytovania elektronických tlačovín, časopisov, periodík, kníh a iných dát prostredníctvom verejnej a neverejnej telekomunikačnej siete vrátane internetu.
42 - Grafický dizajn, navrhovanie (priemyselný dizajn), navrhovanie obalov, obalový dizajn, priemyselný dizajn, sprostredkovanie vyššie uvedených služieb v tr. 42, umelecký dizajn, výskum a vývoj nových výrobkov (pre zákazníkov), navrhovanie obalov, navrhovanie módnych a interiérových doplnkov a odevov, návrhy, štrukturovanie a programovanie či iné vytváranie počítačových programov a počítačových systémov, najmä programového vybavenia internetových, intranetových či iných sieťových serverov, serverových staníc a systémov vrátane ich inštalácie, zavádzania, aktualizácie a údržby, návrhy, štrukturovanie a programovanie či iné vytváranie báz dát, iných dátových systémov a aplikácií na ich spracovanie vrátane poskytovania prístupu k nim a ich inštalácie, zavádzania, aktualizácie a údržby, návrhy, štrukturovanie a programovanie či iné vytváranie internetových či intranetových počítačových stránok a nástenieк (webpages a web-

siites) a internetových či intranetových aplikácií vrátane ich inštalácie, zavádzania, aktualizácie a údržby, hosťovanie (poskytovanie voľného priestoru) na internetové či intranetové počítačové stránky a nástenky (webpages a websites) alebo hosťovanie (poskytovanie voľného priestoru) na internetové či intranetové aplikácie, prevod (konverzia) počítačových programov, dát či iných údajov v elektronickej podobe z rôznych formátov do iných formátov, prevod (konverzia) dokumentov, dát či iných údajov z fyzických médií na elektronické médiá.

(540)

ADELA
LINGUA

(731) ARIANA jazykové centrum, s. r. o., Pluhová 2, 831 03 Bratislava, SK;
(740) Belička Ivan, Ing., Banská Bystrica, SK;

---

(210) 1414-2004
(220) 29.4.2004
8 (511) 40
(511) 40 - Delaborácia a likvidácia munície vykonávaná na mobilnom pracovisku.

(540) DANIEL

(731) KONŠTRUKTA - Defence, a. s., K výstavisku 15, 912 50 Trenčín, SK;

---

(210) 1415-2004
(220) 29.4.2004
8 (511) 9, 10, 42
(511) 9 - Prístroje a nástroje vedecké, navigačné, zememeračské, fotografické, kinematografické, optické, signalizačné, kontrolné, záchranné, vzdelávacie patriace do tr. 9, prístroje a nástroje na vedenie, distribúciu, transformáciu, akumuláciu, reguláciu alebo kontrolu elektrického prúdu, prístroje a nástroje na meranie a váženie, vojenské a zbrojné systémy pozostávajúce z elektrických, elektronických, optických, kontrolných prístrojov, nástrojov a zariadení, predovšetkým na kontrolu, riadenie, prenos dát, vyhodnocovanie, meranie a navigovania, elektrické akumulátory, antény, azbestové odevy na ochranu proti ohňu, elektrické batérie, diaľkové ovládače, hasiace prístroje, elektrické hlásiče, elektrické a elektronické zariadenia proti krádeži, bleskozvody, nepriestrelné vesty, ochranné oblečenie proti ohňu, ochranné helmy, masky, ochranné obleky proti úrazom, radiácií a ohňu, poplašné zariadenia, požiarne hlásiče, bezpečnostné siete, ochranné siete proti nehodám, sirény, snímače, ochranné štíty na tvár, elektrické zámky, pohybové snímače, snímače rozbitia skla, snímače tlaku, mikrofóny, rádia, optické čítače, čítače čiarového kódu, ďalekohľady, detektory plynov a dymu, detektory, diaľkomery, zariadenia a prístroje na prenos a reprodukciu zvuku, obrazu alebo dát, magnetoskopy, mikroskopy, neónové reklamy, elektrické drôty a káble, faxy, fotometre, indikátory, kamery, fotoaparáty, kopírovacie zariadenia a stroje patriace do tr. 9, magnetické a optické nosiče údajov, záznamové disky, CD disky, televízne zariadenia, monitory, optické lampy, lasery, meracie prístroje, meradlá, metre, mierky, mikroprocesory, optické prístroje, nástroje a zariadenia, navigačné prístroje, objektívy, okuliare, optické vlákna, počítače, počítačové súčasti a programy, poistky, poplašné zariadenia a ich časti, čipy, solárne články, sonary, radary, röntgenové prístroje a zariadenia, telefónne prístroje, spínače, tachometre, teleskopy, teplomery, termostaty, tlakomery, váhy, audio- a videozariadenia, videokazety, vodováhy, libely, vysielače, vypínače, zrkadlá (optika), zrkadlá na kontrolovanie práce, zváracie prístroje, žiarivky ako svietidlá, zariadenia na rezanie a zváranie elektrickým oblúkom.
10 - Laser na lekárske účely, prístroje a nástroje chirurgické, lekárske, zubárske a zverolekárske, prístroje a zariadenia na lekárske analýzy, anesteziologické prístroje, dýchacie prístroje, elektrokardiogramy, hydrostatické postele na lekárske účely, inhalátory, masážne prístroje, načúvacie nástroje pre hluchých, rádiologické prístroje na lekárske účely, resuscitačné prístroje, injekčné striekačky, teplomery na lekárske účely, tlakomery krvného obehu.
42 - Služby vedecké a technologické, ako aj výskum v oblasti vedy a priemyslu, priemyselné analýzy, služby metrologické, priemyselný výskum a vývoj, výskum a vývoj nových výrobkov a technológií, návrh a vývoj počítačového hardvéru a softvéru, návrh počítačových systémov, zhotovovanie kópií počítačových programov, servis a aktualizovanie počítačových programov, počítačové programovanie, prenájom počítačov a počítačového softvéru, vytváranie a udržiavanie počítačových stránok pre zákazníkov, grafický a priemyselný dizajn, hosťovanie na počítačových stránkach, navrhovanie obalov, poradenstvo v oblasti počítačového hardvéru a softvéru, inštalácia počítačových programov, prevod a konverzia údajov a dokumentov z fyzických médií na elektronické média, sprostredkovanie uvedených služieb.

(540) LAWAREC

(731) METRODAT, spol. s r. o., Nálepkova 24, 811 01 Bratislava, SK;
(740) Porubčan Róbert, Ing., Ivanka pri Dunaji, SK;

---

(210) 1416-2004
(220) 29.4.2004
8 (511) 9, 10, 42
(511) 9 - Prístroje a nástroje vedecké, navigačné, zememeračské, fotografické, kinematografické, optické, signalizačné, kontrolné, záchranné, vzdelávacie patriace do tr. 9, prístroje a nástroje na vedenie, distribúciu, transformáciu, akumuláciu, reguláciu alebo kontrolu elektrického prúdu, prístroje a nástroje na meranie a váženie, vojenské a zbrojné systémy pozostávajúce z elektrických, elektronických, optických, kontrolných prístrojov, nástrojov a zariadení, predovšetkým na kontrolu, riadenie, prenos dát, vyhodnocovanie, me-

ranie a navigovania, elektrické akumulátory, antény, azbestové odevy na ochranu proti ohňu, elektrické batérie, diaľkové ovládače, hasiace prístroje, elektrické hlásiče, elektrické a elektronické zariadenia proti krádeži, bleskozvody, nepriestrelné vesty, ochranné oblečenie proti ohňu, ochranné helmy, masky, ochranné obleky proti úrazom, radiácií a ohňu, poplašné zariadenia, požiarne hlásiče, bezpečnostné siete, ochranné siete proti nehodám, sirény, snímače, ochranné štíty na tvár, elektrické zámky, pohybové snímače, snímače rozbitia skla, snímače tlaku, mikrofóny, rádia, optické čítače, čítače čiarového kódu, ďalekohľady, detektory plynov a dymu, detektory, diaľkomery, zariadenia a prístroje na prenos a reprodukciu zvuku, obrazu alebo dát, magnetoskopy, mikroskopy, neónové reklamy, elektrické drôty a káble, faxy, fotometre, indikátory, kamery, fotoaparáty, kopírovacie zariadenia a stroje patriace do tr. 9, magnetické a optické nosiče údajov, záznamové disky, CD disky, televízne zariadenia, monitory, optické lampy, lasery, meracie prístroje, meradlá, metre, mierky, mikroprocesory, optické prístroje, nástroje a zariadenia, navigačné prístroje, objektívy, okuliare, optické vlákna, počítače, počítačové súčasti a programy, poistky, poplašné zariadenia a ich časti, čipy, solárne články, sonary, radary, röntgenové prístroje a zariadenia, telefónne prístroje, spínače, tachometre, teleskopy, teplomery, termostaty, tlakomery, váhy, audio- a videozariadenia, videokazety, vodováhy, libely, vysielače, vypínače, zrkadlá (optika), zrkadlá na kontrolovanie práce, zváracie prístroje, žiarivky ako svietidlá, zariadenia na rezanie a zváranie elektrickým oblúkom.
10 - Laser na lekárske účely, prístroje a nástroje chirurgické, lekárske, zubárske a zverolekárske, prístroje a zariadenia na lekárske analýzy, anesteziologické prístroje, dýchacie prístroje, elektrokardiogramy, hydrostatické postele na lekárske účely, inhalátory, masážne prístroje, načúvacie nástroje pre hluchých, rádiologické prístroje na lekárske účely, resuscitačné prístroje, injekčné striekačky, teplomery na lekárske účely, tlakomery krvného obehu.
42 - Služby vedecké a technologické, ako aj výskum v oblasti vedy a priemyslu, priemyselné analýzy, služby metrologické, priemyselný výskum a vývoj, výskum a vývoj nových výrobkov a technológií, návrh a vývoj počítačového hardvéru a softvéru, návrh počítačových systémov, zhotovovanie kópií počítačových programov, servis a aktualizovanie počítačových programov, počítačové programovanie, prenájom počítačov a počítačového softvéru, vytváranie a udržiavanie počítačových stránok pre zákazníkov, grafický a priemyselný dizajn, hosťovanie na počítačových stránkach, navrhovanie obalov, poradenstvo v oblasti počítačového hardvéru a softvéru, inštalácia počítačových programov, prevod a konverzia údajov a dokumentov z fyzických médií na elektronické média, sprostredkovanie uvedených služieb.

(540) GARVAN

(731) METRODAT, spol. s r. o., Nálepkova 24, 811 01 Bratislava, SK;

(740) Porubčan Róbert, Ing., Ivanka pri Dunaji, SK;

---

(210) 1417-2004

(220) 30.4.2004

8 (511) 5, 35, 36, 39, 44

(511) 5 - Farmaceutické prípravky, liečivá na ľudskú spotrebu.
35 - Poradenstvo v obchodnej činnosti, odborné obchodné poradenstvo, obchodná činnosť (pomoc pri riadení), sprostredkovanie obchodu s tovarmi, reklamná a propagačná činnosť.
36 - Služby v oblasti finančníctva (faktoring a forfaiting), prenájom nehnuteľností.
39 - Distribúcia liekov a zdravotníckych pomôcok.
44 - Farmaceutické poradenstvo.

(540)

(591) čierna, svetločervená

(731) Cityfarma Slovakia, a. s., Kapitulská 16, 811 01 Bratislava, SK;

(740) Suchoňová Katarína, JUDr., Banská Bystrica, SK;

---

(210) 1418-2004

(220) 30.4.2004

8 (511) 5, 35, 36, 39, 44

(511) 5 - Farmaceutické prípravky, liečivá na ľudskú spotrebu.
35 - Poradenstvo v obchodnej činnosti, odborné obchodné poradenstvo, obchodná činnosť (pomoc pri riadení), sprostredkovanie obchodu s tovarmi, reklamná a propagačná činnosť.
36 - Služby v oblasti finančníctva (faktoring a forfaiting), prenájom nehnuteľností.
39 - Distribúcia liekov a zdravotníckych pomôcok.
44 - Farmaceutické poradenstvo.

(540) CITYFARMA

(731) Cityfarma Slovakia, a. s., Kapitulská 16, 811 01 Bratislava, SK;

(740) Suchoňová Katarína, JUDr., Banská Bystrica, SK;

---

(210) 1419-2004

(220) 30.4.2004

8 (511) 35, 38, 41, 42

(511) 35 - Poskytovanie obchodných alebo podnikateľských informácií, komerčné informačné kancelárie, vydávanie a aktualizovanie reklamných materiálov, vzťahy s verejnosťou (prieskum vzťahov medzi podnikmi, inštitúciami a spoločenským prostredím), reklamné agentúry, vedenie kartoték v počítači, obchodné alebo podnikateľské informácie, podpora predaja (pre tretie osoby), zbieranie údajov do počítačových databáz, zoraďovanie údajov v počítačových databázach, reklama (on-line) na počítačovej komunikačnej sieti, vyhľadávanie informácií v počítačových súboroch (pre zákazníkov).
38 - Posielanie správ, informačné kancelárie, elektronická pošta, telekomunikačné informácie.

41 - Vydávanie textov s výnimkou reklamných alebo náborových; informácie o výchove a vzdelávaní, informácie o možnostiach zábavy, informácie o možnostiach rekreácie, vydávanie (on--line) kníh a časopisov v elektronickej forme, elektronická edičná činnosť v malom (DTP služby), poskytovanie elektronických publikácií on--line (bez možnosti kopírovania).
42 - Prenájom počítačového softvéru, obnovovanie počítačových databáz, návrhy počítačových systémov, prevod a konverzia údajov a dokumentov z fyzických médií na elektronické médiá, vytváranie a udržiavanie počítačových stránok (web) pre zákazníkov, hosťovanie na počítačových stránkach (webových stránkach), prevod a konverzia počítačových programov a údajov (okrem fyzickej konverzie).

(540)

Informácie.SK

(591) modrá, biela
(731) Drahovský Jozef, Björnsonova 12, 811 05 Bratislava, SK;

---

(210) 1420-2004
(220) 30.4.2004
8 (511) 1, 3, 5, 35, 41, 44
(511) 1 - Konzervačné prísady do farmaceutických prípravkov.
3 - Éterické esencie; éterické oleje.
5 - Bakteriálne prípravky na lekárske a zverolekárske účely; balzamy na lekárske účely; bielkovinová potrava na lekárske účely; biologické prípravky na lekárske účely; bylinkové čaje na lekárske použitie; dietetické nápoje upravené na lekárske účely; dietetické potraviny upravené na lekárske účely; doplnky výživy na lekárske účely; farmaceutické prípravky; gencián na farmaceutické účely; glukóza na lekárske účely; horčicový olej na lekárske účely; horké drevo na lekárske účely; hormóny na lekárske účely; chemické činidlá na lekárske a zverolekárske účely; chemické prípravky na farmaceutické účely; chemické prípravky na lekárske účely; chinín na lekárske účely; kapsuly na farmaceutické účely; kapsuly na lieky; lecitín na lekárske účely; liečivá na ľudskú spotrebu; liečivá na zverolekárske účely; liečivé cukríky, pastilky; liečivé čaje; liečivé prípravky na zuby; liečivé rastliny; masti na farmaceutické účely; masti na lekárske účely; masti proti popáleninám; materská kašička na lekárske účely; mentol na farmaceutické účely; náplasti na lekárske účely; pastilky na farmaceutické účely; prípravky proti popáleninám na farmaceutické účely; prípravky slúžiace na starostlivosť o ústnu dutinu na lekárske účely; ricínový olej na lekárske účely; séra; soli na lekárske účely; tabletky na zahnanie hladu (chuti do jedla) na lekárske použitie; tekuté lieky, lieky vo forme nápojov; tinktúry na lekárske účely; tuky na lekárske účely; výrobky slúžiace na starostlivosť o ústnu dutinu na lekárske účely; vata na lekárske účely; prírodná vazelína na lekárske účely; vedľajšie produkty spracovania obilnín na lekárske účely; vitamínové prípravky; žuvacie gumy, žuvačky na lekárske účely.
35 - Obchodné alebo podnikateľské informácie; organizovanie výstav na komerčné alebo reklamné účely; reklama; reklamné agentúry; rozširovanie reklamných materiálov zákazníkom (letáky, prospekty, tlačivá, vzorky); vydávanie a aktualizovanie reklamných materiálov; rozširovanie reklamných oznamov; rozširovanie reklamných materiálov zákazníkom (letáky, prospekty, tlačivá, vzorky); štatistické informácie; vydávanie a aktualizovanie reklamných materiálov; vyhľadávanie informácií v počítačových súboroch (pre zákazníkov).
41- Informácie o výchove a vzdelávaní; pedagogické informácie.
44 - Farmaceutické poradenstvo; lekárske služby; súkromné kliniky alebo sanatóriá.

(540) Medofloran
(731) MEDOCHEMIE LTD, Constantinopel str. 1-10, 35 05 Limassol, CY;
(740) Holakovský Štefan, Ing., Bratislava, SK;

---

(210) 1421-2004
(220) 30.4.2004
8 (511) 1, 3, 5, 35, 41, 44
(511) 1 - Konzervačné prísady do farmaceutických prípravkov.
3 - Éterické esencie; éterické oleje.
5 - Bakteriálne prípravky na lekárske a zverolekárske účely; balzamy na lekárske účely; bielkovinová potrava na lekárske účely; biologické prípravky na lekárske účely; bylinkové čaje na lekárske použitie; dietetické nápoje upravené na lekárske účely; dietetické potraviny upravené na lekárske účely; doplnky výživy na lekárske účely; farmaceutické prípravky; gencián na farmaceutické účely; glukóza na lekárske účely; horčicový olej na lekárske účely; horké drevo na lekárske účely; hormóny na lekárske účely; chemické činidlá na lekárske a zverolekárske účely; chemické prípravky na farmaceutické účely; chemické prípravky na lekárske účely; chinín na lekárske účely; kapsuly na farmaceutické účely; kapsuly na lieky; lecitín na lekárske účely; liečivá na ľudskú spotrebu; liečivá na zverolekárske účely; liečivé cukríky, pastilky; liečivé čaje; liečivé prípravky na zuby; liečivé rastliny; masti na farmaceutické účely; masti na lekárske účely; masti proti popáleninám; materská kašička na lekárske účely; mentol na farmaceutické účely; náplasti na lekárske účely; pastilky na farmaceutické účely; prípravky proti popáleninám na farmaceutické účely; prípravky slúžiace na starostlivosť o ústnu dutinu na lekárske účely; ricínový olej na lekárske účely; séra; soli na lekárske účely; tabletky na zahnanie hladu (chuti do jedla) na lekárske použitie; tekuté lieky, lieky vo forme nápojov; tinktúry na lekárske účely; tuky na lekárske účely; výrobky slúžiace na starostlivosť o ústnu dutinu na lekárske účely; vata na lekárske účely; prírodná vazelína na lekárske účely; vedľajšie produkty spracovania obilnín na lekárske účely; vitamínové prípravky; žuvacie gumy, žuvačky na lekárske účely.

35 - Obchodné alebo podnikateľské informácie; organizovanie výstav na komerčné alebo reklamné účely; reklama; reklamné agentúry; rozširovanie reklamných materiálov zákazníkom (letáky, prospekty, tlačivá, vzorky); vydávanie a aktualizovanie reklamných materiálov; rozširovanie reklamných oznamov; rozširovanie reklamných materiálov zákazníkom (letáky, prospekty, tlačivá, vzorky); štatistické informácie; vydávanie a aktualizovanie reklamných materiálov; vyhľadávanie informácií v počítačových súboroch (pre zákazníkov).
41- Informácie o výchove a vzdelávaní; pedagogické informácie.
44 - Farmaceutické poradenstvo; lekárske služby; súkromné kliniky alebo sanatóriá.

(540) ARKETIS
(731) MEDOCHEMIE LTD, Constantinopel str. 1-10, 35 05 Limassol, CY;
(740) Holakovský Štefan, Ing., Bratislava, SK;

---

(210) 1422-2004
(220) 30.4.2004
8 (511) 1, 3, 5, 35, 41, 44
(511) 1 - Konzervačné prísady do farmaceutických prípravkov.
3 - Éterické esencie; éterické oleje.
5 - Bakteriálne prípravky na lekárske a zverolekárske účely; balzamy na lekárske účely; bielkovinová potrava na lekárske účely; biologické prípravky na lekárske účely; bylinkové čaje na lekárske použitie; dietetické nápoje upravené na lekárske účely; dietetické potraviny upravené na lekárske účely; doplnky výživy na lekárske účely; farmaceutické prípravky; gencián na farmaceutické účely; glukóza na lekárske účely; horčicový olej na lekárske účely; horké drevo na lekárske účely; hormóny na lekárske účely; chemické činidlá na lekárske a zverolekárske účely; chemické prípravky na farmaceutické účely; chemické prípravky na lekárske účely; chinín na lekárske účely; kapsuly na farmaceutické účely; kapsuly na lieky; lecitín na lekárske účely; liečivá na ľudskú spotrebu; liečivá na zverolekárske účely; liečivé cukríky, pastilky; liečivé čaje; liečivé prípravky na zuby; liečivé rastliny; masti na farmaceutické účely; masti na lekárske účely; masti proti popáleninám; materská kašička na lekárske účely; mentol na farmaceutické účely; náplasti na lekárske účely; pastilky na farmaceutické účely; prípravky proti popáleninám na farmaceutické účely; prípravky slúžiace na starostlivosť o ústnu dutinu na lekárske účely; ricínový olej na lekárske účely; séra; soli na lekárske účely; tabletky na zahnanie hladu (chuti do jedla) na lekárske použitie; tekuté lieky, lieky vo forme nápojov; tinktúry na lekárske účely; tuky na lekárske účely; výrobky slúžiace na starostlivosť o ústnu dutinu na lekárske účely; vata na lekárske účely; prírodná vazelína na lekárske účely; vedľajšie produkty spracovania obilnín na lekárske účely; vitamínové prípravky; žuvacie gumy, žuvačky na lekárske účely.

35 - Obchodné alebo podnikateľské informácie; organizovanie výstav na komerčné alebo reklamné účely; reklama; reklamné agentúry; rozširovanie reklamných materiálov zákazníkom (letáky, prospekty, tlačivá, vzorky); vydávanie a aktualizovanie reklamných materiálov; rozširovanie reklamných oznamov; rozširovanie reklamných materiálov zákazníkom (letáky, prospekty, tlačivá, vzorky); štatistické informácie; vydávanie a aktualizovanie reklamných materiálov; vyhľadávanie informácií v počítačových súboroch (pre zákazníkov).
41- Informácie o výchove a vzdelávaní; pedagogické informácie.
44 - Farmaceutické poradenstvo; lekárske služby; súkromné kliniky alebo sanatóriá.

(540) AVERNOL
(731) MEDOCHEMIE LTD, Constantinopel str. 1-10, 35 05 Limassol, CY;
(740) Holakovský Štefan, Ing., Bratislava, SK;

---

(210) 1423-2004
(220) 30.4.2004
8 (511) 1, 3, 5, 35, 41, 44
(511) 1 - Konzervačné prísady do farmaceutických prípravkov.
3 - Éterické esencie; éterické oleje.
5 - Bakteriálne prípravky na lekárske a zverolekárske účely; balzamy na lekárske účely; bielkovinová potrava na lekárske účely; biologické prípravky na lekárske účely; bylinkové čaje na lekárske použitie; dietetické nápoje upravené na lekárske účely; dietetické potraviny upravené na lekárske účely; doplnky výživy na lekárske účely; farmaceutické prípravky; gencián na farmaceutické účely; glukóza na lekárske účely; horčicový olej na lekárske účely; horké drevo na lekárske účely; hormóny na lekárske účely; chemické činidlá na lekárske a zverolekárske účely; chemické prípravky na farmaceutické účely; chemické prípravky na lekárske účely; chinín na lekárske účely; kapsuly na farmaceutické účely; kapsuly na lieky; lecitín na lekárske účely; liečivá na ľudskú spotrebu; liečivá na zverolekárske účely; liečivé cukríky, pastilky; liečivé čaje; liečivé prípravky na zuby; liečivé rastliny; masti na farmaceutické účely; masti na lekárske účely; masti proti popáleninám; materská kašička na lekárske účely; mentol na farmaceutické účely; náplasti na lekárske účely; pastilky na farmaceutické účely; prípravky proti popáleninám na farmaceutické účely; prípravky slúžiace na starostlivosť o ústnu dutinu na lekárske účely; ricínový olej na lekárske účely; séra; soli na lekárske účely; tabletky na zahnanie hladu (chuti do jedla) na lekárske použitie; tekuté lieky, lieky vo forme nápojov; tinktúry na lekárske účely; tuky na lekárske účely; výrobky slúžiace na starostlivosť o ústnu dutinu na lekárske účely; vata na lekárske účely; prírodná vazelína na lekárske účely; vedľajšie produkty spracovania obilnín na lekárske účely; vitamínové prípravky; žuvacie gumy, žuvačky na lekárske účely.

35 - Obchodné alebo podnikateľské informácie; organizovanie výstav na komerčné alebo reklamné účely; reklama; reklamné agentúry; rozširovanie reklamných materiálov zákazníkom (letáky, prospekty, tlačivá, vzorky); vydávanie a aktualizovanie reklamných materiálov; rozširovanie reklamných oznamov; rozširovanie reklamných materiálov zákazníkom (letáky, prospekty, tlačivá, vzorky); štatistické informácie; vydávanie a aktualizovanie reklamných materiálov; vyhľadávanie informácií v počítačových súboroch (pre zákazníkov).
41- Informácie o výchove a vzdelávaní; pedagogické informácie.
44 - Farmaceutické poradenstvo; lekárske služby; súkromné kliniky alebo sanatóriá.

(540) LAMOTRIX
(731) MEDOCHEMIE LTD, Constantinopel str. 1-10, 35 05 Limassol, CY;
(740) Holakovský Štefan, Ing., Bratislava, SK;

---

(210) 1424-2004
(220) 30.4.2004
8 (511) 1, 3, 5, 35, 41, 44
(511) 1 - Konzervačné prísady do farmaceutických prípravkov.
3 - Éterické esencie; éterické oleje.
5 - Bakteriálne prípravky na lekárske a zverolekárske účely; balzamy na lekárske účely; bielkovinová potrava na lekárske účely; biologické prípravky na lekárske účely; bylinkové čaje na lekárske použitie; dietetické nápoje upravené na lekárske účely; dietetické potraviny upravené na lekárske účely; doplnky výživy na lekárske účely; farmaceutické prípravky; gencián na farmaceutické účely; glukóza na lekárske účely; horčicový olej na lekárske účely; horké drevo na lekárske účely; hormóny na lekárske účely; chemické činidlá na lekárske a zverolekárske účely; chemické prípravky na farmaceutické účely; chemické prípravky na lekárske účely; chinín na lekárske účely; kapsuly na farmaceutické účely; kapsuly na lieky; lecitín na lekárske účely; liečivá na ľudskú spotrebu; liečivá na zverolekárske účely; liečivé cukríky, pastilky; liečivé čaje; liečivé prípravky na zuby; liečivé rastliny; masti na farmaceutické účely; masti na lekárske účely; masti proti popáleninám; materská kašička na lekárske účely; mentol na farmaceutické účely; náplasti na lekárske účely; pastilky na farmaceutické účely; prípravky proti popáleninám na farmaceutické účely; prípravky slúžiace na starostlivosť o ústnu dutinu na lekárske účely; ricínový olej na lekárske účely; séra; soli na lekárske účely; tabletky na zahnanie hladu (chuti do jedla) na lekárske použitie; tekuté lieky, lieky vo forme nápojov; tinktúry na lekárske účely; tuky na lekárske účely; výrobky slúžiace na starostlivosť o ústnu dutinu na lekárske účely; vata na lekárske účely; prírodná vazelína na lekárske účely; vedľajšie produkty spracovania obilnín na lekárske účely; vitamínové prípravky; žuvacie gumy, žuvačky na lekárske účely.

35 - Obchodné alebo podnikateľské informácie; organizovanie výstav na komerčné alebo reklamné účely; reklama; reklamné agentúry; rozširovanie reklamných materiálov zákazníkom (letáky, prospekty, tlačivá, vzorky); vydávanie a aktualizovanie reklamných materiálov; rozširovanie reklamných oznamov; rozširovanie reklamných materiálov zákazníkom (letáky, prospekty, tlačivá, vzorky); štatistické informácie; vydávanie a aktualizovanie reklamných materiálov; vyhľadávanie informácií v počítačových súboroch (pre zákazníkov).
41- Informácie o výchove a vzdelávaní; pedagogické informácie.
44 - Farmaceutické poradenstvo; lekárske služby; súkromné kliniky alebo sanatóriá.

(540) ANAGYR
(731) MEDOCHEMIE LTD, Constantinopel str. 1-10, 35 05 Limassol, CY;
(740) Holakovský Štefan, Ing., Bratislava, SK;

---

(210) 1425-2004
(220) 30.4.2004
8 (511) 1, 3, 5, 35, 41, 44
(511) 1 - Konzervačné prísady do farmaceutických prípravkov.
3 - Éterické esencie; éterické oleje.
5 - Bakteriálne prípravky na lekárske a zverolekárske účely; balzamy na lekárske účely; bielkovinová potrava na lekárske účely; biologické prípravky na lekárske účely; bylinkové čaje na lekárske použitie; dietetické nápoje upravené na lekárske účely; dietetické potraviny upravené na lekárske účely; doplnky výživy na lekárske účely; farmaceutické prípravky; gencián na farmaceutické účely; glukóza na lekárske účely; horčicový olej na lekárske účely; horké drevo na lekárske účely; hormóny na lekárske účely; chemické činidlá na lekárske a zverolekárske účely; chemické prípravky na farmaceutické účely; chemické prípravky na lekárske účely; chinín na lekárske účely; kapsuly na farmaceutické účely; kapsuly na lieky; lecitín na lekárske účely; liečivá na ľudskú spotrebu; liečivá na zverolekárske účely; liečivé cukríky, pastilky; liečivé čaje; liečivé prípravky na zuby; liečivé rastliny; masti na farmaceutické účely; masti na lekárske účely; masti proti popáleninám; materská kašička na lekárske účely; mentol na farmaceutické účely; náplasti na lekárske účely; pastilky na farmaceutické účely; prípravky proti popáleninám na farmaceutické účely; prípravky slúžiace na starostlivosť o ústnu dutinu na lekárske účely; ricínový olej na lekárske účely; séra; soli na lekárske účely; tabletky na zahnanie hladu (chuti do jedla) na lekárske použitie; tekuté lieky, lieky vo forme nápojov; tinktúry na lekárske účely; tuky na lekárske účely; výrobky slúžiace na starostlivosť o ústnu dutinu na lekárske účely; vata na lekárske účely; prírodná vazelína na lekárske účely; vedľajšie produkty spracovania obilnín na lekárske účely; vitamínové prípravky; žuvacie gumy, žuvačky na lekárske účely.

35 - Obchodné alebo podnikateľské informácie; organizovanie výstav na komerčné alebo reklamné účely; reklama; reklamné agentúry; rozširovanie reklamných materiálov zákazníkom (letáky, prospekty, tlačivá, vzorky); vydávanie a aktualizovanie reklamných materiálov; rozširovanie reklamných oznamov; rozširovanie reklamných materiálov zákazníkom (letáky, prospekty, tlačivá, vzorky); štatistické informácie; vydávanie a aktualizovanie reklamných materiálov; vyhľadávanie informácií v počítačových súboroch (pre zákazníkov).
41- Informácie o výchove a vzdelávaní; pedagogické informácie.
44 - Farmaceutické poradenstvo; lekárske služby; súkromné kliniky alebo sanatóriá.

(540) ZOCARDIN
(731) MEDOCHEMIE LTD, Constantinopel str. 1-10, 35 05 Limassol, CY;
(740) Holakovský Štefan, Ing., Bratislava, SK;

---

(210) 1426-2004
(220) 30.4.2004
8 (511) 1, 3, 5, 35, 41, 44
(511) 1 - Konzervačné prísady do farmaceutických prípravkov.
3 - Éterické esencie; éterické oleje.
5 - Bakteriálne prípravky na lekárske a zverolekárske účely; balzamy na lekárske účely; bielkovinová potrava na lekárske účely; biologické prípravky na lekárske účely; bylinkové čaje na lekárske použitie; dietetické nápoje upravené na lekárske účely; dietetické potraviny upravené na lekárske účely; doplnky výživy na lekárske účely; farmaceutické prípravky; gencián na farmaceutické účely; glukóza na lekárske účely; horčicový olej na lekárske účely; horké drevo na lekárske účely; hormóny na lekárske účely; chemické činidlá na lekárske a zverolekárske účely; chemické prípravky na farmaceutické účely; chemické prípravky na lekárske účely; chinín na lekárske účely; kapsuly na farmaceutické účely; kapsuly na lieky; lecitín na lekárske účely; liečivá na ľudskú spotrebu; liečivá na zverolekárske účely; liečivé cukríky, pastilky; liečivé čaje; liečivé prípravky na zuby; liečivé rastliny; masti na farmaceutické účely; masti na lekárske účely; masti proti popáleninám; materská kašička na lekárske účely; mentol na farmaceutické účely; náplasti na lekárske účely; pastilky na farmaceutické účely; prípravky proti popáleninám na farmaceutické účely; prípravky slúžiace na starostlivosť o ústnu dutinu na lekárske účely; ricínový olej na lekárske účely; séra; soli na lekárske účely; tabletky na zahnanie hladu (chuti do jedla) na lekárske použitie; tekuté lieky, lieky vo forme nápojov; tinktúry na lekárske účely; tuky na lekárske účely; výrobky slúžiace na starostlivosť o ústnu dutinu na lekárske účely; vata na lekárske účely; prírodná vazelína na lekárske účely; vedľajšie produkty spracovania obilnín na lekárske účely; vitamínové prípravky; žuvacie gumy, žuvačky na lekárske účely.

35 - Obchodné alebo podnikateľské informácie; organizovanie výstav na komerčné alebo reklamné účely; reklama; reklamné agentúry; rozširovanie reklamných materiálov zákazníkom (letáky, prospekty, tlačivá, vzorky); vydávanie a aktualizovanie reklamných materiálov; rozširovanie reklamných oznamov; rozširovanie reklamných materiálov zákazníkom (letáky, prospekty, tlačivá, vzorky); štatistické informácie; vydávanie a aktualizovanie reklamných materiálov; vyhľadávanie informácií v počítačových súboroch (pre zákazníkov).
41- Informácie o výchove a vzdelávaní; pedagogické informácie.
44 - Farmaceutické poradenstvo; lekárske služby; súkromné kliniky alebo sanatóriá.

(540) OSTOREP
(731) MEDOCHEMIE LTD, Constantinopel str. 1-10, 35 05 Limassol, CY;
(740) Holakovský Štefan, Ing., Bratislava, SK;

---

(210) 1428-2004
(220) 30.4.2004
8 (511) 1, 3, 5, 35, 41, 44
(511) 1 - Konzervačné prísady do farmaceutických prípravkov.
3 - Éterické esencie; éterické oleje.
5 - Bakteriálne prípravky na lekárske a zverolekárske účely; balzamy na lekárske účely; bielkovinová potrava na lekárske účely; biologické prípravky na lekárske účely; bylinkové čaje na lekárske použitie; dietetické nápoje upravené na lekárske účely; dietetické potraviny upravené na lekárske účely; doplnky výživy na lekárske účely; farmaceutické prípravky; gencián na farmaceutické účely; glukóza na lekárske účely; horčicový olej na lekárske účely; horké drevo na lekárske účely; hormóny na lekárske účely; chemické činidlá na lekárske a zverolekárske účely; chemické prípravky na farmaceutické účely; chemické prípravky na lekárske účely; chinín na lekárske účely; kapsuly na farmaceutické účely; kapsuly na lieky; lecitín na lekárske účely; liečivá na ľudskú spotrebu; liečivá na zverolekárske účely; liečivé cukríky, pastilky; liečivé čaje; liečivé prípravky na zuby; liečivé rastliny; masti na farmaceutické účely; masti na lekárske účely; masti proti popáleninám; materská kašička na lekárske účely; mentol na farmaceutické účely; náplasti na lekárske účely; pastilky na farmaceutické účely; prípravky proti popáleninám na farmaceutické účely; prípravky slúžiace na starostlivosť o ústnu dutinu na lekárske účely; ricínový olej na lekárske účely; séra; soli na lekárske účely; tabletky na zahnanie hladu (chuti do jedla) na lekárske použitie; tekuté lieky, lieky vo forme nápojov; tinktúry na lekárske účely; tuky na lekárske účely; výrobky slúžiace na starostlivosť o ústnu dutinu na lekárske účely; vata na lekárske účely; prírodná vazelína na lekárske účely; vedľajšie produkty spracovania obilnín na lekárske účely; vitamínové prípravky; žuvacie gumy, žuvačky na lekárske účely.

35 - Obchodné alebo podnikateľské informácie; organizovanie výstav na komerčné alebo reklamné účely; reklama; reklamné agentúry; rozširovanie reklamných materiálov zákazníkom (letáky, prospekty, tlačivá, vzorky); vydávanie a aktualizovanie reklamných materiálov; rozširovanie reklamných oznamov; rozširovanie reklamných materiálov zákazníkom (letáky, prospekty, tlačivá, vzorky); štatistické informácie; vydávanie a aktualizovanie reklamných materiálov; vyhľadávanie informácií v počítačových súboroch (pre zákazníkov).
41- Informácie o výchove a vzdelávaní; pedagogické informácie.
44 - Farmaceutické poradenstvo; lekárske služby; súkromné kliniky alebo sanatóriá.

(540) AMICOR
(731) MEDOCHEMIE LTD, Constantinopel str. 1-10, 35 05 Limassol, CY;
(740) Holakovský Štefan, Ing., Bratislava, SK;

---

(210) 1429-2004
(220) 30.4.2004
8 (511) 1, 3, 5, 35, 41, 44
(511) 1 - Konzervačné prísady do farmaceutických prípravkov.
3 - Éterické esencie; éterické oleje.
5 - Bakteriálne prípravky na lekárske a zverolekárske účely; balzamy na lekárske účely; bielkovinová potrava na lekárske účely; biologické prípravky na lekárske účely; bylinkové čaje na lekárske použitie; dietetické nápoje upravené na lekárske účely; dietetické potraviny upravené na lekárske účely; doplnky výživy na lekárske účely; farmaceutické prípravky; gencián na farmaceutické účely; glukóza na lekárske účely; horčicový olej na lekárske účely; horké drevo na lekárske účely; hormóny na lekárske účely; chemické činidlá na lekárske a zverolekárske účely; chemické prípravky na farmaceutické účely; chemické prípravky na lekárske účely; chinín na lekárske účely; kapsuly na farmaceutické účely; kapsuly na lieky; lecitín na lekárske účely; liečivá na ľudskú spotrebu; liečivá na zverolekárske účely; liečivé cukríky, pastilky; liečivé čaje; liečivé prípravky na zuby; liečivé rastliny; masti na farmaceutické účely; masti na lekárske účely; masti proti popáleninám; materská kašička na lekárske účely; mentol na farmaceutické účely; náplasti na lekárske účely; pastilky na farmaceutické účely; prípravky proti popáleninám na farmaceutické účely; prípravky slúžiace na starostlivosť o ústnu dutinu na lekárske účely; ricínový olej na lekárske účely; séra; soli na lekárske účely; tabletky na zahnanie hladu (chuti do jedla) na lekárske použitie; tekuté lieky, lieky vo forme nápojov; tinktúry na lekárske účely; tuky na lekárske účely; výrobky slúžiace na starostlivosť o ústnu dutinu na lekárske účely; vata na lekárske účely; prírodná vazelína na lekárske účely; vedľajšie produkty spracovania obilnín na lekárske účely; vitamínové prípravky; žuvacie gumy, žuvačky na lekárske účely.

35 - Obchodné alebo podnikateľské informácie; organizovanie výstav na komerčné alebo reklamné účely; reklama; reklamné agentúry; rozširovanie reklamných materiálov zákazníkom (letáky, prospekty, tlačivá, vzorky); vydávanie a aktualizovanie reklamných materiálov; rozširovanie reklamných oznamov; rozširovanie reklamných materiálov zákazníkom (letáky, prospekty, tlačivá, vzorky); štatistické informácie; vydávanie a aktualizovanie reklamných materiálov; vyhľadávanie informácií v počítačových súboroch (pre zákazníkov).
41- Informácie o výchove a vzdelávaní; pedagogické informácie.
44 - Farmaceutické poradenstvo; lekárske služby; súkromné kliniky alebo sanatóriá.

(540) SUMIKO
(731) MEDOCHEMIE LTD, Constantinopel str. 1-10, 35 05 Limassol, CY;
(740) Holakovský Štefan, Ing., Bratislava, SK;

---

(210) 1430-2004
(220) 30.4.2004
8 (511) 1, 3, 5, 35, 41, 44
(511) 1 - Konzervačné prísady do farmaceutických prípravkov.
3 - Éterické esencie; éterické oleje.
5 - Bakteriálne prípravky na lekárske a zverolekárske účely; balzamy na lekárske účely; bielkovinová potrava na lekárske účely; biologické prípravky na lekárske účely; bylinkové čaje na lekárske použitie; dietetické nápoje upravené na lekárske účely; dietetické potraviny upravené na lekárske účely; doplnky výživy na lekárske účely; farmaceutické prípravky; gencián na farmaceutické účely; glukóza na lekárske účely; horčicový olej na lekárske účely; horké drevo na lekárske účely; hormóny na lekárske účely; chemické činidlá na lekárske a zverolekárske účely; chemické prípravky na farmaceutické účely; chemické prípravky na lekárske účely; chinín na lekárske účely; kapsuly na farmaceutické účely; kapsuly na lieky; lecitín na lekárske účely; liečivá na ľudskú spotrebu; liečivá na zverolekárske účely; liečivé cukríky, pastilky; liečivé čaje; liečivé prípravky na zuby; liečivé rastliny; masti na farmaceutické účely; masti na lekárske účely; masti proti popáleninám; materská kašička na lekárske účely; mentol na farmaceutické účely; náplasti na lekárske účely; pastilky na farmaceutické účely; prípravky proti popáleninám na farmaceutické účely; prípravky slúžiace na starostlivosť o ústnu dutinu na lekárske účely; ricínový olej na lekárske účely; séra; soli na lekárske účely; tabletky na zahnanie hladu (chuti do jedla) na lekárske použitie; tekuté lieky, lieky vo forme nápojov; tinktúry na lekárske účely; tuky na lekárske účely; výrobky slúžiace na starostlivosť o ústnu dutinu na lekárske účely; vata na lekárske účely; prírodná vazelína na lekárske účely; vedľajšie produkty spracovania obilnín na lekárske účely; vitamínové prípravky; žuvacie gumy, žuvačky na lekárske účely.

35 - Obchodné alebo podnikateľské informácie; organizovanie výstav na komerčné alebo reklamné účely; reklama; reklamné agentúry; rozširovanie reklamných materiálov zákazníkom (letáky, prospekty, tlačivá, vzorky); vydávanie a aktualizovanie reklamných materiálov; rozširovanie reklamných oznamov; rozširovanie reklamných materiálov zákazníkom (letáky, prospekty, tlačivá, vzorky); štatistické informácie; vydávanie a aktualizovanie reklamných materiálov; vyhľadávanie informácií v počítačových súboroch (pre zákazníkov).
41- Informácie o výchove a vzdelávaní; pedagogické informácie.
44 - Farmaceutické poradenstvo; lekárske služby; súkromné kliniky alebo sanatóriá.

(540) TAMI

(731) MEDOCHEMIE LTD, Constantinopel str. 1-10, 35 05 Limassol, CY;
(740) Holakovský Štefan, Ing., Bratislava, SK;

---

(210) 1431-2004
(220) 30.4.2004
8 (511) 1, 3, 5, 35, 41, 44
(511) 1 - Konzervačné prísady do farmaceutických prípravkov.
3 - Éterické esencie; éterické oleje.
5 - Bakteriálne prípravky na lekárske a zverolekárske účely; balzamy na lekárske účely; bielkovinová potrava na lekárske účely; biologické prípravky na lekárske účely; bylinkové čaje na lekárske použitie; dietetické nápoje upravené na lekárske účely; dietetické potraviny upravené na lekárske účely; doplnky výživy na lekárske účely; farmaceutické prípravky; gencián na farmaceutické účely; glukóza na lekárske účely; horčicový olej na lekárske účely; horké drevo na lekárske účely; hormóny na lekárske účely; chemické činidlá na lekárske a zverolekárske účely; chemické prípravky na farmaceutické účely; chemické prípravky na lekárske účely; chinín na lekárske účely; kapsuly na farmaceutické účely; kapsuly na lieky; lecitín na lekárske účely; liečivá na ľudskú spotrebu; liečivá na zverolekárske účely; liečivé cukríky, pastilky; liečivé čaje; liečivé prípravky na zuby; liečivé rastliny; masti na farmaceutické účely; masti na lekárske účely; masti proti popáleninám; materská kašička na lekárske účely; mentol na farmaceutické účely; náplasti na lekárske účely; pastilky na farmaceutické účely; prípravky proti popáleninám na farmaceutické účely; prípravky slúžiace na starostlivosť o ústnu dutinu na lekárske účely; ricínový olej na lekárske účely; séra; soli na lekárske účely; tabletky na zahnanie hladu (chuti do jedla) na lekárske použitie; tekuté lieky, lieky vo forme nápojov; tinktúry na lekárske účely; tuky na lekárske účely; výrobky slúžiace na starostlivosť o ústnu dutinu na lekárske účely; vata na lekárske účely; prírodná vazelína na lekárske účely; vedľajšie produkty spracovania obilnín na lekárske účely; vitamínové prípravky; žuvacie gumy, žuvačky na lekárske účely.

35 - Obchodné alebo podnikateľské informácie; organizovanie výstav na komerčné alebo reklamné účely; reklama; reklamné agentúry; rozširovanie reklamných materiálov zákazníkom (letáky, prospekty, tlačivá, vzorky); vydávanie a aktualizovanie reklamných materiálov; rozširovanie reklamných oznamov; rozširovanie reklamných materiálov zákazníkom (letáky, prospekty, tlačivá, vzorky); štatistické informácie; vydávanie a aktualizovanie reklamných materiálov; vyhľadávanie informácií v počítačových súboroch (pre zákazníkov).
41- Informácie o výchove a vzdelávaní; pedagogické informácie.
44 - Farmaceutické poradenstvo; lekárske služby; súkromné kliniky alebo sanatóriá.

(540) FRENOLYN

(731) MEDOCHEMIE LTD, Constantinopel str. 1-10, 35 05 Limassol, CY;
(740) Holakovský Štefan, Ing., Bratislava, SK;

---

(210) 1434-2004
(220) 30.4.2004
8 (511) 3, 16, 21, 35
(511) 3 - Prípravky na čistenie zubov a starostlivosť o chrup, ústne vody, zubné pasty, zubné gély.
16 - Baliaci papier, bublinové obaly z plastických materiálov (na balenie), etikety s výnimkou textilných, kartón, lepenka, kávové filtre, papierové, lepenkové alebo papierové škatule, lepenkové alebo papierové obaly na fľaše, lepenkové platne (papiernický tovar), lepiace pásky na kancelárske účely a použitie v domácnosti, obálky (papiernický tovar), obaly (papiernický tovar), papiernický tovar, predmety z kartónu, prospekty, pútače z papiera alebo lepenky, reklamné tabule z papiera, kartónu alebo lepenky, tlačené reklamné materiály, umelohmotné fólie na balenie, vrecia z papiera alebo plastických materiálov, vrecká z papiera alebo plastických materiálov.
21 - Elektrické hrebene, elektrické kefy s výnimkou kief ako častí strojov, elektrické zubné kefky, kuchynské mixéry s výnimkou elektrických, kuchynské potreby neelektrické, miešacie stroje pre domácnosť s výnimkou elektrických, ohrievače na detské fľašky okrem elektrických, zubné kefky.
35 - Aranžovanie výkladov, distribúcia vzoriek, maloobchodná činnosť s elektrickými, elektronickými tovarmi, kuchynskými prístrojmi, strojmi a zariadeniami, elektrickými zubnými kefkami a zubnými kefkami, obchodný alebo podnikateľský prieskum, organizovanie výstav na komerčné alebo reklamné účely, sprostredkovanie uvedených služieb v tejto triede, vydávanie a aktualizovanie reklamných materiálov, vydávanie reklamných alebo náborových textov, zásielkové reklamné služby.

(540)

stoma fresh

(731) FKH electronic, a. s., Bernolákova 1, 028 01 Trstená, SK;
(740) Belička Ivan, Ing., Banská Bystrica, SK;

(210) 1442-2004
(220) 30.4.2004
8 (511) 7, 9, 11, 16, 20, 35, 37, 41, 42
(511) 7 - Čerpadlá, čerpacie systémy.
9 - Počítačové programy.
11 - Osvetľovacie prostriedky a systémy.
16 - Potlačené plastové obaly, vrecúška, tašky na baliace a reklamné účely, kancelárske potreby na reklamné účely.
20 - Plastové pásy a výrobky z nich, ako napr. závesné lamelové steny, dvere, bariéry, závesy a pod.
35 - Reklama, propagácia, vydavateľské služby patriace do tejto triedy, sprostredkovanie v oblasti reklamy, propagácie a vydavateľských služieb patriacich do tejto triedy.
37 - Montáž, údržba a opravy čerpadiel a čerpacích systémov.
41 - Vydavateľská činnosť patriaca do tejto triedy a jej sprostredkovanie.
42 - Projektovanie osvetlenia.
(540)

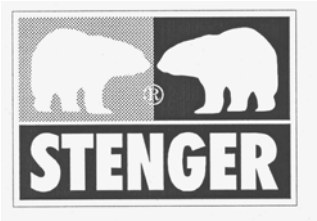

(731) Stenger Jozef, Šustekova 1, 851 04 Bratislava, SK;
(740) Filípek Ján, Ing., Bratislava, SK;

---

(210) 1443-2004
(220) 30.4.2004
8 (511) 35, 41, 43
(511) 35 - Maloobchodné služby v oblasti turistickej, horolezeckej, lyžiarskej a paraglidingovej výstroje a výzbroje.
41 - Prevádzkovanie športových zariadení.
43 - Hotelierske a reštauračné služby, prevádzkovanie hotelov a penziónov.
(540) BOCA sport
(731) K.B. service & consulting s. r. o., Družstevná 2, 831 04 Bratislava, SK;
(740) Dolanská Elena, RNDr., Bratislava, SK;

---

(210) 1457-2004
(220) 30.4.2004
8 (511) 30, 35, 39
(511) 30 - Káva, kávové výťažky, náhradky kávy, kávové príchuti, instantná káva, sušienky, keksy, biskvity.
35 - Reklama.
39 - Balenie tovarov.
(540)

(591) biela, žltá-zlatá, červená, čierna
(731) Baliarne obchodu, a. s., Poprad, Hraničná 664/16, 058 01 Poprad, SK;
(740) Žuffa Ladislav, Ing., Poprad, SK;

---

(210) 1458-2004
(220) 30.4.2004
8 (511) 5, 29, 30, 35, 39
(511) 5 - Bylinkové čaje, liečivé bylinky.
29 - Mlieko, mliečne výrobky, smotana, sušená smotana, šľahačka, jedlé oleje a tuky, sušené jedlé oleje a tuky, konzervované, sušené a varené ovocie a zelenina.
30 - Čaj, čajové výťažky, náhradky čaju, čajové príchute, káva, kávové výťažky, náhradky kávy, kávové príchuti, instantná káva, kávové nápoje, kakao, kakaové nápoje, čokoláda, čokoládové nápoje, sucháre, koláče, jemné pečivo, cukor, cukríky, kvasnice, prášky do pečiva, soľ, horčica, čierne korenie, ocot, chuťové omáčky, korenie, zmrzlina.
35 - Reklama.
39 - Balenie tovarov.
(540)

(591) zlatá
(731) Baliarne obchodu, a. s., Poprad, Hraničná 664/16, 058 01 Poprad, SK;
(740) Žuffa Ladislav, Ing., Poprad, SK;

---

(210) 1459-2004
(220) 30.4.2004
8 (511) 30, 35, 39
(511) 30 - Káva, kávové výťažky, náhradky kávy, kávové príchuti, instantná káva.
35 - Reklama.
39 - Balenie tovarov.
(540)

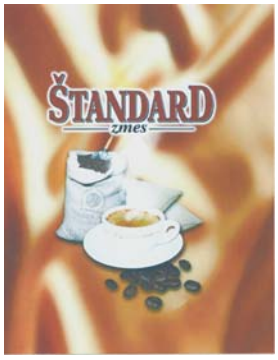

(591) biela, žltá, hnedá, sivá, čierna
(731) Baliarne obchodu, a. s., Poprad, Hraničná 664/16, 058 01 Poprad, SK;
(740) Žuffa Ladislav, Ing., Poprad, SK;

---

(210) 1464-2004
(220) 30.4.2004
8 (511) 25
(511) 25 - Odev, oblečenie, obuv, pokrývky hlavy, košele, polokošele, tričká, mikiny, nohavice, bundy, vesty, čiapky, šále, plážové oblečenie, pulóvre, svetre, športové oblečenie.
(540)

(591) čierna, biela, modrá, žltá
(731) ZAK & Co., spol. s r. o., Banícka 9, 902 01 Pezinok, SK;
(740) Litváková Edita, Ing., Bratislava, SK;

---

(210) 1492-2004
(220) 3.5.2004
8 (511) 35
(511) 35 - Organizovanie komerčných a obchodných výstav v oblasti polygrafie, papiera, obalov a baliacej techniky.
(540)

(731) Gajdošová Viera, Ing., Sinokvetná 21, 821 05 Bratislava, SK;

---

(210) 1500-2004
(220) 3.5.2004
8 (511) 29
(511) 29 - Mäso, výrobky z mäsa, šunka, mäsové polotovary.
(540)

(591) hnedá, ružová, šedá
(731) TAURIS, a. s., Potravinárska 6, 979 01 Rimavská Sobota, SK;
(740) Guniš Jaroslav, Mgr., Bratislava, SK;

---

(210) 1501-2004
(220) 3.5.2004
8 (511) 29
(511) 29 - Mäso, výrobky z mäsa, šunka, mäsové polotovary.
(540)

(591) hnedá, ružová, šedá
(731) TAURIS, a. s., Potravinárska 6, 979 01 Rimavská Sobota, SK;
(740) Guniš Jaroslav, Mgr., Bratislava, SK;

---

(210) 1502-2004
(220) 3.5.2004
8 (511) 6, 17, 19, 35, 36, 37, 39, 40, 41, 42, 43
(511) 6 - Kovové kostry stavieb, kovové kostry budov, kovové konzoly, podpery pre stavebníctvo, kovové obruče a spojky, kovy obyčajné (surové alebo ako polotovary).
17 - Plastické hmoty, polotovary.
19 - Betón, dielce, výrobky, prefabrikáty z betónu, betónové podpery a stĺpy.
35 - Odborné obchodné poradenstvo, reklama, účtovníctvo, sekretárske služby, zásobovacie služby pre tretie osoby (nákup tovarov služieb pre iné podniky).
36 - Služby v oblasti finančníctva, prevádzkovanie záložne, prenájom nehnuteľnosti, ubytovacie kancelárie (byty), sprostredkovanie (maklérstvo).
37 - Stavebníctvo (stavebná činnosť), interiérové a exteriérové maľovanie a natieranie, lakovanie, stavebný dozor.
39 - Nákladná doprava (kamiónová), prenájom vozidiel.
40 - Pokovovanie, montáž materiálov na objednávku (pre tretie osoby).
41 - Požičiavanie športového výstroja s výnimkou dopravných prostriedkov.
42 - Skúšky materiálov.
43 - Ubytovacie kancelárie (hotely, penzióny), reštaurácie (jedálne), bufety (rýchle občerstvenie).
(540)

(731) Hromada spol. s r. o., Majerovce 120, 094 09 Majerovce, SK;

---

(210) 1503-2004
(220) 3.5.2004
8 (511) 12
(511) 12 - Lietadlá.
(540)

(591) biela, červená, modrá
(731) Hájek Miroslav, Ing., Michalovská 1, 040 11 Košice, SK;

---

(210) 1504-2004
(220) 3.5.2004
8 (511) 12, 16, 25
(511) 12 - Lietadlá.
16 - Albumy, architektonické modely, baliaci papier, blahoprajné pohľadnice, brožované knihy, brožúry, časopisy, etikety, formuláre, fotografie, grafické znaky, grafické zobrazenia, hárky papiera, kalendáre, katalógy, knihy, knižné záložky, komiksy, lepenkové alebo papierové škatule, lepenkové alebo papierové obaly na fľaše, listový papier, makety, maliarske plátna, mapy, nálepky, lepiace štítky, noviny, obálky, obaly na doklady, obaly na spisy, obaly, obrazy, maľby, obtlačky, olejotlače, oznámenia, pečiatky, periodiká, plagáty, plniace perá, pohľadnice, poznámkové zošity, pretlače, prospekty, publikácie, pútače z papiera alebo lepenky, reklamné tabule z papiera kartónu alebo lepenky, reprodukcie, grafické, skicáre, spisové obaly, tlačivá.
25 - Bundy, čelenky, čiapky, kabáty, kombinézy, konfekcia, košele, kravaty, nepremokavý odev, pulóvre, saká, bundy, šály, šatky, športové tričká, dresy, svetre, vesty.
(540) BIELE ALBATROSY
(731) Hájek Miroslav, Ing., Michalovská 1, 040 11 Košice, SK;

---

(210) 1505-2004
(220) 3.5.2004
8 (511) 16, 25, 26
(511) 16 - Albumy, architektonické modely, baliaci papier, blahoprajné pohľadnice, brožované knihy, brožúry, časopisy, etikety, formuláre, fotografie, grafické znaky, grafické zobrazenia, hárky papiera, kalendáre katalógy, knihy, knižné záložky, komiksy, lepenkové alebo papierové škatule, lepenkové alebo papierové obaly na fľaše, listový papier, makety, maliarske plátno, mapy, nálepky, lepiace štítky, noviny, obálky, obaly na doklady, obaly na spisy, obaly, obrazy, maľby, obtlačky, olejotlače, oznámenia, pečiatky, periodiká, plagáty, plniace perá, pohľadnice, poznámkové zošity, pretlače, prospekty, publikácie, pútače z papiera alebo lepenky, reklamné tabule z papiera kartónu alebo lepenky, reprodukcie, grafické, skicáre, skicové obaly, tlačivá.
25 - Bundy, čelenky, čiapky, kabáty, kombinézy, konfekcia, košele, kravaty, nepremokavý odev, pulóvre, saká, bundy, šály, športové tričká, tričká, dresy, svetre, vesty.
26 - Monogramy, ozdobné ihlice, odznaky, záplaty (nažehľovacie ako textilné ozdoby), značky na bielizeň a šatstvo, prižehľovacie textílie na opravu.
(540)

(591) biela, červená, modrá
(731) Hájek Miroslav, Ing., Michalovská 1, 040 11 Košice, SK;

---

(210) 1506-2004
(220) 3.5.2004
8 (511) 35, 39
(511) 35 - Sprostredkovanie nákupu a predaja tovarov.
39 - Balenie a skladovanie tovarov.
(540) FLEXICOM
(731) Fejes Tibor, Ing., Tulipánová 60, 979 01 Rimavská Sobota, SK;

---

(210) 1507-2004
(220) 3.5.2004
8 (511) 3, 21
(511) 3 - Kozmetické prípravky na ústnu hygienu, zubné pasty, ústne vody.
21 - Zubné kefky.
(540) ORALDENT
(731) Fejes Tibor, Ing., Tulipánová 60, 979 01 Rimavská Sobota, SK;

---

(210) 1509-2004
(220) 3.5.2004
8 (511) 30, 35, 39
(511) 30 - Káva, kávové výťažky, náhradky kávy, kávové príchuti, instantná káva.
35 - Reklama.
39 - Balenie tovarov.
(540)

(591) biela, hnedá, žltá, sivá, čierna
(731) Baliarne obchodu, a. s., Poprad, Hraničná 664/16, 058 01 Poprad, SK;
(740) Žuffa Ladislav, Ing., Poprad, SK;

---

(210) 1510-2004
(220) 3.5.2004
8 (511) 30, 35, 39
(511) 30 - Káva, kávové výťažky, náhradky kávy, kávové príchuti, instantná káva.
35 - Reklama.
39 - Balenie tovarov.
(540)

(591) biela, hnedá, žltá, sivá, čierna
(731) Baliarne obchodu, a. s., Poprad, Hraničná 664/16, 058 01 Poprad, SK;
(740) Žuffa Ladislav, Ing., Poprad, SK;

---

(210) 1511-2004
(220) 3.5.2004
8 (511) 30, 35, 39
(511) 30 - Káva, kávové výťažky, náhradky kávy, kávové príchuti, instantná káva.
35 - Reklama.
39 - Balenie tovarov.
(540)

(591) biela, hnedá, žltá, sivá, čierna
(731) Baliarne obchodu, a. s., Poprad, Hraničná 664/16, 058 01 Poprad, SK;
(740) Žuffa Ladislav, Ing., Poprad, SK;

---

(210) 1512-2004
(220) 3.5.2004
8 (511) 35, 41
(511) 35 - Reklama.
41 - Cirkusy a varieté, drezúra zvierat, organizovanie predstavení, živé predstavenia, prevádzkové a sprostredkovateľské služby v odbore artistickom a v oblasti cirkusového umenia.
(540) CIRKUS HENRY
(731) Navrátilová Marie, Chvalkovická 714, 193 00 Praha, CZ;
(740) Hojčuš Peter, Ing., Bratislava, SK;

---

(210) 1580-2004
(220) 10.5.2004
8 (511) 16, 35
(511) 16 - Pečiatky.
35 - Reklamná a propagačná činnosť.
(540) KOŠICKÁ PEČIATKÁREŇ
(731) VERTEC, s. r. o., Južná trieda 82, 040 17 Košice, SK;

---

(210) 1581-2004
(220) 10.5.2004
8 (511) 6, 7, 8
(511) 6 - Kovové podložky; kovové skrutky s maticou; podložky, kovové platničky; závlačky; montážne kovové kľúče; klince; príchytky, klince; rozperky (kolíky), kovové; skoby (kramle) kovové; kovové skrutky; stavebné kovania; závitové krúžky; rúčky a rukoväti na kovové náradie; kovové nity; drobný železiarsky tovar; kovové kotvy; stavebný kovový materiál; kovové matice; kovové stojky.
7 - Brúsne kotúče (ako časti strojov).
8 - Kľúče (na matice), ako ručné nástroje; vrtáky (ručné nástroje); dláta, vrtáky, hroty (ručné náradie a nástroje); brúsne kotúče (ručné náradie); upínacie hlavy vrtákov (ručné nástroje); brúsne kotúče; nástroje na rezanie, sekanie, krájanie (ručné náradie); nástroje a náradie (ručné-), na iný než ručný pohon; nástroje, ako časti strojov.
(540)

contec

(591) šedá, modrá
(731) CONTEC PLUS, s. r. o., Botanická 9, 841 04 Bratislava, SK;

---

(210) 1583-2004
(220) 10.5.2004
8 (511) 5
(511) 5 - Hygienické a menštruačné vložky a tampóny.
(540) NELLA
(731) CELLTEX, s. r. o., Moyzesova 57, 900 28 Ivanka pri Dunaji, SK;
(740) Hojčuš Peter, Ing., Bratislava, SK;

---

(210) 1584-2004
(220) 10.5.2004
8 (511) 30
(511) 30 - Trvanlivé a polotrvanlivé pečivo; jemné pečivo; oblátky; sušienky; napolitánky; keksy, biskvity; perníky, medovníky; múčne potraviny; jemné pečivo; výrobky z obilnín; koláče; dezerty; zákusky; torty; trvanlivé pečivo čokoládové a nečokoládové; piškóty; tortičky; výrobky v triede 30 obsahujúce kakao a/alebo kávu; trvanlivé pečivo čokoládové a nečokoládové; kakaové, čokoládové, kávové, orieškové a ovocné náplne a krémy; trubičky; sucháre, perníky, medovníky; krekery (slané pečivo); pralinky; výrobky z kakaa; chuťové prísady; cukríky; cukrovinky; fondán; koláče s plnkou; karamelky; mandľové cukrovinky; kandis ako potrava; čokoláda; čokolá-

dové a nečokoládové cukrovinky; bonbóny; lízanky; želé; komprimáty; mentolové cukríky; žuvačky; zmrzliny; mandľová pasta; marcipán; jedlé ozdoby na torty; jedlé ozdoby na zákusky; keksy; lístkové cesto; maslové, tukové cesto; mandľové cukrovinky; ovsená potrava; lupienky, vločky (obilninové); vafle; tyčinky; čokoládové a kakaové polevy; müsli; ovocné želé; cukrovinky na zdobenie vianočných stromčekov; kávové príchuti; marcipán; chuťové prísady; cukríky; cukrovinky; karamelky; pastilky (cukríky).

(540) CELIPIŠKÓTY

(731) Pečivárne Liptovský Hrádok, s. r. o., Liptovská Porúbka 347, 033 01 Liptovský Hrádok, SK;

(740) Holakovský Štefan, Ing., Bratislava, SK;

---

(210) 1585-2004

(220) 10.5.2004

8 (511) 30

(511) 30 - Trvanlivé a polotrvanlivé pečivo; jemné pečivo; oblátky; sušienky; napolitánky; keksy, biskvity; perníky, medovníky; múčne potraviny; jemné pečivo; výrobky z obilnín; koláče; dezerty; zákusky; torty; trvanlivé pečivo čokoládové a nečokoládové; piškóty; tortičky; výrobky v triede 30 obsahujúce kakao a/alebo kávu; trvanlivé pečivo čokoládové a nečokoládové; kakaové, čokoládové, kávové, orieškové a ovocné náplne a krémy; trubičky; sucháre, perníky, medovníky; krekery (slané pečivo); pralinky; výrobky z kakaa; chuťové prísady; cukríky; cukrovinky; fondán; koláče s plnkou; karamelky; mandľové cukrovinky; kandis ako potrava; čokoláda; čokoládové a nečokoládové cukrovinky; bonbóny; lízanky; želé; komprimáty; mentolové cukríky; žuvačky; zmrzliny; mandľová pasta; marcipán; jedlé ozdoby na torty; jedlé ozdoby na zákusky; keksy; lístkové cesto; maslové, tukové cesto; mandľové cukrovinky; ovsená potrava; lupienky, vločky (obilninové); vafle; tyčinky; čokoládové a kakaové polevy; müsli; ovocné želé; cukrovinky na zdobenie vianočných stromčekov; kávové príchuti; marcipán; chuťové prísady; cukríky; cukrovinky; karamelky; pastilky (cukríky).

(540) CELIOVO

(731) Pečivárne Liptovský Hrádok, s. r. o., Liptovská Porúbka 347, 033 01 Liptovský Hrádok, SK;

(740) Holakovský Štefan, Ing., Bratislava, SK;

---

(210) 1586-2004

(220) 10.5.2004

8 (511) 30

(511) 30 - Trvanlivé a polotrvanlivé pečivo; jemné pečivo; oblátky; sušienky; napolitánky; keksy, biskvity; perníky, medovníky; múčne potraviny; jemné pečivo; výrobky z obilnín; koláče; dezerty; zákusky; torty; trvanlivé pečivo čokoládové a nečokoládové; piškóty; tortičky; výrobky v triede 30 obsahujúce kakao a/alebo kávu; trvanlivé pečivo čokoládové a nečokoládové; kakaové, čokoládové, kávové, orieškové a ovocné náplne a krémy; trubičky; sucháre, perníky, medovníky; krekery (slané pečivo); pralinky; výrobky z kakaa; chuťové prísady; cukríky; cukrovinky; fondán; koláče s plnkou; karamelky; mandľové cukrovinky; kandis ako potrava; čokoláda; čokoládové a nečokoládové cukrovinky; bonbóny; lízanky; želé; komprimáty; mentolové cukríky; žuvačky; zmrzliny; mandľová pasta; marcipán; jedlé ozdoby na torty; jedlé ozdoby na zákusky; keksy; lístkové cesto; maslové, tukové cesto; mandľové cukrovinky; ovsená potrava; lupienky, vločky (obilninové); vafle; tyčinky; čokoládové a kakaové polevy; müsli; ovocné želé; cukrovinky na zdobenie vianočných stromčekov; kávové príchuti; marcipán; chuťové prísady; cukríky; cukrovinky; karamelky; pastilky (cukríky).

(540) CELIBONA

(731) Pečivárne Liptovský Hrádok, s. r. o., Liptovská Porúbka 347, 033 01 Liptovský Hrádok, SK;

(740) Holakovský Štefan, Ing., Bratislava, SK;

---

(210) 1588-2004

(220) 10.5.2004

8 (511) 3, 16, 18, 39, 41

(511) 3 - Prípravky na čistenie, leštenie a brúsenie; prípravky na odmasťovanie s výnimkou prípravkou na použitie vo výrobnom procese; mydlá; voňavkárske výrobky, éterické oleje, kozmetické prípravky, vlasové vodičky; prípravky na čistenie zubov.

16 - Albumy, atlasy, brožúry, ceruzky, držiaky na písacie predmety, fotografie, kalendáre, kancelárske potreby okrem nábytku, katalógy, knižné záložky, listový papier, mapy, obálky, perá, plniace perá, písacie potreby, príručky, prospekty, publikácie, puzdrá na písacie potreby, ročenky, tlačoviny, verzatilky, papierové vlajky, vrecká z papiera alebo z plastických materiálov.

18 - Aktovky, cestovné tašky, diplomatické kufríky, imitácie kože, kľúčenky, kufríky, peňaženky, puzdrá na navštívenky, kožené remene, slnečníky.

39 - Organizovanie exkurzií, prenájom vozidiel, sprostredkovanie prepravy, organizovanie výletov.

41 - Výchovno-zábavné klubové služby, organizovanie a vedenie kurzov a seminárov, organizovanie súťaží (vedomostných alebo zábavných), organizovanie športových súťaží, organizovanie živých vystúpení, praktický výcvik (ukážky), služby na oddych a rekreáciu, školenie, športoviská (služby), vydávanie textov s výnimkou reklamných a náborových.

(540) ROVER CLUB INTERNATIONAL CD

(731) Mikuš Ladislav, Humenské nám. 7, 851 07 Bratislava, SK;

(740) Juran Svetozár, JUDr., Bratislava, SK;

---

(210) 1641-2004

(220) 17.5.2004

8 (511) 36, 39, 41

(511) 36 - Oceňovanie mincí, zdravotné poistenie, cestovné poistenie, zmenárenské služby, prenájom nehnuteľností, sprostredkovanie nehnuteľností, realitné kancelárie, prenájom kancelárskych priestorov, sprostredkovanie poistenia.

39 - Rezervácie miesteniek na cestovanie, organizovanie okružných výletov, organizovanie ciest, informácie o preprave, sprevádzanie turistov, rezervovanie zájazdov, organizovanie exkurzií, sprevádzanie turistov, organizovanie výletov,

osobná doprava, služby v doprave a preprave, autobusová doprava.
41 - Organizovanie živých vystúpení, služby pre oddych a rekreácie, prekladateľské služby, požičiavanie športovej výstroje s výnimkou dopravných prostriedkov, organizovanie večierkov, rezervácie vstupeniek.

(540)

IVCO

(731) Vrábel Ivan, Ing., Lipová 67/26, 921 01 Piešťany, SK;

---

(210) 1643-2004
(220) 17.5.2004
8 (511) 5
(511) 5 - Farmaceutické prípravky; narkotické antagoniká.
(540) NARCANTI
(731) Bristol - Myers Squibb Pharma Company, A Delaware General Partnership, Poute 206 & Provinceline Road, 08540 Princeton, New Jersey, US;
(740) Brichtová Tatiana, JUDr., Bratislava, SK;

---

(210) 1644-2004
(220) 18.5.2004
8 (511) 32
(511) 32 - Prášková zmes na výrobu nápoja.
(540)

(591) zelená, žltá, oranžová, červená
(731) SENÁT, s. r. o., Mlynská 4, 979 01 Rimavská Sobota, SK;

---

(210) 1645-2004
(220) 18.5.2004
8 (511) 32
(511) 32 - Prášková zmes na výrobu šumivého nápoja.
(540)

(591) modrá, žltá
(731) SENÁT, s. r. o., Mlynská 4, 979 01 Rimavská Sobota, SK;

---

(210) 1646-2004
(220) 18.5.2004
8 (511) 32
(511) 32 - Sirupový koncentrát na výrobu nápoja.
(540)

(591) červená, oranžová, žltá, zelená
(731) SENÁT, s. r. o., Mlynská 4, 979 01 Rimavská Sobota, SK;

---

(210) 1650-2004
(220) 19.5.2004
8 (511) 30
(511) 30 - Koreniny, korenie, marináda (chuťové prísady), príchuti do potravín (s výnimkou esencií a éterických olejov), soľ a koreniny na konzervovanie potravín.
(540)

(591) svetlozelená, žltá, tmavozelená, červená, oranžová, biela, čierna, tmavosivá
(731) THYMOS, spol. s r. o., Popradská 518, 059 52 Veľká Lomnica, SK;

---

(210) 1656-2004
(220) 19.5.2004
8 (511) 1, 3, 5, 8, 21
(511) 1 - Poľnohospodárske hnojivá.
3 - Parfumovaná voda, prípravky na osobnú hygienu, prípravky na starostlivosť o vlasy, vlasové vody, prípravky na starostlivosť o pleť, krémy, emulzie, pleťové vody, prípravky na umývanie, gély, oleje, dezodoranty na osobnú potrebu, prípravky na holenie (pred i po holení), prípravky depilačné, prípravky na opaľovanie a po opaľovaní, prípravky na masáž, prípravky na bielenie, prípravky na umývanie, leštenie, odmasťovanie a brúsenie, voňavkárske výrobky, krémy na obuv, leštiace krémy na obuv, leštiace vosky, leštidlá na obuv, vata na kozmetické účely.
5 - Prípravky repelentné, dezinfekčné prípravky na hygienické účely, prípravky dezinfekčné, vzduch (prípravky na osvieženie vzduchu), hygienické nohavičky, vložky, menštruačné nohavičky, vložky, tampóny, obrúsky (hygienické), čistiace prípravky, dezodoranty s výnimkou dezodorantov na osobnú hygienu.
8 - Holiace potreby, holiace strojčeky, britvy, nožnice na strihanie vlasov, manikúrové súpravy, pedikúrové súpravy.
21 - Dentálne nite, handry, drôtenky na čistenie.
(540) QUO
(731) Mattes Slovakia spol. s r. o., A. Rudnaya 21, 010 01 Žilina, SK;

---

(210) 1658-2004
(220) 19.5.2004
8 (511) 30
(511) 30 - Instantné rezance a cestoviny.
(540)

(731) ACECOOK VIETNAM COMPANY LIMITED, 6/1B Truong Chinh Street, Tay Thanh Ward, Tan Phu District, Ho Chi Minh City, VN;
(740) PATENTSERVIS BRATISLAVA a. s., Bratislava, SK;

---

(210) 1659-2004
(220) 19.5.2004
8 (511) 30
(511) 30 - Instantné rezance a cestoviny.
(540)

(731) ACECOOK VIETNAM COMPANY LIMITED, 6/1B Truong Chinh Street, Tay Thanh Ward, Tan Phu District, Ho Chi Minh City, VN;
(740) PATENTSERVIS BRATISLAVA a. s., Bratislava, SK;

---

(210) 1660-2004
(220) 19.5.2004
8 (511) 30
(511) 30 - Instantné rezance a cestoviny.
(540)

(731) ACECOOK VIETNAM COMPANY LIMITED, 6/1B Truong Chinh Street, Tay Thanh Ward, Tan Phu District, Ho Chi Minh City, VN;
(740) PATENTSERVIS BRATISLAVA, a. s., Bratislava, SK;

---

(210) 1661-2004
(220) 19.5.2004
8 (511) 30
(511) 30 - Instantné rezance a cestoviny.
(540)

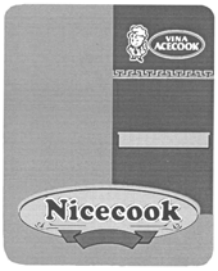

(731) ACECOOK VIETNAM COMPANY LIMITED, 6/1B Truong Chinh Street, Tay Thanh Ward, Tan Phu District, Ho Chi Minh City, VN;
(740) PATENTSERVIS BRATISLAVA a. s., Bratislava, SK;

---

(210) 1662-2004
(220) 19.5.2004
8 (511) 30
(511) 30 - Instantné rezance a cestoviny.
(540) BESTCOOK
(731) ACECOOK VIETNAM COMPANY LIMITED, 6/1B Truong Chinh Street, Tay Thanh Ward, Tan Phu District, Ho Chi Minh City, VN;
(740) PATENTSERVIS BRATISLAVA, a. s., Bratislava, SK;

---

(210) 1663-2004
(220) 20.5.2004
8 (511) 1, 3
(511) 1 - Chemické prípravky na priemyselné účely; prípravky na zmäkčovanie vody; látky proti usadzovaniu vodného kameňa a na jeho odstraňovanie iné ako na použitie v domácnosti; ochranné prípravky na sklo, porcelán a kameninu, riady a iné kuchynské potreby; prípravky na prevenciu pred matnením kuchynských potrieb a skla v rozsahu, v ktorom nie sú obsiahnuté v iných triedach; všetky uvedené výrobky s i bez dezinfekčných účinkov alebo zložiek.
3 - Bieliace prípravky a ostatné látky na pranie bielizne a umývanie riadu; pracie prostriedky na použitie v čistiarňach; prípravky na čistenie a osviežovanie umývačiek na riady a odstraňovanie pachov z umývačiek na riady; leštiace prípravky na kuchynské potreby a sklo; čistiace, leštiace prípravky, prípravky na čistenie a leštenie, prípravky na brúsenie; prípravky na čistenie kobercov; mydlá; prostriedky na odvápňovanie a odstraňovanie vodného kameňa na použitie v domácnosti; avivážne prostriedky; všetky uvedené výrobky s i bez dezinfekčných účinkov alebo zložiek.
(540)

(731) Reckitt Benckiser N. V., De Fruittuinen 2-12, 2132 NZ Hoofddorp, NL;
(740) Obertáš Július, Ing., Bratislava, SK;

---

(210) 1664-2004
(220) 20.5.2004
8 (511) 1
(511) 1 - Viaczložkové bezchloridové granulované priemyselné hnojivo s obsahom živín dusíka, fosforu, draslíka a síry.

(540) DUSLOFERT EXTRA
(731) DUSLO, akciová spoločnosť, 927 03 Šaľa, SK;

---

(210) 1665-2004
(220) 20.5.2004
8 (511) 9, 16, 35, 38, 39, 40, 41, 42
(511) 9 - Diapozitívy; exponované filmy; exponované kinofilmy; hologramy; informačné tabule elektronické; kompaktné disky; magnetické disky; nahrané počítačové programy; nahrané programy obsluhujúce počítač; optické disky; optické kompaktné disky; počítačové programy stiahnuté z telekomunikačnej siete; počítačový softvér; rámčeky na diapozitívy; snímače, zariadenia na spracovanie údajov, skenery; videokazety; videopásky.
16 - Albumy; fotografie; grafické reprodukcie; kalendáre; kartotékové lístky; katalógy; knihy; knižné záložky; komiksy; lístky; listový papier; mapy; nálepky na kancelárske použitie alebo pre domácnosť; nálepky, lepiace štítky; obálky; obaly na doklady; obaly; obrazy; obrazy a maľby, zarámované aj nezarámované; papierenský tovar; papierové vlaky; papiernický tovar; papierové obaly na spisy papierové; plagáty; podložky na písanie; pohľadnice; portréty; poštové hracie pohľadnice; poznámkové zošity; prospekty; príručky; publikácie; reklamné tabule z papiera, kartónu alebo lepenky; ročenky; tlačivá; tlačoviny; trhacie kalendáre.
35 - Dražby; informačné komerčné kancelárie; obchodný alebo podnikateľský prieskum; organizovanie komerčných alebo reklamných výstav a veľtrhov; organizovanie výstav na komerčné alebo reklamné účely; podpora predaja pre tretie osoby; poradenstvo v obchodnej činnosti; poskytovanie obchodných alebo podnikateľských informácií; prieskum trhu; predplatné pre tretie osoby (zaobstarávanie); predvádzanie tovaru; prenájom kancelárskych strojov a zariadenia; prenájom reklamného času vo všetkých komunikačných médiách; prenájom reklamných materiálov; prenájom reklamných plôch; prenájom reklamných priestorov; reklama; reklama (on-li-ne) na počítačovej komunikačnej sieti; reklamné agentúry; reprografia dokumentov; rozširovanie reklamných oznamov; rozširovanie reklamných materiálov zákazníkom, letákov, prospektov, tlačív, vzoriek; služby zaoberajúce sa zhromažďovaním výstrižkov z časopisov; spracovanie textov; uverejňovanie reklamných textov; vedenie kartoték v počítači; vydávanie reklamných alebo náborových textov; vydávanie a aktualizovanie reklamných materiálov; vyhľadávanie informácií v počítačových súboroch pre zákazníkov; vzťahy s verejnosťou, prieskum vzťahov medzi podnikmi, inštitúciami a spoločenským prostredím; zasielanie reklamných materiálov zákazníkom; zásielkové reklamné služby; zbieranie údajov do počítačových databáz; zoraďovanie údajov v počítačových databázach.
38 - Elektronická pošta; informačné kancelárie; komunikácia pomocou počítačových terminálov; počítačová komunikácia; posielanie správ; poskytovanie telekomunikačného pripojenia do svetovej počítačovej siete; poskytovanie užívateľského prístupu do svetovej počítačovej siete; prenájom modemov; prenájom prístrojov na prenos správ; prenájom telekomunikačných prístrojov; prenájom zariadení na prenos informácií; prenos správ a obrazových informácií pomocou počítača; prenosy správ alebo obrázkov pomocou počítačov; telefonické služby; telefónna komunikácia; tlačové kancelárie; telekonferenčné služby; výzvy (rádiom, telefónom alebo inými elektronickými komunikačnými prostriedkami).
39 - Doručovanie novín a časopisov; doručovanie tovaru; uchovávanie informácií.
40 - Fototlač; fotoateliéry, služby; tlač, tlačenie.
41 - Digitálna tvorba obrazov na výstupných zariadeniach; elektronická edičná činnosť v malom, DTP služby; fotografická reportáž; fotografovanie; fotografovanie na mikrofilm; informácie o výchove a vzdelávaní; informácie o možnostiach rozptýlenia; informácie o možnostiach zábavy; informácie o možnostiach rekreácie; nahrávanie videopások; on-line vydávanie kníh a časopisov v elektronickej forme; organizovanie a vedenie seminárov; organizovanie kultúrnych alebo vzdelávacích výstav; poskytovanie elektronických publikácií on-line, bez možnosti kopírovania; reportérske služby; vydávanie textov s výnimkou reklamných alebo náborových; vyučovanie; vyučovanie, vzdelávanie; vydávanie kníh; výroba, tvorba videofilmov; zverejňovanie textov okrem reklamných.
42 - Aktualizovanie počítačových programov; sledovacie služby v oblasti duševného vlastníctva; hosťovanie na počítačových stránkach (webových stránkach); inštalácia počítačových programov; interiérová výzdoba; licencie práva duševného vlastníctva; návrh počítačových systémov; obnovovanie počítačových databáz; navrhovanie obalov, obalový dizajn; počítačové programovanie; počítačové programy (zhotovovanie kópií); poradenské služby v oblasti počítačového hardvéru; poradenstvo v oblasti počítačového hardvéru; poradenstvo v oblasti práv duševného vlastníctva; prenájom počítačového softvéru; prenájom počítačov; prevod a konverzia počítačových programov a údajov; prevod a konverzia údajov a dokumentov z fyzických médií na elektronické médiá; priemyselný dizajn; prieskum v oblasti využitia počítačov; servis počítačových programov; vytváranie a udržiavanie počítačových webových stránok pre zákazníkov; tvorba softvéru; zhotovovanie kópií počítačových programov.

(540) FotoAgent
(731) FotoAgent, s. r. o., Prostějovská 5, 080 01 Prešov, SK;

---

(210) 1670-2004
(220) 20.5.2004
8 (511) 2, 9, 16, 35, 40, 42
(511) 2 - Tlačiarenské farby, náplne a tonery do tlačiarní a kopírovacích prístrojov, tonery pre fotokopírky, faxy alebo registračné pokladnice, atramentové farby, atramentové náplne a kazety do tlačiarní, kopírovacích prístrojov, faxov alebo registračných pokladní, farby a laky, riedidlá pre farby a laky, voskové farby.
9 - Tlačiarne k počítačom, fotografické, elektrostatické alebo termické fotokopírky, indikátory množstva farby, registračné pokladnice, fotoaparáty, kompaktné disky, mikroprocesory, optické alebo magnetické nosiče údajov, CD a DVD disky, pamäte pre počítače alebo počítačové tlačiarne, periférne zariadenia k počítačom, nahrané počítačové programy, počítačový hardvér a softvér, zariadenia na prenos, reprodukciu alebo záznam zvuku, obrazu alebo dát, elektronické publikácie stiahnuté z telekomunikačnej siete, faxové prístroje.
16 - Cievky s farbiacimi páskami pre kancelárske potreby, pásky do písacích strojov, pásky do tlačiarní k počítačom, farebné pásky, rozmnožovacie blany, navaľovacie hárky na kopírovacie zariadenia, adresné štítky do adresovacích strojov, strojčeky na tlačenie adries, knihy, formuláre, príručky, prospekty, publikácie, tlačoviny, kancelárske potreby s výnimkou nábytku, korekčný atrament a korekčné pásky pre kancelárske potreby, lepenkové alebo papierové obaly a škatule, nálepky, lepiace štítky, papiernický tovar, papierové pásky, pečiatky, písacie potreby, pomôcky na vymazávanie, pútače z papiera alebo lepenky, rozmnožovacie zariadenia a stroje, prenosné tlačiarničky ako kancelárska pomôcka, uhľový, kopírovací papier, písacie stroje, valce do písacích strojov.
35 - Kopírovanie, kopírovanie alebo rozmnožovanie dokumentov, dokladov, prenájom kancelárskych strojov a zariadení, prenájom kopírovacích strojov, maloobchodné služby s uvedenými tovarmi, predovšetkým s tonermi, kazetami a páskami do tlačiarní, kopírovacích strojov, písacích strojov, faxov, marketingové štúdie, poradenstvo v obchodnej činnosti, písanie na stroji, zbieranie a zoraďovanie údajov v počítačových databázach, reklama, on-line reklama na počítačovej komunikačnej sieti, sprostredkovanie obchodu s tovarom, predovšetkým s uvedeným tovarom, sprostredkovanie uvedených služieb.
40 - Renovácia a recyklácia použitých tonerov, farbiacich kaziet, náplní, farbiacich pások, informácie o úprave, spracovaní, renovácií a recyklácií použitých tonerov, farbiacich kaziet, náplní, farbiacich pások, recyklácia odpadu, triedenie odpadu a recyklovateľného materiálu, sprostredkovanie uvedených služieb.
42 - Poradenstvo v oblasti počítačového hardvéru a softvéru, odborné poradenstvo v oblasti tlačiarní, písacích strojov, kopírovacích strojov, odborné poradenstvo v oblasti tonerov, farbiacich kaziet, náplní, farbiacich pások, výskum a vývoj tonerov, farbiacich kaziet, náplní, farbiacich pások, výskum a vývoj renovačných a recyklačných technológií, návrh počítačových systémov, servis a aktualizovanie počítačových programov, prenájom počítačov, periférnych zariadení, grafický a priemyselný dizajn, navrhovanie obalov, sprostredkovanie uvedených služieb.
(540) LAMDA
(731) LAMDA - MODRA, spol. s r. o., Šúrska 34, 900 01 Modra, SK;
(740) Porubčan Róbert, Ing., Ivanka pri Dunaji, SK;

---

(210) 1671-2004
(220) 20.5.2004
8 (511) 1, 12, 17, 21, 37
(511) 1 - Lepidlá na priemyselné účely.
12 - Čelné sklá, čelné ochranné sklá, okenné tabule pre okná automobilov, karosérie dopravných prostriedkov.
17 - Tesniace alebo vypchávkové materiály z gumy alebo plastov.
21 - Sklo na automobilové okná (ako polotovar), sklo ako surovina alebo polotovar s výnimkou stavebného skla.
37 - Autoservisy, autoopravovne, údržba a opravy motorových vozidiel.
(540) EUROP-AUTOSKLO
(731) Vlčková Ľubica, Ing., Miletičova 74, 821 09 Bratislava, SK;

---

(210) 1672-2004
(220) 20.5.2004
8 (511) 29, 30, 32
(511) 29 - Mäso; ryby s výnimkou živých, rybie výrobky, ako sú pasty, údené lososy, ryby v oleji, ryby údené, kaviár a ostatné rybie výrobky patriace do tejto triedy; konzervované, sušené a tepelne spracované ovocie a zelenina; rôsoly, džemy, marmelády, ovocné zaváraniny, ovocné pretlaky; vajcia; mlieko a mliečne výrobky.
30 - Cukrovinky; pekárske a cukrárske výrobky; káva; čaj; kakao; cukor; ryža; maniok; múka a výrobky z obilia; chlieb, zmrzliny; med; soľ; horčica; ocot; omáčky ako chuťové prísady; korenie; ľad.
32 - Pivo; minerálne a sýtené vody a iné nealkoholické nápoje; ovocné nápoje a ovocné šťavy; sirupy a iné prípravky na výrobu nápojov.
(540)

(591) červená, modrá, biela
(731) Kollár Milan, Mgr., Lietavská 11, 851 06 Bratislava, SK;
(740) Holoubková Mária, Ing., Bratislava, SK;

---

(210) 1673-2004
(220) 20.5.2004
8 (511) 29, 30, 32
(511) 29 - Mäso; ryby s výnimkou živých, rybie výrobky, ako sú pasty, údené lososy, ryby v oleji, ryby údené, kaviár a ostatné rybie výrobky patriace do tejto triedy; konzervované, sušené a tepelne spracované ovocie a zelenina; rôsoly, džemy, marmelády, ovocné zaváraniny, ovocné pretlaky; vajcia; mlieko a mliečne výrobky.
30 - Cukrovinky; pekárske a cukrárske výrobky; káva; čaj; kakao; cukor; ryža; maniok; múka a výrobky z obilia; chlieb, zmrzliny; med; soľ; horčica; ocot; omáčky ako chuťové prísady; korenie; ľad.
32 - Pivo; minerálne a sýtené vody a iné nealkoholické nápoje; ovocné nápoje a ovocné šťavy; sirupy a iné prípravky na výrobu nápojov.
(540)

(591) šedá, modrá, biela
(731) Kollár Milan, Mgr., Lietavská 11, 851 06 Bratislava, SK;
(740) Holoubková Mária, Ing., Bratislava, SK;

---

(210) 1674-2004
(220) 21.5.2004
8 (511) 3, 5
(511) 3 - Kozmetické prípravky.
5 - Vitamínové prípravky.
(540) TEMPERANCE SLOVENSKO
(731) TEMPERANCE SLOVENSKO, s. r. o., Seberíniho 14, 821 03 Bratislava, SK;

---

(210) 1675-2004
(220) 21.5.2004
8 (511) 35, 36, 43
(511) 35 - Organizovanie komerčných alebo reklamných výstav a veľtrhov; organizovanie výstav na obchodné a reklamné účely; organizovanie výstav na komerčné alebo reklamné účely; rozširovanie reklamných materiálov zákazníkom/letáky, prospekty, tlačivá, vzorky/reklamné materiály (vydávanie a aktualizovanie-); prenájom reklamných plôch.
36 - Prenájom kancelárskych priestorov; prenájom nehnuteľností.
43 - Prevádzkovanie ubytovania.
(540)

€XPO
BRATISLAVA

(591) červená
(731) INCHEBA, a. s., Viedenská cesta č. 3-7, 851 01 Bratislava, SK;

---

(210) 1676-2004
(220) 21.5.2004
8 (511) 9, 16, 41
(511) 9 - Nosiče údajov všetkých druhov, tlačoviny v elektronickej forme.
16 - Tlačoviny, knihy, časopisy, katalógy, prospekty, publikácie, plagáty.
41 - Vydavateľská činnosť s výnimkou vydávania reklamných alebo náborových textov.
(540)

(591) čierna, modrá
(731) Zväz slovenských filatelistov, Radlinského 9, 812 11 Bratislava, SK;
(740) Dolanská Elena, RNDr., Bratislava, SK;

---

(210) 1677-2004
(220) 21.5.2004
8 (511) 1
(511) 1 - Činidlá, separačné činidlá aplikované v gumárskom priemysle zabraňujúce zlepovanie surových kaučukových zmesí pri ich skladovaní.
(540)

VUCHT BRATISLAVA
VUSEPAR

(731) VUCHT, a. s., Nobelova 34, 836 03 Bratislava, SK;

---

(210) 1678-2004
(220) 21.5.2004
8 (511) 3, 5, 25
(511) 3 - Prípravky pracie a bieliace, čistiace, leštiace, odmasťovacie, mydlo, výrobky kozmetické, najmä krémy, telové mlieka, výrobky voňavkárske, najmä parfumy, toaletné vody, éterické oleje, vodičky a farby na vlasy, zubné pasty, ústne vody a prášky na zuby, osobné a ústne dezodoranty, vlasové prípravky.
5 - Výrobky veterinárske, výrobky hygienické v rámci tejto triedy, napr. nohavičky, obrúsky, vložky, vata, tampóny; výrobky dietetické pre deti a chorých na liečebné účely, výrobky chemické na lekárske účely, multivitamínové prípravky a nápoje na liečebné účely, potravinové doplnky na liečebné účely, posilňujúce a podporné minerálne látky a vitamíny na liečebné účely, náplasti, obväzový materiál, prostriedky dezinfekčné, na ničenie rastlinných a živočíšnych škodcov, antiparazitné látky.
25 - Odevy, obuv, šľapky, plavky, spodná bielizeň.
(540) ACTIVE ALOE
(731) PHARMA UNITED INC., 255 Keele St., Toronto, Ontario, M6P-2K1, CA;
(740) Mešková Viera, Ing., Bratislava, SK;

(210) 1680-2004
(220) 21.5.2004
8 (511) 35, 36, 39
(511) 35 - Sprostredkovanie obchodu s registrovanými veterinárnymi liečivami, biopreparátmi, veterinárnymi nástrojmi, materiálom a technikou; reklamná a propagačná činnosť; vydávanie komerčných periodických a neperiodických publikácií; vedenie účtovníctva, účtovné a ekonomické, obchodné a podnikateľské poradenstvo.
36 - Prenájom nehnuteľností.
39 - Distribúcia veterinárnych liečiv, skladovanie veterinárnych liečiv, imunopreparátov medikovaných kŕmnych prípravkov a veterinárnej techniky; nákladná cestná doprava.
(540)

PHARMACOPOLA

(731) Pharmacopola, spol. s. r. o., Svätokrížske námestie 11, 965 01 Žiar nad Hronom, SK;

---

(210) 1684-2004
(220) 21.5.2004
8 (511) 7
(511) 7 - Piesty ako časti strojov.
(540)

CE-BA
spol. s r.o.

(731) CE - BA, spol. s r. o., Záhradná č. 14, 984 01 Lučenec, SK;

---

(210) 1685-2004
(220) 13.5.2004
8 (511) 12, 39
(511) 12 - Dopravné prostriedky na pohyb po zemi, vode, vo vzduchu a po koľajniciach; lietadlá.
39 - Osobná doprava; vzdušná doprava.
(540)

VIP AIR
AIR TRANSPORT COMPANY

(591) modrá
(731) VIP AIR, s. r. o., Letisko M. R. Štefánika, 823 71 Bratislava, SK;

---

(210) 1688-2004
(220) 24.5.2004
8 (511) 35, 36, 41
(511) 35 - Poradenské služby v oblasti vývoja podnikania.
36 - Finančné poradenstvo - poradenstvo v oblasti finančných služieb - pre súkromné osoby a podnikateľov.
41 - Školenia v oblasti vývoja podnikania.
(540)

(591) modrá, biela, oranžová
(731) Wonney Gerhard, Bahnhofstrasse 7, D-71034 Böblingen, DE;
(740) Budaj Miroslav, JUDr., Bratislava, SK;

---

(210) 1689-2004
(220) 24.5.2004
8 (511) 35, 36, 41
(511) 35 - Poradenské služby v oblasti vývoja podnikania.
36 - Finančné poradenstvo - poradenstvo v oblasti finančných služieb - pre súkromné osoby a podnikateľov.
41 - Školenia v oblasti vývoja podnikania.
(540)

(591) modrá, biela, žltá
(731) Wonney Gerhard, Bahnhofstrasse 7, D-71034 Böblingen, DE;
(740) Budaj Miroslav, JUDr., Bratislava, SK;

---

(210) 1690-2004
(220) 24.5.2004
8 (511) 35, 36, 41
(511) 35 - Poradenské služby v oblasti vývoja podnikania.
36 - Finančné poradenstvo - poradenstvo v oblasti finančných služieb - pre súkromné osoby a podnikateľov.
41 - Školenia v oblasti vývoja podnikania.
(540)

(591) červená, biela, šedá, žltá
(731) Wonney Gerhard, Bahnhofstrasse 7, D-71034 Böblingen, DE;
(740) Budaj Miroslav, JUDr., Bratislava, SK;

---

(210) 1691-2004
(220) 24.5.2004
8 (511) 35, 36, 41
(511) 35 - Poradenské služby v oblasti vývoja podnikania.
36 - Finančné poradenstvo - poradenstvo v oblasti finančných služieb - pre súkromné osoby a podnikateľov.
41 - Školenia v oblasti vývoja podnikania.
(540)

(591) zelená, modrá, biela
(731) Wonney Gerhard, Bahnhofstrasse 7, D-71034 Böblingen, DE;
(740) Budaj Miroslav, JUDr., Bratislava, SK;

---

(210) 1692-2004
(220) 24.5.2004
8 (511) 35, 36, 41
(511) 35 - Poradenské služby v oblasti vývoja podnikania.
36 - Finančné poradenstvo - poradenstvo v oblasti finančných služieb - pre súkromné osoby a podnikateľov.
41 - Školenia v oblasti vývoja podnikania.
(540)

(591) zelená, modrá, oranžová, žltá, biela
(731) Wonney Gerhard, Bahnhofstrasse 7, D-71034 Böblingen, DE;
(740) Budaj Miroslav, JUDr., Bratislava, SK;

---

(210) 1693-2004
(220) 24.5.2004
8 (511) 35, 36, 41
(511) 35 - Poradenské služby v oblasti vývoja podnikania.
36 - Finančné poradenstvo - poradenstvo v oblasti finančných služieb - pre súkromné osoby a podnikateľov.
41 - Školenia v oblasti vývoja podnikania.
(540)

(591) červená, biela, zelená, modrá, šedá, fialová, žltá
(731) Wonney Gerhard, Bahnhofstrasse 7, D-71034 Böblingen, DE;
(740) Budaj Miroslav, JUDr., Bratislava, SK;

(210) 1694-2004
(220) 24.5.2004
8 (511) 35, 36, 41
(511) 35 - Poradenské služby v oblasti vývoja podnikania.
36 - Finančné poradenstvo - poradenstvo v oblasti finančných služieb - pre súkromné osoby a podnikateľov.
41 - Školenia v oblasti vývoja podnikania.
(540)

(591) červená, biela, zelená
(731) Wonney Gerhard, Bahnhofstrasse 7, D-71034 Böblingen, DE;
(740) Budaj Miroslav, JUDr., Bratislava, SK;

---

(210) 1695-2004
(220) 24.5.2004
8 (511) 6, 11, 35, 37, 42
(511) 6 - Kovové vzduchovody pre ventilačné a klimatizačné zariadenia.
11 - Chladiace prístroje a zariadenia, prístroje na chladenie vzduchu.
35 - Obchodné alebo podnikateľské poradenstvo, poradenstvo v obch. činnosti, poradenstvo pri vedení podnikov.
37 - Stavebníctvo, klimatizačné zariadenia (inštalácia a opravy).
42 - Projektovanie stavieb, architektúra, architektonické poradenstvo, štúdie technických projektov, projektová činnosť, vypracovanie stavebných výkresov.
(540)

DESIGNO

(591) tmavo červená, červená, žltá, zelená, tmavomodrá, fialová, čierna
(731) Ing. JUSKO Anton - DESIGNO, Mirka Nešpora 21, 080 07 Prešov, SK;

---

(210) 1697-2004
(220) 24.5.2004
8 (511) 35, 44
(511) 35 - Maloobchodné služby so zdravotníckym materiálom, liečivými potravinami, potravinami pre alergikov, celiatikov; potravinami slúžiacimi ako diéta pre ľudí s imunopatologickým ochorením; dietetikami, probiotikami a prebiotikami; maloobchodné služby so zariadeniami na odstraňovanie alergénov z vnútorného a vonkajšieho prostredia ako sú vysávače, práčky vzduchu a iné technické zariadenia slúžiace na odstraňovanie peľov, prachu, pachu, dymu z vnútorného a vonkajšieho prostredia; maloobchodné služby s antialergickou posteľnou bielizňou ako sú vankúše, paplóny, periny, návliečky a ostatné tkané, resp. inak technickochemicky vyrobené látky slúžiace na úpravu domáceho prostredia alergika; maloobchodné služby na predaj chemických a biologických látok slúžiacich na fyzickú likvidáciu roztočov a denaturáciu ich mŕtvych tiel (tzv. acaricídne látky).
44 - Lekárske služby v odbornostiach: klinická imunológia, alergológia, alergiológia, lekárska imunológia, imuno-alergológia, alergo-imunológia; poskytovanie zdravotnej zdravotníckej starostlivosti v klinickej imunológii a alergológii, lekárskej imunológii, imuno-alergológii, alergo-imunológii a alergiológii (ďalej len odbornosti); ošetrovateľstvo v uvedených odbornostiach; označenie odborných lekárskych spolkov a záujmových zdravotníckych združení v uvedených odbornostiach.
(540)

(731) Potanko Anton, MUDr., Radlinského 41, 920 01 Hlohovec, SK;

---

(210) 1699-2004
(220) 24.5.2004
8 (511) 36
(511) 36 - Služby v oblasti finančníctva, bankové služby, odborné poradenstvo v oblasti sporenia, sprostredkovanie poistenia.
(540)

wüstenrot
STAVEBNÁ SPORITEĽŇA

(591) červená, strieborná
(731) WÜSTENROT STAVEBNÁ SPORITEĽŇA, a. s., Grösslingova 77, 824 68 Bratislava, SK;

---

(210) 1700-2004
(220) 24.5.2004
8 (511) 9
(511) 9 - Nahrané filmy; nahrané videopásky, videokazety, videodisky, DVD a VCD; nahrané audiopásky, audiokazety a audiodisky; počítačové softvérové programy; softvér pre počítačové hry a videohry.

(540)

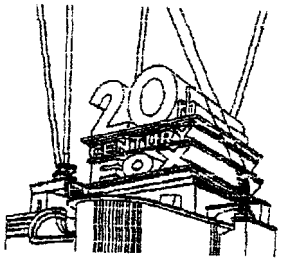

(731) TWENTIETH CENTURY FOX FILM CORPORATION, spoločnosť zriadená podľa zákonov štátu Delaware, 10201 West Pico Boulevard, Los Angeles, California 90035, US;
(740) Tomeš Pavol, Ing., Bratislava, SK;

---

(210) 1703-2004
(220) 25.5.2004
8 (511) 12
(511) 12 - Automobily, a to vagóny, nákladné automobily, dodávky, vysokozdvižné vozíky, ťažné traktory (traktory) a iné úžitkové vozidlá, nosné diely pre uvedený tovar.
(540) FRONTIER
(731) NISSAN JIDOSHA KABUSHIKI KAISHA /Nissan Motor Co., Ltd./, No. 2 Takaracho, Kanagawa - ku, Yokohama -shi, Kanagawa - ken, JP;
(740) Bušová Eva, JUDr., Bratislava, SK;

---

(210) 1780-2004
(220) 31.5.2004
8 (511) 7, 11, 37, 42
(511) 7 - Výmenníky tepla ako časti strojov.
11 - Výmenníky tepla.
37 - Montáž a opravy výmenníkov tepla.
42 - Vývoj a výskum nových výrobkov v oblasti výmenníkov tepla.
(540) JAD
(731) SECESPOL-CZ, s. r. o., Branická 247, 140 00 Praha 4, CZ;
(740) Holoubková Mária, Ing., Bratislava, SK;

---

(210) 1781-2004
(220) 31.5.2004
8 (511) 7, 11, 37, 42
(511) 7 - Výmenníky tepla ako časti strojov.
11 - Výmenníky tepla.
37 - Montáž a opravy výmenníkov tepla.
42 - Vývoj a výskum nových výrobkov v oblasti výmenníkov tepla.
(540) JAD X
(731) SECESPOL-CZ, s. r. o., Branická 247, 140 00 Praha 4, CZ;
(740) Holoubková Mária, Ing., Bratislava, SK;

---

(210) 1803-2004
(220) 1.6.2004
8 (511) 38, 41
(511) 38 - Rozhlasové vysielanie, spravodajské služby.
41 - Tvorba a výroba rozhlasových programov, poskytovanie informácií, aktualít, noviniek z oblasti vedy, techniky, priemyslu; rozhlasové dialógy, organizovanie rozhlasových súťaží, vzdelávacia a zábavná činnosť, organizovanie vzdelávacích, kultúrnych a športových podujatí; prenájom a požičiavanie nahrávok a zvukových nosičov, služby nahrávacích rozhlasových štúdií, rozhlasové spravodajstvo, publicistika, reportérske služby.
(540) SPEKTRUM
(731) RADIO TWIST, a. s., Šalviova 1, 821 01 Bratislava, SK;
(740) Fajnorová Mária, Ing., Bratislava, SK;

---

(210) 1804-2004
(220) 1.6.2004
8 (511) 34
(511) 34 - Spracovaný aj nespracovaný tabak; tabak na fajčenie, fajkový tabak, tabak na šúľanie, žuvací tabak; cigarety, cigary, krátke cigary (cigarillos); substancie na fajčenie predávané samostatne alebo miešané s tabakom, nie na liečivé alebo liečebné účely; šnupaný tabak; potreby pre fajčiarov obsiahnuté v tejto triede; cigaretové papieriky, cigaretové trubičky a zápalky.
(540)

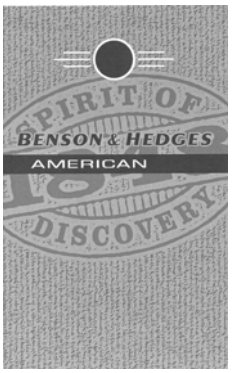

(731) Gallaher Limited, Members Hill, Brooklands Road, Weybridge, Surrey KT13 0QU, GB;
(740) Fajnorová Mária, Ing., Bratislava, SK;

---

(210) 1805-2004
(220) 1.6.2004
8 (511) 34
(511) 34 - Spracovaný aj nespracovaný tabak; tabak na fajčenie, fajkový tabak, tabak na šúľanie, žuvací tabak; cigarety, cigary, krátke cigary (cigarillos); substancie na fajčenie predávané samostatne alebo miešané s tabakom, nie na liečivé alebo liečebné účely; šnupaný tabak; potreby pre fajčiarov obsiahnuté v tejto triede; cigaretové papieriky, cigaretové trubičky a zápalky.

(540)

(731) Gallaher Limited, Members Hill, Brooklands Road, Weybridge, Surrey KT13 0QU, GB;
(740) Fajnorová Mária, Ing., Bratislava, SK;

---

(210) 1806-2004
(220) 1.6.2004
8 (511) 34
(511) 34 - Spracovaný aj nespracovaný tabak; tabak na fajčenie, fajkový tabak, tabak na šúľanie, žuvací tabak; cigarety, cigary, krátke cigary (cigarillos); substancie na fajčenie predávané samostatne alebo miešané s tabakom, nie na liečivé alebo liečebné účely; šnupaný tabak; potreby pre fajčiarov obsiahnuté v tejto triede; cigaretové papieriky, cigaretové trubičky a zápalky.
(540)

(731) Gallaher Limited, Members Hill, Brooklands Road, Weybridge, Surrey KT13 0QU, GB;
(740) Fajnorová Mária, Ing., Bratislava, SK;

---

(210) 1807-2004
(220) 1.6.2004
8 (511) 34
(511) 34 - Spracovaný aj nespracovaný tabak; tabak na fajčenie, fajkový tabak, tabak na šúľanie, žuvací tabak; cigarety, cigary, krátke cigary (cigarillos); substancie na fajčenie predávané samostatne alebo miešané s tabakom, nie na liečivé alebo liečebné účely; šnupaný tabak; potreby pre fajčiarov obsiahnuté v tejto triede, cigaretové papieriky, cigaretové trubičky a zápalky.
(540)

(731) Gallaher Limited, Members Hill, Brooklands Road, Weybridge, Surrey KT13 0QU, GB;
(740) Fajnorová Mária, Ing., Bratislava, SK;

---

(210) 1813-2004
(220) 2.6.2004
8 (511) 11, 42
(511) 11 - Vetracie zariadenia, výmenníky tepla, odsávacie zariadenia pre kuchyne, digestory.
42 - Odborné poradenstvo v odbore vykurovacích zariadení.
(540) DINER
(731) Morávek Petr, Ing. CSc., Pasecká 8, 466 02 Jablonec nad Nisou 2, CZ;
(740) Kubínyi Peter, Bc., Trenčín, SK;

---

(210) 1816-2004
(220) 2.6.2004
8 (511) 9, 35, 37, 42
(511) 9 - Počítače, periférne zariadenia k počítačom, telefónne prístroje.
35 - Poradenstvo v obchodnej činnosti, obchodné alebo podnikateľské informácie, obchodný manažment a podnikové poradenstvo, odkazovacie telefónne služby pre neprítomných predplatiteľov, organizovanie komerčných alebo reklamných výstav a veľtrhov, pomoc pri riadení obchodnej činnosti, prenájom kancelárskych strojov a zariadenia, prenájom kopírovacích strojov, prenájom predajných automatov, prenájom reklamného času vo všetkých komunikačných médiách, prepisovanie, reklama, reklama (on-line) na počítačovej komunikačnej sieti, poskytovanie pomoci pri riadení obchodných alebo priemyselných podnikov, rozširovanie reklamných alebo inzertných oznamov, spracovanie textov, vedenie kartoték v počítači, zbieranie údajov do počítačových databáz, zoraďovanie údajov v počítačových databázach.
37 - Montáž, údržba a opravy kancelárskych strojov a zariadení.
42 - Grafický dizajn, hosťovanie na počítačových stránkach (webových stránkach), inštalácia počítačových programov, návrh počítačových systémov, obnovovanie počítačových databáz, aktualizovanie počítačových programov, počítačové programovanie, poradenstvo v oblasti počítačového hardvéru, práva duševného vlastníctva (licencie), prenájom počítačov, prenájom počítačového softvéru, prevod a konverzia počítačových programov a údajov (okrem fyzickej konverzie), prevod a konverzia údajov a dokumentov z fyzických médií na elektronické médiá, servis počítačových programov, tvorba softvéru, udržiavanie a vytváranie počítačových stránok (webových stránok) pre zákazníkov, vytváranie a udržiavanie počítačových stránok (webových zákazníkov), zhotovovanie kópií počítačových programov.
(540)

(591) čierna, zelená
(731) IQ Vision, s. r. o., Maróthyho 6, 811 06 Bratislava, SK;

---

(210) 1817-2004
(220) 2.6.2004
8 (511) 9, 16, 42
(511) 9 - Nahrané a nenahrané nosiče (všetkých druhov) údajov.
16 - Tlačoviny všetkých druhov.
42 - Počítačové programovanie, tvorba softvéru, grafický dizajn, hosťovanie na počítačových (Web) stránkach.
(540)

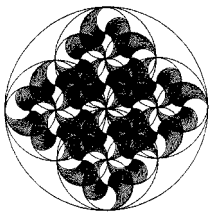

(731) FUSION, ADVANCED RESEARCH GROUP, s. r. o., Haanova 44, 851 04 Bratislava, SK;

---

(210) 1827-2004
(220) 3.6.2004
8 (511) 32, 40
(511) 32 - Upravená pitná voda, stolová voda, sýtená voda, pramenitá voda - upravená.
40 - Úprava vody.
(540)

(591) modrá, zlatá
(731) BIOPRODUKT, s. r. o., Šafárikova 106, 048 01 Rožňava, SK;

---

(210) 1828-2004
(220) 3.6.2004
8 (511) 32, 40
(511) 32 - Upravená pitná voda, stolová voda, sýtená voda, pramenitá voda - upravená.
40 - Úprava vody.
(540)

(591) biela, modrá
(731) BIOPRODUKT, s. r. o., Šafárikova 106, 048 01 Rožňava, SK;

---

(210) 1969-2004
(220) 14.6.2004
8 (511) 30, 32
(511) 30 - Káva, čaj, kakao, cukor, ryža, tapioka, ságo, kávové náhradky, múka a výrobky z obilia, chlieb, pekárske a cukrárske výrobky, zmrzliny, med, melasový sirup, kvasnice, prášky do pečiva, soľ, horčica, ocot, omáčky ako chuťové prísady, korenie, ľad.
32 - Pivo, minerálne a sýtené vody a iné nealkoholické nápoje, ovocné nápoje a ovocné šťavy, sirupy a iné prípravky na výrobu nápojov, ostatné nealkoholické nápoje zaradené do triedy 32.
(540) VYPUSTI LEMONICA
(731) THE COCA-COLA COMPANY, One Coca--Cola Plaza, Atlanta, Georgia 30313, US;
(740) Csekes Erika, JUDr., Bratislava, SK;

---

(210) 1972-2004
(220) 14.6.2004
8 (511) 16, 35, 41
(511) 16 - Lístky, tikety pre lotérie a stávkové hry, pretlače, poštové hracie pohľadnice, formuláre, knihy, brožúry, časopisy, periodiká, tlačivá, plagáty, katalógy, kalendáre, príručky, prospekty, fotografie, grafické reprodukcie, papierové vlajky, pútače z papiera alebo lepenky, pečiatky, pečate, pečatné vosky, písacie potreby, nálepky, netextilné etikety, kancelárske potreby s výnimkou nábytku, papiernický tovar, albumy, atlasy, umelohmotné fólie na balenie, predmety z kartónu, lepiace štítky, lepidlá a lepiace pásky na kancelárske účely a použitie v domácnosti, papierové utierky, vrecia a vrecká z papiera alebo plastických materiálov.
35 - Reklama, reklamné činnosti, predovšetkým reklama a propagácia lotérií, stávkových hier, zábavných súťaží, on-line reklama na počítačovej komunikačnej sieti, vydávanie a aktualizovanie reklamných alebo náborových materiálov, prieskum trhu, prieskum vzťahov s verejnosťou, sekretárske služby, zbieranie a zoraďovanie údajov do počítačových databáz, vedenie kartoték v počítači, vyhľadávanie informácií v počítačových súboroch, prenájom kancelárskych strojov, zariadení, kopírovacích strojov, predajných automatov, kopírovanie alebo rozmnožovanie dokumentov, organizovanie výstav pre obchodné a reklamné účely, podpora predaja pre tretie osoby, poradenstvo a pomoc pri riadení obchodných aktivít, odborné obchodné poradenstvo, obchodné alebo podnikateľské informácie, sprostredkovanie uvedených služieb, sprostredkovanie obchodu s tovarom, predovšetkým s hore uvedeným tovarom a športovými potrebami.
41 - Organizovanie lotérií a stávkových hier, informácie o výsledkoch lotérií a stávkových hier, prevádzkovanie kasína, hranie o peniaze, prevádzkovanie priestorov s hracími automatmi, organizovanie vedomostných alebo zábavných súťaží, on-line poskytovanie počítačových hier z počítačových sietí, organizovanie lotérií a stávkových hier prostredníctvom počítačových sietí, služby športovísk, vydávanie kníh, časopisov, periodík, vydávanie textov s výnimkou reklamných

alebo náborových, on-line vydávanie kníh a časopisov v elektronickej forme, služby v oblasti estrád, zábavy a kultúrnych podujatí, fotografovanie, filmová a fotografická tvorba, vzdelávanie, školenia, informácie o vzdelávaní a možnostiach zábavy, organizovanie a vedenie kongresov, konferencií, seminárov, organizovanie kultúrnych alebo vzdelávacích výstav, plesov, športových súťaží, súťaží krásy, živých vystúpení, výroba rozhlasových alebo televíznych programov, zábava, pobavenie, sprostredkovanie uvedených služieb.

(540)

(591) modrá, červená, biela
(731) EURO TIP s. r. o., Panenská 7, 811 03 Bratislava, SK;
(740) Porubčan Róbert, Ing., Ivanka pri Dunaji, SK;

---

(210) 1978-2004
(220) 14.6.2004
8 (511) 5, 29, 35
(511) 5 - Sušené mlieko; mlieko obohatené bielkovinami.
29 - Mlieko; mliečne výrobky; mliečne nápoje; syry; nátierky z mliečnych výrobkov; jogurt; maslo; smotana; smotanové a tvarohové krémy; mliečne, smotanové a tvarohové dezerty; šľahačka; tvaroh; bryndza; kefír.
35 - Maloobchodná činnosť s tovarmi uvedenými v triedach 5 a 29.

(540)

(591) zelená, biela, tmavomodrá, bledomodrá
(731) MILEX GALANTA, a. s., Školská 2, 924 19 Galanta, SK;
(740) Litváková Edita, Ing., Bratislava, SK;

---

(210) 1979-2004
(220) 14.6.2004
8 (511) 5, 29, 35
(511) 5 - Sušené mlieko; mlieko obohatené bielkovinami.
29 - Mlieko; mliečne výrobky; mliečne nápoje; syry; nátierky z mliečnych výrobkov; jogurt; maslo; smotana; smotanové a tvarohové krémy; mliečne, smotanové a tvarohové dezerty; šľahačka; tvaroh; bryndza; kefír.
35 - Maloobchodná činnosť s tovarmi uvedenými v triedach 5 a 29.

(540)

(591) fialová, zelená, biela, tmavomodrá, bledomodrá
(731) MILEX GALANTA, a. s., Školská 2, 924 19 Galanta, SK;
(740) Litváková Edita, Ing., Bratislava, SK;

---

(210) 1983-2004
(220) 15.6.2004
8 (511) 35, 37, 41
(511) 35 - Sprostredkovanie obchodnej činnosti s tovarmi, maloobchodná činnosť v oblasti materiálov na priemyselné podlahy, reklamná činnosť.
37 - Služby v oblasti inštalácie priemyselných podláh, stavebná činnosť, servis priemyselných podláh, maliarske - natieračské práce, stavebná služba.
41 - Organizovanie školení a odborných kurzov v oblasti stavebníctva, organizovanie kultúrnych a spoločenských podujatí.

(540) EPOTEX
(731) Svitek Jozef, Hliny 1321/144, 017 01 Považská Bystrica, SK;

---

(210) 1984-2004
(220) 15.6.2004
8 (511) 35, 41
(511) 35 - Reklamná a propagačná činnosť, sprostredkovanie reklamnej a propagačnej činnosti, reklama na počítačovej komunikačnej sieti, rozširovanie reklamných materiálov, vydávanie reklamných a náborových textov, vyhľadávanie informácií v počítačových súboroch pre zákazníkov, automatizované spracovanie dát, informačná činnosť v oblasti obchodu s tovarom a pomoci pri riadení a vedení obchodnej administratívy a kancelárskych prác, poradenská činnosť v oblasti obchodu s tovarom, sprostredkovanie zamestnania, výber a vyhľadávanie pracovníkov pre firmy, personálny lízing (poskytovanie vlastných pracovníkov na výkon určitých prác), vedenie účtovníctva.
41 - Vydavateľská činnosť, vzdelávanie, organizovanie a vedenie školení a vzdelávacích kurzov.

(540) AuJob
(731) Mgr. Gabriela Ranincová - AuJob, Veľké Bierovce 130, 913 11 Veľké Bierovce, SK;

---

(210) 1986-2004
(220) 15.6.2004
8 (511) 9, 16, 35, 38, 39, 41, 42
(511) 9 - Magnetické nosiče údajov, nosiče zvukových záznamov, nosiče zvukovo-obrazových záznamov, audiovizuálne záznamové disky; programové vybavenie pre počítače, programy na počítačové hry.
16 - Firemné listiny, papierové propagačné materiály, letáky, prospekty, tlačivá a kancelárske potreby s výnimkou nábytku; kancelárska technika uvedená v tejto triede, náhradné diely a príslušenstvo kancelárskej techniky uvedené v tejto triede.
35 - Maloobchodná činnosť s magnetickými nosičmi údajov, s nosičmi zvukových záznamov, s nosičmi zvukovo-obrazových záznamov, s audiovizuálnymi záznamovými diskami, s programovým vybavením pre počítače, so softvérom, s počítačovými hrami; reklama, reklamné agentúry, rozširovanie reklamných materiálov zákazníkom, vydávanie a aktualizovanie reklamných materiálov, rozširovanie reklamných materiálov, prenájom reklamných plôch, zásielkové reklamné služby, spracovanie textov, uverejňovanie reklamných textov.
38 - Televízne vysielanie, satelitné vysielanie, informačné kancelárie, tlačové kancelárie, spravodajské služby.
39 - Balenie tovarov, uskladňovanie tovarov, sprostredkovanie prepravy.
41 - Vzdelávanie, zábava, zábavné parky, informácie o možnosti zábavy, služby športovísk, prevádzkovanie športových zariadení, tvorba a výroba televíznych programov, výroba audiovizuálnych programov, výroba videofilmov, televízna zábava, organizovanie kultúrnych, športových, vzdelávacích a zábavných podujatí; prenájom a požičiavanie nahrávacích a premietacích zariadení, osvetľovacích zariadení, dekorácií, filmov, videopások; filmová tvorba, činnosť filmových štúdií; zhromažďovanie a poskytovanie informácií v oblasti kultúry, športu, zábavy a vzdelávania, poskytovanie klubových služieb (výchovno-zábavných), organizovanie a vedenie koncertov, plesov, súťaží krásy, športových súťaží, vedomostných súťaží, zábavných súťaží, výstav na vzdelávacie a kultúrne účely, konferencií, školení, živých vystúpení, večierkov; služby nahrávacích štúdií, reportérske služby; vydavateľská a nakladateľská činnosť s výnimkou vydávania reklamných a náborových textov, elektronická edičná činnosť (DPT služby).
42 - Zhromažďovanie a poskytovanie informácií o móde, meteorologické informácie a predpovede počasia.
(540) GOMBÍKOVO
(731) Slovenská televízia, Mlynská dolina, 845 45 Bratislava, SK;
(740) Gruber Dalibor, Ing., Košice, SK;

---

(210) 1987-2004
(220) 15.6.2004
8 (511) 12
(511) 12 - Hydraulické obvody pre vozidlá.
(540) GTN HYDRAULICS
(731) 3COM Hydraulics, s. r. o., Eštovova 9/28, 036 01 Martin, SK;

---

(210) 1988-2004
(220) 16.6.2004
8 (511) 25
(511) 25 - Košele, kravaty.
(540) L. BENTINI
(731) AMJ TRADE SLOVENSKO, s. r. o., Staré Nosice 53, 020 01 Púchov, SK;

---

(210) 1989-2004
(220) 16.6.2004
8 (511) 35, 36, 41, 42
(511) 35 - Organizačné a ekonomické poradenstvo, poradenská činnosť v oblasti risk manažmentu, sprostredkovateľská činnosť v oblasti obchodu a služieb súvisiacich so zabezpečovaním organizácie, prevádzky, riadenia a obchodných aktivít podnikov.
36 - Poisťovníctvo, finančníctvo a peňažníctvo, služby v oblasti peňažníctva a poisťovníctva vrátane súvisiacej sprostredkovateľskej a maklérskej činnosti, činnosti súvisiace s poisťovacou, zábrannou a zaisťovacou činnosťou, šetrenia vo finančných a poistných záležitostiach, likvidácia poistných udalostí, sprostredkovateľská činnosť v oblasti poisťovníctva, nájom a prenájom nehnuteľností.
41 - Prednášková a vzdelávacia činnosť.
42 - Vývoj a tvorba softvéru, znalecké a odborné posudky a konzultácie.
(540)

(731) RENOMIA, s. r. o., Panenská 7, 811 03 Bratislava, SK;
(740) Labudík Miroslav, Ing., Kysucké Nové Mesto, SK;

---

(210) 1990-2004
(220) 16.6.2004
8 (511) 35, 36, 41, 42
(511) 35 - Organizačné a ekonomické poradenstvo, poradenská činnosť v oblasti risk manažmentu, sprostredkovateľská činnosť v oblasti obchodu a služieb súvisiacich so zabezpečovaním organizácie, prevádzky, riadenia a obchodných aktivít podnikov.
36 - Poisťovníctvo, finančníctvo a peňažníctvo, služby v oblasti peňažníctva a poisťovníctva vrátane súvisiacej sprostredkovateľskej a maklérskej činnosti, činnosti súvisiace s poisťovacou, zábrannou a zaisťovacou činnosťou, šetrenia vo finančných a poistných záležitostiach, likvidácia poistných udalostí, sprostredkovateľská činnosť v oblasti poisťovníctva, nájom a prenájom nehnuteľností.
41 - Prednášková a vzdelávacia činnosť.
42 - Vývoj a tvorba softvéru, znalecké a odborné posudky a konzultácie.

(540)

RENOMIA

(731) RENOMIA, s. r. o., Panenská 7, 811 03 Bratislava, SK;
(740) Labudík Miroslav, Ing., Kysucké Nové Mesto, SK;

---

(210) 1991-2004
(220) 16.6.2004
8 (511) 35, 36, 41, 42
(511) 35 - Organizačné a ekonomické poradenstvo, poradenská činnosť v oblasti risk manažmentu, sprostredkovateľská činnosť v oblasti obchodu a služieb súvisiacich so zabezpečovaním organizácie, prevádzky, riadenia a obchodných aktivít podnikov.
36 - Poisťovníctvo, finančníctvo a peňažníctvo, služby v oblasti peňažníctva a poisťovníctva vrátane súvisiacej sprostredkovateľskej a maklérskej činnosti, činnosti súvisiace s poisťovacou, zábrannou a zaisťovacou činnosťou, šetrenia vo finančných a poistných záležitostiach, likvidácia poistných udalostí, sprostredkovateľská činnosť v oblasti poisťovníctva, nájom a prenájom nehnuteľností.
41 - Prednášková a vzdelávacia činnosť.
42 - Vývoj a tvorba softvéru, znalecké a odborné posudky a konzultácie.
(540)

RENOMIA

(731) RENOMIA, s. r. o., Panenská 7, 811 03 Bratislava, SK;
(740) Labudík Miroslav, Ing., Kysucké Nové Mesto, SK;

---

(210) 2168-2004
(220) 6.7.2004
8 (511) 1, 5, 35
(511) 1 - Umelé sladidlá (chemické prípravky).
5 - Umelé sladidlá ako dietetické prísady do potravín na lekárske účely.
35 - Sprostredkovanie obchodu s umelými sladidlami.
(554)

(591) červená, čierna, biela
(731) IMBER, s. r. o, Plynárenská 4, 821 09 Bratislava, SK;
(740) Hojčuš Peter, Ing., Bratislava, SK;

---

(210) 2172-2004
(220) 6.7.2004
8 (511) 1, 5, 35
(511) 1 - Umelé sladidlá (chemické prípravky).
5 - Umelé sladidlá ako dietetické prísady do potravín na lekárske účely.
35 - Sprostredkovanie obchodu s umelými sladidlami.
(554)

(591) žltá, červená, čierna, biela
(731) IMBER, s. r. o, Plynárenská 4, 821 09 Bratislava, SK;
(740) Hojčuš Peter, Ing., Bratislava, SK;

---

(210) 2173-2004
(220) 6.7.2004
8 (511) 1, 5, 35
(511) 1 - Umelé sladidlá (chemické prípravky).
5 - Umelé sladidlá ako dietetické prísady do potravín na lekárske účely.
35 - Sprostredkovanie obchodu s umelými sladidlami.
(554)

(591) modrá, čierna, biela, červená
(731) IMBER, s. r. o, Plynárenská 4, 821 09 Bratislava, SK;
(740) Hojčuš Peter, Ing., Bratislava, SK;

---

(210) 2249-2004
(220) 14.7.2004
8 (511) 32
(511) 32 - Minerálne, sýtené a stolové vody, nealkoholické nápoje, nealkoholické nápoje obohatené minerálmi alebo vitamínmi; iónové a energetické nealkoholické nápoje, ovocné a zeleninové nápoje a šťavy, džúsy, sirupy a iné prípravky na výrobu nápojov.
(540) Supra Life
(731) Seliko Trade, a. s., Osloboditeľov 13, 963 01 Krupina, SK;
(740) Suchoňová Katarína, JUDr., Banská Bystrica, SK;

---

(210) 2396-2004
(220) 22.4.1998
(310) 2 155 901
(320) 13.4.1998
(330) ES
8 (511) 38
(511) 38 - Telekomunikačné služby.
(540) T´ KOM
(731) Pedro Telleria Sopena, Gran Via, 6-4°, 28013 Madrid, ES;

---

(210) 2494-2004
(220) 31.8.2000
8 (511) 6, 9, 11, 12, 14, 16, 18, 20, 21, 24, 25, 28
(511) 6 - Krúžky na kľúče, odznaky, vyrobené z obyčajných kovov a ich zliatin; výrobky z obyčajných kovov nezahrnuté do iných tried.
9 - Prístroje a nástroje vedecké, navigačné, zememeračské, elektrické, fotografické, kinematografické, optické, signalizačné, kontrolné, záchranné, vzdelávacie, a prístroje a nástroje na meranie a váženie; prístroje na nahrávanie, prenos a reprodukciu zvuku alebo obrazu; magnetické nosiče údajov, záznamové disky; prehrávače kompaktných diskov; kompaktné disky; rádiá; gramofóny; magnetofóny; hry prispôsobené na použitie s televíznymi prijímačmi; diaľkové ovládače; telefóny, telefónne prístroje, telefónne slúchadlá, mobilné telefóny; odkazovače; televízory, televízne prístroje; videorekordéry; videokazety; zásobníky s videohrami; videotelefóny; videoobrazovky; hodiny patriace do tejto triedy; autorádiá; rádiobudíky; kamkordéry; puzdrá a obaly hlavne na fotografické prístroje a nástroje; buzoly, kompasy; predajné automaty a mechanizmy do prístrojov uvádzané do činnosti vhodením mince; registračné pokladnice, počítacie stroje, vreckové kalkulačky; zariadenia a počítače na spracovanie údajov; počítačové klávesnice; počítače; puzdrá na okuliare; puzdrá na kontaktné šošovky; retiazky na okuliare; šnúrky na okuliare; rámy na okuliare; okuliare; okuláre; šilty; slnečné okuliare; binokuláre, fotografické hľadáčiky; potápačské prístroje; potápačské masky; potápačské kombinézy; bóje; plávacie krídelká; dýchacie prístroje na plávanie pod vodou; svetelné bóje; prístroje a nástroje na váženie; elektrické kulmy; tepelné natáčky; ochranné helmy; magnety.
11 - Osvetľovacie a vyhrievacie zariadenia, zariadenia na výrobu pary, varenie, chladenie, sušenie, ventiláciu, zariadenie na zásobovanie vodou a hygienické účely; vaňové príslušenstvo; toaletné misy; záchodové sedadlá; ohrievače do postelí; elektrické prikrývky; ohrievače; ohrievacie fľaše; prístroje na chladenie nápojov; svetlá na bicykle; stropné svetlá; elektrické žiarovky na vianočný stromček; elektrické lampy; drobné osvetlenia na slávnostné dekorácie; blikacie baterky; baterky; pochodne, svetlice; plynové lampy; lampy; kávové filtre, prístroje na kávu, kávovary, pražiče kávy; hriankovače; elektrické kanvice; ohrievače na nohy; sušiče na vlasy; mraziace boxy; mraziace skrine.
12 - Vzdušné balóny; detské kočíky; bicykle, motocykle, trojkolky; košíky, zvončeky a pumpy na bicykle a motocykle; bicyklové a motocyklové časti a príslušenstvo patriace do triedy 12; vozíky, poťahy na sedadlá vozidiel, golfové vozíky, ručné vozíky, opierky hlavy pre vozidlá, klaksóny vozidiel, obruče na kolesá vozidiel, zrkadlá do vozidiel, blatníky; veslá, pádla pre kanoe; člny, kanoe, nafukovacie člny, gumené člny; pramice, športové skladacie kočíky a pokrývky a kryty na kočíky, prenosné postieľky na kolieskach; bezpečnostné pásy na automobilové sedadlá, bezpečnostné sedačky pre deti zahrnuté do tejto triedy, poťahy do vozidiel, tienidlá proti slnku do vozidiel, fúriky, invalidné vozíky, stierače, clony na čelné sklo, kryty na čelné sklo, alarmy do vozidiel, zariadenia na prepravu detí, opierky na ruky do vozidiel; strešné nosiče a držiaky na vozidlá, príslušenstvo na zabezpečenie a upevnenie tovaru na streche vozidla; volanty, chrbtové opierky na sedadlá prispôsobené na použitie vo vozidlách, batožinové nosiče na motocykle a bicykle, dekoratívne ochranné prikrývky do vozidiel, nosiče na fľaše na bicykle a do vozidiel, prenosné detské postieľky do vozidiel, nosiče na bicykle, detské podporné vankúše na sedadlá vozidiel, detské automobily s riadením, podušky do vozidiel, časti a príslušenstvo do vozidiel zahrnuté do tejto triedy, vozíky a motocykle na prepravu nápojov, jedla a batožiny, motokáry, automobily a pozemné vozidlá poháňané pedálmi, vozidlá a lietajúce objekty na diaľkové ovládanie, kontrolné zariadenia na bezpečnostné pásy vozidiel, automobily na vozenie pre deti, opravárenské súpravy na opravu gumy a pneumatík, skútre, sedadlové podušky a priehradky do vozidiel, sprayové klapky a kryty do vozidiel, slnečné clony do vozidiel, celtovina na vozidlá, odpadkové koše do vozidiel, rohožky do vozidiel.
14 - Vzácne kovy a ich zliatiny a tovary vyrobené zo vzácnych kovov alebo pokryté vzácnymi kovmi, neuvedené v iných triedach; šperky, drahé kamene; nástroje pre domácnosť z drahých kovov; nádoby pre domácnosť z drahých kovov; spony a pracky z drahých kovov; škatule z drahých kovov; šperkovnice; budíky; odznaky; jednoramenné a mnohoramenné svietniky; manžetové gombíky, ihlice a spony do kravaty; krúžky na kľúče; medaily; hodinky, hodiny; remienky na náramkové hodinky; retiazky na hodinky, náramkové hodinky.
16 - Papiernický tovar; tlačoviny, periodiká; knihy, časopisy, publikácie, plagáty; pohľadnice; komiksy, detské knižky podnecujúce aktivitu, maľovanky, poznámkové bloky, adresáre, obrázkové kartičky na vymieňanie; nálepky, obtlačky; kartičky na vymieňanie; uzávery na mliekové fľaše; záložky do knihy, potreby pre umelcov; písacie a kresliace potreby; kalendáre, plagáty, organizéry (nie elektrické); vzdelávacie a učebné materiály; kancelárske potreby; gumy, strúhadlá; pravítka; stierateľné odtlačky; papiernické obaly; fotoalbumy; albumy; baliaci papier, darčekové obaly, darčekové visačky, darčekové škatule; blahoprajné pohľadnice; papierové výrobky na večierky; papierové ozdoby na večierky; obalové a baliace materiály; korkové tabule; školské tabule; tabule na poznámky; albumy na známky; príručky; zošity na vlepovanie obrázkov; hracie karty; fotografie; papierové alebo kartónové modely; lepidlá na kancelárske alebo domáce použitie; lepiace pásky; papier; štetce na maľovanie; potreby pre umelcov; ťažidlá; súpravy ceruziek;

kazety s ceruzkami alebo perami; puzdrá na ceruzky alebo perá; organizéry; papierové obrúsky; pohľadnice; materiály na modelovanie; notové listy.
18 - Tašky, kufre, cestovné tašky, plecniaky, kožené vaky, tašky na nosenie detí, detské nosidlá, batohy, poťahy na tašky, toaletné tašky, kozmetické kufríky, peňaženky, náprsné tašky, aktovky, športové tašky, cestovné vaky na odevy, cestovné vaky, puzdrá na navštívenky; puzdrá na fotoaparáty; malé taštičky na toaletné potreby, puzdrá na kľúče, puzdrá na karty, batožina, dáždniky, slnečníky, vychádzkové palice, biče, postroje, škatule na klobúky z kože, kožené vrecká na hodinky, kožené alebo kožou potiahnuté škatule, opasky, diplomatické kufríky, kožené výstelky do čižiem a topánok, školské aktovky, notové obaly z kože alebo z imitácie kože, sedlárske výrobky.
20 - Nábytok, zrkadlá, rámy na obrazy; výrobky (nezahrnuté do iných tried) z dreva, korku, trstiny, tŕstia, prútia, mušlí, jantáru, perlete a náhradiek týchto materiálov alebo z plastu; vankúše, matrace, podušky, stoličky, spacie vaky, košíky, korálkové závesy; posteľové vybavenie zahrnuté do tejto triedy, lôžkoviny, lôžka pre domáce zvieratá, posteľové rámy, lavičky, nádoby, stojany na fľaše, škatule, truhlice, háčiky na odevy, vešiaky na kabáty, kolísky, detské postieľky, príborníky, písacie stoly, pohovky, búdy pre domáce zvieratá, toaletné stolíky, slamky na pitie, vejáre a ventilátory, vysoké stoličky pre deti, detské chodúľky, detské ohrádky, nafukovacie propagačné predmety, škatule na šperky, poštové schránky, dekoratívne konštrukcie s pohyblivými objektmi, kancelársky nábytok, sochy z dreva, sadry alebo plastu, zásobníky na uteráky, podnosy.
21 - Domáce a kuchynské potreby a nádoby (nie z drahých kovov ani pokryté drahými kovmi), hrebene a špongie; štetky na holenie; stojany na holiace štetky; škatule na mydlo, dávkovače mydla; držiaky na mydlo; zubné kefky; labutienky; kefy, štetky (s výnimkou maliarskych); materiály na výrobu kief; kefy na umývanie riadu; kefy na topánky; prostriedky a pomôcky na čistenie; oceľová vlna; polievacie krhly; vedrá; nádoby na smeti; prachovky; handry na čistenie; rukavice pre domácnosť; sklo ako surovina alebo polotovar (s výnimkou stavebného skla); výrobky zo skla, porcelánu a keramiky nezahrnuté do iných tried; vázy; porcelánový riad; kryštáľ; misy; klietky pre vtáky; klietky pre domáce zvieratá; svietniky; bonboniéry; sušiaky na bielizeň; štipce na bielizeň; koše na šaty; dosky na krájanie chleba; podložky pod poháre; miešadlá na koktaily; kávovary; mlynčeky na kávu; filtre na kávu; kanvice na kávu; otvárače na fľaše; vývrtky; dosky na krájanie, podnosy; dávkovače papierových uterákov; šálky; hrnčeky; pivové poháre; sklené poháre; fľaše na pitie; poháre; čajníky; škatuľky na keksy; súpravy plechov na pečenie; plechy na pečenie; taniere; hrnce; súpravy koreničiek; nádoby na soľ; soľničky; koreničky; mlynčeky na korenie; stojany na vajíčka; kuchynské merače času na varenie vajíčka; lyžice; kvetináče; obedáre; držiaky na jedálne lístky; detské pokladničky; škatule na peniaze.
24 - Uteráky, flanel, plachty, návliečky na vankúše, návliečky na paplóny, prešívané prikrývky, paplóny drapérie, záclony, textilné výrobky zahrnuté v triede 24; obrusy, textilné vreckovky.
25 - Oblečenie, obuv, pokrývky hlavy, kravaty a šatky, obleky, kostýmy, pyžamá, župany, plavky, šály rukavice.
28 - Hračky, hry a predmety na hranie, gymnastický a športový tovar, zahrnutý do tejto triedy; vianočné ozdoby a vianočné petardy; dekorácie na večierky a petardy na večierky; balóniky; stacionárne bicykle; drobné žartovné predmety a triky; šarkany; masky; plyšové hračky; automatické hry patriace do tejto triedy; dávkovače cukríkov.

(540)

(591) zelená, biela, čierna, sivá, blýskavá
(731) Mars Inc., 6885 Elm Street, McLean, Virginia 22101-3883, US;

---

(210) 2734-2004
(220) 2.4.2003
8 (511) 29, 30
(511) 29 - Mäso, ryby, hydina a zverina; morské živočíchy ako potrava; konzervované, sušené, varené a inak spracované ovocie a zelenina; prípravky zo všetkých uvedených tovarov; mliečne výrobky; peny, chladené dezerty; mliečne nápoje, ochutené mliečne nápoje; nápoje vyrobené z mliečnych produktov; polievky; sladké nátierky, slané nátierky; šaláty; nápoje, plnky, malé rýchle občerstvenia; hotové jedlá a ich zložky; proteínové látky; chuťové omáčky (dipy); potraviny vyrobené z tovarov patriacich do tejto triedy.
30 - Ryža, cestoviny; obilniny a obilninové prípravky; čaj, káva, kakao; varená čokoláda, kávové náhradky, kávové výťažky, zmesi kávy a čakanky, čakanka a čakankové zmesi, všetko na použitie ako náhradky kávy; neliečivé cukrovinky; pekárenské výrobky, zákusky, keksy, sušienky; vodové zmrzliny, smotanové zmrzliny, zmrzlinové výrobky, mrazené jogurty, mrazené cukrovinky; chladené dezerty, peny, šerbety; chlieb; jemné cestá; nápoje, plnky; sladké nátierky, slané nátierky, malé rýchle občerstvenia, hotové jedlá a ich zložky; čokoláda; pizza, pizzové základy; omáčky, posýpky a polevy na pizzu; omáčky na cestoviny a ryžu; šalátové dresingy; majonéza; omáčky; chuťové omáčky (dipy); potraviny vyrobené z tovarov patriacich do tejto triedy; všetky uvedené tovary patriace do triedy 30.

(540)

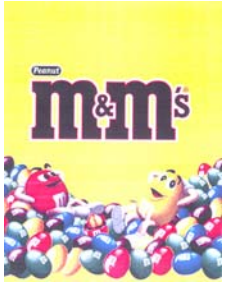

(591) horčicová, žltá, červená, svetlohnedá, tmavohnedá, zelená, modrá, čierna, biela, blýskavá, oranžová, sivá
(731) Mars Inc., 6885 Elm Street, McLean, Virginia 22101-3883, US;

---

(210) 2971-2004
(220) 4.10.2004
8 (511) 32
(511) 32 - Prípravok na výrobu nealkoholických nápojov; nealkoholické nápoje s ovocnými príchuťami.
(540) Horúce jablko
(731) JPlus SK, s. r. o., Rosinská 9, 010 08 Žilina, SK;

---

(210) 3556-2004
(220) 14.12.2004
8 (511) 35, 36, 41
(511) 35 - Reklamná činnosť, obchodný manažment, obchodná správa, administratívne riadenie, poskytovanie obchodných a podnikateľských informácií, pomoc pri riadení obchodnej činnosti, personálny manažment a poradenstvo, služby verejného obstarávania, služby vyhľadávania investorov, spracovanie podnikateľských zámerov, zavádzanie systémov riadenia, spracovávanie smer-níc registratúrneho poriadku, spracovanie daňových priznaní, oceňovanie obchodných podnikov; organizovanie výstav na komerčné alebo reklamné účely; poradenstvo vo všetkých uvedených oblastiach, ekonomické poradenstvo.
36 - Finančný manažment, audítorské služby, rozpočtové a daňové odhady, finančné odhady a oceňovanie, oceňovanie duševného vlastníctva, oceňovanie nehnuteľností, šperkov, umeleckých diel, realitné služby a poradenstvo v oblasti realít, faktoring, forfaiting, služby v oblasti finančníctva, peňažníctva, bankovníctva, poisťovníctva, finančný lízing, investičné služby; maklérske služby na tovarovej burze a burze cenných papierov; odborné poradenstvo vo všetkých uvedených oblastiach.
41 - Vzdelávacia činnosť, organizovanie kurzov, školení, seminárov a konferencií; organizácia a zabezpečovanie športových, kultúrnych a spoločenských podujatí, organizovanie výstav so zameraním na kultúru, umenie, šport, vzdelávanie, vedu a techniku.
(540) UNITED BANKERS GROUP
(731) Dipl. Ing. Alojz Kľučka United Bankers Group, Rozkvet 2045/93-63, 017 01 Považská Bystrica, SK;
(740) Fajnorová Mária, Ing., Bratislava, SK;

---

(210) 3602-2004
(220) 31.8.2000
8 (511) 6, 9, 11, 12, 14, 16, 18, 20, 21, 24, 25, 28
(511) 6 - Krúžky na kľúče, odznaky, vyrobené z obyčajných kovov a ich zliatin; výrobky z obyčajných kovov nezahrnuté do iných tried.
9 - Prístroje a nástroje vedecké, navigačné, zememeračské, elektrické, fotografické, kinematografické, optické, signalizačné, kontrolné, záchranné, vzdelávacie, a prístroje a nástroje na meranie a váženie; prístroje na nahrávanie, prenos a reprodukciu zvuku alebo obrazu; magnetické nosiče údajov, záznamové disky; kazetové prehrávače; prehrávače kompaktných diskov; kompaktné disky; rádiá; gramofóny; magnetofóny; hry prispôsobené na použitie s televíznymi prijímačmi; diaľkové ovládače; telefóny, telefónne prístroje, telefónne slúchadlá, mobilné telefóny; odkazovače; televízory, televízne prístroje; videorekordéry; videokazety; zásobníky s videohrami; videotelefóny; videoobrazovky; autorádiá; rádiobudíky; kamkordéry; kamery, fotoaparáty; puzdrá a obaly hlavne na fotografické prístroje a nástroje; buzoly, kompasy; predajné automaty a mechanizmy prístrojov uvádzaných do činnosti vhodením mince; registračné pokladnice, počítacie stroje, vreckové kalkulačky; zariadenia a počítače na spracovanie údajov; počítačové klávesnice; počítače; puzdrá na okuliare; puzdrá na kontaktné šošovky; retiazky na okuliare; šnúrky na okuliare; rámy na okuliare; okuliare; okuláre; šilty; slnečné okuliare; binokuláre, fotografické hľadáčiky; potápačské prístroje; potápačské masky; potápačské kombinézy; bóje; plávacie vesty; plávacie krídelká; dýchacie prístroje na plávanie pod vodou; svetelné bóje; prístroje a nástroje na váženie; elektrické kulmy; natáčky; ochranné helmy; magnety.
11 - Osvetľovacie a vyhrievacie zariadenia, zariadenia na výrobu pary, varenie, chladenie, sušenie, ventiláciu, zariadenie na zásobovanie vodou a sanitárne zariadenia; vaňové príslušenstvo; toaletné misy; záchodové sedadlá; ohrievače do postelí; elektrické prikrývky; ohrievače; ohrievacie fľaše; prístroje na chladenie nápojov; svetlá na bicykle; stropné svetlá; elektrické žiarovky na vianočný stromček; elektrické lampy; drobné osvetlenia na slávnostné dekorácie; blikacie baterky; baterky; pochodne, svetlice; plynové lampy; lampy; kávové filtre, prístroje na kávu, kávovary, pražiče kávy; hriankovače; elektrické kanvice; ohrievače na nohy; sušiče na vlasy; mraziace boxy; mraziace skrine.
12 - Vzdušné balóny; detské kočíky; bicykle, motocykle, trojkolky; košíky, zvončeky a pumpy na bicykle a motocykle; bicyklové a motocyklové časti a príslušenstvo patriace do tejto triedy; vozíky, poťahy na sedadlá vozidiel, golfové vozíky, ručné vozíky, opierky hlavy pre vozidlá, klaksóny vozidiel, náboje do kolies vozidiel, zrkadlá do vozidiel, blatníky; veslá, pádla pre kanoe; člny, kanoe, nafukovacie člny, gumené člny; pramice, športové skladacie kočíky a pokrývky a kryty na kočíky, prenosné postieľky na kolieskach; bezpečnostné pásy na automobilové sedadlá, bezpečnostné sedačky pre deti zahrnuté do tejto triedy, poťahy do vozidiel, tienidlá proti

slnku do vozidiel, fúriky, invalidné vozíky, stierače, clony na čelné sklo, kryty na čelné sklo, alarmy do vozidiel, zariadenia na prepravu detí, opierky na ruky do vozidiel; strešné nosiče a držiaky na vozidlá, príslušenstvo na zabezpečenie a upevnenie tovaru na streche vozidla; volanty, chrbtové opierky na sedadlá prispôsobené na použitie vo vozidlách, batožinové nosiče na motocykle a bicykle, dekoratívne ochranné prikrývky do vozidiel, nosiče na fľaše na bicykle a do vozidiel, prenosné detské lôžka do vozidiel, nosiče na bicykle, detské podporné vankúše na sedadlá vozidiel, detské automobily s riadením, podušky do vozidiel, časti a príslušenstvo do vozidiel zahrnuté do tejto triedy, vozíky a motocykle na prepravu nápojov, jedla a batožiny, motokáry, automobily a pozemné vozidlá poháňané pedálmi, vozidlá a lietajúce objekty na diaľkové ovládanie, kontrolné zariadenia na bezpečnostné pásy vozidiel, automobily na vozenie pre deti, opravárenské súpravy na opravu gumy a pneumatík, skútre, sedadlové podušky a priehradky do vozidiel, sprayové klapky a kryty do vozidiel, slnečné clony do vozidiel, celtovina na vozidlá, odpadkové koše do vozidiel, rohožky do vozidiel.

14 - Vzácne kovy a ich zliatiny a tovary vyrobené zo vzácnych kovov alebo pokryté vzácnymi kovmi, neuvedené v iných triedach; šperky, drahé kamene; nástroje pre domácnosť z drahých kovov; nádoby pre domácnosť z drahých kovov; spony a pracky z drahých kovov; škatule z drahých kovov; šperkovnice; budíky; odznaky; jednoramenné a mnohoramenné svietniky; manžetové gombíky, ihlice a spony do kravaty; krúžky na kľúče; medaily; hodinky, hodiny; remienky na náramkové hodinky; retiazky na hodinky, náramkové hodinky.

16 - Papiernický tovar; tlačoviny, periodiká; knihy, časopisy, publikácie, plagáty; pohľadnice; komiksy, detské knižky podnecujúce aktivitu, maľovanky, poznámkové bloky, adresáre, obrázkové kartičky na vymieňanie; nálepky, obtlačky; kartičky na vymieňanie; uzávery na mliekové fľaše (na výmenu); záložky do kníh, potreby pre umelcov; písacie a kresliace potreby; kalendáre, plagáty, organizéry (nie elektronické); vzdelávacie a učebné materiály; kancelárske potreby; gumy, strúhadlá; pravítka; stierateľné odtlačky; papiernické obaly; fotoalbumy; albumy; baliaci papier, darčekové obaly, darčekové visačky, darčekové škatule; blahoprajné pohľadnice; výrobky z papiera na večierky; papierové ozdoby na večierky; obalové a baliace materiály; korkové tabule; školské tabule; poznámkové a informačné tabule; albumy na známky; príručky; zošity na vlepovanie obrázkov; hracie karty; fotografie; papierové alebo kartónové modely; lepidlá na kancelárske alebo domáce použitie; lepiace pásky; papier; štetce na maľovanie; potreby pre umelcov; ťažidlá; súpravy ceruziek; kazety s ceruzkami alebo perami; puzdrá na ceruzky alebo perá; organizéry; papierové obrúsky; pohľadnice; materiály na modelovanie; notové listy.

18 - Tašky, kufre, cestovné tašky, plecniaky, kožené vaky, tašky na nosenie detí, detské nosidlá, batohy, obaly na tašky, toaletné tašky, kozmetické kufríky, peňaženky, náprsné tašky, aktovky, športové tašky, cestovné vaky na odevy, cestovné vaky, puzdrá na navštívenky; puzdrá na fotoaparáty; malé taštičky na toaletné potreby, puzdrá na kľúče, puzdrá na karty, batožina, dáždniky, slnečníky, vychádzkové palice, biče, postroje, škatule na klobúky z kože, kožené vrecká na kľúče, kožené alebo kožou potiahnuté škatule, opasky, diplomatické kufríky, kožené výstelky do čižiem a topánok, školské aktovky, obaly a puzdrá na hudobné nástroje a noty z kože alebo z imitácie kože, sedlárske výrobky.

20 - Nábytok, zrkadlá, rámy na obrazy; výrobky (nezahrnuté do iných tried) z dreva, korku, trstiny, prútia, mušlí, jantáru, perlete a náhradiek týchto materiálov alebo z plastu; vankúše, matrace, podušky, stoličky, spacie vaky, košíky, korálkové závesy; posteľové vybavenie zahrnuté do tejto triedy, lôžkoviny, lôžka pre domáce zvieratá, posteľové rámy, lavičky, nádoby, stojany na fľaše, škatule, truhlice, háčiky na odevy, vešiaky na kabáty, kolísky, detské postieľky, príborníky, písacie stoly, pohovky, búdy pre domáce zvieratá, toaletné stolíky, slamky na pitie, vejáre a ventilátory, vysoké stoličky pre deti, detské chodúľky, detské ohrádky, nafukovacie propagačné predmety, škatule na šperky, poštové schránky, dekoratívne konštrukcie s pohyblivými objektmi, kancelársky nábytok, sochy z dreva, vosku, sadry alebo plastu, zásobníky na uteráky, podnosy.

21 - Domáce a kuchynské potreby a nádoby (nie z drahých kovov ani pokryté drahými kovmi), hrebene a špongie; štetky na holenie; stojany na holiace štetky; obuváky; škatule na mydlo, dávkovače mydla; držiaky na mydlo; zubné kefky; labutienky; kefy, štetky (s výnimkou maliarskych); materiály na výrobu kief; kefy na umývanie riadu; kefy na topánky; prostriedky a pomôcky na čistenie; oceľová vlna; polievacie krhly; vedrá; nádoby na smeti; prachovky; handry na čistenie; rukavice pre domácnosť; sklo ako surovina alebo polotovar (s výnimkou stavebného skla); výrobky zo skla, porcelánu a keramiky nezahrnuté do iných tried; vázy; porcelánový riad; krištáľ; misy; klietky pre vtáky; klietky pre domáce zvieratá; svietniky; bonboniéry; sušiaky na bielizeň; štipce na bielizeň; koše na chlieb; dosky na krájanie chleba; podložky pod poháre; miešadlá na koktaily; kávovary; mlynčeky na kávu; filtre na kávu; kanvice na kávu; otvárače na fľaše; vývrtky; dosky na krájanie, podnosy; dávkovače papierových uterákov; šálky; hrnčeky; pivové poháre; sklené poháre; fľaše na pitie; poháre; čajníky; nádoby na keksy; súpravy plechov na pečenie; plechy na pečenie; taniere; hrnce; súpravy koreničiek; nádoby na soľ; soľničky; koreničky; mlynčeky na korenie; stojany na vajíčka; kuchynské merače času na varenie vajíčka; lyžice; kvetináče; obedáre; držiaky na jedálne lístky; detské pokladničky; schránky na peniaze.

24 - Uteráky, flanel, plachty, návliečky na vankúše, návliečky na paplóny, prešívané prikrývky, paplóny, drapérie, záclony, textilné výrobky zahrnuté v tejto triede; obrusy, textilné obrúsky.

25 - Oblečenie, obuv, pokrývky hlavy, kravaty a šatky, obleky, kostýmy, pyžamá, župany, plavky, šály, rukavice.

28 - Hračky, hry a predmety na hranie, gymnastický a športový tovar, zahrnutý do tejto triedy; vianočné ozdoby a vianočné petardy; dekorácie na večierky a petardy na večierky; balóniky; stacionárne bicykle; drobné žartovné predmety a triky; šarkany; masky; plyšové hračky; automatické hry patriace do tejto triedy; dávkovače cukríkov.

(540)

(591) zelená, čierna, šedá, žltá
(731) Mars, Incorporated, 6885 Elm Street, McLean 22101-3883, Virginia, US;

---

(210) 5346-2004
(220) 20.12.2004
8 (511) 35, 37, 42
(511) 35 - Pomoc pri riadení obchodnej činnosti, poradenstvo v obchodnej činnosti, maloobchodná činnosť týkajúca sa výrobkov priemyselnej televízie, elektronických zabezpečovacích zariadení, výrobkov požiarnej signalizácie, hasiacich zariadení, zariadení a systémov detekcie plynov, bezpečnostných a komunikačných systémov, elektrických zariadení a káblových rozvodov.
37 - Inštalácie, opravy a servis bezpečnostných a komunikačných systémov; montáž, opravy a servis priemyselnej televízie; montáž, opravy a servis elektronických zabezpečovacích signalizácií; inštalácie, opravy a servis systémov elektrickej požiarnej signalizácie; inštalácie, opravy a servis hasiacich zariadení, najmä stabilných, polostabilných a drenčerových hasiacich zariadení; inštalácie, opravy a servis systémov detekcie plynov; inštalácie, opravy a servis elektrických zariadení a káblových rozvodov; inštalácie, opravy a servis telekomunikačných zariadení.
42 - Projektovanie bezpečnostných a komunikačných systémov; projektovanie elektronických zabezpečovacích signalizácií; projektovanie systémov elektrickej požiarnej signalizácie; projektovanie hasiacich zariadení; projektovanie systémov detekcie plynov; projektovanie elektrických zariadení a káblových rozvodov; projektovanie telekomunikačných zariadení; kontrola kvality bezpečnostných a komunikačných systémov, priemyselnej televízie, elektronických zabezpečovacích signalizácií, systémov elektrickej požiarnej signalizácie, hasiacich zariadení, systémov detekcie plynov, elektrických zariadení a káblových rozvodov, telekomunikačných zariadení.

(540)

AMTES

(731) ANTES GM, spol. s r. o., Jilemnického 25, 911 01 Trenčín, SK;
(740) Fajnorová Mária, Ing., Bratislava, SK;

---

(210) 5347-2004
(220) 20.12.2004
8 (511) 35, 37, 42
(511) 35 - Pomoc pri riadení obchodnej činnosti, poradenstvo v obchodnej činnosti, maloobchodná činnosť týkajúca sa výrobkov priemyselnej televízie, elektronických zabezpečovacích zariadení, výrobkov požiarnej signalizácie, hasiacich zariadení, zariadení a systémov detekcie plynov, bezpečnostných a komunikačných systémov, elektrických zariadení a káblových rozvodov.
37 - Inštalácie, opravy a servis bezpečnostných a komunikačných systémov, montáž, opravy a servis priemyselnej televízie, montáž, opravy a servis elektronických zabezpečovacích signalizácií, inštalácie, opravy a servis systémov elektrickej požiarnej signalizácie, inštalácie, opravy a servis hasiacich zariadení najmä stabilných, polostabilných a drenčerových hasiacich zariadení, inštalácie, opravy a servis systémov detekcie plynov, inštalácie, opravy a servis elektrických zariadení a káblových rozvodov, inštalácie, opravy a servis telekomunikačných zariadení.
42 - Projektovanie bezpečnostných a komunikačných systémov, projektovanie elektronických zabezpečovacích signalizácií, projektovanie systémov elektrickej požiarnej signalizácie, projektovanie hasiacich zariadení, projektovanie systémov detekcie plynov, projektovanie elektrických zariadení a káblových rozvodov, projektovanie telekomunikačných zariadení, kontrola kvality bezpečnostných a komunikačných systémov, priemyselnej televízie, elektronických zabezpečovacích signalizácií, systémov elektrickej požiarnej signalizácie, hasiacich zariadení, systémov detekcie plynov, elektrických zariadení a káblových rozvodov, telekomunikačných zariadení.

(540)

AMTES GM=
bezpečnostné a komunikačné systémy

(731) ANTES GM, spol. s r. o., Jilemnického 25, 911 01 Trenčín, SK;
(740) Fajnorová Mária, Ing., Bratislava, SK;

---

(210) 93-2005
(220) 21.1.2005
8 (511) 5, 9, 11, 12, 22, 27
(511) 5 - Prenosné lekárničky (plné).
9 - Automobilové výstražné trojuholníky, automobilové zapaľovače; antény, hasiace prístroje, ochranné rukavice; zariadenia na meranie tlaku.
11 - Svetlá pre automobily, žiarovky do automobilových smeroviek, zariadenia pre automobily proti oslneniu (výstroj lámp), elektrické žiarovky, žiarovky do smeroviek na vozidlá, žiarovky, elektrické lampy, svetlomety pre vozidlá, svetlomety, reflektory, vykurovacie telesá do automobilov, odmrazovače automobilov.
12 - Tienidlá proti slnku do automobilov, späté zrkadlá, stierače, opierky na sedadlá automobilov, automobilové reťaze, autopoťahy, sedlové poťahy pre automobily, klaksóny automobilov,

protišmykové zariadenia na automobilové pneumatiky, bezpečnostné viazania (pásy) na autosedadlá, bezpečnostné sedadlá pre deti do automobilov, riadenie pre vozidlá (volanty).
22 - Laná na vlečenie vozidiel,
27 - Koberce, predložky do automobilov, koberčeky do automobilov.

(540)

(591) biela, čierna, červená
(731) best AUTOMAX, s. r. o., Mlynská 2707, 979 01 Rimavská Sobota, SK;

---

(210) 94-2005
(220) 21.1.2005
8 (511) 5, 9, 11, 12, 22, 27
(511) 5 - Prenosné lekárničky (plné).
9 - Automobilové výstražné trojuholníky, automobilové zapaľovače; antény, hasiace prístroje, ochranné rukavice; zariadenia na meranie tlaku.
11 - Svetlá pre automobily, žiarovky do automobilových smeroviek, zariadenia pre automobily proti oslneniu (výstroj lámp), elektrické žiarovky, žiarovky do smeroviek na vozidlá, žiarovky, elektrické lampy, svetlomety pre vozidlá, svetlomety, reflektory, vykurovacie telesá do automobilov, odmrazovače automobilov.
12 - Tienidlá proti slnku do automobilov, späté zrkadlá, stierače, opierky na sedadlá automobilov, automobilové reťaze, autopoťahy, sedlové poťahy pre automobily, klaksóny automobilov, protišmykové zariadenia na automobilové pneumatiky, bezpečnostné viazania (pásy) na autosedadlá, bezpečnostné sedadlá pre deti do automobilov, riadenie pre vozidlá (volanty).
22 - Laná na vlečenie vozidiel,
27 - Koberce, predložky do automobilov, koberčeky do automobilov.

(540)

(591) čierna, biela, žltá, červená
(731) best AUTOMAX, s. r. o., Mlynská 2707, 979 01 Rimavská Sobota, SK;

---

(210) 95-2005
(220) 21.1.2005
8 (511) 9, 11, 12
(511) 9 - Automobilové výstražné trojuholníky.
11 - Svetlá pre automobily, žiarovky do automobilových smeroviek, zariadenia pre automobily proti oslneniu (výstroj lámp), elektrické žiarovky, žiarovky do smeroviek na vozidlá, žiarovky, elektrické lampy, svetlomety pre vozidlá, svetlomety, reflektory.
12 - Tienidlá proti slnku do automobilov, spätné zrkadlá.

(540)

(591) modrá, čierna, biela a žltá
(731) best AUTOMAX, s. r. o., Mlynská 2707, 979 01 Rimavská Sobota, SK;

---

(210) 165-2005
(220) 31.1.2005
8 (511) 12
(511) 12 - Pneumatiky všetkých druhov; automobilové dielce a súčasti.
(540) MATADOR EROTICCA
(731) MATADOR, a. s., T. Vansovej 1054/45, 020 32 Púchov, SK;
(740) Mrenica Jaroslav, Ing., Púchov, SK;

---

(210) 217-2005
(220) 9.2.2005
8 (511) 16, 35, 40
(511) 16 - Baliaci papier, rozmnožovacie blany, bridlicové tabuľky, brožované knihy, brožúry, bublinové obaly z plastických materiálov (na balenie), časopisy (periodiká), fólie z regenerovanej celulózy na balenie, ceruzky, čínsky tuš, jednorazové detské plienky z papiera alebo buničiny, drevitý papier, etikety, etikety s výnimkou textilných, filtračný materiál (papier), filtračný papier, fólie umelohmotné na balenie, umelohmotné fólie priľnavé naťahovacie na paletizáciu, formuláre, grafiky, papierové gule, hárky papiera, kalendáre, kancelárske potreby s výnimkou nábytku, predmety z kartónu, kartón, lepenka, kopírovacie zariadenia, knihy, lepenkové alebo papierové škatule, lepenkové alebo papierové obaly na fľaše, lepenkové platne (papiernický tovar), lepiace pásky na kancelárske účely a použitie v domácnosti, lepidlá kancelárske alebo pre domácnosť, lístky, listový papier, mapy, nálepky, lepiace štítky, noviny, obaly (papiernický tovar)], obežníky, papier do kopírovacích strojov, papier do registračných strojov, papier do skríň (parfumovaný alebo neparfumovaný), papier pre elektrokardiogramy, papiernický tovar, papierová kaša (drvina), papierové pásky, papier, kancelársky papier, papier ofsetový, laserový, injektový, tabelačný, zošitový, kopírovací, písací, parafínový papier, pergamenový papier, pijavý papier, písacie potreby, písacie stroje (elektrické aj neelektrické) plagáty, plastické hmoty na modelovanie, poznámkové zošity, priesvitný papier (pauzovací), reklamné tabule z papiera, kartónu alebo lepenky, grafické reprodukcie, rezačky na papier, rozmnožovacie zariadenia a stroje, papierové ručníky, školské potreby (papier, písacie potreby), skrinky na kancelárske potreby, stolové prestieranie z papiera, prenosné tlačiarničky (kancelárska pomôcka), toaletný papier, viskózové fólie na obaľovanie, vrecia a vrecká z papiera alebo plastických materiálov, papierové vreckovky, vyučovacie pomôcky s výnimkou prístrojov a zariadení, zošity.
35 - Reklama.

40 - Spracovanie dreva, fototlač, ofsetová tlač, spracovanie papiera, úprava papiera, tlač, tlačenie, tlačenie vzorov.

(540)

MAESTRO

(731) Mondi Business Paper SCP, a. s., Bystrická cesta 13, 034 17 Ružomberok, SK;
(740) Žuffa Ladislav, Ing., Poprad, SK;

---

(210) 220-2005
(220) 10.2.2005
8 (511) 30
(511) 30 - Kakao, kakaové nápoje.
(540)

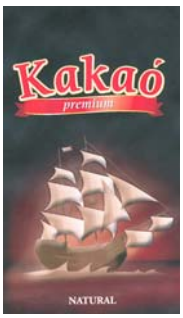

(591) biela, žltá, béžová, červená, bordová, hnedá, tmavo-hnedá, čierna
(731) KLEMBER a SPOL, s. r. o., Nová osada 798, 929 01 Dunajská Streda, SK;
(740) Záthurecký Eugen, JUDr., Banská Bystrica, SK;

---

(210) 261-2005
(220) 16.2.2005
8 (511) 12
(511) 12 - Pneumatiky všetkých druhov; automobilové dielce a súčasti.
(540) MATADOR BOGATYR
(731) MATADOR, a. s., T. Vansovej 1054/45, 020 32 Púchov, SK;
(740) Mrenica Jaroslav, Ing., Púchov, SK;

---

(210) 305-2005
(220) 21.2.2005
8 (511) 12
(511) 12 - Pneumatiky všetkých druhov, automobilové dielce a súčasti.
(540) MATADOR FASIL
(731) MATADOR, a. s., T. Vansovej 1054/45, 020 32 Púchov, SK;
(740) Mrenica Jaroslav, Ing., Púchov, SK;

---

(210) 306-2005
(220) 21.2.2005
8 (511) 12
(511) 12 - Pneumatiky všetkých druhov, automobilové dielce a súčasti.
(540) MATADOR LALIBELA
(731) MATADOR, a. s., T. Vansovej 1054/45, 020 32 Púchov, SK;
(740) Mrenica Jaroslav, Ing., Púchov, SK;

---

(210) 307-2005
(220) 21.2.2005
8 (511) 12
(511) 12 - Pneumatiky všetkých druhov; automobilové dielce a súčasti.
(540) MATADOR AXUM
(731) MATADOR, a. s., T. Vansovej 1054/45, 020 32 Púchov, SK;
(740) Mrenica Jaroslav, Ing., Púchov, SK;

---

(210) 328-2005
(220) 23.2.2005
8 (511) 9
(511) 9 - Antény, navigačné prístroje, navigačné prístroje vozidiel, satelitné navigačné prístroje, transformátory, cievky, prístroje na diaľkové ovládanie a rádiovú komunikáciu, merače tlaku pneumatík.
(540)

p·Net

(731) MACRO COMPONENTS, s. r. o., Vysokoškolákov 6, 010 01 Žilina, SK;

---

(210) 329-2005
(220) 23.2.2005
8 (511) 9
(511) 9 - Antény, navigačné prístroje, navigačné prístroje vozidiel, satelitné navigačné prístroje, transformátory, cievky, prístroje na diaľkové ovládanie a rádiovú komunikáciu, merače tlaku pneumatík.
(540)

w·Net

(731) MACRO COMPONENTS, s. r. o., Vysokoškolákov 6, 010 01 Žilina, SK;

---

(210) 385-2005
(220) 3.3.2005
8 (511) 9, 16, 39, 41
(511) 9 - Nosiče zvukových nahrávok; disky-zvukové nahrávky; kompaktné disky; videokazety.
16 - Tlačoviny; časopisy (periodiká); knihy; brožované knihy, brožúry; publikácie; tlačivá.
39 - Distribúcia tovaru na dobierku.
41 - Vydávanie kníh.
(540) CAD PRESS
(731) František HRABAL, Vydavateľstvo RI-EL/CAD PRESS, Ľuda Zúbka 23/PP 5, 844 05 Bratislava 42, SK;

---

(210) 5078-2005
(220) 26.1.2005
8 (511) 35, 36
(511) 35 - Analýzy nákladov, daňové priznania, poradenstvo v obchodnej činnosti, obchodné alebo podnikateľské poradenstvo, obchodný alebo podnikateľský prieskum, obchodný manažment a podnikové poradenstvo, oceňovanie obchodných podnikov, organizovanie komerčných alebo reklamných výstav a veľtrhov, personálne poradenstvo, oceňovanie a odhady v oblasti podnikania, pomoc pri riadení obchodnej činnosti, poradenstvo pri vedení podnikov, poradenstvo (odborné posudzovanie efektívnosti prevádzky a racionalizácie práce), hospodárske alebo ekonomické predpovede, prenájom reklamného času vo všetkých komunikačných médiách, prieskum trhu, obchodný prieskum, reklama, reklamné agentúry, revízia účtov, riadenie obchodných alebo priemyselných podnikov, poradenské služby v oblasti obchodného alebo podnikateľského riadenia, rozhlasová reklama, televízne reklamy, účtovníctvo, vedenie účtovných kníh.
36 - Finančné analýzy, finančné informácie, finančné odhady a oceňovanie, finančné poradenstvo, finančné riadenie, finančníctvo, kapitálové investície, konateľstvo, jednateľstvo, finančné konzultačné služby, likvidácia podnikov (finančné služby), oceňovanie a odhady nehnuteľností, nehnuteľnosti (sprostredkovanie), oceňovanie a daňové odhady, odhady daňové (služby).
(540)

The Edison Consulting Group

(731) THE EDISON CONSULTING GROUP, spol. s r. o., Žilinská 7-9, 811 05 Bratislava, SK;

---

(210) 5079-2005
(220) 26.1.2005
8 (511) 35, 36
(511) 35 - Analýzy nákladov, daňové priznania, poradenstvo v obchodnej činnosti, obchodné alebo podnikateľské poradenstvo, obchodný alebo podnikateľský prieskum, obchodný manažment a podnikové poradenstvo, oceňovanie obchodných podnikov, organizovanie komerčných alebo reklamných výstav a veľtrhov, personálne poradenstvo, oceňovanie a odhady v oblasti podnikania, pomoc pri riadení obchodnej činnosti, poradenstvo pri vedení podnikov, poradenstvo (odborné posudzovanie efektívnosti prevádzky a racionalizácie práce), hospodárske alebo ekonomické predpovede, prenájom reklamného času vo všetkých komunikačných médiách, prieskum trhu, obchodný prieskum, reklama, reklamné agentúry, revízia účtov, riadenie obchodných alebo priemyselných podnikov, poradenské služby v oblasti obchodného alebo podnikateľského riadenia, rozhlasová reklama, televízne reklamy, účtovníctvo, vedenie účtovných kníh.
36 - Finančné analýzy, finančné informácie, finančné odhady a oceňovanie, finančné poradenstvo, finančné riadenie, finančníctvo, kapitálové investície, konateľstvo, jednateľstvo, finančné konzultačné služby, likvidácia podnikov (finančné služby), oceňovanie a odhady nehnuteľností, nehnuteľnosti (sprostredkovanie), oceňovanie a daňové odhady, odhady daňové (služby).
(540)

(591) oranžová, čierna
(731) THE EDISON CONSULTING GROUP, spol. s r. o., Žilinská 7-9, 811 05 Bratislava, SK;

---

(210) 5080-2005
(220) 26.1.2005
8 (511) 9, 35, 38, 42
(511) 9 - Magnetické a optické nosiče údajov, záznamové disky, CD disky, DVD disky, videokazety, počítače, počítačové súčasti a programy, nahrané programy pre pay-per-click (PPC) vyhľadávanie, nahrané programy pre pay-per-click (PPC) systémy marketingu a reklamy, nahrané programy pre internetové vyhľadávače a portály, nahrané programy pre reklamné systémy, nahrané programy pre notebooky, pamäťové, mikroprocesorové alebo grafické karty do počítačov, zvukové karty do počítačov, periférne zariadenia k počítačom, sieťové komponenty pre počítače, počítačový softvér, zariadenia a prístroje na čítanie alebo zapisovanie CD alebo DVD diskov, modemy, monitory, LCD monitory, počítačové pamäte, počítačové programy stiahnuté z telekomunikačnej siete, zariadenia a prístroje na prenos, záznam alebo reprodukciu zvuku, obrazu alebo dát, MP3 prehrávače, premietacie prístroje, projektory, optické zariadenia a prístroje, fotoaparáty, faxové prístroje, telefónne prístroje, snímače teploty, prenosné telefóny, vysielacie zariadenia, vysielače elektronických signálov, meracie prístroje, zosilňovače, mikrofóny, reproduktory, magnetické identifikačné karty, poistky, elektrické drôty, elektrické káble, elektrické káblové spojky a svorky, elektrické konektory, káble s optickými vláknami, prístroje a nástroje na vedenie, distribúciu, transformáciu, akumuláciu, reguláciu alebo kontrolu elektrického prúdu, prístroje a nástroje fotografické, kinematografické, optické, signalizačné, kontrolné, záchranné.
35 - Reklama, reklamné činnosti, on-line reklama na počítačovej komunikačnej sieti, direct marketing, on-line alebo off-line cielená reklama, pay-per-click (PPC) reklamný odkaz, propagácia a reklama spojená so systémami pay-per-click (PPC), vývoj reklamných nosičov a spôsobov šírenia reklamy, predovšetkým nosičov a spôsobov so systémami pay-per-click (PPC), zbieranie a zoraďovanie údajov do počítačových databáz, vedenie kartoték v počítači, vyhľadávanie informácií v počítačových súboroch, vytváranie propagačných a reklamných odkazov, predovšetkým propagačných a reklamných odkazov na internete, vyhľadávanie a zoraďovanie údajov v počítačovej komunikačnej sieti, vydávanie a aktualizovanie reklamných alebo náborových materiálov, prieskum trhu, prieskum vzťahov s verejnosťou, sekretárske služby, kopírovanie alebo rozmnožovanie dokumentov, organizovanie výstav na obchodné a reklamné účely, podpora predaja pre

tretie osoby, poradenstvo a pomoc pri riadení obchodných aktivít, odborné obchodné poradenstvo, odborné obchodné poradenstvo pri predaji, lokalizácií a využití systémov pay-per-click (PPC), obchodné alebo podnikateľské informácie, sprostredkovanie uvedených služieb, sprostredkovanie obchodu s tovarom, predovšetkým s uvedeným tovarom.
38 - Elektronická pošta, informačné kancelárie, prenájom telekomunikačných prístrojov, prenájom zariadení na prenos informácií, poskytovanie užívateľského prístupu do svetovej komunikačnej siete, poskytovanie telekomunikačného pripojenia do svetovej komunikačnej siete, telekonferenčné služby, prenos správ a obrazových informácií pomocou počítača, prenos správ a výsledkov systémov pay-per-click (PPC), sprostredkovanie uvedených služieb.
42 - Návrh počítačových systémov, vývoj pay--per-click (PPC) reklamných systémov, vývoj softvéru pre pay-per-click (PPC) systémy, vývoj softvéru pre pay-per-click (PPC) reklamné systémy, zhotovovanie kópií počítačových programov, servis a aktualizovanie počítačových programov, počítačové programovanie, prenájom počítačov a počítačového softvéru, prenájom pay--per-click (PPC) softvéru, vytváranie a udržiavanie počítačových stránok pre zákazníkov, grafický a priemyselný dizajn, hosťovanie na počítačových stránkach, navrhovanie obalov, poradenstvo v oblasti počítačového hardvéru a softvéru vrátane pay-per-click (PPC) softvéru, odborné poradenstvo a diagnostika v oblasti počítačových zostáv, serverov, sieťových systémov, tlačiarní, kopírovacích strojov, inštalácia počítačových programov, inštalácia pay-per-click (PPC) soft-véru, zhotovovanie kópií počítačových programov, prevod a konverzia údajov a dokumentov z fyzických médií na elektronické média, sprostredkovanie uvedených služieb.

(540)

ETARGET

(731) eTarget, a. s., Záhradnícka 72, 821 08 Bratislava, SK;
(740) Porubčan Róbert, Ing., Ivanka pri Dunaji, SK;

---

(210) 5087-2005
(220) 31.1.2005
8 (511) 16, 35, 41
(511) 16 - Časopisy, periodiká, brožúry, katalógy, príručky, knihy, písacie potreby, kancelárske potreby s výnimkou nábytku.
35 - Reklama, reklamné činnosti, on-line reklama na počítačovej komunikačnej sieti, zbieranie a zoraďovanie údajov do počítačových databáz, marketingové štúdie, obchodné alebo podnikateľské informácie, sprostredkovanie uvedených služieb.
41 - Vydávanie kníh a časopisov, on-line vydávanie kníh a časopisov v elektronickej forme, vzdelávanie, školenia, organizovanie a vedenie konferencií a seminárov, sprostredkovanie uvedených služieb.

(540)

trademark®

(591) žltá, tmavomodrá (námornícka)
(731) PROTON, s. r. o., Zliechovská 341, 018 64 Košeca, SK;
(740) Porubčan Róbert, Ing., Ivanka pri Dunaji, SK;

---

(210) 5153-2005
(220) 9.2.2005
8 (511) 5, 32, 41
(511) 5 - Dietetické nápoje upravené na lekárske účely, liečivé nápoje, bylinkové čaje na lekárske použitie, dietetické látky upravené na lekárske účely, liečivé čaje, minerálne vody na liečenie, prípravky obsahujúce stopové prvky pre ľudí.
32 - Nealkoholické nápoje, izotonické nápoje, energetické nealkoholické nápoje, prípravky na výrobu nápojov, prášky na prípravu šumivých nápojov, tablety alebo pastilky na výrobu šumivých nápojov, príchuti na výrobu nápojov, sirupy na výrobu nápojov, nealkoholický aperitív, sýtená voda, sódová voda, stolové vody, ovocné šťavy, zeleninové šťavy, pivo, citronády, nealkoholický koktail, prípravky na výrobu minerálnych vôd, minerálne vody ako nápoje.
41 - Prevádzkovanie športových zariadení, služby športovísk, telesné cvičenia, výcvik, kluby zdravia, organizovanie športových súťaží, požičiavanie športovej výstroje s výnimkou dopravných prostriedkov, prenájom štadiónov, organizovanie zábavných súťaží, organizovanie kurzov, výcvikov, organizovanie a vedenie konferencií, kongresov, seminárov, vydávanie časopisov, novín a iných periodických publikácií s výnimkou vydávania reklamných a náborových textov, tvorba videofilmov, požičiavanie videopások, prevádzkovanie zábavných klubov, organizovanie hier, zábavy, organizovanie opatrovania detí (výchovná a vzdelávacia činnosť), informácie o možnostiach zábavy, sprostredkovanie uvedených služieb.

(540) Let's Go
(731) Daniška Vladimír, Ing., Nálepkova 13, 949 01 Nitra, SK;
(740) Porubčan Róbert, Ing., Ivanka pri Dunaji, SK;

---

(210) 5154-2005
(220) 9.2.2005
8 (511) 5, 32, 41
(511) 5 - Dietetické nápoje upravené na lekárske účely, liečivé nápoje, bylinkové čaje na lekárske použitie, dietetické látky upravené na lekárske účely, liečivé čaje, minerálne vody na liečenie, prípravky obsahujúce stopové prvky pre ľudí.
32 - Nealkoholické nápoje, izotonické nápoje, energetické nealkoholické nápoje, prípravky na výrobu nápojov, prášky na prípravu šumivých nápojov, tablety alebo pastilky na výrobu šumivých nápojov, príchuti na výrobu nápojov, sirupy na výrobu nápojov, nealkoholický aperitív, sýtená voda, sódová voda, stolové vody, ovocné šťavy, zeleninové šťavy, pivo, citronády, nealkoholický koktail, prípravky na výrobu minerálnych vôd, minerálne vody ako nápoje.

41 - Prevádzkovanie športových zariadení, služby športovísk, telesné cvičenia, výcvik, kluby zdravia, organizovanie športových súťaží, požičiavanie športovej výstroje s výnimkou dopravných prostriedkov, prenájom štadiónov, organizovanie zábavných súťaží, organizovanie kurzov, výcvikov, organizovanie a vedenie konferencií, kongresov, seminárov, vydávanie časopisov, novín a iných periodických publikácií s výnimkou vydávania reklamných a náborových textov, tvorba videofilmov, požičiavanie videopások, prevádzkovanie zábavných klubov, organizovanie hier, zábavy, organizovanie opatrovania detí (výchovná a vzdelávacia činnosť), informácie o možnostiach zábavy, sprostredkovanie uvedených služieb.

(540)

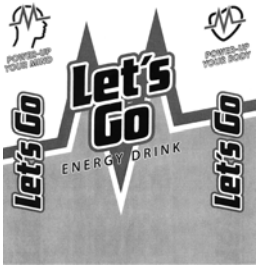

(731) Daniška Vladimír, Ing., Nálepkova 13, 949 01 Nitra, SK;
(740) Porubčan Róbert, Ing., Ivanka pri Dunaji, SK;

---

(210) 5176-2005
(220) 11.2.2005
8 (511) 29, 30, 35
(511) 29 - Mäso, ryby, hydina, zverina, mäsové výťažky, konzervované, sušené a tepelne spracované ovocie a zelenina, džemy, marmelády, ovocné zaváraniny, vajcia, mlieko a mliečne výrobky, jedlé oleje a tuky.
30 - Káva, čaj, kakao, cukor, ryža, tapioka, ságo, kávové náhradky, múka a výrobky z obilia, chlieb, pekárske a cukrárske výrobky, zmrzliny, med, melasový sirup, kvasnice, prášky do pečiva, soľ, horčica, ocot, korenie, ľad.
35 - Reklamná činnosť.

(540)

Bellitalia

(731) HORECA SK, s. r. o., Rajská 12, 811 08 Bratislava, SK;
(740) Beňa Matej, JUDr., Bratislava, SK;

Zapísané ochranné známky bez zmeny

(210)	(111)	(210)	(111)	(210)	(111)	(210)	(111)
3302-99	208192	2235-2003	208222	2603-2003	208246	2942-2003	208302
3306-2000	208437	2251-2003	208332	2604-2003	208247	2943-2003	208303
797-2001	208380	2252-2003	208223	2605-2003	208248	2944-2003	208304
3466-2001	208430	2254-2003	208224	2607-2003	208249	2945-2003	208379
1304-2002	208305	2255-2003	208333	2609-2003	208250	2946-2003	208381
1420-2002	208432	2256-2003	208334	2610-2003	208251	2947-2003	208382
1452-2002	208435	2297-2003	208335	2611-2003	208252	2955-2003	208383
1453-2002	208438	2298-2003	208336	2612-2003	208253	2956-2003	208384
1699-2002	208306	2313-2003	208337	2614-2003	208254	2957-2003	208385
1700-2002	208307	2332-2003	208225	2615-2003	208255	2966-2003	208386
1713-2002	208193	2335-2003	208226	2651-2003	208371	2967-2003	208387
2567-2002	208441	2347-2003	208338	2655-2003	208372	2969-2003	208388
3140-2002	208308	2348-2003	208339	2656-2003	208373	2970-2003	208389
3575-2002	208194	2349-2003	208340	2658-2003	208374	2972-2003	208390
82-2003	208195	2350-2003	208341	2659-2003	208256	2974-2003	208391
83-2003	208196	2358-2003	208342	2660-2003	208257	2979-2003	208392
149-2003	208309	2395-2003	208343	2662-2003	208258	2980-2003	208393
526-2003	208197	2433-2003	208191	2664-2003	208259	2982-2003	208394
626-2003	208310	2453-2003	208344	2665-2003	208260	2983-2003	208395
662-2003	208198	2461-2003	208345	2666-2003	208261	2984-2003	208396
694-2003	208311	2462-2003	208346	2667-2003	208262	2985-2003	208397
734-2003	208312	2463-2003	208347	2668-2003	208375	2986-2003	208398
736-2003	208313	2464-2003	208348	2670-2003	208263	2987-2003	208399
737-2003	208314	2465-2003	208349	2671-2003	208264	2992-2003	208400
738-2003	208315	2466-2003	208350	2674-2003	208265	2993-2003	208401
739-2003	208316	2469-2003	208351	2679-2003	208266	2994-2003	208402
771-2003	208317	2473-2003	208352	2682-2003	208267	2995-2003	208403
927-2003	208318	2474-2003	208353	2683-2003	208268	2996-2003	208404
1117-2003	208199	2475-2003	208354	2684-2003	208269	2998-2003	208405
1135-2003	208200	2476-2003	208355	2685-2003	208270	2999-2003	208406
1146-2003	208319	2477-2003	208356	2688-2003	208271	3051-2003	208407
1147-2003	208201	2487-2003	208357	2690-2003	208272	3074-2003	208408
1245-2003	208320	2488-2003	208358	2694-2003	208376	3075-2003	208409
1370-2003	208202	2489-2003	208359	2695-2003	208377	3076-2003	208410
1445-2003	208203	2490-2003	208360	2698-2003	208273	3081-2003	208411
1460-2003	208321	2491-2003	208361	2700-2003	208378	3084-2003	208412
1481-2003	208204	2492-2003	208362	2803-2003	208274	3089-2003	208413
1550-2003	208322	2493-2003	208363	2804-2003	208275	3090-2003	208414
1551-2003	208323	2495-2003	208227	2805-2003	208276	3094-2003	208415
1608-2003	208205	2496-2003	208228	2808-2003	208277	3095-2003	208416
1620-2003	208324	2497-2003	208229	2809-2003	208278	3096-2003	208417
1789-2003	208206	2498-2003	208230	2810-2003	208279	3097-2003	208418
1815-2003	208325	2514-2003	208231	2811-2003	208280	3098-2003	208419
1858-2003	208326	2515-2003	208232	2812-2003	208281	3099-2003	208420
1906-2003	208207	2518-2003	208233	2813-2003	208282	3100-2003	208421
1981-2003	208327	2519-2003	208234	2814-2003	208283	3309-2003	208422
1982-2003	208328	2521-2003	208235	2815-2003	208284	3310-2003	208423
1990-2003	208208	2522-2003	208236	2821-2003	208285	3330-2003	208424
1991-2003	208209	2524-2003	208237	2823-2003	208286	3331-2003	208425
2084-2003	208329	2525-2003	208238	2825-2003	208287	3332-2003	208426
2085-2003	208330	2526-2003	208239	2826-2003	208288	3336-2003	208427
2192-2003	208331	2527-2003	208240	2827-2003	208289	3346-2003	208428
2205-2003	208210	2532-2003	208241	2828-2003	208290	1977-2004	208182
2207-2003	208211	2533-2003	208242	2831-2003	208291	2207-2004	208181
2208-2003	208212	2534-2003	208364	2912-2003	208292	2251-2004	208183
2211-2003	208213	2535-2003	208365	2913-2003	208293	2347-2004	208184
2221-2003	208214	2536-2003	208366	2914-2003	208294	2392-2004	208185
2226-2003	208215	2537-2003	208367	2915-2003	208295	2526-2004	208186
2229-2003	208216	2538-2003	208243	2916-2003	208296	2573-2004	208187
2230-2003	208217	2539-2003	208368	2917-2003	208297	2618-2004	208188
2231-2003	208218	2540-2003	208369	2938-2003	208298	2683-2004	208189
2232-2003	208219	2543-2003	208370	2939-2003	208299	2684-2004	208190
2233-2003	208220	2601-2003	208244	2940-2003	208300		
2234-2003	208221	2602-2003	208245	2941-2003	208301		

(111) 208181
(151) 10.1.2005
(180) 8.7.2014
(210) 2207-2004
(220) 8.7.2004
(442) 5.10.2004
(732) Greguš Martin, Ing., Malinovského 1151/2, 958 01 Partizánske, SK;
(740) Porubčan Róbert, Ing., Ivanka pri Dunaji, SK;

---

(111) 208182
(151) 11.1.2005
(180) 14.6.2014
(210) 1977-2004
(220) 14.6.2004
(442) 5.10.2004
(732) UNIVERSAL - VIFON - SK, s. r. o., Levická 11, 949 01 Nitra, SK;

---

(111) 208183
(151) 11.1.2005
(180) 14.7.2014
(210) 2251-2004
(220) 14.7.2004
(442) 5.10.2004
(732) Seliko Trade, a. s., Osloboditeľov 13, 963 01 Krupina, SK;
(740) Suchoňová Katarína, JUDr., Banská Bystrica, SK;

---

(111) 208184
(151) 11.1.2005
(180) 23.7.2014
(210) 2347-2004
(220) 23.7.2004
(442) 5.10.2004
(732) MP wood s. r. o., Pod Hájom 952/1, 018 41 Dubnica nad Váhom, SK;

---

(111) 208185
(151) 11.1.2005
(180) 28.7.2014
(210) 2392-2004
(220) 28.7.2004
(442) 5.10.2004
(732) MEDINET, s. r. o., Košická 6, 903 01 Senec, SK;
(740) Porubčan Róbert, Ing., Ivanka pri Dunaji, SK;

---

(111) 208186
(151) 11.1.2005
(180) 13.8.2014
(210) 2526-2004
(220) 13.8.2004
(442) 5.10.2004
(732) Zentiva, a. s., Nitrianska 100, 920 27 Hlohovec, SK;
(740) Kertész Jozef, Ing., Hlohovec, SK;

---

(111) 208187
(151) 11.1.2005
(180) 18.8.2014
(210) 2573-2004
(220) 18.8.2004
(442) 5.10.2004
(732) Novosedlík, spol. s r. o., Chotárna 41, 949 01 Nitra, SK;
(740) Beleščák Ladislav, Ing., Piešťany, SK;

---

(111) 208188
(151) 11.1.2005
(180) 23.8.2014
(210) 2618-2004
(220) 23.8.2004
(442) 5.10.2004
(732) USWARE, s. r. o., Skalná 5, 811 01 Bratislava, SK;

---

(111) 208189
(151) 11.1.2005
(180) 27.8.2014
(210) 2683-2004
(220) 27.8.2004
(442) 5.10.2004
(732) MATADOR, a. s., T. Vansovej 1054/45, 020 32 Púchov, SK;
(740) Mrenica Jaroslav, Ing., Púchov, SK;

---

(111) 208190
(151) 11.1.2005
(180) 27.8.2014
(210) 2684-2004
(220) 27.8.2004
(442) 5.10.2004
(732) MATADOR, a. s., T. Vansovej 1054/45, 020 32 Púchov, SK;
(740) Mrenica Jaroslav, Ing., Púchov, SK;

---

(111) 208191
(151) 7.1.2005
(180) 27.8.2013
(210) 2433-2003
(220) 27.8.2003
(442) 3.8.2004
(732) Královič Jozef, ZLOM, Vladimíra Clementisa 69, 917 01 Trnava, SK;

---

(111) 208192
(151) 12.1.2005
(180) 21.12.2009
(210) 3302-99
(220) 21.12.1999
(442) 5.10.2004
(732) MAKE-UP ART COSMETICS INC., 767 Fifth Avenue, New York, N.Y., US;
(740) Bušová Eva, JUDr., Bratislava, SK;

---

(111) 208193
(151) 12.1.2005
(180) 5.6.2012
(210) 1713-2002
(220) 5.6.2002
(442) 5.10.2004
(732) IKEA Bratislava, s. r. o., Ivanská cesta 18, 821 04 Bratislava, SK; Inter IKEA Centre Slovensko, s. r. o., Ivanská cesta 16, 821 04 Bratislava, SK;
(740) Brichtová Tatiana, JUDr., Bratislava, SK;

---

(111) 208194
(151) 12.1.2005
(180) 5.12.2012
(210) 3575-2002
(220) 5.12.2002
(442) 5.10.2004
(732) ST. NICOLAUS, a. s., Ul. 1. mája č. 113, 031 28 Liptovský Mikuláš, SK;
(740) Ondruš Ján, JUDr., Bratislava, SK;

---

(111) 208195
(151) 12.1.2005
(180) 17.1.2013
(210) 82-2003
(220) 17.1.2003
(442) 5.10.2004
(732) KM Beta, a. s., Plucárna 1, 695 01 Hodonín, CZ; Bison-Rose, s. r. o., Bělohorská 33, 169 00 Praha 6, CZ;
(740) Žovicová Viera, Mgr., Bratislava, SK;

---

(111) 208196
(151) 12.1.2005
(180) 17.1.2013
(210) 83-2003
(220) 17.1.2003
(442) 5.10.2004
(732) KM Beta, a. s., Plucárna 1, 695 01 Hodonín, CZ; Bison-Rose, s. r. o., Bělohorská 33, 169 00 Praha 6, CZ;
(740) Žovicová Viera, Mgr., Bratislava, SK;

---

(111) 208197
(151) 12.1.2005
(180) 4.3.2013
(210) 526-2003
(220) 4.3.2003
(442) 5.10.2004
(732) JRC s. r. o., Dúbravská cesta 9, 841 05 Bratislava, SK;
(740) Litváková Edita, Ing., Bratislava, SK;

---

(111) 208198
(151) 12.1.2005
(180) 17.3.2013
(210) 662-2003
(220) 17.3.2003
(442) 5.10.2004
(732) Johan ENVIRO s. r. o., Bojnická 20, 831 04 Bratislava, SK;

---

(111) 208199
(151) 12.1.2005
(180) 30.4.2013
(210) 1117-2003
(220) 30.4.2003
(442) 5.10.2004
(732) Panonia Media Production, s. r. o., Benediktiho 5, 811 05 Bratislava, SK;

---

(111) 208200
(151) 12.1.2005
(180) 2.5.2013
(210) 1135-2003
(220) 2.5.2003
(442) 5.10.2004
(732) Crossbeam Systems, Inc., 200 Baker Avenue, Concord, Massachusetts 01742, US;
(740) Fajnorová Mária, Ing., Bratislava, SK;

---

(111) 208201
(151) 12.1.2005
(180) 5.5.2013
(210) 1147-2003
(220) 5.5.2003
(442) 5.10.2004
(732) Jozef KAJAN - REKUNST, Pieskova 8, 947 01 Hurbanovo, Bohatá, SK;

---

(111) 208202
(151) 12.1.2005
(180) 26.5.2013
(210) 1370-2003
(220) 26.5.2003
(310) 78/188,769
(320) 25.11.2002
(330) US
(442) 5.10.2004
(732) MICROSOFT CORPORATION, One Microsoft Way, Redmond, Washington 98052-6399, US;
(740) Brichtová Tatiana, JUDr., Bratislava, SK;

---

(111) 208203
(151) 12.1.2005
(180) 2.6.2013
(210) 1445-2003
(220) 2.6.2003
(310) 187115
(320) 20.12.2002
(330) CZ
(442) 5.10.2004
(732) COMMUNICATION ONE, s. r. o., Politických vězňů 21, 110 00 Praha 1, CZ;
(740) Kubínyi Peter, Bc., Trenčín, SK;

---

(111) 208204
(151) 12.1.2005
(180) 5.6.2013
(210) 1481-2003
(220) 5.6.2003
(442) 5.10.2004
(732) Čerínska minerálka, s. r. o., Čačín 64, 974 01 Banská Bystrica, SK;

---

(111) 208205
(151) 12.1.2005
(180) 16.6.2013
(210) 1608-2003
(220) 16.6.2003
(442) 5.10.2004
(732) WILLING, a. s., Nám. SNP 8401/41A, 960 01 Zvolen, SK;
(740) Belička Ivan, Ing., Banská Bystrica, SK;

---

(111) 208206
(151) 12.1.2005
(180) 1.7.2013
(210) 1789-2003
(220) 1.7.2003
(442) 5.10.2004
(732) Jorvik, s. r. o., Nová 19, 931 03 Šamorín, SK;

---

(111) 208207
(151) 12.1.2005
(180) 10.7.2013
(210) 1906-2003
(220) 10.7.2003
(442) 5.10.2004
(732) BODIMEX, Miletičova 3/a, 821 08 Bratislava, SK;

---

(111) 208208
(151) 12.1.2005
(180) 15.7.2013
(210) 1990-2003
(220) 15.7.2003
(442) 5.10.2004
(732) MANPOWER INC., korporácia podľa zákonov štátu Wisconsin, 5301 North Ironwood Road, Milwaukee, Wisconsin, US;
(740) Bezák Marián, Ing., Bratislava, SK;

---

(111) 208209
(151) 12.1.2005
(180) 15.7.2013
(210) 1991-2003
(220) 15.7.2003
(442) 5.10.2004
(732) MANPOWER INC., korporácia podľa zákonov štátu Wisconsin, 5301 North Ironwood Road, Milwaukee, Wisconsin, US;
(740) Bezák Marián, Ing., Bratislava, SK;

---

(111) 208210
(151) 12.1.2005
(180) 6.8.2013
(210) 2205-2003
(220) 6.8.2003
(442) 5.10.2004
(732) Miroslav Jurčo - P and J ZDRUŽENIE, Dolné Otrokovce 22, 920 61 Dolné Otrokovce, SK;
(740) Kubínyi Peter, Trenčín, SK;

---

(111) 208211
(151) 12.1.2005
(180) 6.8.2013
(210) 2207-2003
(220) 6.8.2003
(442) 5.10.2004
(732) Václav Větrovec - VETOS, Nerudova 929, 256 01 Benešov u Prahy, CZ;
(740) Máčajová Mária, Ing., Nitra, SK;

---

(111) 208212
(151) 12.1.2005
(180) 6.8.2013
(210) 2208-2003
(220) 6.8.2003
(442) 5.10.2004
(732) Václav Větrovec - VETOS, Nerudova 929, 256 01 Benešov u Prahy, CZ;
(740) Máčajová Mária, Ing., Nitra, SK;

---

(111) 208213
(151) 12.1.2005
(180) 6.8.2013
(210) 2211-2003
(220) 6.8.2003
(442) 5.10.2004
(732) RYBA ŽILINA, spol. s r. o., Hviezdoslavova 5, 010 01 Žilina, SK;

---

(111) 208214
(151) 12.1.2005
(180) 7.8.2013
(210) 2221-2003
(220) 7.8.2003
(442) 5.10.2004
(732) DHI SLOVAKIA, s. r. o., Hattalova 12, 831 03 Bratislava, SK;

---

(111) 208215
(151) 12.1.2005
(180) 7.8.2013
(210) 2226-2003
(220) 7.8.2003
(442) 5.10.2004
(732) Tesco computers, s. r. o., Čerenčianska 20, 979 01 Rimavská Sobota, SK;

---

(111) 208216
(151) 12.1.2005
(180) 8.8.2013
(210) 2229-2003
(220) 8.8.2003
(442) 5.10.2004
(732) Merz Pharma GmbH & Co. KGaA., Eckenheimer Landstrasse 100, 60318 Frankfurt am Main, DE;
(740) Bušová Eva, JUDr., Bratislava, SK;

---

(111) 208217
(151) 12.1.2005
(180) 8.8.2013
(210) 2230-2003
(220) 8.8.2003
(442) 5.10.2004
(732) Merz Pharma GmbH & Co. KGaA., Eckenheimer Landstrasse 100, 60318 Frankfurt am Main, DE;
(740) Bušová Eva, JUDr., Bratislava, SK;

---

(111) 208218
(151) 12.1.2005
(180) 8.8.2013
(210) 2231-2003
(220) 8.8.2003
(442) 5.10.2004
(732) Merz Pharma GmbH & Co. KGaA., Eckenheimer Landstrasse 100, 60318 Frankfurt am Main, DE;
(740) Bušová Eva, JUDr., Bratislava, SK;

---

(111) 208219
(151) 12.1.2005
(180) 8.8.2013
(210) 2232-2003
(220) 8.8.2003
(442) 5.10.2004
(732) Merz Pharma GmbH & Co. KGaA., Eckenheimer Landstrasse 100, 60318 Frankfurt am Main, DE;
(740) Bušová Eva, JUDr., Bratislava, SK;

---

(111) 208220
(151) 12.1.2005
(180) 8.8.2013
(210) 2233-2003
(220) 8.8.2003
(442) 5.10.2004
(732) Merz Pharma GmbH & Co. KGaA., Eckenheimer Landstrasse 100, 60318 Frankfurt am Main, DE;
(740) Bušová Eva, JUDr., Bratislava, SK;

---

(111) 208221
(151) 12.1.2005
(180) 8.8.2013
(210) 2234-2003
(220) 8.8.2003
(442) 5.10.2004
(732) Merz Pharma GmbH & Co. KGaA., Eckenheimer Landstrasse 100, 60318 Frankfurt am Main, DE;
(740) Bušová Eva, JUDr., Bratislava, SK;

---

(111) 208222
(151) 12.1.2005
(180) 8.8.2013
(210) 2235-2003
(220) 8.8.2003
(442) 5.10.2004
(732) Merz Pharma GmbH & Co. KGaA., Eckenheimer Landstrasse 100, 60318 Frankfurt am Main, DE;
(740) Bušová Eva, JUDr., Bratislava, SK;

---

(111) 208223
(151) 12.1.2005
(180) 8.8.2013
(210) 2252-2003
(220) 8.8.2003
(442) 5.10.2004
(732) COMPAGNIE GERVAIS DANONE (société anonyme), 126-130, rue Jules Guesde, 92300 Levallois-Perret, FR;
(740) Fajnorová Mária, Ing., Bratislava, SK;

---

(111) 208224
(151) 12.1.2005
(180) 8.8.2013
(210) 2254-2003
(220) 8.8.2003
(442) 5.10.2004
(732) TPK, spol. s r. o., Velkomoravská 28, 695 19 Hodonín, CZ;
(740) Stavrovský Peter, JUDr., Bratislava, SK;

---

(111) 208225
(151) 12.1.2005
(180) 18.8.2013
(210) 2332-2003
(220) 18.8.2003
(442) 5.10.2004
(732) Stannah s. r. o., Haburská 18, 821 01 Bratislava, SK;

---

(111) 208226
(151) 12.1.2005
(180) 18.8.2013
(210) 2335-2003
(220) 18.8.2003
(442) 5.10.2004
(732) Stannah s. r. o., Haburská 18, 821 01 Bratislava, SK;

---

(111) 208227
(151) 12.1.2005
(180) 3.9.2013
(210) 2495-2003
(220) 3.9.2003
(442) 5.10.2004
(732) Ashland Inc. (a Kentucky corporation), 50 E. River-Center Boulevard, Covington, Kentucky 41012--0391, US;
(740) Žovicová Viera, Mgr., Bratislava, SK;

---

(111) 208228
(151) 12.1.2005
(180) 4.9.2013
(210) 2496-2003
(220) 4.9.2003
(442) 5.10.2004
(732) BERAL, s. r. o., Kunčina 233, 569 24 Kunčina, CZ;
(740) Máčajová Mária, Ing., Nitra, SK;

---

(111) 208229
(151) 12.1.2005
(180) 4.9.2013
(210) 2497-2003
(220) 4.9.2003
(442) 5.10.2004
(732) THYMOS, spol. s r. o., Popradská 518, 059 52 Veľká Lomnica, SK;

---

(111) 208230
(151) 12.1.2005
(180) 4.9.2013
(210) 2498-2003
(220) 4.9.2003
(442) 5.10.2004
(732) THYMOS, spol. s r. o., Popradská 518, 059 52 Veľká Lomnica, SK;

---

(111) 208231
(151) 12.1.2005
(180) 26.5.2013
(210) 2514-2003
(220) 26.5.2003
(310) 78/188,772
(320) 25.11.2002
(330) US
(442) 5.10.2004
(732) Microsoft Corporation, One Microsoft Way, Redmond, Washington 98052-6399, US;
(740) Brichtová Tatiana, JUDr., Bratislava, SK;

---

(111) 208232
(151) 12.1.2005
(180) 26.5.2013
(210) 2515-2003
(220) 26.5.2003
(310) 78/188,771
(320) 25.11.2002
(330) US
(442) 5.10.2004
(732) Microsoft Corporation, One Microsoft Way, Redmond, Washington 98052-6399, US;
(740) Brichtová Tatiana, JUDr., Bratislava, SK;

---

(111) 208233
(151) 12.1.2005
(180) 5.9.2013
(210) 2518-2003
(220) 5.9.2003
(442) 5.10.2004
(732) PHARMACIA AB, Lindhagensgatan 126, Stockholm, SE;
(740) Bezák Marián, Ing., Bratislava, SK;

---

(111) 208234
(151) 12.1.2005
(180) 5.9.2013
(210) 2519-2003
(220) 5.9.2003
(310) 76/494 911
(320) 6.3.2003
(330) US
(442) 5.10.2004
(732) Eli Lilly and Company, Lilly Corporate Center, Indianapolis, Indiana 46285, US;
(740) Bezák Marián, Ing., Bratislava, SK;

---

(111) 208235
(151) 12.1.2005
(180) 5.9.2013
(210) 2521-2003
(220) 5.9.2003
(442) 5.10.2004
(732) Euroad CZ, s. r. o., Konopná 6, 617 00 Brno, CZ;
(740) Kováčik Štefan, Ing., Bratislava, SK;

---

(111) 208236
(151) 12.1.2005
(180) 5.9.2013
(210) 2522-2003
(220) 5.9.2003
(442) 5.10.2004
(732) Euroad CZ, s. r. o., Konopná 6, 617 00 Brno, CZ;
(740) Kováčik Štefan, Ing., Bratislava, SK;

---

(111) 208237
(151) 12.1.2005
(180) 5.9.2013
(210) 2524-2003
(220) 5.9.2003
(442) 5.10.2004
(732) Slovenský futbalový zväz, Junácka 6, 832 80 Bratislava, SK;
(740) Litváková Lenka, Ing., Bratislava, SK;

---

(111) 208238
(151) 12.1.2005
(180) 5.9.2013
(210) 2525-2003
(220) 5.9.2003
(442) 5.10.2004
(732) Slovenský futbalový zväz, Junácka 6, 832 80 Bratislava, SK;
(740) Litváková Lenka, Ing., Bratislava, SK;

---

(111) 208239
(151) 12.1.2005
(180) 5.9.2013
(210) 2526-2003
(220) 5.9.2003
(442) 5.10.2004
(732) Slovenský futbalový zväz, Junácka 6, 832 80 Bratislava, SK;
(740) Litváková Lenka, Ing., Bratislava, SK;

---

(111) 208240
(151) 12.1.2005
(180) 5.9.2013
(210) 2527-2003
(220) 5.9.2003
(442) 5.10.2004
(732) Slovenský futbalový zväz, Junácka 6, 832 80 Bratislava, SK;
(740) Litváková Lenka, Ing., Bratislava, SK;

---

(111) 208241
(151) 12.1.2005
(180) 8.9.2013
(210) 2532-2003
(220) 8.9.2003
(442) 5.10.2004
(732) Hrabovec Juraj, Ing., Rovniankova 12, 851 02 Bratislava, SK;

---

(111) 208242
(151) 12.1.2005
(180) 8.9.2013
(210) 2533-2003
(220) 8.9.2003
(442) 5.10.2004
(732) ADAJA, spol. s r. o., Nová Ves nad Váhom 274, 916 31 Nová Ves nad Váhom, SK;
(740) Kubínyi Peter, Trenčín, SK;

---

(111) 208243
(151) 12.1.2005
(180) 8.9.2013
(210) 2538-2003
(220) 8.9.2003
(442) 5.10.2004
(732) HYUNDAI MOTOR COMPANY, 231, Yangjae-dong, Seocho-gu, Seoul 137-938, KR;
(740) Holoubková Mária, Ing., Bratislava, SK;

---

(111) 208244
(151) 12.1.2005
(180) 16.9.2013
(210) 2601-2003
(220) 16.9.2003
(310) 78/242647
(320) 28.4.2003
(330) US
(442) 5.10.2004
(732) Bristol-Myers Squibb Company, a Delaware Corporation, 345 Park Avenue, New York, NY 10154, US;
(740) Brichtová Tatiana, JUDr., Bratislava, SK;

---

(111) 208245
(151) 12.1.2005
(180) 16.9.2013
(210) 2602-2003
(220) 16.9.2003
(310) 78/232255
(320) 1.4.2003
(330) US
(442) 5.10.2004
(732) Bristol-Myers Squibb Company, a Delaware Corporation, 345 Park Avenue, New York, NY 10154, US;
(740) Brichtová Tatiana, JUDr., Bratislava, SK;

---

(111) 208246
(151) 12.1.2005
(180) 16.9.2013
(210) 2603-2003
(220) 16.9.2003
(310) 78/232254
(320) 1.4.2003
(330) US
(442) 5.10.2004
(732) Bristol-Myers Squibb Company, a Delaware Corporation, 345 Park Avenue, New York, NY 10154, US;
(740) Brichtová Tatiana, JUDr., Bratislava, SK;

---

(111) 208247
(151) 12.1.2005
(180) 16.9.2013
(210) 2604-2003
(220) 16.9.2003
(310) 78/232250
(320) 1.4.2003
(330) US
(442) 5.10.2004
(732) Bristol-Myers Squibb Company, a Delaware Corporation, 345 Park Avenue, New York, NY 10154, US;
(740) Brichtová Tatiana, JUDr., Bratislava, SK;

---

(111) 208248
(151) 12.1.2005
(180) 16.9.2013
(210) 2605-2003
(220) 16.9.2003
(442) 5.10.2004
(732) E. R. Squibb & Sons, L. L. C., Lawrenceville - Princeton Road, Princeton, New Jersey 08540, US;
(740) Brichtová Tatiana, JUDr., Bratislava, SK;

---

(111) 208249
(151) 12.1.2005
(180) 17.9.2013
(210) 2607-2003
(220) 17.9.2003
(310) 78/228 267
(320) 20.3.2003
(330) US
(442) 5.10.2004
(732) BLOOMBERG L.P., 499 Park Avenue, New York, New York 10022, US;
(740) Fajnorová Mária, Ing., Bratislava, SK;

---

(111) 208250
(151) 12.1.2005
(180) 17.9.2013
(210) 2609-2003
(220) 17.9.2003
(442) 5.10.2004
(732) Wyeth, Five Giralda Farms, Madison, New Jersey 07940-0874, US;
(740) Fajnorová Mária, Ing., Bratislava, SK;

---

(111) 208251
(151) 12.1.2005
(180) 17.9.2013
(210) 2610-2003
(220) 17.9.2003
(442) 5.10.2004
(732) Wyeth, Five Giralda Farms, Madison, New Jersey 07940-0874, US;
(740) Fajnorová Mária, Ing., Bratislava, SK;

---

(111) 208252
(151) 12.1.2005
(180) 17.9.2013
(210) 2611-2003
(220) 17.9.2003
(442) 5.10.2004
(732) Wyeth, Five Giralda Farms, Madison, New Jersey 07940-0874, US;
(740) Fajnorová Mária, Ing., Bratislava, SK;

---

(111) 208253
(151) 12.1.2005
(180) 17.9.2013
(210) 2612-2003
(220) 17.9.2003
(442) 5.10.2004
(732) Wyeth, Five Giralda Farms, Madison, New Jersey 07940-0874, US;
(740) Fajnorová Mária, Ing., Bratislava, SK;

---

(111) 208254
(151) 12.1.2005
(180) 17.9.2013
(210) 2614-2003
(220) 17.9.2003
(310) 194913
(320) 13.8.2003
(330) CZ
(442) 5.10.2004
(732) Zentiva, a. s., U kabelovny 130, 102 37 Dolní Měcholupy, Praha 10, CZ;
(740) Kertész Jozef, Ing., Hlohovec, SK;

---

(111) 208255
(151) 12.1.2005
(180) 17.9.2013
(210) 2615-2003
(220) 17.9.2003
(310) 194912
(320) 13.8.2003
(330) CZ
(442) 5.10.2004
(732) Zentiva, a. s., U kabelovny 130, 102 37 Dolní Měcholupy, Praha 10, CZ;
(740) Kertész Jozef, Ing., Hlohovec, SK;

---

(111) 208256
(151) 12.1.2005
(180) 22.9.2013
(210) 2659-2003
(220) 22.9.2003
(442) 5.10.2004
(732) SEGUM invest, s. r. o., Viedenská cesta 5, 851 01 Bratislava, SK;
(740) Holakovský Štefan, Ing., Bratislava, SK;

---

(111) 208257
(151) 12.1.2005
(180) 22.9.2013
(210) 2660-2003
(220) 22.9.2003
(442) 5.10.2004
(732) SEGUM invest, s. r. o., Viedenská cesta 5, 851 01 Bratislava, SK;
(740) Holakovský Štefan, Ing., Bratislava, SK;

---

(111) 208258
(151) 12.1.2005
(180) 22.9.2013
(210) 2662-2003
(220) 22.9.2003
(442) 5.10.2004
(732) SEGUM invest, s. r. o., Viedenská cesta 5, 851 01 Bratislava, SK;
(740) Holakovský Štefan, Ing., Bratislava, SK;

---

(111) 208259
(151) 12.1.2005
(180) 22.9.2013
(210) 2664-2003
(220) 22.9.2003
(442) 5.10.2004
(732) UNILEVER N. V., Weena 455, 3013 AL Rotterdam, NL;
(740) Fajnorová Mária, Ing., Bratislava, SK;

---

(111) 208260
(151) 12.1.2005
(180) 22.9.2013
(210) 2665-2003
(220) 22.9.2003
(442) 5.10.2004
(732) UNILEVER N. V., Weena 455, 3013 AL Rotterdam, NL;
(740) Fajnorová Mária, Ing., Bratislava, SK;

---

(111) 208261
(151) 12.1.2005
(180) 22.9.2013
(210) 2666-2003
(220) 22.9.2003
(442) 5.10.2004
(732) UNILEVER N. V., Weena 455, 3013 AL Rotterdam, NL;
(740) Fajnorová Mária, Ing., Bratislava, SK;

---

(111) 208262
(151) 12.1.2005
(180) 22.9.2013
(210) 2667-2003
(220) 22.9.2003
(442) 5.10.2004
(732) NASK, s. r. o., Ľudovíta Štúra 5, 932 01 Veľký Meder, SK;
(740) Hojčuš Peter, Ing., Bratislava, SK;

---

(111) 208263
(151) 12.1.2005
(180) 23.9.2013
(210) 2670-2003
(220) 23.9.2003
(442) 5.10.2004
(732) SENÁT, s. r. o., Mlynská 4, 979 01 Rimavská Sobota, SK;

---

(111) 208264
(151) 12.1.2005
(180) 23.9.2013
(210) 2671-2003
(220) 23.9.2003
(442) 5.10.2004
(732) OVERTON - WŰRZBURGER, spol. s r. o., Záhradnícka 51, 821 08 Bratislava, SK;

---

(111) 208265
(151) 12.1.2005
(180) 23.9.2013
(210) 2674-2003
(220) 23.9.2003
(442) 5.10.2004
(732) Janovič Karol, Ing., Vinohradnícka 26, 949 01 Nitra, SK;

---

(111) 208266
(151) 12.1.2005
(180) 24.9.2013
(210) 2679-2003
(220) 24.9.2003
(442) 5.10.2004
(732) Kozák Štefan - Creative Production, umelecká agentúra, Tajovského 16, 811 04 Bratislava, SK;

---

(111) 208267
(151) 12.1.2005
(180) 24.9.2013
(210) 2682-2003
(220) 24.9.2003
(310) USSN 76/514739
(320) 16.5.2003
(330) US
(442) 5.10.2004
(732) The Scott Fetzer Company, a Delaware corporation, 28800 Clemens Road, Westlake, Ohio 44145--1197, US;
(740) Guniš Jaroslav, Mgr., Bratislava, SK;

---

(111) 208268
(151) 12.1.2005
(180) 24.9.2013
(210) 2683-2003
(220) 24.9.2003
(442) 5.10.2004
(732) BONGRAIN S. A., 42 rue Rieussec, 78 220 Viroflay, FR;
(740) Stavrovský Peter, JUDr., Bratislava, SK;

---

(111) 208269
(151) 12.1.2005
(180) 24.9.2013
(210) 2684-2003
(220) 24.9.2003
(442) 5.10.2004
(732) BONGRAIN S. A., 42 rue Rieussec, 78 220 Viroflay, FR;
(740) Stavrovský Peter, JUDr., Bratislava, SK;

---

(111) 208270
(151) 12.1.2005
(180) 24.9.2013
(210) 2685-2003
(220) 24.9.2003
(442) 5.10.2004
(732) EUROPRESS, k. s., Viktora Huga 6, 150 00 Praha 5, CZ;
(740) Hojčuš Peter, Ing., Bratislava, SK;

---

(111) 208271
(151) 12.1.2005
(180) 24.9.2013
(210) 2688-2003
(220) 24.9.2003
(442) 5.10.2004
(732) ENVI - PAK, a. s., Ružová dolina 6, 821 08 Bratislava, SK;
(740) Gruber Dalibor, Ing., Košice, SK;

---

(111) 208272
(151) 12.1.2005
(180) 24.9.2013
(210) 2690-2003
(220) 24.9.2003
(442) 5.10.2004
(732) UNILEVER N. V., Weena 455, 3013 AL Rotterdam, NL;
(740) Fajnorová Mária, Ing., Bratislava, SK;

---

(111) 208273
(151) 12.1.2005
(180) 25.9.2013
(210) 2698-2003
(220) 25.9.2003
(442) 5.10.2004
(732) UNILEVER N. V., Weena 455, 3013 AL Rotterdam, NL;
(740) Fajnorová Mária, Ing., Bratislava, SK;

---

(111) 208274
(151) 12.1.2005
(180) 3.10.2013
(210) 2803-2003
(220) 3.10.2003
(442) 5.10.2004
(732) Heinrich Mack Nachf. GmbH & Co. KG, Heinrich-Mack-Strasse 35, 89257 Illertissen, DE;
(740) Bušová Eva, JUDr., Bratislava, SK;

---

(111) 208275
(151) 12.1.2005
(180) 3.10.2013
(210) 2804-2003
(220) 3.10.2003
(442) 5.10.2004
(732) MAD VIPERS, 701 Združenie-92620 Ostatné šport. činnosti, Klenová 16 A, 831 01 Bratislava--Nové Mesto, SK;
(740) Tomeš Pavol, Ing., Bratislava, SK;

---

(111) 208276
(151) 12.1.2005
(180) 3.10.2013
(210) 2805-2003
(220) 3.10.2003
(442) 5.10.2004
(732) MAD VIPERS, 701 Združenie-92620 Ostatné šport. činnosti, Klenová 16 A, 831 01 Bratislava--Nové Mesto, SK;
(740) Tomeš Pavol, Ing., Bratislava, SK;

---

(111) 208277
(151) 12.1.2005
(180) 3.10.2013
(210) 2808-2003
(220) 3.10.2003
(442) 5.10.2004
(732) Výroba textilných strojov, spol. s r. o., Dvorčianska 411/59, 949 05 Nitra, SK;

---

(111) 208278
(151) 12.1.2005
(180) 3.10.2013
(210) 2809-2003
(220) 3.10.2003
(442) 5.10.2004
(732) Ing. Ľubor Pivoluska TVORSAD, Okružná 21, 917 00 Trnava, SK;

---

(111) 208279
(151) 12.1.2005
(180) 3.10.2013
(210) 2810-2003
(220) 3.10.2003
(442) 5.10.2004
(732) NATEX, spol. s r. o., Stará Vajnorská 17, 832 43 Bratislava, SK;
(740) Beleščák Ladislav, Ing., Piešťany, SK;

---

(111) 208280
(151) 12.1.2005
(180) 3.10.2013
(210) 2811-2003
(220) 3.10.2003
(442) 5.10.2004
(732) MAXIM 2001, s. r. o., Bratislavská 52, 900 21 Svätý Jur, SK;
(740) Dolanská Elena, RNDr., Bratislava, SK;

---

(111) 208281
(151) 12.1.2005
(180) 3.10.2013
(210) 2812-2003
(220) 3.10.2003
(442) 5.10.2004
(732) THORIN, a. s., Ružová dolina č. 8, 821 09 Bratislava, SK;
(740) Dolanská Elena, RNDr., Bratislava, SK;

---

(111) 208282
(151) 12.1.2005
(180) 3.10.2013
(210) 2813-2003
(220) 3.10.2003
(442) 5.10.2004
(732) MAXIM 2001, s. r. o., Bratislavská 52, 900 21 Svätý Jur, SK;
(740) Dolanská Elena, RNDr., Bratislava, SK;

---

(111) 208283
(151) 12.1.2005
(180) 3.10.2013
(210) 2814-2003
(220) 3.10.2003
(442) 5.10.2004
(732) RK CONSULTING - Mgr. ROMAN KOZÁK, Štefánikova 13, 071 01 Michalovce, SK;

---

(111) 208284
(151) 12.1.2005
(180) 3.10.2013
(210) 2815-2003
(220) 3.10.2003
(310) 78/238,509
(320) 16.4.2003
(330) US
(442) 5.10.2004
(732) InterMune, Inc., 3280 Bayshore Boulevard, Brisbane, California 94005, US;
(740) ROTT, RŮŽIČKA & GUTTMANN, v. o. s., Bratislava, SK;

---

(111) 208285
(151) 12.1.2005
(180) 6.10.2013
(210) 2821-2003
(220) 6.10.2003
(442) 5.10.2004
(732) Spoločnosť 7 PLUS, s. r. o., Panónska cesta 9, 852 32 Bratislava, SK;

---

(111) 208286
(151) 12.1.2005
(180) 6.10.2013
(210) 2823-2003
(220) 6.10.2003
(442) 5.10.2004
(732) LONDON ICE TEA, s. r. o., Moskovská 11, 811 08 Bratislava, SK;
(740) Holakovský Štefan, Ing., Bratislava, SK;

---

(111) 208287
(151) 12.1.2005
(180) 6.10.2013
(210) 2825-2003
(220) 6.10.2003
(442) 5.10.2004
(732) LONDON ICE TEA, s. r. o., Moskovská 11, 811 08 Bratislava, SK;
(740) Holakovský Štefan, Ing., Bratislava, SK;

---

(111) 208288
(151) 12.1.2005
(180) 6.10.2013
(210) 2826-2003
(220) 6.10.2003
(442) 5.10.2004
(732) LONDON ICE TEA, s. r. o., Moskovská 11, 811 08 Bratislava, SK;
(740) Holakovský Štefan, Ing., Bratislava, SK;

---

(111) 208289
(151) 12.1.2005
(180) 6.10.2013
(210) 2827-2003
(220) 6.10.2003
(442) 5.10.2004
(732) LONDON ICE TEA, s. r. o., Moskovská 11, 811 08 Bratislava, SK;
(740) Holakovský Štefan, Ing., Bratislava, SK;

---

(111) 208290
(151) 12.1.2005
(180) 6.10.2013
(210) 2828-2003
(220) 6.10.2003
(442) 5.10.2004
(732) LONDON ICE TEA, s. r. o., Moskovská 11, 811 08 Bratislava, SK;
(740) Holakovský Štefan, Ing., Bratislava, SK;

---

(111) 208291
(151) 12.1.2005
(180) 6.10.2013
(210) 2831-2003
(220) 6.10.2003
(442) 5.10.2004
(732) V Secret Catalogue, Inc., 1105 North Market Street, Wilmington, Delaware 19801, US;
(740) Guniš Jaroslav, Mgr., Bratislava, SK;

---

(111) 208292
(151) 12.1.2005
(180) 10.10.2013
(210) 2912-2003
(220) 10.10.2003
(442) 5.10.2004
(732) OTP Banka Slovensko, a. s., Štúrova č. 5, 813 54 Bratislava, SK;

---

(111) 208293
(151) 12.1.2005
(180) 10.10.2013
(210) 2913-2003
(220) 10.10.2003
(442) 5.10.2004
(732) OTP Banka Slovensko, a. s., Štúrova č. 5, 813 54 Bratislava, SK;

---

(111) 208294
(151) 12.1.2005
(180) 10.10.2013
(210) 2914-2003
(220) 10.10.2003
(442) 5.10.2004
(732) OTP Banka Slovensko, a. s., Štúrova č. 5, 813 54 Bratislava, SK;

---

(111) 208295
(151) 12.1.2005
(180) 10.10.2013
(210) 2915-2003
(220) 10.10.2003
(442) 5.10.2004
(732) OTP Banka Slovensko, a. s., Štúrova č. 5, 813 54 Bratislava, SK;

---

(111) 208296
(151) 12.1.2005
(180) 10.10.2013
(210) 2916-2003
(220) 10.10.2003
(442) 5.10.2004
(732) ISH Noční expres, s. r. o., Armády 505, 155 00 Praha 5, CZ;
(740) Mešková Viera, Ing., Bratislava, SK;

---

(111) 208297
(151) 12.1.2005
(180) 10.10.2013
(210) 2917-2003
(220) 10.10.2003
(442) 5.10.2004
(732) ISH Noční expres, s. r. o., Armády 505, 155 00 Praha 5, CZ;
(740) Mešková Viera, Ing., Bratislava, SK;

---

(111) 208298
(151) 12.1.2005
(180) 14.10.2013
(210) 2938-2003
(220) 14.10.2003
(442) 5.10.2004
(732) Slovenská obchodná a priemyselná komora, Gorkého ul. 9, 816 03 Bratislava, SK;

---

(111) 208299
(151) 12.1.2005
(180) 14.10.2013
(210) 2939-2003
(220) 14.10.2003
(442) 5.10.2004
(732) Slovenská obchodná a priemyselná komora, Gorkého ul. 9, 816 03 Bratislava, SK;

---

(111) 208300
(151) 12.1.2005
(180) 14.10.2013
(210) 2940-2003
(220) 14.10.2003
(442) 5.10.2004
(732) Slovenská obchodná a priemyselná komora, Gorkého ul. 9, 816 03 Bratislava, SK;

---

(111) 208301
(151) 12.1.2005
(180) 14.10.2013
(210) 2941-2003
(220) 14.10.2003
(442) 5.10.2004
(732) Slovenská obchodná a priemyselná komora, Gorkého ul. 9, 816 03 Bratislava, SK;

---

(111) 208302
(151) 12.1.2005
(180) 14.10.2013
(210) 2942-2003
(220) 14.10.2003
(442) 5.10.2004
(732) Slovenská obchodná a priemyselná komora, Gorkého ul. 9, 816 03 Bratislava, SK;

---

(111) 208303
(151) 12.1.2005
(180) 14.10.2013
(210) 2943-2003
(220) 14.10.2003
(442) 5.10.2004
(732) Slovenská obchodná a priemyselná komora, Gorkého ul. 9, 816 03 Bratislava, SK;

---

(111) 208304
(151) 12.1.2005
(180) 14.10.2013
(210) 2944-2003
(220) 14.10.2003
(442) 5.10.2004
(732) Slovenská obchodná a priemyselná komora, Gorkého ul. 9, 816 03 Bratislava, SK;

---

(111) 208305
(151) 12.1.2005
(180) 2.5.2012
(210) 1304-2002
(220) 2.5.2002
(442) 5.10.2004
(732) Železničná spoločnosť, a. s., Klemensova 8, 813 61 Bratislava, SK;

---

(111) 208306
(151) 12.1.2005
(180) 5.6.2012
(210) 1699-2002
(220) 5.6.2002
(442) 5.10.2004
(732) IKEA Bratislava, s. r. o., Ivanská cesta 18, 821 04 Bratislava, SK; Inter IKEA Centre Slovensko, s. r. o., Ivanská cesta 16, 821 04 Bratislava, SK;
(740) Brichtová Tatiana, JUDr., Bratislava, SK;

---

(111) 208307
(151) 12.1.2005
(180) 5.6.2012
(210) 1700-2002
(220) 5.6.2002
(442) 5.10.2004
(732) IKEA Bratislava, s. r. o., Ivanská cesta 18, 821 04 Bratislava, SK; Inter IKEA Centre Slovensko, s. r. o., Ivanská cesta 16, 821 04 Bratislava, SK;
(740) Brichtová Tatiana, JUDr., Bratislava, SK;

---

(111) 208308
(151) 12.1.2005
(180) 31.10.2012
(210) 3140-2002
(220) 31.10.2002
(442) 5.10.2004
(732) BONGRAIN S. A., 42 rue Rieussec, 78 220 Viroflay, FR;
(740) Stavrovský Peter, JUDr., Bratislava, SK;

---

(111) 208309
(151) 12.1.2005
(180) 27.1.2013
(210) 149-2003
(220) 27.1.2003
(442) 5.10.2004
(732) Pavlína Bomsdorfová - Bostim plus, Kettnerova 2048/28, 155 00 Praha 5, CZ;
(740) Mešková Viera, Ing., Bratislava, SK;

---

(111) 208310
(151) 12.1.2005
(180) 13.3.2013
(210) 626-2003
(220) 13.3.2003
(442) 5.10.2004
(732) VINA CONCHA Y TORO S. A., Nueva Tajamar 481, Torre Norte, Piso 15, Las Condes, Santiago, CL;
(740) Bušová Eva, JUDr., Bratislava, SK;

---

(111) 208311
(151) 12.1.2005
(180) 19.3.2013
(210) 694-2003
(220) 19.3.2003
(310) 78/166442
(320) 20.9.2002
(330) US
(442) 5.10.2004
(732) Shaw Industries Group, Inc., 616 East Walnut Avenue, P.O. Drawer 2128, Dalton, Georgia 30722-2128, US;
(740) ROTT, RŮŽIČKA & GUTTMANN, v. o. s., Bratislava, SK;

---

(111) 208312
(151) 12.1.2005
(180) 21.3.2013
(210) 734-2003
(220) 21.3.2003
(310) 188827
(320) 14.2.2003
(330) CZ
(442) 5.10.2004
(732) Zentiva, a. s., U kabelovny 130, 102 37 Dolní Měcholupy, Praha 10, CZ;
(740) Kertész Jozef, Ing., Hlohovec, SK;

---

(111) 208313
(151) 12.1.2005
(180) 21.3.2013
(210) 736-2003
(220) 21.3.2003
(442) 5.10.2004
(732) NOVOFRUCT SK, s. r. o., Komárňanská cesta 13, 940 43 Nové Zámky, SK;

---

(111) 208314
(151) 12.1.2005
(180) 21.3.2013
(210) 737-2003
(220) 21.3.2003
(442) 5.10.2004
(732) NOVOFRUCT SK, s. r. o., Komárňanská cesta 13, 940 43 Nové Zámky, SK;

---

(111) 208315
(151) 12.1.2005
(180) 21.3.2013
(210) 738-2003
(220) 21.3.2003
(442) 5.10.2004
(732) NOVOFRUCT SK, s. r. o., Komárňanská cesta 13, 940 43 Nové Zámky, SK;

---

(111) 208316
(151) 12.1.2005
(180) 21.3.2013
(210) 739-2003
(220) 21.3.2003
(442) 5.10.2004
(732) NOVOFRUCT SK, s. r. o., Komárňanská cesta 13, 940 43 Nové Zámky, SK;

---

(111) 208317
(151) 12.1.2005
(180) 26.3.2013
(210) 771-2003
(220) 26.3.2003
(442) 5.10.2004
(732) Symparkett Bratislava, spol. s r. o., Kresánkova 11, 841 05 Bratislava, SK;
(740) Bachratá Magdaléna, Mgr., Bratislava, SK;

---

(111) 208318
(151) 12.1.2005
(180) 11.4.2013
(210) 927-2003
(220) 11.4.2003
(442) 5.10.2004
(732) Lukáč Branislav, Ing., Tomašíková 34, 080 01 Prešov, SK;

---

(111) 208319
(151) 12.1.2005
(180) 5.5.2013
(210) 1146-2003
(220) 5.5.2003
(442) 5.10.2004
(732) SIPEKYOVÁ Edita, Kollárova 10, 903 01 Senec, SK;

---

(111) 208320
(151) 12.1.2005
(180) 14.5.2013
(210) 1245-2003
(220) 14.5.2003
(442) 5.10.2004
(732) Presburg, s. r. o., Géňa 56, 934 01 Levice, SK;
(740) Bachratá Magdaléna, Mgr., Bratislava, SK;

---

(111) 208321
(151) 12.1.2005
(180) 3.6.2013
(210) 1460-2003
(220) 3.6.2003
(442) 5.10.2004
(732) AGNELLA - DOMO SOPHIA, s. r. o., Hrobce 23, 411 83 Hrobce, CZ;
(740) Gažík Igor, JUDr., Prievidza, SK;

---

(111) 208322
(151) 12.1.2005
(180) 10.6.2013
(210) 1550-2003
(220) 10.6.2003
(442) 5.10.2004
(732) Ignác Bertovič - BERTO, Istrijská 5096/77, 841 07 Bratislava, SK;
(740) Porubčan Róbert, Ing., Ivanka pri Dunaji, SK;

---

(111) 208323
(151) 12.1.2005
(180) 10.6.2013
(210) 1551-2003
(220) 10.6.2003
(442) 5.10.2004
(732) Ignác Bertovič - BERTO, Istrijská 5096/77, 841 07 Bratislava, SK;
(740) Porubčan Róbert, Ing., Ivanka pri Dunaji, SK;

---

(111) 208324
(151) 12.1.2005
(180) 16.6.2013
(210) 1620-2003
(220) 16.6.2003
(442) 5.10.2004
(732) Federal Express Corporation, 3620 Hacks Cross Road, Memphis, Tennessee 38125, US;
(740) Brichtová Tatiana, JUDr., Bratislava, SK;

---

(111) 208325
(151) 12.1.2005
(180) 4.7.2013
(210) 1815-2003
(220) 4.7.2003
(442) 5.10.2004
(732) Exxon Mobil Corporation, spoločnosť zriadená podľa zákonov štátu New Jersey, 5959 Las Colinas Boulevard, Irving, Texas 75039-2298, US;
(740) Tomeš Pavol, Ing., Bratislava, SK;

---

(111) 208326
(151) 12.1.2005
(180) 7.7.2013
(210) 1858-2003
(220) 7.7.2003
(442) 5.10.2004
(732) JohnsonDiversey, Inc., 8310 16th Street, Sturtevant, Wisconsin 53177-0902, US;
(740) Žovicová Viera, Mgr., Bratislava, SK;

---

(111) 208327
(151) 12.1.2005
(180) 14.7.2013
(210) 1981-2003
(220) 14.7.2003
(442) 5.10.2004
(732) RK Tower, s. r. o., Cesta na Kamzík 14, 831 01 Bratislava, SK;

---

(111) 208328
(151) 12.1.2005
(180) 14.7.2013
(210) 1982-2003
(220) 14.7.2003
(442) 5.10.2004
(732) RK Transmission, s. r. o., Cesta na Kamzík 14, 831 01 Bratislava, SK;

---

(111) 208329
(151) 12.1.2005
(180) 23.7.2013
(210) 2084-2003
(220) 23.7.2003
(442) 5.10.2004
(732) 2x15=18, s. r. o., Záhumenná 318, 851 10 Bratislava, SK;
(740) Fajnorová Mária, Ing., Bratislava, SK;

---

(111) 208330
(151) 12.1.2005
(180) 23.7.2013
(210) 2085-2003
(220) 23.7.2003
(442) 5.10.2004
(732) 2x15=18, s. r. o., Záhumenná 318, 851 10 Bratislava, SK;
(740) Fajnorová Mária, Ing., Bratislava, SK;

---

(111) 208331
(151) 12.1.2005
(180) 4.8.2013
(210) 2192-2003
(220) 4.8.2003
(442) 5.10.2004
(732) Selena Co. S. A., ul. Powstańców Śl. 95, 53-332 Wroclaw, PL;
(740) Beleščák Ladislav, Ing., Piešťany, SK;

---

(111) 208332
(151) 12.1.2005
(180) 8.8.2013
(210) 2251-2003
(220) 8.8.2003
(442) 5.10.2004
(732) TATRAKON, spol. s r. o., Alžbetina 23, 058 01 Poprad, SK;
(740) Holakovský Štefan, Ing., Bratislava, SK;

---

(111) 208333
(151) 12.1.2005
(180) 8.8.2013
(210) 2255-2003
(220) 8.8.2003
(310) 188663
(320) 10.2.2003
(330) CZ
(442) 5.10.2004
(732) TPK, spol. s r. o., Velkomoravská 28, 695 19 Hodonín, CZ;
(740) Stavrovský Peter, JUDr., Bratislava, SK;

---

(111) 208334
(151) 12.1.2005
(180) 8.8.2013
(210) 2256-2003
(220) 8.8.2003
(310) 188659
(320) 10.2.2003
(330) CZ

(442) 5.10.2004
(732) TPK, spol. s r. o., Velkomoravská 28, 695 19 Hodonín, CZ;
(740) Stavrovský Peter, JUDr., Bratislava, SK;

---

(111) 208335
(151) 12.1.2005
(180) 14.8.2013
(210) 2297-2003
(220) 14.8.2003
(442) 5.10.2004
(732) Simea Piešťany, s. r. o., Mlynská 5026/26, 921 01 Piešťany, SK;
(740) Beleščák Ladislav, Ing., Piešťany, SK;

---

(111) 208336
(151) 12.1.2005
(180) 14.8.2013
(210) 2298-2003
(220) 14.8.2003
(442) 5.10.2004
(732) Miroslav Jurčo - P and J ZDRUŽENIE, Dolné Otrokovce 22, 920 61 Dolné Otrokovce, SK;
(740) Kubínyi Peter, Bc., Trenčín, SK;

---

(111) 208337
(151) 12.1.2005
(180) 15.8.2013
(210) 2313-2003
(220) 15.8.2003
(310) 193001
(320) 20.6.2003
(330) CZ
(442) 5.10.2004
(732) DEKTRADE, a. s., Tiskařská 10/257, 108 28 Praha 10, CZ;
(740) Kubínyi Peter, Bc., Trenčín, SK;

---

(111) 208338
(151) 12.1.2005
(180) 18.8.2013
(210) 2347-2003
(220) 18.8.2003
(442) 5.10.2004
(732) Slovenský rozhlas, Mýtna ul. č. 1, 817 55 Bratislava, SK;

---

(111) 208339
(151) 12.1.2005
(180) 18.8.2013
(210) 2348-2003
(220) 18.8.2003
(442) 5.10.2004
(732) Slovenský rozhlas, Mýtna ul. č. 1, 817 55 Bratislava, SK;

---

(111) 208340
(151) 12.1.2005
(180) 18.8.2013
(210) 2349-2003
(220) 18.8.2003
(442) 5.10.2004
(732) Slovenský rozhlas, Mýtna ul. č. 1, 817 55 Bratislava, SK;

---

(111) 208341
(151) 12.1.2005
(180) 18.8.2013
(210) 2350-2003
(220) 18.8.2003
(442) 5.10.2004
(732) Slovenský rozhlas, Mýtna ul. č. 1, 817 55 Bratislava, SK;

---

(111) 208342
(151) 12.1.2005
(180) 19.8.2013
(210) 2358-2003
(220) 19.8.2003
(442) 5.10.2004
(732) VLADIMÍR JACKO, Lomnická 18, 080 05 Prešov, SK;
(740) Gruber Dalibor, Ing., Košice, SK;

---

(111) 208343
(151) 12.1.2005
(180) 21.8.2013
(210) 2395-2003
(220) 21.8.2003
(442) 5.10.2004
(732) Bristol - Myers Squibb Company, 345 Park Avenue, New York, NY 10154, US;
(740) Brichtová Tatiana, JUDr., Bratislava, SK;

---

(111) 208344
(151) 12.1.2005
(180) 28.8.2013
(210) 2453-2003
(220) 28.8.2003
(442) 5.10.2004
(732) NOVOFRUCT SK, s. r. o., Komárňanská cesta 13, 940 43 Nové Zámky, SK;
(740) Litváková Edita, Ing., Bratislava, SK;

---

(111) 208345
(151) 12.1.2005
(180) 2.9.2013
(210) 2461-2003
(220) 2.9.2003
(442) 5.10.2004
(732) DAVID DEL CURTO S. A., Edificio Del Curto Av. Kennedy No. 5682 Vitacura, Santiago, CL;
(740) Bušová Eva, JUDr., Bratislava, SK;

---

(111) 208346
(151) 12.1.2005
(180) 2.9.2013
(210) 2462-2003
(220) 2.9.2003
(442) 5.10.2004
(732) DAVID DEL CURTO S. A., Edificio Del Curto Av. Kennedy No. 5682 Vitacura, Santiago, CL;
(740) Bušová Eva, JUDr., Bratislava, SK;

---

(111) 208347
(151) 12.1.2005
(180) 2.9.2013
(210) 2463-2003
(220) 2.9.2003
(442) 5.10.2004
(732) DAVID DEL CURTO S. A., Edificio Del Curto Av. Kennedy No. 5682 Vitacura, Santiago, CL;
(740) Bušová Eva, JUDr., Bratislava, SK;

---

(111) 208348
(151) 12.1.2005
(180) 2.9.2013
(210) 2464-2003
(220) 2.9.2003
(442) 5.10.2004
(732) DAVID DEL CURTO S. A., Edificio Del Curto Av. Kennedy No. 5682 Vitacura, Santiago, CL;
(740) Bušová Eva, JUDr., Bratislava, SK;

---

(111) 208349
(151) 12.1.2005
(180) 2.9.2013
(210) 2465-2003
(220) 2.9.2003
(442) 5.10.2004
(732) PRELIKA, a. s., Prešov, Protifašistických bojovníkov 4, 080 01 Prešov, SK;

---

(111) 208350
(151) 12.1.2005
(180) 2.9.2013
(210) 2466-2003
(220) 2.9.2003
(442) 5.10.2004
(732) JD design plus, s. r. o., Michalská 7, 811 01 Bratislava, SK;

---

(111) 208351
(151) 12.1.2005
(180) 2.9.2013
(210) 2469-2003
(220) 2.9.2003
(442) 5.10.2004
(732) HASPRA, s. r. o., Hôrka nad Váhom 279, 916 32 Hôrka nad Váhom, SK;
(740) Litváková Edita, Ing., Bratislava, SK;

---

(111) 208352
(151) 12.1.2005
(180) 2.9.2013
(210) 2473-2003
(220) 2.9.2003
(442) 5.10.2004
(732) SOBA - spoločnosť s ručením obmedzeným Košice, Polárna 8, 040 01 Košice, SK;
(740) Gruber Dalibor, Ing., Košice, SK;

---

(111) 208353
(151) 12.1.2005
(180) 2.9.2013
(210) 2474-2003
(220) 2.9.2003
(442) 5.10.2004
(732) KEMAX, s. r. o., Stálicova 10, 040 12 Košice, SK;
(740) Gruber Dalibor, Ing., Košice, SK;

---

(111) 208354
(151) 12.1.2005
(180) 2.9.2013
(210) 2475-2003
(220) 2.9.2003
(442) 5.10.2004
(732) I. WITTMANN & SYN, s. r. o., M. R. Štefánika 1396/52, 960 01 Zvolen, SK;
(740) Stavrovský Peter, JUDr., Bratislava, SK;

---

(111) 208355
(151) 12.1.2005
(180) 2.9.2013
(210) 2476-2003
(220) 2.9.2003
(442) 5.10.2004
(732) Ondráčková Lenka, Ing., Tyršova 97, Lhota, 747 92 Háj ve Slezsku, CZ;
(740) Máčajová Mária, Ing., Nitra, SK;

---

(111) 208356
(151) 12.1.2005
(180) 2.9.2013
(210) 2477-2003
(220) 2.9.2003
(442) 5.10.2004
(732) SOLEN, s. r. o., Račianska 20, 832 10 Bratislava, SK;

---

(111) 208357
(151) 12.1.2005
(180) 2.9.2013
(210) 2487-2003
(220) 2.9.2003
(442) 5.10.2004
(732) Kombucha Slovakia, s. r. o., Záhradná 277, 059 35 Batizovce, SK;
(740) Rzymanová Kamila, Ing., Poprad, SK;

---

(111) 208358
(151) 12.1.2005
(180) 2.9.2013
(210) 2488-2003
(220) 2.9.2003
(442) 5.10.2004
(732) Kombucha Slovakia, s. r. o., Záhradná 277, 059 35 Batizovce, SK;
(740) Rzymanová Kamila, Ing., Poprad, SK;

---

(111) 208359
(151) 12.1.2005
(180) 3.9.2013
(210) 2489-2003
(220) 3.9.2003
(442) 5.10.2004
(732) Bucová Beáta, Mgr., Handlovská 4, 851 01 Bratislava, SK;

---

(111) 208360
(151) 12.1.2005
(180) 3.9.2013
(210) 2490-2003
(220) 3.9.2003
(442) 5.10.2004
(732) CONSTANCE CARROLL COSMETICS PLC, 32 Gorsey Place, East Gillibrands, Skelmersdale, Lancashire WN8 9UP, GB;
(740) Fajnorová Mária, Ing., Bratislava, SK;

---

(111) 208361
(151) 12.1.2005
(180) 3.9.2013
(210) 2491-2003
(220) 3.9.2003
(442) 5.10.2004
(732) Dolphin Energy Limited, Abu Dhabi trade Center Building, East Tower, Abu Dhabi, AE;
(740) ROTT, RŮŽIČKA & GUTTMANN, v. o. s., Bratislava, SK;

---

(111) 208362
(151) 12.1.2005
(180) 3.9.2013
(210) 2492-2003
(220) 3.9.2003
(442) 5.10.2004
(732) Dolphin Energy Limited, Abu Dhabi trade Center Building, East Tower, Abu Dhabi, AE;
(740) ROTT, RŮŽIČKA & GUTTMANN, v. o. s., Bratislava, SK;

---

(111) 208363
(151) 12.1.2005
(180) 3.9.2013
(210) 2493-2003
(220) 3.9.2003
(442) 5.10.2004
(732) Dolphin Energy Limited, Abu Dhabi trade Center Building, East Tower, Abu Dhabi, AE;
(740) ROTT, RŮŽIČKA & GUTTMANN, v. o. s., Bratislava, SK;

---

(111) 208364
(151) 12.1.2005
(180) 8.9.2013
(210) 2534-2003
(220) 8.9.2003
(442) 5.10.2004
(732) MARDO, s. r. o., Za bocianom 555/5, 031 01 Liptovský Mikuláš, SK;

---

(111) 208365
(151) 12.1.2005
(180) 8.9.2013
(210) 2535-2003
(220) 8.9.2003
(442) 5.10.2004
(732) Peter Grečko - RYS, Martinčekova 3, 821 09 Bratislava 2, SK;
(740) Holoubková Mária, Ing., Bratislava, SK;

---

(111) 208366
(151) 12.1.2005
(180) 8.9.2013
(210) 2536-2003
(220) 8.9.2003
(442) 5.10.2004
(732) DS Martin, a. s., Langsfeldova 1, 036 01 Martin, SK;

---

(111) 208367
(151) 12.1.2005
(180) 8.9.2013
(210) 2537-2003
(220) 8.9.2003
(442) 5.10.2004
(732) Dunajškrob Fatra, a. s., Hlavná 62, 943 01 Štúrovo, SK;

---

(111) 208368
(151) 12.1.2005
(180) 9.9.2013
(210) 2539-2003
(220) 9.9.2003
(442) 5.10.2004
(732) Vlček Miroslav, Ing., Olpran 339/1, 733 51 Samotišky, CZ;
(740) Labudík Miroslav, Ing., Kysucké Nové Mesto, SK;

---

(111) 208369
(151) 12.1.2005
(180) 9.9.2013
(210) 2540-2003
(220) 9.9.2003
(442) 5.10.2004
(732) Vlček Miroslav, Ing., Olpran 339/1, 733 51 Samotišky, CZ;
(740) Labudík Miroslav, Ing., Kysucké Nové Mesto, SK;

---

(111) 208370
(151) 12.1.2005
(180) 9.9.2013
(210) 2543-2003
(220) 9.9.2003
(442) 5.10.2004
(732) KIA MOTORS CORPORATION, 231 Yangjae-dong, Seocho-gu, Seoul 137-938, KR;
(740) PATENTSERVIS BRATISLAVA, a. s., Bratislava, SK;

---

(111) 208371
(151) 12.1.2005
(180) 19.9.2013
(210) 2651-2003
(220) 19.9.2003
(442) 5.10.2004
(732) Viktorin Zdeněk, Musílkova 167/13, 150 00 Praha 5, CZ;
(740) Kubínyi Peter, Bc., Trenčín, SK;

---

(111) 208372
(151) 12.1.2005
(180) 22.9.2013
(210) 2655-2003
(220) 22.9.2003
(442) 5.10.2004
(732) Jan Becher - Karlovarská Becherovka, a. s., T. G. Masaryka 57, 360 00 Karlovy Vary, CZ;
(740) Bušová Eva, JUDr., Bratislava, SK;

---

(111) 208373
(151) 12.1.2005
(180) 22.9.2013
(210) 2656-2003
(220) 22.9.2003
(442) 5.10.2004
(732) ROKO, a. s., Majakovského 9, 811 04 Bratislava, SK;

---

(111) 208374
(151) 12.1.2005
(180) 22.9.2013
(210) 2658-2003
(220) 22.9.2003
(442) 5.10.2004
(732) SEGUM invest, s. r. o., Viedenská cesta 5, 851 01 Bratislava, SK;
(740) Holakovský Štefan, Ing., Bratislava, SK;

---

(111) 208375
(151) 12.1.2005
(180) 22.9.2013
(210) 2668-2003
(220) 22.9.2003
(442) 5.10.2004
(732) Adda Peter, Ing., Ľ. Fullu 2566, 955 03 Topoľčany, SK;
(740) Hojčuš Peter, Ing., Bratislava, SK;

---

(111) 208376
(151) 12.1.2005
(180) 25.9.2013
(210) 2694-2003
(220) 25.9.2003
(442) 5.10.2004
(732) KBC GROUP, s. r. o., Šafárikova 21, 040 11 Košice, SK;
(740) Holakovský Štefan, Ing., Bratislava, SK;

---

(111) 208377
(151) 12.1.2005
(180) 25.9.2013
(210) 2695-2003
(220) 25.9.2003
(442) 5.10.2004
(732) VOD - EKO, a. s., Zlatovská 2193/33, 911 38 Trenčín, SK;
(740) Mrenica Jaroslav, Ing., Púchov, SK;

---

(111) 208378
(151) 12.1.2005
(180) 25.9.2013
(210) 2700-2003
(220) 25.9.2003
(442) 5.10.2004
(732) Hyundai Motor Company, 231, Yangjae-Dong, Seocho-Gu, Seoul, KR;
(740) PATENTSERVIS BRATISLAVA, a. s., Bratislava, SK;

---

(111) 208379
(151) 12.1.2005
(180) 14.10.2013
(210) 2945-2003
(220) 14.10.2003
(442) 5.10.2004
(732) Slovenská obchodná a priemyselná komora, Gorkého ul. 9, 816 03 Bratislava, SK;

---

(111) 208380
(151) 12.1.2005
(180) 11.3.2011
(210) 797-2001
(220) 11.3.2001
(442) 5.10.2004
(732) Jurkiewiczová Romana, Ing. - SANDRA, Winterova 8, 921 01 Piešťany, SK;
(740) Beleščák Ladislav, Ing., Piešťany, SK;

---

(111) 208381
(151) 12.1.2005
(180) 14.10.2013
(210) 2946-2003
(220) 14.10.2003
(442) 5.10.2004
(732) Slovenská obchodná a priemyselná komora, Gorkého ul. 9, 816 03 Bratislava, SK;

---

(111) 208382
(151) 12.1.2005
(180) 14.10.2013
(210) 2947-2003
(220) 14.10.2003
(442) 5.10.2004
(732) Slovenská obchodná a priemyselná komora, Gorkého ul. 9, 816 03 Bratislava, SK;

---

(111) 208383
(151) 12.1.2005
(180) 14.10.2013
(210) 2955-2003
(220) 14.10.2003
(442) 5.10.2004
(732) PLEURAN, s. r. o., Plátenícka 24, 821 09 Bratislava, SK;
(740) Holoubková Mária, Ing., Bratislava, SK;

---

(111) 208384
(151) 12.1.2005
(180) 14.10.2013
(210) 2956-2003
(220) 14.10.2003
(442) 5.10.2004
(732) STU Fakulta chemickej a potravinárskej technológie, Radlinského 9, 812 37 Bratislava, SK;
(740) Holoubková Mária, Ing., Bratislava, SK;

---

(111) 208385
(151) 12.1.2005
(180) 14.10.2013
(210) 2957-2003
(220) 14.10.2003
(442) 5.10.2004
(732) W. E. D. Slovakia, s. r. o., Halaštava 1406, 908 45 Gbely, SK;
(740) Juran Svetozár, JUDr., Bratislava, SK;

---

(111) 208386
(151) 12.1.2005
(180) 14.10.2013
(210) 2966-2003
(220) 14.10.2003
(442) 5.10.2004
(732) Parke, Davis & Company LLC, 201 Tabor Road, Morris Plains, NJ 07950, US;
(740) ROTT, RŮŽIČKA & GUTTMANN, v. o. s., Bratislava, SK;

---

(111) 208387
(151) 12.1.2005
(180) 14.10.2013
(210) 2967-2003
(220) 14.10.2003
(442) 5.10.2004
(732) Parke, Davis & Company LLC, 201 Tabor Road, Morris Plains, NJ 07950, US;
(740) ROTT, RŮŽIČKA & GUTTMANN, v. o. s., Bratislava, SK;

---

(111) 208388
(151) 12.1.2005
(180) 15.10.2013
(210) 2969-2003
(220) 15.10.2003
(442) 5.10.2004
(732) Mattes Slovakia spol. s r. o., A. Rudnaya 21, 010 01 Žilina, SK;

---

(111) 208389
(151) 12.1.2005
(180) 15.10.2013
(210) 2970-2003
(220) 15.10.2003
(442) 5.10.2004
(732) Mattes Slovakia spol. s r. o., A. Rudnaya 21, 010 01 Žilina, SK;

---

(111) 208390
(151) 12.1.2005
(180) 15.10.2013
(210) 2972-2003
(220) 15.10.2003
(442) 5.10.2004
(732) DELIVER PAPIER, spol. s r. o., Dobrovičova 13, 811 09 Bratislava, SK;
(740) ROTT, RŮŽIČKA & GUTTMANN, v. o. s., Bratislava, SK;

---

(111) 208391
(151) 12.1.2005
(180) 15.10.2013
(210) 2974-2003
(220) 15.10.2003
(442) 5.10.2004
(732) Staško Michal, Mgr., UFÓN DIZAJN, Vážska 24, 921 01 Piešťany, SK;
(740) Beleščák Ladislav, Ing., Piešťany, SK;

---

(111) 208392
(151) 12.1.2005
(180) 16.10.2013
(210) 2979-2003
(220) 16.10.2003
(442) 5.10.2004
(732) Wyeth Holdings Corporation, Five Giralda Farms, Madison, New Jersey 07940, US;
(740) Fajnorová Mária, Ing., Bratislava, SK;

---

(111) 208393
(151) 12.1.2005
(180) 16.10.2013
(210) 2980-2003
(220) 16.10.2003
(442) 5.10.2004
(732) EURO PUMPS, s. r. o., Diakovská cesta 13, 927 01 Šaľa, SK;

---

(111) 208394
(151) 12.1.2005
(180) 16.10.2013
(210) 2982-2003
(220) 16.10.2003
(442) 5.10.2004
(732) Lactoprot Zeelandia, s. r. o., Gemerská 3, 040 01 Košice, SK;
(740) Cicholes Štefan, Ing., Košice, SK;

---

(111) 208395
(151) 12.1.2005
(180) 16.10.2013
(210) 2983-2003
(220) 16.10.2003
(442) 5.10.2004
(732) Béreš Atila, F. Švantnera 5, 974 01 Banská Bystrica, SK;
(740) Belička Ivan, Ing., Banská Bystrica, SK;

---

(111) 208396
(151) 12.1.2005
(180) 16.10.2013
(210) 2984-2003
(220) 16.10.2003
(442) 5.10.2004
(732) ISTROBANKA, a. s., Laurinská 1, 811 01 Bratislava, SK;

---

(111) 208397
(151) 12.1.2005
(180) 16.10.2013
(210) 2985-2003
(220) 16.10.2003
(442) 5.10.2004
(732) ISTROBANKA, a. s., Laurinská 1, 811 01 Bratislava, SK;

---

(111) 208398
(151) 12.1.2005
(180) 16.10.2013
(210) 2986-2003
(220) 16.10.2003
(442) 5.10.2004
(732) ISTROBANKA, a. s., Laurinská 1, 811 01 Bratislava, SK;

---

(111) 208399
(151) 12.1.2005
(180) 16.10.2013
(210) 2987-2003
(220) 16.10.2003
(442) 5.10.2004
(732) ISTROBANKA, a. s., Laurinská 1, 811 01 Bratislava, SK;

---

(111) 208400
(151) 12.1.2005
(180) 16.10.2013
(210) 2992-2003
(220) 16.10.2003
(442) 5.10.2004
(732) Glaxo Group Limited, Glaxo Wellcome House, Berkeley Avenue, Greenford, Middlesex UB6 0NN, GB;
(740) Fajnorová Mária, Ing., Bratislava, SK;

---

(111) 208401
(151) 12.1.2005
(180) 16.10.2013
(210) 2993-2003
(220) 16.10.2003
(442) 5.10.2004
(732) Glaxo Group Limited, Glaxo Wellcome House, Berkeley Avenue, Greenford, Middlesex UB6 0NN, GB;
(740) Fajnorová Mária, Ing., Bratislava, SK;

---

(111) 208402
(151) 12.1.2005
(180) 16.10.2013
(210) 2994-2003
(220) 16.10.2003
(442) 5.10.2004
(732) Glaxo Group Limited, Glaxo Wellcome House, Berkeley Avenue, Greenford, Middlesex UB6 0NN, GB;
(740) Fajnorová Mária, Ing., Bratislava, SK;

---

(111) 208403
(151) 12.1.2005
(180) 16.10.2013
(210) 2995-2003
(220) 16.10.2003
(442) 5.10.2004
(732) TATRAMED, spol. s r. o., Líščie údolie 7, 841 04 Bratislava, SK;
(740) Bianchi Peter, JUDr., Bratislava, SK;

---

(111) 208404
(151) 12.1.2005
(180) 16.10.2013
(210) 2996-2003
(220) 16.10.2003
(442) 5.10.2004
(732) Kahan Ján, Ing., Trenčianska cesta 24, 915 01 Nové Mesto nad Váhom, SK;

---

(111) 208405
(151) 12.1.2005
(180) 16.10.2013
(210) 2998-2003
(220) 16.10.2003
(442) 5.10.2004
(732) VINO-VIN Slovensko, s. r. o., Tibava 210, 073 01 Tibava, SK;
(740) Brichtová Tatiana, JUDr., Bratislava, SK;

---

(111) 208406
(151) 12.1.2005
(180) 16.10.2013
(210) 2999-2003
(220) 16.10.2003
(442) 5.10.2004
(732) VINO-VIN Slovensko, s. r. o., Tibava 210, 073 01 Tibava, SK;
(740) Brichtová Tatiana, JUDr., Bratislava, SK;

---

(111) 208407
(151) 12.1.2005
(180) 21.10.2013
(210) 3051-2003
(220) 21.10.2003
(442) 5.10.2004
(732) Atticus Clothing, Inc., a California corporation, 2091 Las Palmas Dr., Suite E, Carlsbad, CA 92009, US;
(740) Žovicová Viera, Mgr., Bratislava, SK;

---

(111) 208408
(151) 12.1.2005
(180) 22.10.2013
(210) 3074-2003
(220) 22.10.2003
(442) 5.10.2004
(732) Slobodníková Alžbeta, JUDr., Nám. Slobody č. 5, 974 01 Banská Bystrica, SK;
(740) Belička Ivan, Ing., Banská Bystrica, SK;

---

(111) 208409
(151) 12.1.2005
(180) 22.10.2013
(210) 3075-2003
(220) 22.10.2003
(442) 5.10.2004
(732) Béreš Atila, F. Švantnera 5, 974 01 Banská Bystrica, SK;
(740) Belička Ivan, Ing., Banská Bystrica, SK;

---

(111) 208410
(151) 12.1.2005
(180) 22.10.2013
(210) 3076-2003
(220) 22.10.2003
(442) 5.10.2004
(732) IGOLAN, a. s., Vajanského 3, 934 03 Levice, SK;

---

(111) 208411
(151) 12.1.2005
(180) 23.10.2013
(210) 3081-2003
(220) 23.10.2003
(442) 5.10.2004
(732) Miller Chemical & Fertilizer Corporation, 120 Radio Road, Hanover, Pennsylvania 17331, US;
(740) Bušová Eva, JUDr., Bratislava, SK;

---

(111) 208412
(151) 12.1.2005
(180) 23.10.2013
(210) 3084-2003
(220) 23.10.2003
(442) 5.10.2004
(732) Sanoma Magazines Slovakia, s. r. o., Kopčianska 6, 851 01 Bratislava, SK;
(740) Litváková Edita, Ing., Bratislava, SK;

---

(111) 208413
(151) 12.1.2005
(180) 23.10.2013
(210) 3089-2003
(220) 23.10.2003
(442) 5.10.2004
(732) PTR Strojní závod Třeboň s. r. o., Jiráskova 619, 379 01 Třeboň, CZ;
(740) Mešková Viera, Ing., Bratislava, SK;

---

(111) 208414
(151) 12.1.2005
(180) 23.10.2013
(210) 3090-2003
(220) 23.10.2003
(442) 5.10.2004
(732) PTR Strojní závod Třeboň s. r. o., Jiráskova 619, 379 01 Třeboň, CZ;
(740) Mešková Viera, Ing., Bratislava, SK;

---

(111) 208415
(151) 12.1.2005
(180) 23.10.2013
(210) 3094-2003
(220) 23.10.2003
(442) 5.10.2004
(732) EBD, spol. s r. o., Za humnami 38, 949 01 Nitra, SK;

---

(111) 208416
(151) 12.1.2005
(180) 23.10.2013
(210) 3095-2003
(220) 23.10.2003
(442) 5.10.2004
(732) Betón Racio, s. r. o., Skladová 2, 917 01 Trnava, SK;

---

(111) 208417
(151) 12.1.2005
(180) 23.10.2013
(210) 3096-2003
(220) 23.10.2003
(442) 5.10.2004
(732) Róbert Ladecký - FIREcontrol, Zeleneč 289, 919 21 Zeleneč, SK;

---

(111) 208418
(151) 12.1.2005
(180) 23.10.2013
(210) 3097-2003
(220) 23.10.2003
(442) 5.10.2004
(732) DayMen Photo Marketing Ltd., a Canadian corporation, 100 Spy Court, Markham, Ontario L3R 5H6, CA;
(740) Čechvalová Dagmar, Bratislava, SK;

---

(111) 208419
(151) 12.1.2005
(180) 23.10.2013
(210) 3098-2003
(220) 23.10.2003
(442) 5.10.2004
(732) JUNIORKLUB centrum voľného času, Vajanského námestie 2, 037 55 Martin, SK;
(740) Gažík Igor, JUDr., Prievidza, SK;

---

(111) 208420
(151) 12.1.2005
(180) 23.10.2013
(210) 3099-2003
(220) 23.10.2003
(442) 5.10.2004
(732) MAMA, spol. s. r. o., Krajinská 4822/1, 921 01 Piešťany, SK;
(740) Beleščák Ladislav, Ing., Piešťany, SK;

---

(111) 208421
(151) 12.1.2005
(180) 23.10.2013
(210) 3100-2003
(220) 23.10.2003
(442) 5.10.2004
(732) MAMA, spol. s. r. o., Krajinská 4822/1, 921 01 Piešťany, SK;
(740) Beleščák Ladislav, Ing., Piešťany, SK;

---

(111) 208422
(151) 12.1.2005
(180) 12.11.2013
(210) 3309-2003
(220) 12.11.2003
(442) 5.10.2004
(732) SUNHORSE, s. r. o., Strieborné námestie 2, 974 01 Banská Bystrica, SK;
(740) Belička Ivan, Ing., Banská Bystrica, SK;

---

(111) 208423
(151) 12.1.2005
(180) 12.11.2013
(210) 3310-2003
(220) 12.11.2003
(442) 5.10.2004
(732) Belička Miroslav, Javorová 3, 974 01 Banská Bystrica, SK;
(740) Belička Ivan, Ing., Banská Bystrica, SK;

---

(111) 208424
(151) 12.1.2005
(180) 13.11.2013
(210) 3330-2003
(220) 13.11.2003
(442) 5.10.2004
(732) BONGRAIN S. A., 42 rue Rieussec, 78220 Viroflay, FR;
(740) Stavrovský Peter, JUDr., Bratislava, SK;

---

(111) 208425
(151) 12.1.2005
(180) 13.11.2013
(210) 3331-2003
(220) 13.11.2003
(442) 5.10.2004
(732) Biotika, a. s., Slovenská Ľupča, 976 13 Slovenská Ľupča, SK;

---

(111) 208426
(151) 12.1.2005
(180) 18.11.2013
(210) 3332-2003
(220) 18.11.2003
(442) 5.10.2004
(732) HIAMARSO, spol. s r. o., Špačinská cesta 78, 917 01 Trnava, SK;

---

(111) 208427
(151) 12.1.2005
(180) 13.11.2013
(210) 3336-2003
(220) 13.11.2003
(442) 5.10.2004
(732) Mestská časť Bratislava - Vajnory, Roľnícka 109, 831 01 Bratislava, SK;
(740) Hojčuš Peter, Ing., Bratislava, SK;

---

(111) 208428
(151) 12.1.2005
(180) 14.11.2013
(210) 3346-2003
(220) 14.11.2003
(310) 196997
(320) 17.10.2003
(330) CZ
(442) 5.10.2004
(732) LEROS, s. r. o., U Národní galerie 470, 156 15 Praha 5 - Zbraslav, CZ;
(740) Guniš Jaroslav, Mgr., Bratislava, SK;

---

(111) 208430
(151) 12.1.2005
(180) 22.11.2011
(210) 3466-2001
(220) 22.11.2001
(442) 6.11.2002
(732) TIMUR & PARTNERS, s. r. o., Moskovská 11, 811 09 Bratislava, SK;
(740) Holakovský Štefan, Ing., Bratislava, SK;

---

(111) 208432
(151) 19.1.2005
(180) 15.5.2012
(210) 1420-2002
(220) 15.5.2002
(442) 3.6.2003
(732) I. D. C. Holding, a. s., Drieňová 3, 821 01 Bratislava, SK;
(740) Guniš Jaroslav, Mgr., Bratislava, SK;

---

(111) 208435
(151) 20.1.2005
(180) 17.5.2012
(210) 1452-2002
(220) 17.5.2002
(442) 8.6.2004
(732) DN centrum, a. s., Ľudová 10, 917 01 Trnava, SK;
(740) Kajabová Monika, JUDr., Bratislava, SK;

---

(111) 208437
(151) 20.1.2005
(180) 8.11.2010
(210) 3306-2000
(220) 8.11.2000
(442) 10.9.2002
(732) HPT TELCOM, s. r. o., Seberíniho 1, 821 03 Bratislava, SK;
(740) Kastler Anton, Bratislava, SK;

---

(111) 208438
(151) 20.1.2005
(180) 17.5.2012
(210) 1453-2002
(220) 17.5.2002
(442) 8.6.2004
(732) DN centrum, a. s., Ľudová 10, 917 01 Trnava, SK;
(740) Kajabová Monika, JUDr., Bratislava, SK;

---

(111) 208441
(151) 28.1.2005
(180) 9.9.2012
(210) 2567-2002
(220) 9.9.2002
(442) 3.12.2002
(732) AURA PLUS, s. r. o., Orechová 1, 929 01 Dunajská Streda, SK;
(740) Holakovský Štefan, Ing., Bratislava, SK;

Zapísané ochranné známky so zmenou

(210)	(111)	(210)	(111)	(210)	(111)	(210)	(111)
3546-95	208440	1291-2001	208443	1295-2001	208446	1250-2002	208433
593-99	208442	1293-2001	208444	1296-2001	208447	1716-2003	208431
1566-99	208436	1294-2001	208445	1038-2002	208429	2039-2004	208439
2846-99	208434						

(111) 208429
(151) 12.1.2005
(180) 11.4.2012
(210) 1038-2002
(220) 11.4.2002
(442) 4.3.2003
8 (511) 20, 27, 37, 42
(511) 20 - Nábytok, stoly, stolíky, stoličky, stoličky s otvorom, sedadlá, kreslá, vysoké stoličky pre deti, chodúľky pre deti, kadernícke kreslá, stolové dosky, pracovné stoly, lavice, pulty, lavičky ako nábytok, police, stojany, busty z dreva, vosku, sadry alebo plastických hmôt, netextilné dekoratívne nástenné ozdoby, detské ohrádky, divány, pohovky, postele, dosky na krájanie, drevené alebo plastové debny, nádoby, interiérové žalúzie a rolety lamelové, nekovové kolieska na nábytok, nekovové stenové kolíky, nekovový spojovací materiál, kolísky, komody, zásuvkové kontajnery, bielizníky, plastové lišty na nábytok, posteľné matrace, dekoračné prenosné predmety ako doplnok nábytku, mobiliár, nekovové obloženie alebo ozdoby na nábytok, nekovové príslušenstvo k nábytku, paravány, zásteny, písacie stoly, ratan, vývesné štíty z dreva alebo plastických hmôt, trojnožky, vešiaky na odevy, šaty alebo kľúče, zrkadlá, krúžky, háčiky, tyče a koľajnice na záclony a závesy, rámy na obrazy.
27 - Dverové rohožky, koberce, koberčeky, podlahové krytiny, kúpeľňové predložky, linoleum, protišmykové rohože, papierové tapety, trstinové rohože.
37 - Inštalácia, montáž, údržba, opravy nábytku, interiérových prvkov, parkiet, podláh, obkladov, reštaurovanie nábytku, čalúnenie, čalúnnické opravy, údržba, čistenie a opravy kože, tapetovanie, štukovanie, interiérové natieranie a maľovanie, poradenstvo v oblasti inštalácie, montáže a údržby nábytku, interiérových prvkov, podláh, obkladov, sprostredkovanie uvedených služieb.
42 - Poradenstvo pri navrhovaní a zariaďovaní interiérov, architektonické poradenstvo, interiérová výzdoba, sprostredkovanie uvedených služieb.
(540) SEDYA
(732) SEDYA, spol. s r. o., Schneidera-Trnavského 4, 841 01 Bratislava, SK;
(740) Porubčan Róbert, Ing., Ivanka pri Dunaji, SK;

---

(111) 208431
(151) 12.1.2005
(180) 26.6.2013
(210) 1716-2003
(220) 26.6.2003
(442) 7.7.2004
8 (511) 1, 3
(511) 1 - Brzdová kvapalina, chemické prípravky na odmasťovanie, chemické prípravky na odstraňovanie vosku, chladiace prípravky (zmesi), chladiace zmesi do motorov vozidiel, chemické prípravky na dekarbonizáciu motorov, detergentné prísady do benzínu, okyslená voda do dobíjacích akumulátorov, glykol, destilovaná voda.
3 - Čistiace prípravky, prípravky na čistenie za sucha, leštiace prípravky, leštiace pasty, leštiace vosky, vosk na leštenie.
(540)

(591) čierna, strieborná
(732) Demín Dušan, Ing., Demín - Twin, Novozámocká 47, 942 01 Šurany, SK;

---

(111) 208433
(151) 19.1.2005
(180) 25.4.2012
(210) 1250-2002
(220) 25.4.2002
(442) 3.6.2003
8 (511) 3, 5, 16
(511) 3 - Lak na vlasy, pleťová voda po holení; spojivá - lepidlá na kozmetické účely; špirála na riasy, maskara; kamenec ako antiseptický prípravok; mandľový olej; mandľové mydlo; škrob na bielizeň; lesky na pery; mydlá; avivážne prípravky; kozmetické prípravky do kúpeľa; rúže; tampóny; vatové tyčinky na kozmetické účely; skrášľovacie masky ako kozmetické prípravky; ústne vody, nie na lekárske účely; laky na nechty; prípravky na líčenie; vlasové vody; farby na vlasy; prípravky na kučeravenie vlasov; umelé mihalnice; kolínske vody; farbivá na toaletné účely; kozmetické taštičky; kozmetické prípravky; vata na kozmetické účely; kozmetické ceruzky; kozmetické krémy; krémy na kožu; čistiace prípravky; prípravky na čistenie zubov; dezinfekčné mydlá; prípravky na odstránenie lakov; odfarbovače; odlakovače; depilačné prípravky; epilačné prípravky; namáčacie prípravky; predpieracie prípravky; líčidlá; vazelína na kozmetické účely;

peroxid vodíka na kozmetické účely; oleje na kozmetické účely; oleje na toaletné účely; čistiace mlieka na toaletné účely; čistiace mlieko na kozmetické účely; bieliace prípravky na čistenie bielizne a šatstva; pracie prípravky; medicinálne mydlá; neutralizačné prípravky na trvalú vlnu; šampóny; voňavky; umelé nechty; kozmetické prípravky určené na starostlivosť o pleť; mydlá proti poteniu nôh; práškový mejkap; púder; dezodoračné mydlá; toaletné mydlá; obočenky; kozmetické farby; mydlá proti poteniu; mydlá s protipotivými účinkami; mandľové mlieko na kozmetické účely; dezodoranty na osobnú potrebu; zmäkčovadlá na bielizeň; obrúsky napustené pleťovými vodami; prípravky proti poteniu, prípravky bytovej chémie a hygieny.
5 - Leukoplast; obklady ako obväzy; obväzový materiál; gáza na obväzovanie; absorpčná vata; absorpčné tampóny; hygienické nohavičky; menštruačné nohavičky; zdravotné nohavičky; menštruačné vložky - tampóny; dámske vložky; obrúsky hygienické; hygienické vložky; hygienické vložky pre inkontinentných pacientov.
16 - Toaletný papier, jednorazové detské plienky z papiera alebo celulózy; detské plienky z papiera a buničiny; papierové podbradníky; fólie z regenerovanej celulózy na balenie; papierové utierky na tvár; jednorazové detské plienkové nohavičky z papiera alebo buničiny; jednorazové plienkové nohavičky z papiera alebo buničiny; jednorazové detské plienky z papiera alebo buničiny.

(540) **ECO BABY**
(732) UNIVERSAL TRADING SR, a. s., Viničné 209, 900 23 Viničné, SK;
(740) Holakovský Štefan, Ing., Bratislava, SK;

---

(111) 208434
(151) 20.1.2005
(180) 8.11.2009
(210) 2846-99
(220) 8.11.1999
(442) 4.4.2002
8 (511) 35, 37, 42
(511) 35 - Reklamná činnosť.
37 - Čistiace, maliarske, natieračské práce; izolácia proti vode; vykonávanie tepelných a hlukových izolácií, stolárstvo, klampiarstvo, podlahárstvo, zámočníctvo, kovoobrábanie, vodoinštalatérstvo, inštalácia a opravy ústredného kúrenia a vetrania; elektroinštalácie; montáž, opravy meracej a regulačnej techniky.
42 - Odborné poradenstvo s výnimkou obchodného.
(540)

(732) ALBERT Light, s. r. o., Plzenská 25, 040 01 Košice, SK;
(740) Lobodová Dagmar, Ing., Košice, SK;

---

(111) 208436
(151) 20.1.2005
(180) 21.6.2009
(210) 1566-99
(220) 21.6.1999
(442) 9.4.2001
8 (511) 30, 31
(511) 30 - Cukríky, muškátové orechy.
31 - Plody borievky.
(540)

(732) FORT FOOD, s. r. o., Andreja Mráza 8, 821 03 Bratislava, SK;
(740) Kováčik Štefan, Ing., Bratislava, SK;

---

(111) 208439
(151) 24.1.2005
(180) 23.6.2014
(210) 2039-2004
(220) 23.6.2004
(442) 8.9.2004
8 (511) 12, 37
(511) 12 - Motorové vozidlá, dvojstopové motorové vozidlá a ich časti, náhradné diely a príslušenstvo k motorových vozidlám obsiahnuté v tejto triede, karosérie na dvojstopové motorové vozidlá, karosérie na dvojstopové motorové vozidlá ako skladačky.
37 - Montáž a opravy nemotorových športových lodí, montáž a opravy karosérií vozidiel, servis športového náradia, sprostredkovanie montáže a opráv nemotorových športových lodí a karosérií vozidiel, mechanické opravy vozidiel na zákazku.
(540)

(732) K-1 ENGINEERING, s. r. o., Hradská 97, 821 07 Bratislava, SK;
(740) Litváková Edita, Ing., Bratislava, SK;

---

(111) 208440
(151) 24.1.2005
(180) 13.12.2005
(210) 3546-95
(220) 13.12.1995
(442) 11.7.2000
7 (511) 18, 25
(511) 18 - Výrobky z kože a z imitácie kože zaradené v triede 18, kufre, cestovné tašky, nákupné tašky a kabelky, dáždniky a slnečníky.

25 - Odevy a galantérne odevné doplnky, obuv a klobučnícky tovar.

(540)

TIFFANY & BROADWAY, Inc.

(732) TIFFANY & BROADWAY, INC., DIV. OF TEXPOL CORPORATION, CHARTE NO. 01160490-00, HOUSTON, TEXAS 77237, US;

(740) Beleščák Ladislav, Ing., Piešťany, SK;

---

(111) 208442

(151) 1.2.2005

(180) 8.3.2009

(210) 593-99

(220) 8.3.1999

(442) 11.12.2000

8 (511) 5, 29, 30

(511) 5 - Dietetické látky a potraviny upravené na lekárske účely; potraviny pre deti, batoľatá a chorých, detská a dojčenská výživa; potravinové prípravky a doplnky ako posilňujúce požívatiny; vitamínové prípravky; požívatiny na doplnenie redukčných diét alebo prípravkov na schudnutie; prípravky obsahujúce biochemické katalyzátory najmä pre fyzicky aktívne osoby, rekonvalescentov a chorých; dezinfekčné prípravky.

29 - Konzervované potraviny; polievky; prípravky na polievky; polievky vo vrecku; mliečne prípravky; konzervované hotové jedlá a ich zložky obsahujúce prevažne tovary patriace do triedy 29; mrazené mäso; ovocie a zelenina konzervovaná, sušená, mrazená a zaváraná; želatína; jedlá želatína; ovocné rôsoly; džemy; kompóty; vajcia; mlieko a mliečne výrobky; mliečne, smotanové, tvarohové mrazené krémy aj s rastlinným tukom; mliečne, smotanové, tvarohové mrazené krémy s prídavkom ovocia; ovocné mrazené krémy; ovocné drene; zmrazené hotové jedlá a polotovary obsahujúce prevažne tovary patriace do triedy 29.

30 - Zmrazené hotové jedlá a polotovary obsahujúce prevažne tovary patriace do triedy 30; káva; čaj; kakao; cukor; ryža; kávové náhradky; med; ľad na osvieženie; zmrzliny; obilninové lupienky a vločky; ovocné želé; šalátové zálievky; šalátové omáčky; šalátové dressingy; konzervované hotové jedlá a ich zložky obsahujúce prevažne tovary patriace do triedy 30; jogurtové mrazené krémy aj s rastlinným tukom; jogurtové mrazené krémy s prídavkom ovocia.

(540) KVARTETO

(732) NOWACO Opava, s. r. o., Těšínská 1, 746 01 Opava, CZ;

(740) Kajabová Monika, JUDr., Bratislava, SK;

---

(111) 208443

(151) 3.2.2005

(180) 26.4.2011

(210) 1291-2001

(220) 26.4.2001

(442) 2.7.2002

8 (511) 3, 5

(511) 3 - Lak na vlasy; špirála na riasy, maskara; voňavá zmes; leštiaci kameň; brúsne prípravky; prípravky na ostrenie; kamenec (antiseptický prípravok); mandľový olej; mandľové mydlo; amidon (apretačný prípravok); škrob na bielizeň; lesky na pery; mydlá; avivážne prípravky; kozmetické prípravky do kúpeľa; mydlá na holenie; tampóny; bieliace krémy; sóda na bielenie; bieliace prípravky; glazovacie prípravky na bielizeň; laky na nechty; vlasové vody; karbidy kovu (brusivo); karbid kremíka; krém na obuv; krémy na obuv; farbivá alebo tónovače na vlasy; farby na vlasy; prípravky na kučeravenie vlasov; obuvnícke vosky; vosk na použitie pri praní; vosk na fúzy; krajčírsky vosk; kolínske vody; farbivá na toaletné účely; kozmetické potreby; kozmetické prípravky; vata na kozmetické účely; krieda na čistenie; ceruzky kozmetické; krémy kozmetické; sóda na pranie; pasty na obťahovacie remene (na britvy); prípravky na odstraňovanie líčidiel; prípravky na čistenie zubov; dezinfekčné mydlá; prípravky na odstraňovanie vodného kameňa pre domácnosť; antistatické prípravky na použitie v domácnosti; prípravky na odstránenie lakov; odfarbovače; odlakovače; levanduľová voda; parfumovaná voda; toaletné vody; depilačné prípravky; epilačné prípravky; depilačný vosk; namáčacie prípravky, predpieracie prípravky; výťažky z kvetov (parfuméria); líčidlá; vazelína na kozmetické účely; tuky na kozmetické účely; peroxid vodíka na kozmetické účely; jazmínový olej; ružový olej; ionón (parfuméria); čistiace mlieka na toaletné účely; bieliace prípravky (na čistenie bielizne a šatstva); pracie prípravky; toaletné prípravky; prípravky na čistenie okien automobilov; mentolová esencia (éterický olej); mentol pre parfuméria; medicinálne mydlá; kozmetické prípravky na obočie; šampóny; voňavky; čistiace prípravky na tapety; papier na leštenie; voňavkárske výrobky; mydlá proti poteniu nôh; pemza; pomády na kozmetické účely; púder; holiace prípravky; dezodoračné mydlá; vrecúška s parfumovaným práškom; toaletné mydlá; lúh sodný; obočenky; mastenec práškový; púder na úpravu; kozmetické farby; terpentín ako odmasťovací prípravok; mydlá proti poteniu; mydlá s protipotivými účinkami; amoniak (čistiaci prípravok); amoniak na použitie ako čistiaci prostriedok; čpavok (ako čistiaci prípravok); mandľové mlieko na kozmetické účely; chemické avivážne prípravky na použitie v domácnosti; zjasňovacie prípravky (chemické prípravky na osvieženie farieb) pre domácnosť; kúpeľové soli s výnimkou solí na liečebné účely; kozmetické prípravky na zoštíhlenie; lepidlá na nalepovanie umelých mihalníc; prípravky na odstraňovanie farieb; dezodoranty na osobnú potrebu; adstringentné prípravky na kozmetické účely; bieliace prípravky na kozmetické účely; zmäkčovadlá na bielizeň; prípravky na čistenie odpadových rúr; šampóny pre zvieratá chované v domácnosti; leštiace prípravky na zubné protézy; prípravky na čistenie umelého chrupu; detergenty s výnimkou detergentov na použitie vo výrobnom procese; prípravky proti poteniu.

5 - Rybia múčka na farmaceutické účely; salmiakové pastilky; protiparazitické prípravky; soli do minerálnych kúpeľov; živočíšne uhlie na farmaceutické účely; prípravky na ošetrenie popálenín; pastilky na farmaceutické účely; obklady; repelenty pre psov; protiparazitické obojky pre zvieratá; prípravky na vyplachovanie očí; liečivá na zmiernenie zápchy; roztoky na kontaktné šošovky; prípravky proti popáleninám na farmaceutické účely; prípravky na omrzliny; zápary na farmaceutické účely; obväzový materiál; soli minerálnych vôd; rozpúšťadlá na odstraňovanie náplastí; soli na lekárske účely; prostriedky proti hlístam; oleje na lekárske účely; sladové mliečne nápoje na lekárske účely; prípravky na umývanie zvierat; slad na farmaceutické účely; sírové kĺnoty na dezinfekciu; ortuťové masti; opiáty; opoterapické prípravky; oblátky na farmaceutické účely; prípravky proti poteniu nôh; posilňujúce prípravky, tonikum; prípravky na upokojenie; terpentín na farmaceutické účely; prípravky proti poteniu; papier odolný proti moliam; zverolekárske prípravky; prísady do krmív na lekárske účely; adhézne pásky na lekárske účely; lepiace pásky na lekárske účely; octan hlinitý na farmaceutické účely; sladké drievko na farmaceutické účely; žieravé látky na farmaceutické účely; ricínový olej na lekárske účely.

(540) PAVISTELLA

(732) MADEL - Drogérie, spol. s r. o., Mandľová 43, 851 10 Bratislava, SK;

---

(111) 208444
(151) 3.2.2005
(180) 26.4.2011
(210) 1293-2001
(220) 26.4.2001
(442) 2.7.2002
8 (511) 3, 5
(511) 3 - Lak na vlasy; špirála na riasy, maskara; voňavá zmes; leštiaci kameň; brúsne prípravky; prípravky na ostrenie; kamenec (antiseptický prípravok); mandľový olej; mandľové mydlo; amidon (apretačný prípravok); lesky na pery; mydlá; kozmetické prípravky do kúpeľa; mydlá na holenie; tampóny; leštiace prípravky na bielizeň; laky na nechty; vlasové vody; karbidy kovu (brusivo); karbid kremíka; krém na obuv; krémy na obuv; leštiace krémy na obuv; farbivá alebo tónovače na vlasy; farby na vlasy; prípravky na kučeravenie vlasov; leštiace prípravky; leštidlá na obuv; leštiace prípravky na nábytok a dlážku; obuvnícke vosky; vosk na fúzy; vosk na parkety; vosky na parkety; vosk na leštenie; krajčírsky vosk; kolínske vody; farbivá na toaletné účely; konzervačné prípravky na kožu (leštidlá); ochranné prípravky na kožu (leštidlá); kozmetické potreby; kozmetické prípravky; vata na kozmetické účely; krieda na čistenie; ceruzky kozmetické; leštidlá; krémy kozmetické; pasty na obťahovacie remene (na britvy); krémy na kožu; čistiace prípravky; odmasťovacie prípravky s výnimkou prípravkov na použitie vo výrobnom procese; prípravky na odstraňovanie líčidiel; prípravky na čistenie zubov; dezinfekčné mydlá; prípravky na odstraňovanie vodného kameňa pre domácnosť; prípravky na odstránenie lakov; odfarbovače; odlakovače; levanduľová voda; parfumovaná voda; toaletné vody; leštiace pasty; depilačné prípravky; epilačné prípravky; depilačný vosk; výťažky z kvetov (parfuméria); líčidlá; vazelína na kozmetické účely; tuky na kozmetické účely; peroxid vodíka na kozmetické účely; jazmínový olej; oleje na čistenie; ružový olej; ionón (parfuméria); čistiace mlieka na toaletné účely; toaletné prípravky; prípravky na čistenie okien automobilov; mentolová esencia (éterický olej); mentol pre parfuméria; medicinálne mydlá; kozmetické prípravky na obočie; šampóny; voňavky; čistiace prípravky na tapety; papier na leštenie; voňavkárske výrobky; mydlá proti poteniu nôh; pemza; pomády na kozmetické účely; púder; holiace prípravky; dezodoračné mydlá; vrecúška s parfumovaným práškom; toaletné mydlá; lúh sodný; obočenky; mastenec práškový; púder na úpravu; kozmetické farby; terpentín ako odmasťovací prípravok; mydlá proti poteniu; mydlá s protipotivými účinkami; amoniak (čistiaci prípravok); amoniak na použitie ako čistiaci prostriedok; čpavok (ako čistiaci prípravok); mandľové mlieko na kozmetické účely; kúpeľové soli s výnimkou solí na liečebné účely; kozmetické prípravky na zoštíhlenie; lepidlá na nalepovanie umelých mihalníc; prípravky na odstraňovanie farieb; dezodoranty na osobnú potrebu; adstringentné prípravky na kozmetické účely; bieliace prípravky na kozmetické účely; prípravky na čistenie odpadových rúr; šampóny pre zvieratá chované v domácnosti; leštiace prípravky na zubné protézy; prípravky na čistenie umelého chrupu; detergenty s výnimkou detergentov na použitie vo výrobnom procese; prípravky proti poteniu.
5 - Rybia múčka na farmaceutické účely; salmiakové pastilky; protiparazitické prípravky; soli do minerálnych kúpeľov; živočíšne uhlie na farmaceutické účely; prípravky na ošetrenie popálenín; pastilky na farmaceutické účely; obklady; repelenty pre psov; protiparazitické obojky pre zvieratá; prípravky na vyplachovanie očí; liečivá na zmiernenie zápchy; roztoky na kontaktné šošovky; prípravky proti popáleninám na farmaceutické účely; prípravky na omrzliny; zápary na farmaceutické účely; obväzový materiál; soli minerálnych vôd; rozpúšťadlá na odstraňovanie náplastí; soli na lekárske účely; prostriedky proti hlístam; oleje na lekárske účely; sladové mliečne nápoje na lekárske účely; prípravky na umývanie zvierat; slad na farmaceutické účely; sírové kĺnoty na dezinfekciu; ortuťové masti; opiáty; opoterapické prípravky; oblátky na farmaceutické účely; prípravky proti poteniu nôh; posilňujúce prípravky, tonikum; prípravky na upokojenie; terpentín na farmaceutické účely; prípravky proti poteniu; papier odolný proti moliam; zverolekárske prípravky; prísady do krmív na lekárske účely; adhézne pásky na lekárske účely; lepiace pásky na lekárske účely; octan hlinitý na farmaceutické účely; sladké drievko na farmaceutické účely; žieravé látky na farmaceutické účely; ricínový olej na lekárske účely.

(540) MORBIDO

(732) MADEL - Drogérie, spol. s r. o., Mandľová 43, 851 10 Bratislava, SK;

---

(111) 208445
(151) 3.2.2005
(180) 26.4.2011
(210) 1294-2001
(220) 26.4.2001
(442) 2.7.2002
8 (511) 3, 5
(511) 3 - Lak na vlasy; špirála na riasy, maskara; voňavá zmes; leštiaci kameň; brúsne prípravky; prípravky na ostrenie; kamenec (antiseptický prípravok); mandľový olej; mandľové mydlo; amidon (apretačný prípravok); škrob na bielizeň; lesky na pery; mydlá; avivážne prípravky; kozmetické prípravky do kúpeľa; mydlá na holenie; tampóny; bieliace krémy; sóda na bielenie; bieliace prípravky; glazovacie prípravky na bielizeň; leštiace prípravky na bielizeň; laky na nechty; vlasové vody; karbidy kovu (brusivo); karbid kremíka; krém na obuv; krémy na obuv; leštiace krémy na obuv; farbivá alebo tónovače na vlasy; farby na vlasy; prípravky na kučeravenie vlasov; leštiace prípravky; leštidlá na obuv; leštiace prípravky na nábytok a dlážku; obuvnícke vosky; vosk na použitie pri praní; vosk na fúzy; vosk na parkety; vosky na parkety; vosk na leštenie; krajčírsky vosk; kolínske vody; farbivá na toaletné účely; konzervačné prípravky na kožu (leštidlá); ochranné prípravky na kožu (leštidlá); kozmetické potreby; kozmetické prípravky; vata na kozmetické účely; krieda na čistenie; ceruzky kozmetické; leštidlá; krémy kozmetické; sóda na pranie; pasty na obťahovacie remene (na britvy); krémy na kožu; odmasťovacie prípravky s výnimkou prípravkov na použitie vo výrobnom procese; prípravky na odstraňovanie líčidiel; prípravky na čistenie zubov; dezinfekčné mydlá; antistatické prípravky na použitie v domácnosti; prípravky na odstránenie lakov; odfarbovače; odlakovače; levanduľová voda; parfumovaná voda; toaletné vody; leštiace pasty; depilačné prípravky; epilačné prípravky; depilačný vosk; namáčacie prípravky, predpieracie prípravky; výťažky z kvetov (parfuméria); líčidlá; vazelína na kozmetické účely; tuky na kozmetické účely; peroxid vodíka na kozmetické účely; jazmínový olej; oleje na čistenie; ružový olej; ionón (parfuméria); čistiace mlieka na toaletné účely; bieliace prípravky (na čistenie bielizne a šatstva); pracie prípravky; toaletné prípravky; prípravky na čistenie okien automobilov; mentolová esencia (éterický olej); mentol pre parfuméria; medicinálne mydlá; kozmetické prípravky na obočie; šampóny; voňavky; čistiace prípravky na tapety; papier na leštenie; voňavkárske výrobky; mydlá proti poteniu nôh; pemza; pomády na kozmetické účely; púder; holiace prípravky; dezodoračné mydlá; vrecúška s parfumovaným práškom; toaletné mydlá; lúh sodný; obočenky; mastenec práškový; púder na úpravu; kozmetické farby; terpentín ako odmasťovací prípravok; mydlá proti poteniu; mydlá s protipotivými účinkami; mandľové mlieko na kozmetické účely; chemické avivážne prípravky na použitie v domácnosti; zjasňovacie prípravky (chemické prípravky na osvieženie farieb) pre domácnosť; kúpeľové soli s výnimkou solí na liečebné účely; kozmetické prípravky na zoštíhlenie; lepidlá na nalepovanie umelých mihalníc; prípravky na odstraňovanie farieb; dezodoranty na osobnú potrebu; adstringentné prípravky na kozmetické účely; bieliace prípravky na kozmetické účely; zmäkčovadlá na bielizeň; šampóny pre zvieratá chované v domácnosti; leštiace prípravky na zubné protézy; prípravky na čistenie umelého chrupu; detergenty s výnimkou detergentov na použitie vo výrobnom procese; prípravky proti poteniu.
5 - Rybia múčka na farmaceutické účely; salmiakové pastilky; protiparazitické prípravky; soli do minerálnych kúpeľov; živočíšne uhlie na farmaceutické účely; prípravky na ošetrenie popálenín; pastilky na farmaceutické účely; obklady; repelenty pre psov; protiparazitické obojky pre zvieratá; prípravky na vyplachovanie očí; liečivá na zmiernenie zápchy; roztoky na kontaktné šošovky; prípravky proti popáleninám na farmaceutické účely; prípravky na omrzliny; zápary na farmaceutické účely; obväzový materiál; soli minerálnych vôd; rozpúšťadlá na odstraňovanie náplastí; soli na lekárske účely; prostriedky proti hlístam; oleje na lekárske účely; sladové mliečne nápoje na lekárske účely; prípravky na umývanie zvierat; slad na farmaceutické účely; sírové knôty na dezinfekciu; ortuťové masti; opiáty; opoterapické prípravky; oblátky na farmaceutické účely; prípravky proti poteniu nôh; posilňujúce prípravky, tonikum; prípravky na upokojenie; terpentín na farmaceutické účely; prípravky proti poteniu; papier odolný proti moliam; zverolekárske prípravky; prísady do krmív na lekárske účely; adhézne pásky na lekárske účely; lepiace pásky na lekárske účely; octan hlinitý na farmaceutické účely; sladké drievko na farmaceutické účely; žieravé látky na farmaceutické účely; ricínový olej na lekárske účely.
(540) STURA FACILE
(732) MADEL - Drogérie, spol. s r. o., Mandľová 43, 851 10 Bratislava, SK;

---

(111) 208446
(151) 3.2.2005
(180) 26.4.2011
(210) 1295-2001
(220) 26.4.2001
(442) 2.7.2002
8 (511) 3, 5
(511) 3 - Lak na vlasy; špirála na riasy, maskara; voňavá zmes; leštiaci kameň; brúsne prípravky; prípravky na ostrenie; kamenec (antiseptický prípravok); mandľový olej; mandľové mydlo; amidon (apretačný prípravok); škrob na bielizeň; lesky na pery; mydlá; avivážne prípravky; kozmetické prípravky do kúpeľa; mydlá na holenie; tampóny; bieliace krémy; sóda na bielenie; bieliace prípravky; glazovacie prípravky na bielizeň; leštiace prípravky na bielizeň; laky na nechty; vlasové vody; karbidy kovu (brusivo); karbid kremíka; krém na obuv; krémy na obuv; leštiace krémy na obuv; farbivá alebo tónovače na vlasy; farby na vlasy; prípravky na kučeravenie vlasov; leštiace prípravky; leštidlá na obuv; leštiace prípravky na nábytok a dlážku; obuvnícke vosky; vosk na použitie pri praní; vosk na fúzy; vosk na parkety; vosky na parkety; vosk na leštenie; krajčírsky vosk; kolínske vody; farbivá na toaletné účely; konzervačné prípravky na kožu (leštidlá); ochranné prípravky na kožu (leštidlá); kozmetic-

ké potreby; kozmetické prípravky; vata na kozmetické účely; krieda na čistenie; ceruzky kozmetické; leštidlá; krémy kozmetické; sóda na pranie; pasty na obťahovacie remene (na britvy); krémy na kožu; odmasťovacie prípravky s výnimkou prípravkov na použitie vo výrobnom procese; prípravky na odstraňovanie líčidiel; prípravky na čistenie zubov; dezinfekčné mydlá; antistatické prípravky na použitie v domácnosti; prípravky na odstránenie lakov; odfarbovače; odlakovače; levanduľová voda; parfumovaná voda; toaletné vody; leštiace pasty; depilačné prípravky; epilačné prípravky; depilačný vosk; namáčacie prípravky, predpieracie prípravky; výťažky z kvetov (parfuméria); líčidlá; vazelína na kozmetické účely; tuky na kozmetické účely; peroxid vodíka na kozmetické účely; jazmínový olej; oleje na čistenie; ružový olej; ionón (parfuméria); čistiace mlieka na toaletné účely; bieliace prípravky (na čistenie bielizne a šatstva); pracie prípravky; toaletné prípravky; prípravky na čistenie okien automobilov; mentolová esencia (éterický olej); mentol pre parfuméria; medicinálne mydlá; kozmetické prípravky na obočie; šampóny; voňavky; čistiace prípravky na tapety; papier na leštenie; voňavkárske výrobky; mydlá proti poteniu nôh; pemza; pomády na kozmetické účely; púder; holiace prípravky; dezodoračné mydlá; vrecúška s parfumovaným práškom; toaletné mydlá; lúh sodný; obočenky; mastenec práškový; púder na úpravu; kozmetické farby; terpentín ako odmasťovací prípravok; mydlá proti poteniu; mydlá s protipotivými účinkami; mandľové mlieko na kozmetické účely; chemické avivážne prípravky na použitie v domácnosti; zjasňovacie prípravky (chemické prípravky na osvieženie farieb) pre domácnosť; kúpeľové soli s výnimkou solí na liečebné účely; kozmetické prípravky na zoštíhlenie; lepidlá na nalepovanie umelých mihalníc; prípravky na odstraňovanie farieb; dezodoranty na osobnú potrebu; adstringentné prípravky na kozmetické účely; bieliace prípravky na kozmetické účely; zmäkčovadlá na bielizeň; prípravky na čistenie odpadových rúr; šampóny pre zvieratá chované v domácnosti; leštiace prípravky na zubné protézy; prípravky na čistenie umelého chrupu; detergenty s výnimkou detergentov na použitie vo výrobnom procese; prípravky proti poteniu.

5 - Rybia múčka na farmaceutické účely; salmiakové pastilky; protiparazitické prípravky; soli do minerálnych kúpeľov; živočíšne uhlie na farmaceutické účely; prípravky na ošetrenie popálenín; pastilky na farmaceutické účely; obklady; repelenty pre psov; protiparazitické obojky pre zvieratá; prípravky na vyplachovanie očí; liečivá na zmiernenie zápchy; roztoky na kontaktné šošovky; prípravky proti popáleninám na farmaceutické účely; prípravky na omrzliny; zápary na farmaceutické účely; obväzový materiál; soli minerálnych vôd; rozpúšťadlá na odstraňovanie náplastí; soli na lekárske účely; prostriedky proti hlístam; oleje na lekárske účely; sladové mliečne nápoje na lekárske účely; prípravky na umývanie zvierat; slad na farmaceutické účely; sírové kúpeľe na dezinfekciu; ortuťové masti; opiáty; opoterapické prípravky; oblátky na farmaceutické účely; prípravky proti poteniu nôh; posilňujúce prípravky, tonikum; prípravky na upokojenie; terpentín na farmaceutické účely; prípravky proti poteniu; papier odolný proti moliam; zverolekárske prípravky; prísady do krmív na lekárske účely; adhézne pásky na lekárske účely; lepiace pásky na lekárske účely; octan hlinitý na farmaceutické účely; sladké drievko na farmaceutické účely; žieravé látky na farmaceutické účely; ricínový olej na lekárske účely.

(540) PULIRAPID

(732) MADEL - Drogérie, spol. s r. o., Mandľová 43, 851 10 Bratislava, SK;

---

(111) 208447
(151) 3.2.2005
(180) 26.4.2011
(210) 1296-2001
(220) 26.4.2001
(442) 2.7.2002
8 (511) 3, 5
(511) 3 - Lak na vlasy; špirála na riasy, maskara; voňavá zmes; leštiaci kameň; brúsne prípravky; prípravky na ostrenie; kamenec (antiseptický prípravok); mandľový olej; mandľové mydlo; amidon (apretačný prípravok); škrob na bielizeň; lesky na pery; mydlá; avivážne prípravky; kozmetické prípravky do kúpeľa; mydlá na holenie; tampóny; bieliace krémy; sóda na bielenie; bieliace prípravky; glazovacie prípravky na bielizeň; leštiace prípravky na bielizeň; laky na nechty; vlasové vody; karbidy kovu (brusivo); karbid kremíka; krém na obuv; krémy na obuv; leštiace krémy na obuv; farbivá alebo tónovače na vlasy; farby na vlasy; prípravky na kučeravenie vlasov; leštiace prípravky; leštidlá na obuv; leštiace prípravky na nábytok a dlážku; obuvnícke vosky; vosk na použitie pri praní; vosk na fúzy; vosk na parkety; vosky na parkety; vosk na leštenie; krajčírsky vosk; kolínske vody; farbivá na toaletné účely; konzervačné prípravky na kožu (leštidlá); ochranné prípravky na kožu (leštidlá); kozmetické potreby; kozmetické prípravky; vata na kozmetické účely; krieda na čistenie; ceruzky kozmetické; leštidlá; krémy kozmetické; sóda na pranie; pasty na obťahovacie remene (na britvy); krémy na kožu; odmasťovacie prípravky s výnimkou prípravkov na použitie vo výrobnom procese; prípravky na odstraňovanie líčidiel; prípravky na čistenie zubov; dezinfekčné mydlá; antistatické prípravky na použitie v domácnosti; prípravky na odstránenie lakov; odfarbovače; odlakovače; levanduľová voda; parfumovaná voda; toaletné vody; leštiace pasty; depilačné prípravky; epilačné prípravky; depilačný vosk; namáčacie prípravky, predpieracie prípravky; výťažky z kvetov (parfuméria); líčidlá; vazelína na kozmetické účely; tuky na kozmetické účely; peroxid vodíka na kozmetické účely; jazmínový olej; oleje na čistenie; ružový olej; ionón (parfuméria); čistiace mlieka na toaletné účely; bieliace prípravky (na čistenie bielizne a šatstva); pracie prípravky; toaletné prípravky; prípravky na čistenie okien automobilov; mentolová esencia (éterický olej); mentol pre parfuméria; medicinálne mydlá; kozmetické prípravky na obočie; šampóny; voňavky; čistiace prípravky na tapety; papier na leštenie; voňavkárske výrobky; mydlá proti poteniu nôh; pemza; pomády na kozmetické

účely; púder; holiace prípravky; dezodoračné mydlá; vrecúška s parfumovaným práškom; toaletné mydlá; lúh sodný; obočenky; mastenec práškový; púder na úpravu; kozmetické farby; terpentín ako odmasťovací prípravok; mydlá proti poteniu; mydlá s protipotivými účinkami; mandľové mlieko na kozmetické účely; chemické avivážne prípravky na použitie v domácnosti; zjasňovacie prípravky (chemické prípravky na osvieženie farieb) pre domácnosť; kúpeľové soli s výnimkou solí na liečebné účely; kozmetické prípravky na zoštíhlenie; lepidlá na nalepovanie umelých mihalníc; prípravky na odstraňovanie farieb; dezodoranty na osobnú potrebu; adstringentné prípravky na kozmetické účely; bieliace prípravky na kozmetické účely; zmäkčovadlá na bielizeň; prípravky na čistenie odpadových rúr; šampóny pre zvieratá chované v domácnosti; leštiace prípravky na zubné protézy; prípravky na čistenie umelého chrupu; detergenty s výnimkou detergentov na použitie vo výrobnom procese; prípravky proti poteniu.

5 - Rybia múčka na farmaceutické účely; salmiakové pastilky; protiparazitické prípravky; soli do minerálnych kúpeľov; živočíšne uhlie na farmaceutické účely; prípravky na ošetrenie popálenín; pastilky na farmaceutické účely; obklady; repelenty pre psov; protiparazitické obojky pre zvieratá; prípravky na vyplachovanie očí; liečivá na zmiernenie zápchy; roztoky na kontaktné šošovky; prípravky proti popáleninám na farmaceutické účely; prípravky na omrzliny; zápary na farmaceutické účely; obväzový materiál; soli minerálnych vôd; rozpúšťadlá na odstraňovanie náplastí; soli na lekárske účely; prostriedky proti hlístam; oleje na lekárske účely; sladové mliečne nápoje na lekárske účely; prípravky na umývanie zvierat; slad na farmaceutické účely; sírové knôty na dezinfekciu; ortuťové masti; opiáty; opoterapické prípravky; oblátky na farmaceutické účely; prípravky proti poteniu nôh; posilňujúce prípravky, tonikum; prípravky na upokojenie; terpentín na farmaceutické účely; prípravky proti poteniu; papier odolný proti moliam; zverolekárske prípravky; prísady do krmív na lekárske účely; adhézne pásky na lekárske účely; lepiace pásky na lekárske účely; octan hlinitý na farmaceutické účely; sladké drievko na farmaceutické účely; žieravé látky na farmaceutické účely; ricínový olej na lekárske účely.

(540)

PULIRAPID

(732) MADEL - Drogérie, spol. s r. o., Mandľová 43, 851 10 Bratislava, SK;

Obnovené ochranné známky

(210)	(111)	(210)	(111)	(210)	(111)	(210)	(111)
1869	91365	54037A	166136A	373-95	181143	503-95	181401
1896	113072	54051	166144	374-95	181162	504-95	181402
2295	111367	54053	166532	375-95	181163	528-95	181680
3184	88776	1152-94	186555	383-95	182020	530-95	190071
3185	88775	1337-94	179182	384-95	180768	532-95	183135
3734	97208	2112-94	179817	388-95	180771	533-95	181681
4012	97819	2222-94	173146	391-95	187630	534-95	181682
4119	91697	2223-94	173147	393-95	180775	543-95	182027
4183	113071	2243-94	183054	394-95	180751	544-95	177123
4233	98700	2250-94	186560	395-95	180776	549-95	182410
4248	151983	2251-94	181996	397-95	180753	585-95	184551
4373	151952	2289-94	185351	398-95	180777	591-95	188685
4413	100462	2397-94	180157	399-95	180778	593-95	182837
4419	100270	3037-94	177922	401-95	184888	629-95	181698
4423	103895	7-95	181394	402-95	184606	652-95	181041
4602	110220	52-95	178900	411-95	175371	681-95	181707
33677	156210	77-95	184115	412-95	187667	705-95	181708
48410	162423	109-95	181630	431-95	184889	726-95	182050
48430	162718	129-95	181636	433-95	182824	727-95	182051
48462	162624	138-95	181211	441-95	182825	729-95	183657
48470	162717	191-95	182813	447-95	181216	793-95	180906
48482	162645	211-95	182351	448-95	181217	825-95	181733
48488	162742	222-95	181395	451-95	181655	826-95	181734
48489	162508	223-95	181396	454-95	181658	843-95	181740
48508	162671	235-95	183127	464-95	177166	847-95	183142
53995	166131	238-95	181212	492-95	184123	854-95	181227
54013	166599	252-95	181652	495-95	183133	885-95	181233
54034	166093	275-95	180979	496-95	181675	3146-95	182683
54035	166094	286-95	182821	498-95	181677		

(111) 88775
(151) 20.3.1925
(156) 20.3.2005
(180) 20.3.2015
(210) 3185
(220) 20.3.1925
7 (511) 3, 8
(510) Manikúrové leštiče a uhladzovače, šmirgľové lepenky (oškrabovače), manikúrové tyčinky a pilníky.
(540) Cutex
(732) REVLON CONSUMER PRODUCTS CORPORATION, spoločnosť zriadená podľa zákonov štátu Delaware, 625 Madison Avenue, New York, New York 10022, US;
(740) Tomeš Pavol, Ing., Bratislava, SK;

---

(111) 88776
(151) 20.3.1925
(156) 20.3.2005
(180) 20.3.2015
(210) 3184
(220) 20.3.1925
7 (511) 3
(511) 3 - Tekutý prípravok na odstraňovanie pokožky.
(540) Cutex
(732) REVLON CONSUMER PRODUCTS CORPORATION, spoločnosť zriadená podľa zákonov štátu Delaware, 625 Madison Avenue, New York, New York 10022, US;
(740) Tomeš Pavol, Ing., Bratislava, SK;

---

(111) 91365
(151) 22.1.1935
(156) 22.1.2005
(180) 22.1.2015
(210) 1869
(220) 22.1.1935
7 (511) 3, 6, 7, 8, 9, 13, 17, 19
(510) Brúsne kotúče, pilníky, papier, plátno a prostriedky všetkých druhov, brúsne a leštiace kamene, elektrické odporové prístroje, obrábacie stroje a ich súčasti, oceľ vyrobená zo silíciumkarbidu, mlynské kamene, cementové obklady a dosky na obkladanie podláh, stupňov a schodíšť, elektrotechnické výrobky okrem lámp a osvetľovacieho náradia, ohňovzdorné predmety a telesá vzdorujúce kyselinám, silíciumkarbid a traskaviny vyrobené prísadou silíciumkarbidu, izolačné výrobky elektródy a príbuzné predmety, brúsiace stroje všetkých druhov a pomocné stroje pre brúsiarstvo všetkých druhov, náradie všetkých druhov a brúsidlá všetkých druhov.
(540) Elektrit

(732) CARBORUNDUM ELECTRITE a. s., Tovární ul., 294 71 Benátky nad Jizerou, CZ;
(740) ROTT, RŮŽIČKA & GUTTMANN, v. o. s., Bratislava, SK;

---

(111) 91697
(151) 19.1.1935
(156) 19.1.2005
(180) 19.1.2015
(210) 4119
(220) 19.1.1935
7 (511) 9
(510) Elektrické skúšobné prístroje a vedecké prístroje.
(540) Megger
(732) MEGGER Limited, Archcliffe Road, Dover, Kent CT17 9EN, GB;
(740) ROTT, RŮŽIČKA & GUTTMANN, v. o. s., Bratislava, SK;

---

(111) 97208
(151) 13.2.1945
(156) 13.2.2005
(180) 13.2.2015
(210) 3734
(220) 13.2.1945
7 (511) 7, 9, 12, 13, 16, 20
(511) 7 - Prúdové a piestové letecké motory.
9 - Pristávacie rádiolokátory. Letecké agregáty a prístroje, letové simulátory, letecké palubné, rádionavigačné a elektronické prostriedky a prístroje, pozemné letecké zariadenia na spracovanie leteckých filmov, napr. vyvolávacie zariadenia, elektronické zväčšovacie prístroje, elektronické kopírovacie prístroje.
12 - Lietadlá, padáky letecké a výsadkárske, uvoľňovače padákov, pozemné trenažéry na katapultáž.
13 - Výbušné látky.
16 - Vlečné terče, učebné letecké pomôcky, napr. rezy motorov, agregátov a prístrojov, funkčné schémy a výkresy.
20 - Letecké kreslá.
(540) Omnipol
(732) OMNIPOL, a. s., Nekázanka 11, 112 21 Praha 1, CZ;
(740) PATENTSERVIS BRATISLAVA, a. s., Bratislava, SK;

---

(111) 97819
(151) 17.1.1935
(156) 17.1.2005
(180) 17.1.2015
(210) 4012
(220) 17.1.1935
7 (511) 3, 5
(510) Lekárnicko-chemické, najmä zubné a zubolekárske prípravky, výrobky kozmetické, zdravotnícke mydlá, prostriedky na čistenie zubov, prípravky na ošetrovanie zubov a dutiny ústnej.
(540) Paradentol
(732) Zentiva, a. s., U kabelovny 130, 102 37 Dolní Měcholupy, Praha 10, CZ;

---

(111) 98700
(151) 10.2.1925
(156) 10.2.2005
(180) 10.2.2015
(210) 4233
(220) 10.2.1925
7 (511) 5
(511) 5 - Liečivé prípravky.
(540) Altasol
(732) Zentiva, a. s., Nitrianska 100, 920 27 Hlohovec, SK;
(740) ROTT, RŮŽIČKA & GUTTMANN, v. o. s., Bratislava, SK;

---

(111) 100270
(151) 5.3.1925
(156) 5.3.2005
(180) 5.3.2015
(210) 4419
(220) 5.3.1925
7 (511) 1, 3, 5
(510) Chemické, farmaceutické, kozmetické a dietetické prípravky.
(540) Spasmolen
(732) Zentiva, a. s., U kabelovny 130, 102 37 Dolní Měcholupy, Praha 10, CZ;
(740) Guniš Jaroslav, Mgr., Bratislava, SK;

---

(111) 100462
(151) 18.3.1935
(156) 18.3.2005
(180) 18.3.2015
(210) 4413
(220) 18.3.1935
7 (511) 1, 5
(511) 1 - Chemické prípravky.
5 - Farmaceutické prípravky.
(540) Antigenal
(732) Zentiva, a. s., Nitrianska 100, 920 27 Hlohovec, SK;
(740) ROTT, RŮŽIČKA & GUTTMANN, v. o. s., Bratislava, SK;

---

(111) 103895
(151) 15.3.1935
(156) 15.3.2005
(180) 15.3.2015
(210) 4423
(220) 15.3.1935
7 (511) 1, 3, 5
(510) Liečivé a lekárenské prostriedky a preparáty, farmaceutické drogy a prípravky, chemické výrobky na lekárske, hygienické, priemyselné, vedecké, fotografické, poľnohospodárske a lesnícke účely, dezinfekčné prostriedky a prípravky, voňavkársky tovar, kozmetické prostriedky, dietetické prostriedky a prípravky.
(540) Seboderm
(732) Zentiva, a. s., U kabelovny 130, 102 37 Dolní Měcholupy, Praha 10, CZ;

---

(111) 110220
(151) 16.2.1935
(156) 16.2.2005
(180) 16.2.2015
(210) 4602
(220) 16.2.1935
7 (511) 1, 3, 5
(510) Bielidlá, chemicko-technologické výrobky, dezinfekčné prostriedky, prostriedky na leštenie a čistenie, mydlá obyčajné, do domácnosti, na drhnutie, toaletné, leštiace, na zuby, medicinálne a iné mydlá v pevnej, mäkkej, tekutej a práškovej forme, pracie a čistiace prostriedky, prostriedky na drhnutie s mydlom a bez mydla, mydlové náhradky, pracie prášky.
(540)

(732) SETUZA, a. s., Žukovova 100, 401 29 Ústí nad Labem, CZ;
(740) Fajnorová Mária, Ing., Bratislava, SK;

---

(111) 111367
(151) 9.2.1925
(156) 9.2.2005
(180) 9.2.2015
(210) 2295
(220) 9.2.1925
7 (511) 34
(510) Zápalky a zápalkový tovar všetkých druhov.
(540) The Scissors
(732) SOLO a. s., Příkop 6, čp. 838, 604 35 Brno - město, CZ;
(740) Čechvalová Dagmar, Bratislava, SK;

---

(111) 113071
(151) 16.2.1935
(156) 16.2.2005
(180) 16.2.2015
(210) 4183
(220) 16.2.1935
7 (511) 32
(510) Svetlé aj tmavé pivo akejkoľvek gradácie.
(540)

(732) Budějovický Budvar, národní podnik, Karoliny Světlé 4, 370 21 České Budějovice, CZ;
(740) Čechvalová Dagmar, Bratislava, SK;

---

(111) 113072
(151) 16.2.1935
(156) 16.2.2005
(180) 16.2.2015
(210) 1896
(220) 16.2.1935
7 (511) 32
(510) Svetlé aj tmavé pivo akejkoľvek gradácie.
(540)

(732) Budějovický Budvar, národní podnik, Karoliny Světlé 4, 370 21 České Budějovice, CZ;
(740) Čechvalová Dagmar, Bratislava, SK;

---

(111) 151952
(151) 10.3.1955
(156) 12.2.2005
(180) 12.2.2015
(210) 4373
(220) 12.2.1955
7 (511) 3, 4
(510) Čistiace a leštiace zmesi, a to tak v podobe pasty, ako aj v tekutej forme, na maľované, lakované, smaltované a porcelánové povrchy, ako na automobiloch, nábytku a podobne; pastový prostriedok podobný vosku na čistenie podláh a nanášanie na ne uchovávacej vrstvy, pastovitý a tekutý prostriedok na čistenie maľovaných, lakovaných, smaltovaných alebo porcelánových povrchov a nanášanie na ne uchovávacej vrstvy, stieracia zmes v podobe pasty na úpravu novonanesených lakov, smaltov a podobne, dodávajúca im okamžitý lesk, pastový prostriedok podobný vosku s rozličnými farebnými prímesami na čistenie nábytku a iných drevených výrobkov a na zmenšenie následkov poškrabanín a iných poškodení po-vrchu.
(540)

(732) HOLT LLOYD BV, of Ebbehout 6, 1507 EA Zaandam, NL;
(740) PATENTSERVIS BRATISLAVA, a. s., Bratislava, SK;

---

(111) 151983
(151) 4.4.1955
(156) 31.1.2005
(180) 31.1.2015
(210) 4248
(220) 31.1.1955
7 (511) 3
(511) 3 - Pracie, umývacie a čistiace prostriedky všetkých druhov.

(540)

(732) SETUZA, a. s., Žukovova 100, 401 29 Ústí nad Labem, CZ;
(740) Fajnorová Mária, Ing., Bratislava, SK;

---

(111) 156210
(151) 12.5.1965
(156) 4.3.2005
(180) 4.3.2015
(210) 33677
(220) 4.3.1965
7 (511) 1, 3, 5, 10, 32
(510) Liečivá, drogy, farmaceutické prípravky humánne a veterinárne, organoprepráty, očkovacie látky, séra a výrobky z krvi, chemické výrobky pre lekárstvo, hygienu, farmáciu a vedu, prípravky baktericídne, fungicídne, insekticídne, dezinfekčné prípravky, prípravky proti nákaze, prípravky na konzervovanie, prostriedky na hubenie škodcov a ničenie rastlín, čistiace prostriedky, liečebné mydlá, prípravky posilňujúce a dietetické, prípravky na ošetrovanie zubov a ústnej dutiny, zubné výplne a protézy, náplasti, obväzový materiál a chirurgický materiál na zošívanie, diagnostiká, jedy a strojené vody minerálne.
(540) MASTIKORT
(732) Zentiva, a. s., U kabelovny 130, 102 37 Dolní Měcholupy, Praha 10, CZ;

---

(111) 162423
(151) 18.6.1975
(156) 27.1.2005
(180) 27.1.2015
(210) 48410
(220) 27.1.1975
7 (511) 42
(510) Hotelové služby a poradenstvo pri vývoji a plánovaní hotelov.
(540) INTER.CONTINENTAL
(732) Intercontinental Hotels Corporation, 3 Ravinia Drive, Atlanta, Georgia 30346-2149, US;
(740) Bušová Eva, JUDr., Bratislava, SK;

---

(111) 162508
(151) 8.9.1975
(156) 27.2.2005
(180) 27.2.2015
(210) 48489
(220) 27.2.1975
7 (511) 5
(510) Veterinárny rehydratačný prípravok.
(540) REHYVET
(732) INFUSIA, a. s., Hořátev 104, 289 12 Sadská, CZ;
(740) Bachratá Magdaléna, Mgr., Bratislava, SK;

---

(111) 162624
(151) 2.12.1975
(156) 14.2.2005
(180) 14.2.2015
(210) 48462
(220) 14.2.1975
7 (511) 5
(510) Výrobky farmaceutické, zverolekárske a zdravotnícke; potraviny pre deti a chorých; náplasti, obväzový materiál, hmoty na plombovanie zubov, zubolekárske vosky, dezinfekčné prostriedky; prostriedky na ničenie buriny a na hubenie živočíšnych škodcov.
(540)

(732) The Boots Company PLC, Nottingham NG2 3AA, GB;
(740) Čechvalová Dagmar, Bratislava, SK;

---

(111) 162645
(151) 10.12.1975
(156) 25.2.2005
(180) 25.2.2015
(210) 48482
(220) 25.2.1975
7 (511) 17
(510) Gutaperča, guma, balata a ich náhradky, výrobky z týchto látok, pokiaľ patria do triedy 17, plastické hmoty vo forme dosák, tyčí, listov, kociek, trubíc na výrobné účely, materiály na balenie, tesnenie a izoláciu, azbest, sľuda a výrobky z nich, pokiaľ patria do triedy 17, hadice (nekovové), prírodná a syntetická guma.
(540) ELEXAR
(732) Kraton Polymers Research B. V., Badhuisweg 3, 1030 BH Amsterdam, NL;
(740) PATENTSERVIS BRATISLAVA, a. s., Bratislava, SK;

---

(111) 162671
(151) 9.1.1976
(156) 13.3.2005
(180) 13.3.2015
(210) 48508
(220) 13.3.1975
7 (511) 25
(510) Pančuchy, ponožky a iné pletené časti odevov.
(540) WHITE POINT
(732) LICENCIAS Y EXCLUSIVAS TESTILES, S. A., Av. de Balmes, 16, IGUALADA /Barcelona/, ES;
(740) Bušová Eva, JUDr., Bratislava, SK;

---

(111) 162717
(151) 9.2.1976
(156) 18.2.2005
(180) 18.2.2015
(210) 48470
(220) 18.2.1975
7 (511) 3, 5
(510) Kozmetické a krášliace prípravky.
Farmaceutické prípravky, predovšetkým hojivé masti.
(540)

(732) Colgate - Palmolive Company, spoločnosť zriadená podľa zákonov štátu Delaware, 300 Park Avenue, New York, NY 10022 - 7499, US;
(740) Čechvalová Dagmar, Bratislava, SK;

---

(111) 162718
(151) 10.2.1976
(156) 4.2.2005
(180) 4.2.2015
(210) 48430
(220) 4.2.1975
7 (511) 12
(510) Súčasti, diely a príslušenstvá do pozemných vozidiel, plavidlá a lietadlá, ložiská a puzdrá a ich výstelky, tvarované a odliate frikčné členy.
(540) RAILKO
(732) Railko Limited of Treadaway Works, Loudwater, High Wycombe, Buckinghamshire, GB;
(740) ROTT, RŮŽIČKA & GUTTMANN, v. o. s., Bratislava, SK;

---

(111) 162742
(151) 10.2.1976
(156) 26.2.2005
(180) 26.2.2015
(210) 48488
(220) 26.2.1975
7 (511) 5
(510) Výrobky farmaceutické, zdravotnícke a zverolekárske; výrobky dietetické pre deti a chorých; náplasti, obväzový materiál, hmoty určené na plombovanie zubov a na zubné odtlačky; dezinfekčné prostriedky; prostriedky na ničenie rastlinných a živočíšnych škodcov; antiparazitné látky.
(540) WYETH
(732) Wyeth, Five Giralda Farms, Madison, New Jersey 07940-0874, US;
(740) Fajnorová Mária, Ing., Bratislava, SK;

---

(111) 166093
(151) 6.11.1985
(156) 25.1.2005
(180) 25.1.2015
(210) 54034
(220) 25.1.1985
7 (511) 1, 3, 5, 31
(510) Chemické výrobky pre zdravotnícky priemysel, umelé a syntetické živice, chemikálie na konzervovanie potravín. Výrobky kozmetické, éterické oleje; zdravotnícke mydlá, prostriedky na čistenie zubov. Výrobky farmaceutické, veterinárne a zdravotnícke; liečivá pre ľudí a zvieratá, medikované kŕmne prípravky; výrobky dietetické pre deti a chorých; náplasti, materiál na obväzy, hmoty na plombovanie zubov a na odtlačky zubov, dentálne prípravky, dezinfekčné prostriedky; prostriedky na ničenie buriny a škodlivých zvierat; medicinálne nápoje; sirupy na farmaceutické účely, chemické prísady do krmív.
(540) FLUOTEPIN
(732) Zentiva, a. s., U kabelovny 130, 102 37 Dolní Měcholupy, Praha 10, CZ;

---

(111) 166094
(151) 6.11.1985
(156) 25.1.2005
(180) 25.1.2015
(210) 54035
(220) 25.1.1985
7 (511) 1, 3, 5, 31
(510) Chemické výrobky pre zdravotnícky priemysel; umelé a syntetické živice; chemikálie na konzervovanie potravín. Kozmetické výrobky, éterické oleje; zdravotnícke mydlá, prostriedky na čistenie zubov. Výrobky farmaceutické, veterinárne a zdravotnícke; liečivá pre ľudí a zvieratá; medikované kŕmne prípravky; dietetické výrobky pre deti a chorých; náplasti, obväzový materiál; hmoty na plombovanie zubov a na odtlačky zubov, dentálne prípravky; dezinfekčné prostriedky; prostriedky na ničenie buriny a škodlivých zvierat; medicinálne nápoje; sirupy na farmaceutické účely. Chemické prísady do krmív.
(540) SPONIF
(732) Zentiva, a. s., Nitrianska 100, 920 27 Hlohovec, SK;
(740) ROTT, RŮŽIČKA & GUTTMANN, v. o. s., Bratislava, SK;

---

(111) 166131
(151) 20.12.1985
(156) 21.12.2004
(180) 21.12.2014
(210) 53995
(220) 21.12.1984
7 (511) 3
(510) Výrobky voňavkárske, prostriedky pre starostlivosť o telo, prostriedky krášliace, prostriedky na umývanie vlasov, čistenie zubov a toaletné mydlá.
(540) DANÉ
(732) Hans Schwarzkopf & Henkel GMBH & Co. KG, 22763 Hamburg, DE;
(740) Fajnorová Mária, Ing., Bratislava, SK;

---

(111) 166136A
(151) 15.1.1986
(156) 25.1.2005
(180) 25.1.2015
(210) 54037A
(220) 25.1.1985
7 (511) 1, 3, 5, 31
(511) 1 - Výrobky chemické pre zdravotnícky priemysel, chemikálie na konzervovanie potravín.
3 - Výrobky kozmetické, éterické oleje, medicinálne mydlá.
5 - Výrobky farmaceutické, veterinárne a zdravotnícke, liečivá pre zvieratá, medikované kŕmne prípravky, výrobky dietetické pre deti a chorých, dezinfekčné prostriedky, prostriedky na ničenie buriny a škodlivých zvierat, medicinálne nápoje, sirupy na farmaceutické účely.
31 - Chemické prísady do krmív.
(540) GAMARET
(732) BIOVETA, a. s., Komenského 212, 683 23 Ivanovice na Hané, CZ;
(740) Guniš Jaroslav, Mgr., Bratislava, SK;

---

(111) 166144
(151) 23.1.1986
(156) 6.2.2005
(180) 6.2.2015
(210) 54051
(220) 6.2.1985
7 (511) 3, 5
(510) Dezodoranty na osobné použitie, prípravky proti poteniu, voňavky, neliečivé toaletné prípravky, kozmetické prípravky, zubné prášky alebo vodičky, šampóny a mydlá.
(540) YARDLEY
(732) Muelhens GmbH & Co. KG, Venloer Strasse 241 - - 245, D 50823 Köln, DE;
(740) Bušová Eva, JUDr., Bratislava, SK;

---

(111) 166532
(151) 13.4.1987
(156) 6.2.2005
(180) 6.2.2015
(210) 54053
(220) 6.2.1985
7 (511) 25
(510) Odevy (s výnimkou špeciálnych športových a gymnastických odevov), módne doplnky, ako čiapky a klobúky (s výnimkou tých, ktoré patria do iných tried), lôžkoviny (s výnimkou matracov).
(540)
WALKMAN
(732) Sony Kabushiki Kaisha, Tokyo, JP;
(740) PATENTSERVIS BRATISLAVA, a. s., Bratislava, SK;

---

(111) 166599
(151) 17.6.1987
(156) 14.1.2005
(180) 14.1.2015
(210) 54013
(220) 14.1.1985
7 (511) 1
(510) Syntetické živice a prostriedky s obsahom syntetických živíc, vždy obsahujúce akrylové polyméry.
(540) VINACRYL
(732) VINAMUL LIMITED, Eastford Road, Warrington, Cheshire WA4 6 HG, GB;
(740) Fajnorová Mária, Ing., Bratislava, SK;

---

(111) 173146
(151) 24.11.1994
(156) 26.9.2004
(180) 26.9.2014
(210) 2222-94
(220) 26.9.1994
(450) 8.3.1995
7 (511) 35
(511) 35 - Sprostredkovateľská činnosť v oblasti obchodu.
(540) PHOBOS
(551) kolektívna
(732) PHOBOS, spol. s r. o., Staničná 733/6, 927 01 Šaľa, SK; Phobos Corporation, spol. s r. o., Staničná 733/6, 927 01 Šaľa, SK; Vereš Ján Ing. - - PHOBOS, Staničná 733/6, 927 01 Šaľa, SK;

---

(111) 173147
(151) 24.11.1994
(156) 26.9.2004
(180) 26.9.2014
(210) 2223-94
(220) 26.9.1994
(450) 8.3.1995
7 (511) 35
(511) 35 - Sprostredkovateľská činnosť v oblasti obchodu.
(540)

(732) Phobos Corporation, spol. s r. o., Staničná 733/6, 927 01 Šaľa, SK;

---

(111) 175371
(151) 4.8.1995
(156) 10.2.2005
(180) 10.2.2015
(210) 411-95
(220) 10.2.1995
(450) 8.11.1995
7 (511) 6, 35, 36, 37, 39, 40, 41, 42
(510) Neprenosné oceľové konštrukcie a stavebné oceľové dielce; zámočnícke výrobky kovové; obchodno-informačné kancelárie; poskytovanie ekonomických, obchodných a odborných informácií, zostavovanie štatistických informácií; čis-

tenie komínov; čistenie a opravy kotlov a bojlerov; inštalácia a opravy kúrenia; inštalovanie a oprava potrubí; montáž a údržba lešenia, montáž a údržba stavebných konštrukcií a údržba budov; inštalácia elektrických rozvodov a zariadení; kontrola, dozor a opravy olejových a mazutových horákov; údržba a opravy energetických zariadení; výstavba hydroelektrární; inštalácia, údržba a oprava elektrických zariadení, strojov a prístrojov, meracej a regulačnej techniky, zabezpečovacích a protipožiarnych zariadení; inštalácia a opravy elektrických transformátorov, tlmiviek, meničov, odporov a kondenzátorov; zariaďovanie skladov vrátane špeciálnych skladov na ukladanie jadrového paliva a rádioaktívneho materiálu a odpadov; ostatné údržbárske práce súvisiace s výstavbou, prevádzkou a údržbou elektrární a energetických zariadení, potápačstvo a špeciálne potápačské práce; rozvod elektriny a tepla; skladovanie jadrového paliva, rádioaktívneho materiálu a odpadu vrátane prenájmu skladov; prevádzkovanie verejného colného skladu; tranzit a distribúcia tepelnej a elektrickej energie; automobilová doprava osôb a tovaru; výroba elektrickej a tepelnej energie; likvidácia rádioaktívneho odpadu a likvidácia odpadov zo spaľovania tuhých palív; výchova, vzdelávanie a školiaca činnosť v oblasti energetiky, energetického hospodárstva; prevádzka a poskytovanie služieb ubytovacích, stravovacích, rekreačných, športových a telovýchovných zariadení; rešerše, odborné a technické konzultácie, znalecké posudky, vývojová činnosť, projektová činnosť, investičná a inžinierska činnosť v investičnej výstavbe a neinvestičnej výstavbe, softvér vo vzťahu k uvedeným službám; poskytovanie softvéru; riadenie elektrizačnej sústavy; skúšobne materiálov a služby poskytované skúšobňami materiálov; finančný a obchodný manažment, marketing a poradenstvo, jednateľstvo a sprostredkovanie vývozu a dovozu v rozsahu skôr uvedených výrobkov a služieb.

(540)

(732) Slovenské elektrárne, a. s., Hraničná 12, 827 36 Bratislava, SK;

---

(111) 177123
(151) 18.10.1996
(156) 22.2.2005
(180) 22.2.2015
(210) 544-95
(220) 22.2.1995
(450) 8.1.1997
7 (511) 1, 2, 3, 16, 17, 19, 35, 37, 39, 40, 42
(510) Chemické výrobky pre priemysel, umelé a syntetické živice, plastické hmoty v surovom stave, prostriedky na odmasťovanie, ohňovzdorné hmoty, priemyselné spojivá a lepidlá (na tapety). Farby, laky, emaily, fermeže, náterové látky, tmely, farbivá, moridlá, ochranné prostriedky proti hrdzi a hnilobe dreva, práškové náterové látky, práškové farby, impregnačné prostriedky a moridlá na drevo, výroba aditív pre náterové hmoty elektroforéznych náterových látok, nástrekových hmôt na báze organických spojív a organických plnív. Prípravky na čistenie kovových povrchov a dreva, odmasťovacie a leštiace prostriedky, prostriedky na odstraňovanie farieb a lakov, náterov a hrdze. Lepidlá na papier, lepidlá kancelárske i pre domácnosť. Hmoty tesniace a izolačné, elektroizolačné laky. Maltovinové spojivá, nástrekové omietkové hmoty, liate podlahy. Skladovanie, baliaca činnosť, cestná motorová doprava, medzinárodná cestná nákladná doprava, prenájom strojnotechnologických a laboratórnych zariadení a dopravných mechanizmov spoločnosti. Masérske služby, ubytovacie služby, prevádzkovanie sauny. Pranie textilu. Výroba a rozvod tepelnej energie, recyklácia odpadov. Skladovanie odpadov. Marketingové poradenstvo.

(540) CHEMOLAK

(732) CHEMOLAK, a. s., Továrenská 7, 919 04 Smolenice, SK;

---

(111) 177166
(151) 8.11.1996
(156) 16.2.2005
(180) 16.2.2015
(210) 464-95
(220) 16.2.1995
(450) 5.2.1997
7 (511) 5, 10, 35, 39, 42
(510) Výrobky farmaceutické, zdravotnícke, veterinárne, dietetické, homeopatické a vitamínové, stomatologické a protetické hmoty a zmesi, antiparazitné látky, dezinfekčné prostriedky, lekárenské alebo farmaceuticko-chemické prípravky, lekárničky, medicinálne čaje, produkty z liečivých rastlín; prístroje a nástroje chirurgické, lekárske, lekárenské, stomatologické, zdravotnícky spotrebný materiál, zdravotnícke pomôcky, ortopedické výrobky a bandáže, protézy, zubné protézy, zdravotnícke výrobky z gumy a špeciálnych materiálov; sprostredkovanie obchodnej činnosti týkajúcej sa nákupu a predaja zdravotníckych a farmaceutických výrobkov; dovozná a vývozná agentúra; služby v doprave, skladovaní, distribúcii (aj na dobierku) a rýchlej prepravy liečiv a zdravotníckych potrieb; poradenská, konzultačná a informačná činnosť v oblasti zdravotníctva a farmácie; riedenie a rozvažovanie, dávkovanie a zmiešavanie surovín a tekutín pre potreby lekární a zdravotníckych zariadení.

(540)

(732) ZP + PANAX, s. r. o., Študentský domov II, 027 44 Tvrdošín - Medvedzie, SK;
(740) Kastler Anton, Bratislava, SK;

(111) 177922
(151) 13.2.1997
(156) 16.12.2004
(180) 16.12.2014
(210) 3037-94
(220) 16.12.1994
(450) 4.6.1997
7 (511) 5
(510) Lieky a farmaceutické substancie.
(540) ORFARIN
(732) Orion Corporation, Orionintie 1, F- 02200 Espoo, FI;
(740) PATENTSERVIS BRATISLAVA, a. s., Bratislava, SK;

---

(111) 178900
(151) 18.12.1997
(156) 9.1.2005
(180) 9.1.2015
(210) 52-95
(220) 9.1.1995
(442) 10.9.1997
(450) 4.3.1998
7 (511) 12, 37
(511) 12 - Terénne vozidlá a ich motory; vojenské vozidlá; policajné vozidlá; trajlery; súčiastky, komponenty a príslušenstvo všetkých uvedených tovarov; tvarované poťahy volantov, autosedadlá, náhradné kolesá, všetko pre terénne vozidlá; tvarované alebo formované rohože a podlahové koberce do motorových terénnych vozidiel; pumpy na fúkanie pneumatík; slnečné clony, strešné nosiče, batožinové nosiče a siete, nosiče bicyklov, nosiče surfov, nosiče lyží a snehové reťaze, všetko pre terénne vozidlá.
37 - Oprava, údržba, zriaďovanie, opätovná výroba a servis, všetko sa vzťahuje na motorové vozidlá, ich súčiastky a vybavenie.
(540)

(732) Rover Group Limited, International House, Bickenhill Lane, Bickenhill, Birmingham B37 7HQ, GB;
(740) Bušová Eva, JUDr., Bratislava, SK;

---

(111) 179182
(151) 19.12.1997
(156) 7.6.2004
(180) 7.6.2014
(210) 1337-94
(220) 7.6.1994
(442) 10.9.1997
(450) 4.3.1998
7 (511) 34
(511) 34 - Cigarety.
(540) MONDEO
(732) Keranis Tobacco Industrial and Commercial S. A., 39 Athens Street, 18540 Piraeus, GR;
(740) ROTT, RŮŽIČKA & GUTTMANN, v. o. s., Bratislava, SK;

---

(111) 179817
(151) 12.2.1998
(156) 14.9.2004
(180) 14.9.2014
(210) 2112-94
(220) 14.9.1994
(442) 5.11.1997
(450) 6.5.1998
7 (511) 7, 11, 12
(511) 7 - Zariadenia na miešanie betónu, zariadenia na presun zeminy.
11 - Chladiace zariadenia.
12 - Zariadenia na presun zeminy.
(540) LIEBHERR
(732) Liebherr-Export AG, General Guisan-Strasse 14, 5415 Nussbaumen, CH;
(740) Bačík Kvetoslav, Ing., Nová Dubnica, SK;

---

(111) 180157
(151) 18.3.1998
(156) 12.10.2004
(180) 12.10.2014
(210) 2397-94
(220) 12.10.1994
(442) 10.12.1997
(450) 3.6.1998
7 (511) 9
(511) 9 - Počítače, počítačový softvér vrátane počítačových programov zaznamenaných na čipoch, diskoch a páskach, počítačové periférne zariadenia, nepopísané počítačové médiá, predovšetkým magnetické disky a pásky, elektronické komunikačné zariadenia a nástroje, telekomunikačné prístroje a nástroje.
(540) OPENDOC
(732) Apple Computer, Inc., spoločnosť zriadená podľa zákonov štátu California, Cupertino, California, US;
(740) Tomeš Pavol, Ing., Bratislava, SK;

---

(111) 180751
(151) 14.5.1998
(156) 9.2.2005
(180) 9.2.2015
(210) 394-95
(220) 9.2.1995
(442) 4.2.1998
(450) 5.8.1998
7 (511) 16, 25, 28
(511) 16 - Publikácie a tlačoviny.
25 - Odevy, najmä športové odevy a odevy na chvíle voľna, obuv a pokrývky hlavy.
28 - Hračky a športové potreby.
(540)

(732) NBA Properties, Inc., Olympic Tower Building, 645 Fifth Avenue, New York, New York 10022, US;
(740) Fajnorová Mária, Ing., Bratislava, SK;

---

(111) 180753
(151) 14.5.1998
(156) 9.2.2005
(180) 9.2.2015
(210) 397-95
(220) 9.2.1995
(442) 4.2.1998
(450) 5.8.1998
7 (511) 16, 25, 28
(511) 16 - Publikácie a tlačoviny.
25 - Odevy, najmä športové odevy a odevy na chvíle voľna, obuv a pokrývky hlavy.
28 - Hračky a športové potreby.
(540)

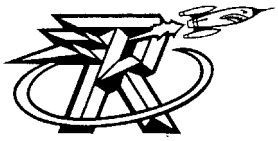

(732) NBA Properties, Inc., Olympic Tower Building, 645 Fifth Avenue, New York, New York 10022, US;
(740) Fajnorová Mária, Ing., Bratislava, SK;

---

(111) 180768
(151) 14.5.1998
(156) 9.2.2005
(180) 9.2.2015
(210) 384-95
(220) 9.2.1995
(442) 4.2.1998
(450) 5.8.1998
7 (511) 9
(511) 9 - Komponenty a káble elektrických a elektronických obvodov; prístroje a zariadenia rádiové, s vysokofrekvenčnými kmitočtami a s optickými vláknami; konektory na elektrické, elektronické, rádiové, vysokofrekvenčné a optické káble, mnohožilové elektrické káble a im podobné; časti a armatúry uvedeného tovaru a všetok ostatný tovar patriaci do medzinárodnej triedy 9.
(540) AMPHENOL
(732) Amphenol Corporation, 358 Hall Avenue, Wallingford, Connecticut 06492, US;
(740) PATENTSERVIS BRATISLAVA, a. s., Bratislava, SK;

---

(111) 180771
(151) 14.5.1998
(156) 9.2.2005
(180) 9.2.2015
(210) 388-95
(220) 9.2.1995
(442) 4.2.1998
(450) 5.8.1998
7 (511) 9, 16, 25, 28, 41
(511) 9 - Audio-video-, počítačové a laserové disky, nahraté audio- a videokazety, nahraté audio- a videopásky, kompaktné disky, počítačové disky, počítačové operačné programy, počítačové programy a počítačové softvéry.
16 - Publikácie a tlačoviny.
25 - Odevy, najmä športové odevy a odevy na chvíle voľna, obuv a pokrývky hlavy.
28 - Hračky a športové potreby.
41 - Výchovná a zábavná činnosť.
(540) SAN ANTONIO SPURS
(732) NBA Properties, Inc., Olympic Tower Building, 645 Fifth Avenue, New York, New York 10022, US;
(740) Fajnorová Mária, Ing., Bratislava, SK;

---

(111) 180775
(151) 14.5.1998
(156) 9.2.2005
(180) 9.2.2015
(210) 393-95
(220) 9.2.1995
(442) 4.2.1998
(450) 5.8.1998
7 (511) 16, 25, 28
(511) 16 - Publikácie a tlačoviny.
25 - Odevy, najmä športové odevy a odevy na chvíle voľna, obuv a pokrývky hlavy.
28 - Hračky a športové potreby.
(540)

(732) NBA Properties, Inc., Olympic Tower Building, 645 Fifth Avenue, New York, New York 10022, US;
(740) Fajnorová Mária, Ing., Bratislava, SK;

---

(111) 180776
(151) 14.5.1998
(156) 9.2.2005
(180) 9.2.2015
(210) 395-95
(220) 9.2.1995
(442) 4.2.1998
(450) 5.8.1998
7 (511) 9, 16, 25, 28, 41
(511) 9 - Audio-, video-, počítačové a laserové disky, nahraté audio- a videokazety, nahraté audio- a videopásky, kompaktné disky, počítačové disky, počítačové operačné programy, počítačové programy a počítačové softvéry.
16 - Publikácie a tlačoviny.
25 - Odevy, najmä športové odevy a odevy na chvíle voľna, obuv a pokrývky hlavy.
28 - Hračky a športové potreby.
41 - Výchovná a zábavná činnosť.
(540) HOUSTON ROCKETS
(732) NBA Properties, Inc., Olympic Tower Building, 645 Fifth Avenue, New York, New York 10022, US;
(740) Fajnorová Mária, Ing., Bratislava, SK;

---

(111) 180777
(151) 14.5.1998
(156) 9.2.2005
(180) 9.2.2015
(210) 398-95
(220) 9.2.1995
(442) 4.2.1998
(450) 5.8.1998
7 (511) 16, 25, 28
(511) 16 - Publikácie a tlačoviny.
25 - Odevy, najmä športové odevy a odevy na chvíle voľna, obuv a pokrývky hlavy.
28 - Hračky a športové potreby.
(540)

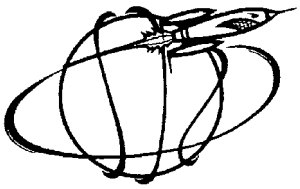

(732) NBA Properties, Inc., Olympic Tower Building, 645 Fifth Avenue, New York, New York 10022, US;
(740) Fajnorová Mária, Ing., Bratislava, SK;

---

(111) 180778
(151) 14.5.1998
(156) 9.2.2005
(180) 9.2.2015
(210) 399-95
(220) 9.2.1995
(442) 4.2.1998
(450) 5.8.1998
7 (511) 16, 25, 28
(511) 16 - Publikácie a tlačoviny.
25 - Odevy, najmä športové odevy a odevy na chvíle voľna, obuv a pokrývky hlavy.
28 - Hračky a športové potreby.
(540)

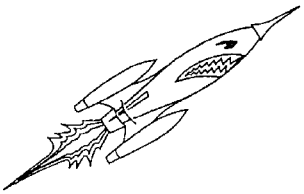

(732) NBA Properties, Inc., Olympic Tower Building, 645 Fifth Avenue, New York, New York 10022, US;
(740) Fajnorová Mária, Ing., Bratislava, SK;

---

(111) 180906
(151) 11.6.1998
(156) 16.3.2005
(180) 16.3.2015
(210) 793-95
(220) 16.3.1995
(442) 4.3.1998
(450) 9.9.1998
7 (511) 31
(511) 31 - Poľnohospodárske, záhradnícke a lesné produkty a výrobky, najmä osivá a semená, obilniny v prírodnom stave; živé zvieratá; krmivá pre zvieratá, vtákov a ryby vrátane sušienok o pochúťok; sépiové kosti (pre vtákov chovaných v klietkach), jedlé kosti a tyčinky pre domáce zvieratá; stelivo a hniezda pre zvieratá; čerstvé ovocie a zelenina, zemiaky, ako aj prípravky z týchto produktov používané ako prísady do krmív.
(540) JUNIOR
(732) MARS INC., spoločnosť zriadená podľa zákonov štátu Delaware, 6885 Elm Street, McLean, Virginia 22101-3883, US;
(740) Fajnorová Mária, Ing., Bratislava, SK;

---

(111) 180979
(151) 11.6.1998
(156) 7.2.2005
(180) 7.2.2015
(210) 275-95
(220) 7.2.1995
(442) 4.3.1998
(450) 9.9.1998
7 (511) 35, 36
(511) 35 - Poradenstvo vo firemnom manažmente.
36 - Zhromažďovanie peňažných prostriedkov právnických a fyzických osôb s cieľom ich použitia na účasti na podnikaní; ekomonicko-investičné poradenstvo.
(540)

SEVIS
SEVISBROKERS

(732) SEVISBROKERS o. c. p., a. s., Kuzmányho 8, 010 01 Žilina, SK;
(740) Zahatňanská Gabriela, Ing., Žilina, SK;

---

(111) 181041
(151) 15.6.1998
(156) 2.3.2005
(180) 2.3.2015
(210) 652-95
(220) 2.3.1995
(442) 4.3.1998
(450) 9.9.1998
7 (511) 2
(511) 2 - Farba syntetická základná.
(540) SYFAZ
(732) CHEMOLAK, a. s., Továrenská 7, 919 04 Smolenice, SK;

---

(111) 181143
(151) 22.6.1998
(156) 8.2.2005
(180) 8.2.2015
(210) 373-95
(220) 8.2.1995
(442) 4.3.1998
(450) 9.9.1998
7 (511) 32
(511) 32 - Pivo.
(540) TRNAVAN
(732) Pivovar Stein a. s., Blumentálska 19, 816 13 Bratislava, SK;
(740) Guniš Jaroslav, Mgr., Bratislava, SK;

---

(111) 181162
(151) 23.6.1998
(156) 8.2.2005
(180) 8.2.2015
(210) 374-95
(220) 8.2.1995
(442) 4.3.1998
(450) 9.9.1998
7 (511) 32
(511) 32 - Pivo.
(540) FLORÉN
(732) Pivovar Stein a. s., Blumentálska 19, 816 13 Bratislava, SK;
(740) Guniš Jaroslav, Mgr., Bratislava, SK;

---

(111) 181163
(151) 23.6.1998
(156) 8.2.2005
(180) 8.2.2015
(210) 375-95
(220) 8.2.1995
(442) 4.3.1998
(450) 9.9.1998
7 (511) 32
(511) 32 - Pivo.
(540) GROŠÁK
(732) Pivovar Stein a. s., Blumentálska 19, 816 13 Bratislava, SK;
(740) Guniš Jaroslav, Mgr., Bratislava, SK;

---

(111) 181211
(151) 15.7.1998
(156) 19.1.2005
(180) 19.1.2015
(210) 138-95
(220) 19.1.1995
(442) 8.4.1998
(450) 7.10.1998
7 (511) 7, 8, 12
(511) 7 - Dvojradové ložiská pre textilný priemysel, na bicykle a na vodné pumpy automobilov.
8 - Vratidlá.
12 - Kľuky bicyklov s prevodníkom, uloženia pedálov bicyklov a ostatné súčiastky na bicykle.

(540)

(732) KINEX, a. s., Ul. 1. mája 71/36, 014 83 Bytča, SK;
(740) PATENTSERVIS BRATISLAVA, a. s., Bratislava, SK;

---

(111) 181212
(151) 15.7.1998
(156) 31.1.2005
(180) 31.1.2015
(210) 238-95
(220) 31.1.1995
(310) 95 502
(320) 19.12.1994
(330) CZ
(442) 8.4.1998
(450) 7.10.1998
7 (511) 1, 3, 5
(511) 1 - Chemické výrobky na vedecké účely.
3 - Kozmetické prípravky humánne a veterinárne; hygienické prípravky; krémy.
5 - Chemické výrobky pre lekárstvo, hygienu a farmáciu; prípravky baktericídne a fungicídne; organopreparáty, séra a výrobky z krvi; prípravky posilňujúce a dietetické; diagnostiká.
(540) APUROL
(732) Zentiva, a. s., U kabelovny 130, 102 37 Dolní Měcholupy, Praha 10, CZ;
(740) Bachratá Magdaléna, Mgr., Bratislava, SK;

---

(111) 181216
(151) 15.7.1998
(156) 15.2.2005
(180) 15.2.2015
(210) 447-95
(220) 15.2.1995
(442) 8.4.1998
(450) 7.10.1998
7 (511) 2
(511) 2 - Polyuretánový náterový systém na kovy.
(540) CHEMODUR
(732) CHEMOLAK, a. s., Továrenská 7, 919 04 Smolenice, SK;

---

(111) 181217
(151) 15.7.1998
(156) 15.2.2005
(180) 15.2.2015
(210) 448-95
(220) 15.2.1995
(442) 8.4.1998
(450) 7.10.1998
7 (511) 2
(511) 2 - Polyuretánový náterový systém na nábytok.
(540) POLYNA
(732) CHEMOLAK, a. s., Továrenská 7, 919 04 Smolenice, SK;

---

(111) 181227
(151) 15.7.1998
(156) 23.3.2005
(180) 23.3.2015
(210) 854-95
(220) 23.3.1995
(442) 8.4.1998
(450) 7.10.1998
7 (511) 12
(511) 12 - Bicykle.
(540) STYCLE
(732) UNI-VICTOR INTERNATIONAL CORPORATION, 1F., 6-10, Guang Shing Road, Guang Long Tsun, Taiping Hsiang, Taichung Hsien, Taiwan, CN;
(740) Fajnorová Mária, Ing., Bratislava, SK;

---

(111) 181233
(151) 15.7.1998
(156) 27.3.2005
(180) 27.3.2015
(210) 885-95
(220) 27.3.1995
(442) 8.4.1998
(450) 7.10.1998
7 (511) 25
(511) 25 - Odevy, obuv, pokrývky hlavy.
(540)

(732) FRUIT OF THE LOOM, INC., One Fruit of the Loom Drive, Bowling Green, Kentucky 42103, US;
(740) ROTT, RŮŽIČKA & GUTTMANN, v. o. s., Bratislava, SK;

---

(111) 181394
(151) 21.7.1998
(156) 3.1.2005
(180) 3.1.2015
(210) 7-95
(220) 3.1.1995
(442) 8.4.1998
(450) 7.10.1998
7 (511) 3
(511) 3 - Výrobky voňavkárske, kozmetické prípravky a toaletné prípravky.
(540) ORIGINS SPRING FEVER
(732) Origins Natural Resources Inc., 767 Fifth Avenue, New York, N.Y. 10153, US;
(740) Bušová Eva, JUDr., Bratislava, SK;

---

(111) 181395
(151) 21.7.1998
(156) 27.1.2005
(180) 27.1.2015
(210) 222-95
(220) 27.1.1995
(442) 8.4.1998
(450) 7.10.1998
7 (511) 3, 7, 8
(511) 3 - Brusivá, najmä brúsne prípravky, brúsne papiere.
7 - Brúsne stroje a brúsky vrátane príslušenstva (vymeniteľných častí strojov), obrábacie stroje.
8 - Brúsy, brúsne nástroje, brúsky na ručný pohon, brúsne kotúče a kamene na brúsenie, rezanie a leštenie, na ručné použitie alebo na brúsiace stroje.
(540) EUROFLEX
(732) ABRASIV, akciová společnost, 293 01 Mladá Boleslav, CZ;
(740) Kastler Anton, Bratislava, SK;

---

(111) 181396
(151) 21.7.1998
(156) 27.1.2005
(180) 27.1.2015
(210) 223-95
(220) 27.1.1995
(442) 8.4.1998
(450) 7.10.1998
7 (511) 3, 7, 8
(511) 3 - Brúsivá, najmä brúsne prípravky, brúsne papiere.
7 - Brúsne stroje a brúsky vrátane príslušenstva (vymeniteľných častí strojov), obrábacie stroje.
8 - Brúsy, brúsne nástroje, brúsky na ručný pohon, brúsne kotúče a kamene na brúsenie, rezanie a leštenie, na ručné použitie alebo na brúsiace stroje.
(540) NOVAFLEX
(732) ABRASIV, akciová společnost, 293 01 Mladá Boleslav, CZ;
(740) Kastler Anton, Bratislava, SK;

---

(111) 181401
(151) 21.7.1998
(156) 20.2.2005
(180) 20.2.2015
(210) 503-95
(220) 20.2.1995
(442) 8.4.1998
(450) 7.10.1998
7 (511) 30
(511) 30 - Zmrzliny, smotanové a ovocné zmrzliny, mrazené cukrovinky a cukrárske výrobky, prípravky na výrobu uvedených tovarov, všetky obsiahnuté v triede 30.
(540) MAXIK
(732) Unilever N. V., Weena 455, 3013 AL Rotterdam, NL;
(740) Fajnorová Mária, Ing., Bratislava, SK;

---

(111) 181402
(151) 21.7.1998
(156) 20.2.2005
(180) 20.2.2015
(210) 504-95
(220) 20.2.1995
(442) 8.4.1998
(450) 7.10.1998

7 (511) 12
(511) 12 - Vozidlá, dopravné prostriedky na pohyb po zemi, vo vode aj vzduchu, ich časti a súčasti.
(540) SAVAGE
(732) SUZUKI MOTOR CORPORATION, 300 Takatsuku-cho, Hamamatsu-shi, Shizuoka-ken, JP;
(740) Bušová Eva, JUDr., Bratislava, SK;

---

(111) 181630
(151) 13.8.1998
(156) 17.1.2005
(180) 17.1.2015
(210) 109-95
(220) 17.1.1995
(442) 6.5.1998
(450) 4.11.1998
7 (511) 5
(511) 5 - Výrobky farmaceutické, zverolekárske a zdravotnícke; výrobky dietetické na lekárske účely, potraviny pre deti, náplasti, obväzový materiál; hmoty na plombovanie zubov a na zubné odtlačky; dezinfekčné prostriedky; prostriedky na ničenie buriny a na hubenie živočíšnych škodcov vrátane prostriedkov proti parazitom; mikroorganizmy.
(540) AMGEN
(732) Amgen Inc., One Amgen Center Drive, Thousand Oaks, California 91320-1789, US;
(740) Bachratá Magdaléna, Mgr., Bratislava, SK;

---

(111) 181636
(151) 14.8.1998
(156) 18.1.2005
(180) 18.1.2015
(210) 129-95
(220) 18.1.1995
(442) 6.5.1998
(450) 4.11.1998
7 (511) 29, 30
(511) 29 - Konzervovaná, mrazená, sušená alebo upravená zelenina, ovocie a zemiaky; plnky alebo zmesi na prípravu jedál, hotové jedlá alebo polotovary a nátierky na chlieb obsahujúce najmä menované produkty; sušené bylinky; čerstvé, mrazené alebo konzervované mäso, ryby, hydina a zverina, potraviny z morských produktov; plnky a zmesi na prípravu jedál, hotové jedlá alebo polotovary a nátierky na chlieb obsahujúce uvedené produkty; polievky; mlieko, mliečne výrobky, najmä maslo, syr, smotana, jogurty, tvaroh, cmar, kefír, mlieko zrážané syridlom; plnky alebo zmesi na prípravu jedál, hotové jedlá alebo polotovary a nátierky na chlieb obsahujúce najmä uvedené produkty; mliečne nápoje; marmelády, džemy, nakladaná zelenina, jedlé oleje a tuky; plnky alebo zmesi na prípravu jedál, hotové jedlá alebo polotovary a nátierky na chlieb obsahujúce najmä menované produkty; hotové jedlá obsahujúce proteínové látky ako aditíva do jedál vo forme kúskov, texturovanej forme alebo vo forme prášku.
30 - Múka, obilniny, obilné výrobky určené na ľudskú spotrebu, ryža, ryža v balíčkoch na varenie, predvarená alebo dehydratovaná, cestoviny; nátierky na chlieb, hotové jedlá alebo polotovary, zákusky, koláče a malé občerstvenia obsahujúce najmä uvedené produkty, ale tiež obsahujúce prísady zemiakov, mäsa, rýb, hydiny, zeleniny a korenín; čaj, káva, kávové náhradky, kakao, čokoládové nápoje, uvedené výrobky tiež v extrahovanej forme (tekutej alebo sušenej) ako hotové nápoje, nápoje vo vrecúškach, ako aj nápoje na predaj v automatoch, alebo vo forme nátierok alebo plniek do pekárskych alebo cukrárskych výrobkov alebo plniek do pečív, všetko obsahujúce menované produkty; sirupy, sirup z melasy, cukor, med, omáčky (obsahujúce dressingy do šalátov); cukrovinky nie na liečivé účely; ovocné zmrzliny, smotanové zmrzliny, potravinársky ľad, zmrzlinové výrobky, mrazené cukrovinky; chlieb, koláče, torty, zákusky, keksy, sušienky, pekárske a cukrárske výrobky, cukríky, pralinky, bonbóny, cukrovinky, zaváraniny, sladké pečivo, múčniky, dezerty, čokoláda, čokoládové výrobky, plnky do pekárskych a cukrárskych výrobkov a plnky do pečív, zákuskov a koláčov vyrobené z uvedených produktov.
(540) MILKY WAY MAGIC STARS
(732) MARS INC., spoločnosť zriadená podľa zákonov štátu Delaware, 6885 Elm Street, McLean, Virginia 22101-3883, US;
(740) Fajnorová Mária, Ing., Bratislava, SK;

---

(111) 181652
(151) 14.8.1998
(156) 1.2.2005
(180) 1.2.2015
(210) 252-95
(220) 1.2.1995
(442) 6.5.1998
(450) 4.11.1998
7 (511) 29, 30, 31, 39
(511) 29 - Konzervované ovocie, kandizované ovocie, sójové bôby konzervované ako potrava, sušené ovocie, tofu, jogurt.
30 - Sójová omáčka, sójová múka, sójové texturáty, muškátové orechy, čokoláda, čokoládové nápoje.
31 - Orechy.
39 - Balenie tovaru.
(540)

(732) ALFA BIO, s. r. o., Horná 37, 974 00 Banská Bystrica, SK;
(740) Belička Ivan, Ing., Banská Bystrica, SK;

---

(111) 181655
(151) 14.8.1998
(156) 15.2.2005
(180) 15.2.2015
(210) 451-95
(220) 15.2.1995
(442) 6.5.1998
(450) 4.11.1998
7 (511) 2
(511) 2 - Vodou riediteľný odstraňovač starých náterov.
(540) VODOR
(732) CHEMOLAK, a. s., Továrenská 7, 919 04 Smolenice, SK;

---

(111) 181658
(151) 14.8.1998
(156) 15.2.2005
(180) 15.2.2015
(210) 454-95
(220) 15.2.1995
(442) 6.5.1998
(450) 4.11.1998
7 (511) 2
(511) 2 - Farba disperzná na azbestocementové výrobky, farba disperzná kopolymérna na fasády.
(540) ETERNEX
(732) CHEMOLAK, a. s., Továrenská 7, 919 04 Smolenice, SK;

---

(111) 181675
(151) 14.8.1998
(156) 20.2.2005
(180) 20.2.2015
(210) 496-95
(220) 20.2.1995
(442) 6.5.1998
(450) 4.11.1998
7 (511) 1
(511) 1 - Chemické výrobky na použitie v priemysle; umelé a syntetické živice; plastické hmoty v prášku, v pastách, v tekutom stave, vo forme emulzií, v rozptýlenej forme, vo forme vločiek, granúl a v tabletách, všetko na použitie v priemysle; polyméry rozpustné vo vode a polyméry nerozpustné; chemické prísady na použitie pri výrobe zliatin; chemické prípravky na použitie pri spájkovaní; adhezíva; detergenty na použitie pri priemyselných a výrobných procesoch; aromatické chemické výrobky; drevoviny.
(540)

HERCULES

(732) HERCULES INCORPORATED, Hercules Plaza, Wilmington, Delaware, US;
(740) Fajnorová Mária, Ing., Bratislava, SK;

---

(111) 181677
(151) 14.8.1998
(156) 20.2.2005
(180) 20.2.2015
(210) 498-95
(220) 20.2.1995
(442) 6.5.1998
(450) 4.11.1998
7 (511) 33
(511) 33 - Vína, liehoviny a likéry.
(540) ARCHERS
(732) Diageo Brands B. V., Molenwerf 10-12, 1014 BG Amsterdam, NL;
(740) Fajnorová Mária, Ing., Bratislava, SK;

---

(111) 181680
(151) 14.8.1998
(156) 21.2.2005
(180) 21.2.2015
(210) 528-95
(220) 21.2.1995
(310) 94533777
(320) 24.8.1994
(330) FR
(442) 6.5.1998
(450) 4.11.1998
7 (511) 5
(511) 5 - Farmaceutické výrobky.
(540) MAALOXIDINE
(732) RHÔNE-POULENC RORER INTERNATIONAL (HOLDINGS) INC, Delaware Corporate Center I, 1 Righter Parkway - Suite 114, Wilmington, State of Delaware 19803, US;
(740) Fajnorová Mária, Ing., Bratislava, SK;

---

(111) 181681
(151) 14.8.1998
(156) 21.2.2005
(180) 21.2.2015
(210) 533-95
(220) 21.2.1995
(442) 6.5.1998
(450) 4.11.1998
7 (511) 16, 24
(511) 16 - Papier a výrobky z papiera, hodvábny papier, prestieranie, servítky, podložky, odkvapkávacie podložky, umyváčiky, vreckovky a uteráky (všetko papierové).
24 - Textilné prestieranie, servítky, podložky, odkvapkávacie podložky, froté rukavice a umyváčiky, vreckovky a uteráky (všetko textilné).
(540) DUNICEL
(732) Duni AB, S-101 21 Stockholm, SE;
(740) Bušová Eva, JUDr., Bratislava, SK;

---

(111) 181682
(151) 14.8.1998
(156) 21.2.2005
(180) 21.2.2015
(210) 534-95
(220) 21.2.1995
(442) 6.5.1998
(450) 4.11.1998
7 (511) 16
(511) 16 - Papier a výrobky z papiera, hodvábny papier, prestieranie, servítky, podložky, odkvapkávacie podložky, umyváčiky, vreckovky a uteráky (všetko papierové).
(540) DUNILIN
(732) Duni AB, S-101 21 Stockholm, SE;
(740) Bušová Eva, JUDr., Bratislava, SK;

---

(111) 181698
(151) 14.8.1998
(156) 1.3.2005
(180) 1.3.2015
(210) 629-95
(220) 1.3.1995
(442) 6.5.1998
(450) 4.11.1998
7 (511) 19
(511) 19 - Plastové okná, plastové dvere.
(540)

(732) Slovaktual, s. r. o., 972 16 Pravenec 272, SK;

---

(111) 181707
(151) 14.8.1998
(156) 6.3.2005
(180) 6.3.2015
(210) 681-95
(220) 6.3.1995
(442) 6.5.1998
(450) 4.11.1998
7 (511) 32
(511) 32 - Minerálne vody, šumivé a iné nealkoholické nápoje.
(554)

(732) Genossenschaft Deutscher Brunnen eG, Kennedyallee 36, D-53175 Bonn, DE;
(740) ROTT, RŮŽIČKA & GUTTMANN, v. o. s., Bratislava, SK;

---

(111) 181708
(151) 14.8.1998
(156) 8.3.2005
(180) 8.3.2015
(210) 705-95
(220) 8.3.1995
(442) 6.5.1998
(450) 4.11.1998
7 (511) 34
(511) 34 - Cigarety, tabak, tabakové výrobky, zapaľovače a zápalky.
(540) BARCLAY
(732) British American Tobacco (Brands) Inc., 103 Foulk Road, Wilmington, Delaware 19803, US;
(740) Žovicová Viera, Mgr., Bratislava, SK;

---

(111) 181733
(151) 14.8.1998
(156) 21.3.2005
(180) 21.3.2015
(210) 825-95
(220) 21.3.1995
(442) 6.5.1998
(450) 4.11.1998
7 (511) 36
(511) 36 - Poisťovacia činnosť, zaisťovacia činnosť, zábranná činnosť, činnosti súvisiace s poisťovacou a zaisťovacou činnosťou, uzatváranie sprostredkovateľských zmlúv.
(540)

(732) EVROPSKÁ CESTOVNÍ POJIŠŤOVNA, akciová společnost, Kozí 5/916, 110 01 Praha 1, CZ;
(740) Fajnorová Mária, Ing., Bratislava, SK;

---

(111) 181734
(151) 14.8.1998
(156) 21.3.2005
(180) 21.3.2015
(210) 826-95
(220) 21.3.1995
(442) 6.5.1998
(450) 4.11.1998
7 (511) 36
(511) 36 - Poisťovacia činnosť, zaisťovacia činnosť, zábranná činnosť, činnosti súvisiace s poisťovacou a zaisťovacou činnosťou, uzatváranie sprostredkovateľských zmlúv.
(540)

(732) EVROPSKÁ CESTOVNÍ POJIŠŤOVNA, akciová společnost, Kozí 5/916, 110 01 Praha 1, CZ;
(740) Fajnorová Mária, Ing., Bratislava, SK;

---

(111) 181740
(151) 14.8.1998
(156) 22.3.2005
(180) 22.3.2015
(210) 843-95
(220) 22.3.1995
(442) 6.5.1998
(450) 4.11.1998
7 (511) 2
(511) 2 - Náterový vypaľovací systém na kov (základná farba, email, lak, riedidlo).
(540) SUPRALUX
(732) CHEMOLAK, a. s., Továrenská 7, 919 04 Smolenice, SK;

---

(111) 181996
(151) 17.9.1998
(156) 29.9.2004
(180) 29.9.2014
(210) 2251-94
(220) 29.9.1994
(442) 3.6.1998
(450) 2.12.1998
7 (511) 7,12
(511) 7 - Pohyblivé žeriavy na automobily.
12 - Autožeriavy.
(540) LIEBHERR
(732) Liebherr Werk Ehingen GmbH, Münsinger Strasse 80, 89582 Ehingen/Donau, DE;
(740) Bačík Kvetoslav, Ing., Nová Dubnica, SK;

---

(111) 182020
(151) 17.9.1998
(156) 9.2.2005
(180) 9.2.2015
(210) 383-95
(220) 9.2.1995
(442) 3.6.1998
(450) 2.12.1998
7 (511) 1, 2, 3, 8, 16
(511) 1 - Chemické výrobky všeobecného charakteru, umelé živice v surovom stave, plastické hmoty v surovom stave, prostriedky na kalenie a spájkovanie kovov, tmely, želatína, lepidlá pre priemysel, odmasťovacie prípravky.
2 - Farby, laky, nátery, náterové hmoty a pomocné prípravky, spájadlá, sklenárske tmely, fermeže, technické tuky a oleje, riedidlá, tónovacie pasty a suroviny na tieto výrobky; tlačiarenské farby a pomocné prípravky na tlač, moridlá, farbivá, chemické materiály na povrchovú úpravu a ostatné použitie, živice prírodné, umelé a syntetické, plastické hmoty, spojivá maltovinové a zmesi maltové, suroviny silikátové, pigmenty anorganické a organické, pigmentové pasty na rôzne použitie, farby práškové a plnivá, gleje, nástrekové hmoty, kovy lístkové a práškové pre maliarov a dekoratérov, tlačiarov a umelcov, prípravky pre maliarov, natierovačov, lakovačov a umelcov.
3 - Prípravky na čistenie, leštenie, odmasťovanie a brúsenie.
8 - Pracovné náradie, nástroje, náčinie a prostriedky pre maliarov, natieračov, lakovačov a umelcov.
16 - Lepidlá papiernické a knihárske, lepidlá pre domácnosť.
(540) Progresso
(732) Barvy Tebas, spol. s r. o., Poděbradská 7, 190 05 Praha 9, CZ;
(740) Bachratá Magdaléna, Mgr., Bratislava, SK;

---

(111) 182027
(151) 17.9.1998
(156) 21.2.2005
(180) 21.2.2015
(210) 543-95
(220) 21.2.1995
(442) 3.6.1998
(450) 2.12.1998
7 (511) 24
(511) 24 - Závoje a balónové závoje, dekoračné podhlavnice, stolové prestieranie, plachty, obliečky, obliečky na vankúše, prešívané prikrývky, páperové prešívané prikrývky, periny, súpravy na pohovky, gauče a váľandy pozostávajúce z obliečok na vankúše, prikrývok a látkových poťahov, látkové volány, drapérie, prisukované ruby na závesy, drapérie a závoje, prešívané pokrývky, obliečky na prešívané pokrývky, prikrývky na postele, páperové volány, posteľové baldachýny, závesy, záclony, obruby na toaletné stolíky, textilné sprchové závesy, textilné obrúsky, textilné rohožky, textilné podložky pod riad, farbené a apretované textilné látky zložené z prírodných a/alebo syntetických vlákien a ich kombinácií.
(540) CROSCILL
(732) Croscill, Inc., 261 Fifth Avenue, New York, New York 10016, US;
(740) ROTT, RŮŽIČKA & GUTTMANN, v. o. s., Bratislava, SK;

---

(111) 182050
(151) 17.9.1998
(156) 9.3.2005
(180) 9.3.2015
(210) 726-95
(220) 9.3.1995
(442) 3.6.1998
(450) 2.12.1998
7 (511) 29
(511) 29 - Syry všetkých druhov, najmä kvargle, kvargľové tyčinky, ručne robené syry.
(540)

(591) Zelená, biela
(732) A. W., spol. s r. o., Palackého 4, 789 83 Loštice, CZ;
(740) Beleščák Ladislav, Ing., Piešťany, SK;

---

(111) 182051
(151) 17.9.1998
(156) 9.3.2005
(180) 9.3.2015
(210) 727-95
(220) 9.3.1995
(442) 3.6.1998
(450) 2.12.1998
7 (511) 29
(511) 29 - Syry všetkých druhov, najmä kvargle, kvargľové tyčinky, ručne robené syry.
(540)

(591) Zelená, biela
(732) A. W., spol. s r. o., Palackého 4, 789 83 Loštice, CZ;
(740) Beleščák Ladislav, Ing., Piešťany, SK;

---

(111) 182351
(151) 23.9.1998
(156) 26.1.2005
(180) 26.1.2015
(210) 211-95
(220) 26.1.1995
(442) 8.4.1998
(450) 2.12.1998
7 (511) 3
(511) 3 - Kozmetické prípravky, parfumy, prípravky na pleť i vlasy, toaletné prípravky.
(540)

(732) Make-UP Art Cosmetics Inc., a Delaware corporation, 767 Fifth Avenue, New York, New York, US;
(740) Bušová Eva, JUDr., Bratislava, SK;

---

(111) 182410
(151) 14.10.1998
(156) 22.2.2005
(180) 22.2.2015
(210) 549-95
(220) 22.2.1995
(310) 94 93859
(320) 7.11.1994
(330) CZ
(442) 8.7.1998
(450) 11.1.1999
7 (511) 10
(511) 10 - Prístroje a zariadenia pre zdravotníctvo.
(540) ENVINOX
(732) ENVItech Bohemia, s. r. o., Plzeňská 66, 150 00 Praha 5, CZ;
(740) Kubínyi Peter, Bc., Trenčín, SK;

---

(111) 182683
(151) 15.10.1998
(156) 8.11.2005
(180) 8.11.2015
(210) 3146-95
(220) 8.11.1995
(442) 8.7.1998
(450) 11.1.1999
7 (511) 24, 25
(511) 24 - Bielizeň, okrem bielizne patriacej do triedy 25.
25 - Pánska, dámska a detská spodná bielizeň.
(540) ANDRIE
(732) Smolík Pavel, Dolní 374, 687 22 Ostrožská Nová Ves, CZ;
(740) Beleščák Ladislav, Ing., Piešťany, SK;

---

(111) 182813
(151) 12.11.1998
(156) 25.1.2005
(180) 25.1.2015
(210) 191-95
(220) 25.1.1995
(442) 5.8.1998
(450) 11.2.1999
7 (511) 5
(511) 5 - Farmaceutické prípravky.
(540) DEPO-PROMONE
(732) Pharmacia & Upjohn Company, 7000 Portage Road, Kalamazoo, Michigan 49001, US;
(740) Tomeš Pavol, Ing., Bratislava, SK;

---

(111) 182821
(151) 12.11.1998
(156) 7.2.2005
(180) 7.2.2015
(210) 286-95
(220) 7.2.1995
(442) 5.8.1998
(450) 11.2.1999
7 (511) 18, 24, 25, 39, 42
(511) 18 - Kožené výrobky a doplnky pre poľovníctvo.
24 - Textílie pre poľovníctvo.
25 - Obuv a odevy pre poľovníctvo.
39 - Zabezpečovanie dopravy cestujúcich.
42 - Poradenské služby v oblasti poľovníctva, zabezpečovanie ubytovania, stravovania, rezervácia ubytovania.
(540) SILVAJAGD
(732) Pospíšil Jaroslav, Ing., Kachlíkova 8, 635 00 Brno, CZ;
(740) PATENTSERVIS BRATISLAVA, a. s., Bratislava, SK;

---

(111) 182824
(151) 12.11.1998
(156) 14.2.2005
(180) 14.2.2015
(210) 433-95
(220) 14.2.1995
(442) 5.8.1998
(450) 11.2.1999

7 (511) 2
(511) 2 - Farby, fermeže, laky; ochranné prostriedky proti hrdzi a proti hnilobe dreva; farbivá; moridlá; živica prírodná v surovom stave, kovové fólie a kovy práškové pre maliarov a dekoratérov, tlačiarov a umelcov.
(540)

(732) CHEMOLAK, a. s., Továrenská 7, 919 04 Smolenice, SK;

---

(111) 182825
(151) 12.11.1998
(156) 15.2.2005
(180) 15.2.2015
(210) 441-95
(220) 15.2.1995
(442) 5.8.1998
(450) 11.2.1999
7 (511) 9, 16, 38, 41
(511) 9 - Videopásky, videokazety, filmy, videodisky, pásky a kazety na reprodukciu zvuku, zariadenia na televízne a káblové vysielanie, prijímacie zariadenia, rozhlasové prijímače a ich časti a príslušenstvo.
16 - Tlačoviny, tlačivá, knihy, programy a príručky pre sprievodcov, prepisovacie a kopírovacie programy, fotografie, inštruktážne a vyučovacie materiály (okrem zariadení), hracie karty.
38 - Káblová televízia, rozhlasové služby, vysielacie služby, technické a konzultačné poradenstvo, ktoré sa týka káblovej televízie.
41 - Vzdelávacie služby, zábava a pobavenie, najmä výroba a distribúcia programov káblovej televízie s cieľom zábavy a vzdelávania.
(540)

(732) A&E TELEVISION NETWORKS, a joint venture organized and existing under the laws of State of New York, 235 East 45th Street, New York, New York 10017, US;
(740) Guniš Jaroslav, Mgr., Bratislava, SK;

---

(111) 182837
(151) 12.11.1998
(156) 24.2.2005
(180) 24.2.2015
(210) 593-95
(220) 24.2.1995
(442) 5.8.1998
(450) 11.2.1999
7 (511) 30
(511) 30 - Cukrovinky.
(540) FRUTABLES
(732) Cadbury Ireland Ltd., an Ireland company, Malahide Road, Coolock, Dublin 5, IE;
(740) Bušová Eva, JUDr., Bratislava, SK;

---

(111) 183054
(151) 12.11.1998
(156) 28.9.2004
(180) 28.9.2014
(210) 2243-94
(220) 28.9.1994
(442) 5.8.1998
(450) 11.2.1999
7 (511) 9, 11, 37, 42
(511) 9 - Prístroje a nástroje vedecké, elektrické, fotografické, optické, signalizačné, kontrolné, vzdelávacie, prístroje a nástroje na meranie a váženie, prístroje a nástroje na vedecký výskum na použitie v laboratóriách, cukromery, chromatografické prístroje na použitie v laboratóriách, destilačné prístroje laboratórne a na vedecké účely, elektrónky, fotometre, hustomery, lampy optické, liehomery, meracie pomôcky, meracie prístroje, meracie zariadenia, mikroskopy, mikrotómy, nábytok špeciálny laboratórny, pece a piecky laboratórne, plynomery, polarimetre, prístroje a nástroje na meranie objemu, refraktometre, sondy na vedecké účely, spektrografy, spektroskopy, termostaty, váhy, váhy analytické, vlhkomery, hygromery.
11 - Zariadenia na osvetľovanie, vykurovanie, chladenie, sušenie, vetracie, vodárenské a sanitačné zariadenia, klimatizačné zariadenia, chladiace komory, chladiace prístroje a nástroje, chromatografické prístroje na priemyselné účely, destilačné prístroje, klimatizačné zariadenia, laboratórne lampy, teplovzdušné zariadenia, sterilizátory vody, zariadenia na filtrovanie vody, elektrické výbojky, vzduchové sterilizátory, vzduchové sušiarne, stroje a prístroje na čistenie vzduchu.
37 - Opravy, montáže a inštalačné služby, rozličné opravárenské služby v oblasti elektriny, nábytku, náradia a nástrojov, služby predstavujúce servis použitých, poškodených, čiastočne zničených alebo zničených predmetov, inštalácie a opravy elektrických spotrebičov, inštalácie a opravy chladiacich zariadení, inštalácie a opravy klimatizačných zariadení, montáž, údržba a oprava strojov.
42 - Služby v oblasti počítačového programovania - aktualizovanie, inštalácia a spúšťanie počítačových programov, chemické analýzy, kalibrácia, poradenstvo odborné s výnimkou obchodného.
(540) INTERTEC
(732) INTERTEC, obchodná spoločnosť s ručením obmedzeným, Hronská 6, 974 06 Šalková, SK;

---

(111) 183127
(151) 10.12.1998
(156) 30.1.2005
(180) 30.1.2015
(210) 235-95
(220) 30.1.1995
(442) 9.9.1998
(450) 12.3.1999
7 (511) 14
(511) 14 - Chronometre, hodiny a hodinky švajčiarskeho pôvodu.
(540) SWISS ARMY
(732) SWISS ARMY BRAND LTD., spoločnosť zriadená podľa zákonov štátu Delaware, One Research Drive, Shelton, Connecticut 06484-0874, US;
(740) ROTT, RŮŽIČKA & GUTTMANN, v. o. s., Bratislava, SK;

---

(111) 183133
(151) 10.12.1998
(156) 20.2.2005
(180) 20.2.2015
(210) 495-95
(220) 20.2.1995
(442) 9.9.1998
(450) 12.3.1999
7 (511) 3, 8, 9, 11, 12
(511) 3 - Autokozmetika.
8 - Ručné nástroje a náradie, automobilové zdviháky ručné.
9 - Akumulátory elektrické do vozidiel, rádioprijímače do automobilov.
11 - Automobilové reflektory, svetelné zariadenia proti oslneniu automobilov.
12 - Motorové vozidlá, osobné automobily, nákladné automobily, motory, náhradné diely na motorové vozidlá, najmä automobilové sklá, automobilové klaksóny, automobilové kapoty, automobilové karosérie, automobilové reťaze, automobilové tlmiče, automobilové ukazovatele smeru, automobilové pneumatiky.
(540) ISUZU
(732) ISUZU JIDOSHA KABUSHIKI KAISHA (ISUZU MOTORS LIMITED), 26-1, Minami-Oi 6--Chome, Shinagawa-Ku, Tokyo, JP;
(740) Fajnorová Mária, Ing., Bratislava, SK;

---

(111) 183135
(151) 10.12.1998
(156) 21.2.2005
(180) 21.2.2015
(210) 532-95
(220) 21.2.1995
(442) 9.9.1998
(450) 12.3.1999
7 (511) 6, 14, 16
(511) 6 - Umelecké predmety z kovov; obalové puzdrá, etuy a kazety na uvedené tovary.
14 - Medaily; obalové puzdrá, etuy a kazety na uvedené tovary.
16 - Numizmatické katalógy, papierové výrobky, obalové puzdrá, etuy a kazety na uvedené tovary.
(540) ZLATÁ KORUNA
(732) ZLATÁ KORUNA, spol. s r. o., Gdaňská 588, 180 00 Praha 8, CZ;
(740) Bachratá Magdaléna, Mgr., Bratislava, SK;

---

(111) 183142
(151) 10.12.1998
(156) 22.3.2005
(180) 22.3.2015
(210) 847-95
(220) 22.3.1995
(442) 9.9.1998
(450) 12.3.1999
7 (511) 7, 8, 35, 36, 37, 39, 40, 42
(511) 7 - Valivé ložiská, obrábacie, tvárniace a špeciálne stroje, najmä s mechanickým pohonom, nástroje (k strojom).
8 - Ručné nástroje na opracovanie kovov.
35 - Reklamná a propagačná činnosť, sprostredkovanie obchodnej činnosti, požiarna služba.
36 - Prenájom nehnuteľností.
37 - Opravy strojov.
39 - Verejná nepravidelná cestná doprava a verejná cestná nákladná doprava.
40 - Kováčske práce, kovoobrábanie, zámočníctvo.
42 - Prenájom obrábacích, tvárniacich a špeciálnych strojov, prenájom meracích a elektrických prístrojov.
(540) KLF
(732) OMNIA - ROLL, a. s., Šancová 54, 811 05 Bratislava, SK;

---

(111) 183657
(151) 21.1.1999
(156) 9.3.2005
(180) 9.3.2015
(210) 729-95
(220) 9.3.1995
(442) 7.10.1998
(450) 13.4.1999
7 (511) 6, 7, 9, 20, 37, 40, 42
(511) 6 - Zámočnícke kovové výrobky.
7 - Stroje s mechanickým pohonom na dopravu plynov a ich plnenie do tlakových nádob, pre energetiku, strojárstvo a chemický priemysel.
9 - Elektrické prístroje, najmä na napájanie strojov, zariadení a výrobných liniek, riadiace a istiace rozvádzače, prístroje na meranie a reguláciu elektrických a neelektrických veličín, prístroje na prenos technologických dát, elektrické regulátory fyzikálnych veličín technologických procesov, prístroje na programové riadenie strojov, zariadení, výrobných liniek a technologických procesov.
20 - Kovový nábytok.
37 - Montáž a opravy tovarov uvedených v triedach 6,7,9 a 20.
40 - Spracovanie a úprava materiálov a ich povrchov fyzikálnym alebo chemickým pôsobením, najmä teplotou, tlakom, elektrickým, magnetickým alebo elektromagnetickým poľom, vákuom, optickými prostriedkami, chemickými látkami a kombináciou týchto prostriedkov.
42 - Projekčná činnosť.

(540)

(591) žltá, modrá
(732) APT, spol. s r.o., V potočkách 1537/8, 143 00 Praha 4, CZ;
(740) Beleščák Ladislav, Ing., Piešťany, SK;

---

(111) 184115
(151) 10.2.1999
(156) 12.1.2005
(180) 12.1.2015
(210) 77-95
(220) 12.1.1995
(442) 4.11.1998
(450) 7.5.1999
7 (511) 12, 37
(511) 12 - Osobné motorové vozidlá.
37 - Údržba a opravy osobných motorových vozidiel.
(540)

(732) QALT, s. r. o., 044 20 Baška 168, SK;
(740) Nižník Ladislav, JUDr., advokát, Košice, SK;

---

(111) 184123
(151) 10.2.1999
(156) 20.2.2005
(180) 20.2.2015
(210) 492-95
(220) 20.2.1995
(442) 4.11.1998
(450) 7.5.1999
7 (511) 7, 9, 11, 14, 36, 37, 39
(511) 7- Elektrické otvárače na konzervy; etiketovacie stroje; kávové mlynčeky s výnimkou ručných; kosačky; nože do kosačky; kosačky na trávniky - - stroje; krájače na chlieb - stroje; elektrické kuchynské stroje; mixéry - stroje; elektrické mlynčeky pre domácnosť; mlynčeky na korenie s výnimkou ručných; práčky; práčky na pranie a bielenie; práčky na pranie a farbenie; práčky uvádzané do chodu vhodením mince; elektrické kuchynské roboty; strúhadlá na zeleninu ako stroje; šijacie stroje; elektrické šľahače; elektrické šľahače pre domácnosť; umývačky riadu; elektrické ručné vŕtačky; vysávače prachu; hadice do vysávačov.
9 - Elektrodynamické zariadenia na diaľkové ovládanie železničných uzlov; elektrické cievky; elektrické akumulátory do vozidiel; elektrické batérie do automobilov; akumulátorové banky; akumulátorové nádoby; akumulátorové skrine; acidometre do batérií; akumulátory do batérií; platne do akumulátorov; akustické vedenie; akustické rúry; aktinometre; elektromagnetické cievky; alidády (zememeračstvo); elektrické zariadenia na diaľkové zapaľovanie; batérie na svietenie; ampérmetre; anemometre; vetromery; anódy; anódové batérie; antény; clony proti oslepeniu; apertometre; audiovizuálna technika na výučbu; demagnetizačné zariadenia na magnetické pásky; barometre; betatróny (urýchľovače elektrónov); kancelárske dierovacie stroje; rámčeky na diapozitívy; dýchacie prístroje (respirátory) s výnimkou respirátorov na umelé dýchanie; smerovky (smerovkové svetlá); blikavé svetlá; elektrické zariadenia na diaľkové ovládanie priemyselných operácií; cyklotróny; detektory na zisťovanie falošných mincí; detektory kovov na priemyselné alebo vojenské účely; detektory; adjustačné prístroje na diapozitívy; rámovacie zariadenia na diapozitívy; diapozitívy; premietacie prístroje na diapozitívy; diaľkomery; diktovacie stroje; difrakčné zariadenia; diaľkomery, zameriavacie zariadenia; fotografické blesky; cievky (fotografia); meracie zariadenia na benzín; drôty elektrické; ochranné bezpečnostné siete; galvanické články; diaprojektory; batérie do vreckových lámp; automatické časové spínače; dýchacie prístroje na plávanie pod vodou; elektrické batérie; electric články; elektrické akumulátory; bleskozvody; parkovacie bránky uvádzané do chodu vhodením mince; prístroje a zariadenia pre astronómiu; acidometre; autorádiá; dýchacie prístroje s výnimkou prístrojov na umelé dýchanie; cukromery; automobilové výstražné trojuholníky; diaľkové ovládanie návestidiel; ďalekopisy; diaľkové ovládače; ďalekohľady; prístroje na zaznamenávanie času; laboratórne destilačné prístroje; poistkové drôty zo zliatin kovov; antikatódy; azimut - nástroj na určovanie; bóje, majáky svetelné; bóje signalizačné; bóje značkovacie; elektrické bzučiaky; buzoly, kompasy; clony proti radiácii na priemyselné účely, denzitometre; magnetické disky; čipy (mikroprocesorové doštičky); fotografické clony; destilačné prístroje na vedecké účely; dávkovače; dozimetre; telefónne drôty; čítače čiarového kódu; chromatografické prístroje na použitie v laboratóriu; chronografy, chronometre ako prístroje; kompaktné disky; akustické spriahadlá; dekompresné komory; číslicové súradnicové zapisovače; požiarnické člny; čítače optické; optické disky; čítacie zariadenia (informatika); bezpečnostné pásy s výnimkou pásov na sedadlá a na športové zariadenia; detektory dymu; elektrodynamické zariadenia na diaľkové riadenie železničných uzlov; zariadenia na rezanie elektrickým oblúkom; elektrické zariadenia na diaľkové ovládanie priemyselných procesov; elektrické káble; elektrické spojky; elektrické svorky; elektrodynamické zariadenia na diaľkové riadenie signalizácie, materiály na elektrické vedenie; hydrometre, vodomery; gramofónové platne; lodné hovorové rúry; elektromagnetické cievky; elektrické hlásiče; indikátory; elektrónky so žeravenou katódou; hudobné automaty uvádzané do činnosti vhodením mince; galvanometre; fotokomory; strihacie zariadenia na filmy; elektroinštalačné rúry; hustomery; kreslené filmy; fotoaparáty; gramofóny; hracie automaty uvádzané do činnosti vhodením mince; fluorescenčné štíty; indikátory straty elektrickej energie; galvanické články; galvanizéry; elektrolyzéry; epidiaskopy; ergometre; iskrojemy, lapače iskier;

expozimetre; fakturovacie stroje; rezacie prístroje na film; filtre na dýchacie masky; filtre fotografické; galvanizačné zariadenia; sušičky na fotografické snímky - pozitívy; leštiace zariadenia na fotografické snímky - pozitívy; heliografické prístroje; hologramy; identifikačné puzdrá na elektrické drôty; inklinometre, sklonomery; indikátory množstva; induktory; invertory - elektrotechnika; ionizačné prístroje s výnimkou prístrojov na ionizáciu vzduchu; hĺbkovacie laná; fotografické hľadáčiky; fotometre; zariadenia a prístroje pre fyziku; indukčné cievky; gramofónové ihly; elektrónky; hlasovacie zariadenia ako stroje; zariadenia na výmenu gramofónových ihiel; filmy exponované; elektrické zariadenia na vábenie a ničenie hmyzu; magnetické identifikačné karty; fotoelektrické bunky; integrované obvody; hracie zariadenia fungujúce po pripojení na televízne prijímače; inkubátory na kultúry baktérií; filtre UV lúčov na účely fotografie; elektronické perá na vizuálne zobrazovacie zariadenia; faxy; kalibračné krúžky; komparátory; elektrotechnické koncovky; kamery; kinematografické kamery; kapilárne rúrky; prístroje na strihanie kinofilmov; kazety na mikroskopové sklíčka; elektrické kolektory; komutátory; krokomery; kondenzátory; elektrické kondenzátory; optické kondenzátory; elektrické kontakty z drahých kovov; elektrické kontakty; kopírovacie zariadenia a stroje fotografické, elektrostatické alebo termické; korekčné šošovky; kozmografické nástroje; elektrické prístroje na komutáciu; kompasy; prístroje na kvasenie; kmitomery; kryštálové detektory; kaleidoskopy; katódové protikorózne prístroje; elektrické zariadenia proti krádeži; kontrolné pokladnice; katódy; exponované kinofilmy; kontaktné šošovky; puzdrá na kontaktné šošovky; kódované magnetické karty; kódovacie magnetické matice; manšón na elektrické káble; magnety; liehomery, liehové manometre; mechanizmy na mincové zariadenia; magnetofóny; magnetické pásky; mostové váhy; nabíjacie agregáty pre elektrické batérie; automaty na lístky; námorné kompasy; metre; metronómy; elektrické monitorovacie prístroje; elektrické meniče; akustické membrány; mikroskopy; mierky; meracie prístroje; merače elektrických strát; elektrické meracie zariadenia; mechanické značky; meradlá; magnetické cylindrické vrstvy; nabíjačky akumulátorov; mriežky na elektrické akumulátory; nosiče tmavých platní pre fotografiu; špeciálny laboratórny nábytok; laktodenzimetre, mliekomery; laktomery; lampy do fotokomôr; optické lampy; návestné lampáše; lasery s výnimkou laserov na lekárske účely; neónové reklamy; manometre (tlakomery); matematické prístroje; mincové mechanizmy na televízne prijímače; megafóny; meracie pomôcky; meteorologické prístroje; mikrofóny; námorné signalizačné zariadenia; navigačné nástroje; nivelačné nástroje; mikrometre; meračský stôl; elektrické leštiace stroje a zariadenia pre domácnosť; minciere; svetelné alebo mechanické návesti; magnetoskopy; elektrické natáčky; elektrické leštičky na obuv; elektrické leštiace zariadenia na parkety; elektrické prístroje na odstraňovanie líčidiel; kódované magnetické karty; stroje na leštenie dlážky; meniče diskov do počítačov; magnetické médiá; magnetické nosiče údajov; magnetické dekodéry; magnetické páskové jednotky do počítača; mikroprocesory; modemy; monitory; myši (lokátory); optické nosiče údajov; odrazové disky na odevy na zabránenie dopravným nehodám; odrazové sklíčka na oblečenie na zabránenie dopravným nehodám; okuliare proti oslneniu; odrušovače (elekrotechnika); objektívy astrofotografické; odbočnice, odbočné skrinky (elektrotechnika); nástroje na meranie obrysov; palivové čerpadlá na čerpacie stanice; okruhpolygrafické slučky; objektívy (optika); obmedzovače (elektrotechnika); pásky na zvukové nahrávanie; olovnice; optické žiarovky; optické šošovky; okuliare; nástroje s okuliarmi; okuliarové sklá; optické výrobky; rámy na okuliare; ohmmetre; optické prístroje a nástroje; optické sklo; oscilografy; elektrické otvárače dverí; ozonizéry; parkovacie hodiny; samoregulačné palivové čerpadlá; elektrické odpory; otáčkomery; elektrické objímky; pásky na čistenie nahrávacích hláv; elektrické odprašovacie zariadenia; puzdrá na okuliare; optické vlákna; ozvučnice ampliónov; nahrané operačné programy; optické kondenzátory; optické čítače; optické disky; objímky elektrických káblov; prístroje na rozbor vzduchu; poplašné zariadenia; zariadenia na rozbor potravy; stroje na počítanie a triedenie peňazí; automatické rozvádzače ako stroje; požiarne hlásiče; prípojky (elektrotechnika); gramofónové prenosky; plášte elektrických káblov; počítacie dosky; počítacie stroje; posuvné meradlá; planografické prístroje; prístroje a nástroje na meranie objemu; rozvodné skrine, spínacie skrine; počítadlá; rozvodné panely; elektrické regulátory; prúdové usmerňovače; radič článkov (elektrotechnika); elektrické redukcie; reproduktory, amplióny; prerušovače; rozvodné pulty (elektrina); premietacie plátna; riadiace panely; elektrické relé; prístroje na čistenie gramofónových platní; prístroje na čistenie zvukových diskov; refraktometre; poistky; plynomery; rastre na výrobu štočkov; rádioprijímače a videoprijímače; rýchlomery, tachometre; dverové priezory; periskopy; počítačové pamäte; presné meracie prístroje; prizmy; pozorovacie prístroje; počítače; nahrané počítačové programy; automatické riadenie dopravných prostriedkov; planimetre; polarimetre; rádiotelefónne zariadenia; rádiotelegrafické zariadenia; premietacie prístroje; pyrometre; radary; rádiologické zariadenia na priemyselné účely; refraktory; respirátory na filtráciu vzduchu; reostaty; počítacie stroje na poštové známky; regulátory otáčok gramofónov; presné váhy; regulátory napätia do automobilov; registračné pokladnice; elektrické zariadenia na priťahovanie a ničenie hmyzu; pružné disky; počítačové klávesnice; polovodiče; prístroje a nástroje na použitie v chémii; laboratórne pece; periférne zariadenia k počítačom; počítačový softvér; rozhrania k počítačom; elektrické regulátory svetla; tlačiarne k počítačom; procesory (centrálne procesorové jednotky); procesory (základné jednotky samočinného počítača); solárne články; sčítacie stroje; skriňové rozvádzače (elektrina); požiarne signalizačné zariadenie; elektrické signalizačné zvončeky; skrinky, škatule na reproduktory; signalizačné návestné zvonce a zvony; spínače; spojky; spojovacie skrinky pre elektrotechniku; spúšte uzávierok (fotografia); sonary, ultrazvukové lokátory; telefónne slúchadlá; spojky elek-

trického vedenia; elektrické spojky; elektrické spriahadlá; vysielače elektronických signálov; stroje a zariadenia na skúšanie materiálu; skúšobné prístroje s výnimkou prístrojov na lekárske účely; sušičky (zariadenia na použitie v kinematografii); signalizačné panely svetelné alebo mechanické; salinometre (prístroje na meranie obsahu soli vo vode, pôde); statívy na fotoaparáty; spektroskopy; sondy na vedecké účely; satelity na vedecké účely; simulátory vedenia a riadenia dopravných prostriedkov; sirény; sondážne zariadenia a stroje; sonometre; spektrografy; sférometre; stereoskopy; stereoskopické zariadenia; sulfitometre; hmlové signály s výnimkou výbušných; zariadenia na spracovanie textu zariadenia; elektrické spájkovačky; digitálne súradnicové zapisovače; spojky na elektrické káble; reklamné svetelné tabule; elektrotechnické svorky; tachometre; tachometre do vozidiel; taxametre; telefónne prístroje; telefónne slúchadlá; telefotografické zariadenia; telegrafné drôty; telegrafy; telemetre; teleskopy; teleskopy pre strelné zbrane; teletypy, ďalekopisné zariadenia; televízne zariadenia; snímače teploty; elektrické stroje na tepovanie kobercov; termostaty; tlačidlá zvončekov; zariadenia na meranie tlaku; automatické indikátory nízkeho tlaku v automobilových pneumatikách; tlakomery na ventily; elektrické tlmiče svetla; transformátory; tranzistory; trojnožky alebo statívy na fotoaparáty; účtovacie stroje; ukazovatele hladiny vody; urinometre; váhy; analytické váhy; listové váhy; vákuové manometre; variometre; prístroje a nástroje na váženie; videokazety; viskozimetre; vlhkomery; vlnomery; zariadenia na meranie hladiny vody; elektrické vodiče; vodováhy; voltmetre; elektrické výbojky; vypínače; vysávače; vysielacie zariadenia - telekomunikácie; vysielače elektronických signálov; vysokofrekvenčné prístroje; výškomery; vyučovacie zariadenia; vzduchomery; zábavné zariadenia prispôsobené na fungovanie len spolu s televíznymi prijímačmi; zabezpečovacie zariadenia proti odcudzeniu; zameriavacie ďalekohľady pre strelné zbrane; elektrické zámky; batérie na zapaľovanie; elektrické zariadenia na zapaľovanie; zariadenia na kontrolu frankovania; zariadenia na meranie vzdialeností; zariadenia na spracovanie údajov; elektrické zásuvky, zástrčky a iné elektrické spojky; elektrické zariadenia na zatavovanie plastických materiálov; závažia; závitníkové kalibre; zdvíhacie zariadenia; zosilňovacie elektródy; zosilňovače; zvončeky ako poplašné zariadenia; zvončeky elektrické signalizačné; elektrické dverové zvončeky; zariadenia na prenášanie zvuku; zvukové nahrávacie zariadenia; zvukové nahrávky - disky; zvukové nahrávky - nosiče; zvukové poplašné zariadenia; prehrávače; zvukové signálne zariadenia; zvukovody; elektrické žehličky; žiarivky ako svietidlá a elektrónky.

11 - Chladiace spotrebiče a zariadenia; chladiace stroje; chladničky; elektrické fritézy; grily; horúce platne; hriankovače; elektrické kanvice; elektrické filtračné alebo extrakčné kávovary; elektrické kávovary; elektrické kávové filtre; klimatizačné zariadenia; elektrické kuchynské potreby; elektrické lampy; lampy na svietenie; mraziace zariadenia, mrazničky; prístroje na chladenie vzduchu; sušiče na vlasy; elektrické svetlá na vianočné stromčeky; variče; elektrické vykurovacie telesá.

14 - Elektrické hodiny a hodinky.

36 - Správa nehnuteľností; sprostredkovanie nehnuteľností.

37 - Inštalovanie a opravy elektrických spotrebičov; oprava fotografických prístrojov; oprava hodín; inštalácia a opravy chladiacich zariadení; inštalácia a opravy klimatizačných zariadení; montáž kuchynských zariadení.

39 - Automobilová preprava; nákladná kamiónová doprava; dovoz, doprava.

(540)

(732) NAY, spol. s r. o., Ľadová 3, 811 05 Bratislava, SK;
(740) Čechvalová Dagmar, Bratislava, SK;

---

(111) 184551
(151) 23.2.1999
(156) 24.2.2005
(180) 24.2.2015
(210) 585-95
(220) 24.2.1995
(442) 4.11.1998
(450) 7.5.1999
7 (511) 9
(511) 9 - Kontaktné šošovky.
(540) FRESH LOOK
(732) NOVARTIS AG, 4002 Basel, CH;
(740) Čechvalová Dagmar, Bratislava, SK;

---

(111) 184606
(151) 12.3.1999
(156) 10.2.2005
(180) 10.2.2015
(210) 402-95
(220) 10.2.1995
(442) 2.12.1998
(450) 11.6.1999
7 (511) 9, 16
(511) 9 - Ekonomický softvér.
16 - Ekonomický softvér na papierových nosičoch.
(540) ABRA GOLD
(732) AKTIS, a. s., Na Valentince 1, 150 00 Praha 5, CZ;
(740) Bachratá Magdaléna, Mgr., Bratislava, SK;

---

(111) 184888
(151) 19.4.1999
(156) 9.2.2005
(180) 9.2.2015
(210) 401-95
(220) 9.2.1995
(442) 11.1.1999
(450) 12.7.1999
7 (511) 7, 8, 11, 17, 20, 21, 26, 28, 37
(511) 7 - Stroje elektromechanické pre chemický priemysel; umývačky fliaš; kryty ako časti strojov; razidlá ako stroje; umývačky riadu; lisovacie stroje.
8 - Krájač syrov; krájač vajec; navliekače nití; lyžice; puzdrá na britvy, žiletky, holiace strojčeky; formy; krájače na zeleninu.
11 - Klimatizačné zariadenia; teplovzdušné zariadenia; bojlery, ohrievače vody; ventilátory; vykurovacie zariadenia, vyhrievacie zariadenia; vyhrievacie telesá; vodovodné zariadenia; sušičky ako prístroje; zariadenia na sušenie; umývadlá; teplovodné vykurovacie zariadenia; chladiace prístroje a zariadenia; regulátory na vodné alebo plynové zariadenia a potrubia; vetracie zariadenia; vodárenské zariadenia.
17 - Plastické hmoty-polotovary.
20 - Plastikové káblové alebo rúrkové spojky, príchytky; prepravky na fľaše; matice s výnimkou kovových; obalové nádoby z plastických hmôt; obloženie alebo ozdoby na nábytok s výnimkou kovových; umývadlá, skrinky s umývadlom; plásty; plastové lišty na nábytok, tesniace uzávery s výnimkou kovových, uzávery na fľaše s výnimkou kovových; drevené alebo plastové debny; nádoby z dreva alebo plastu.
21 - Nádoba na chlieb; puzdrá na mydlo, mydlovničky; misky; hrebene; koreničky; puzdrá na hrebene; kvetináče; smetné nádoby; nádoby na ľad; podnosy na použitie v domácnosti s výnimkou podnosov z drahých kovov.
26 - Spony na topánky; sponky do vlasov; spony na obuv; navliekacie ihly.
28 - Hračky.
37 - Montáž a opravy vykurovacích zariadení; inštalácia a opravy chladiacich zariadení; inštalácia a opravy klimatizačných zariadení; klampiarstvo a inštalatérstvo.
(540)

(732) KORADO, a. s., Bří Hubálků 869, 560 02 Česká Třebová, CZ;
(740) Beleščák Ladislav, Ing., Piešťany, SK;

---

(111) 184889
(151) 19.4.1999
(156) 14.2.2005
(180) 14.2.2015
(210) 431-95
(220) 14.2.1995
(442) 11.1.1999
(450) 12.7.1999
7 (511) 9, 16, 20, 39
(511) 9 - Počítače, ich fitingy a časti, počítačový softvér; zabezpečovacie zariadenia a programy na použitie v spojení s počítačmi, počítačovými prístrojmi a príslušenstvom; počítačové periférne zariadenia vrátane tlačiarní a klávesníc; stojany špeciálne prispôsobené na počítače; držiaky diskov; filtre; ochrany pred nárazovými stavmi; kompasy; kalkulačky; sčítacie stroje; účtovacie stroje; myši; zariadenia na spracovanie dát; magnetické nosiče dát; diskety; výstražné a informačné tabule; kontrolné (registračné) pokladne; počítacie prístroje; hasiace prístroje; podložky na myši; ochrany proti prachu na počítačové tlačiarne a terminály; laminovacie stroje; čistiace zariadenia a médiá na počítače a ich periférne zariadenia; ochranné znaky, štítky; faxové prístroje; prístroje a zariadenia na váženie a frankovanie listov; kopírovacie zariadenia; optické snímače znakov; diktovacie zariadenia; zariadenia na frankovanie pošty; časti a fitingy uvedených výrobkov.
16 - Papier, výrobky z papiera; lepenka, výrobky z lepenky; tlačivá; periodické publikácie; knihy; knihárske materiály; papierenský tovar; kancelárske lepidlá; kancelárske potreby (okrem nábytku); kovové spony na registračné účely; obálky a dosky, všetko na kancelárske použitie; písacie stroje a ich súčasti; záznamníky a lepidlá.
20 - Nábytok; vozíky ako nábytok; kancelársky nábytok; skrinky; stojany, regály; zásteny; tabule; písacie stoly; stoly; časti a fitingy všetkých uvedených výrobkov.
39 - Zabezpečovanie, zasielanie a doručovanie tovarov na objednávku.
(540) VIKING
(732) VIKING OFFICE PRODUCTS, INC., 13809 South Figueroa Street, Los Angeles, California, US;
(740) Fajnorová Mária, Ing., Bratislava, SK;

---

(111) 185351
(151) 24.5.1999
(156) 3.10.2004
(180) 3.10.2014
(210) 2289-94
(220) 3.10.1994
(442) 11.2.1999
(450) 6.8.1999
7 (511) 1, 16
(511) 1 - Obuvnícke lepidlá so zníženou toxicitou na použitie v priemysle.
16 - Obuvnícke lepidlá so zníženou toxicitou na použitie v domácnosti.
(540) TOP-FIX
(732) MATADORFIX, spol. s r. o., Kopčianska cesta 24, 852 58 Bratislava, SK;
(740) Filípek Ján, Ing., Bratislava, SK;

---

(111) 186555
(151) 13.8.1999
(156) 17.5.2004
(180) 17.5.2014
(210) 1152-94
(220) 17.5.1994
(442) 7.5.1999
(450) 8.11.1999
7 (511) 9
(511) 9 - Počítačové softvéry.
(540) INFORMIX
(732) INTERNATIONAL BUSINESS MACHINES CORPORATION, Armonk, New York 10504, US;
(740) Tomeš Pavol, Ing., Bratislava, SK;

---

(111) 186560
(151) 13.8.1999
(156) 29.9.2004
(180) 29.9.2014
(210) 2250-94
(220) 29.9.1994
(442) 7.5.1999
(450) 8.11.1999
7 (511) 7, 35, 37, 42
(511) 7 - Obrábacie stroje a ozubená technika patriaca len do triedy 7.
35 - Podpora predaja v oblasti obrábacích strojov a ozubenej techniky, pomoc pri riadení obchodnej činnosti v uvedenej oblasti a poradenstvo pri vedení podnikov v uvedenej oblasti a pri vedení spoločností podobného alebo rovnakého zamerania.
37 - Údržba a opravy obrábacích strojov a ozubenej techniky.
42 - Projektovanie, plánovanie a vývoj obrábacích strojov a ozubenej techniky, poradenská činnosť a právne zastupovanie firiem v oblasti obrábacích strojov a ozubenej techniky.
(540) LIEBHERR
(732) Liebherr Verzahntechnik GmbH, Kaufbeuer Str. 141, 87437 Kempten, DE;
(740) Bačík Kvetoslav, Ing., Nová Dubnica, SK;

---

(111) 187630
(151) 20.10.1999
(156) 9.2.2005
(180) 9.2.2015
(210) 391-95
(220) 9.2.1995
(442) 12.7.1999
(450) 18.1.2000
7 (511) 9, 16, 25, 28, 41
(511) 9 - Audio, video, počítačové a laserové disky, nahraté audio- a videopásky, nahraté audio- a videoprogramy, kompaktné disky, počítačové disky, počítačové operačné programy, počítačové programy a počítačové softvéry.
16 - Publikácie a tlačoviny.
25 - Odevy, najmä športové odevy a odevy na chvíle voľna, obuv a pokrývky hlavy.
28 - Hračky a športové potreby.
41 - Výchovná a zábavná činnosť.
(540) SEATTLE SONICS
(732) NBA PROPERTIES, INC., Olympic Tower Building, 645 Fifth Avenue, New York, New York 10022, US;
(740) Fajnorová Mária, Ing., Bratislava, SK;

---

(111) 187667
(151) 17.11.1999
(156) 10.2.2005
(180) 10.2.2015
(210) 412-95
(220) 10.2.1995
(442) 6.8.1999
(450) 14.2.2000
7 (511) 6, 35, 36, 37, 39, 40, 41, 42
(511) 6 - Oceľové konštrukcie neprenosné a stavebné oceľové dielce; konštrukcie (kovové, stavebné), kovové dielce (stavebné), kovové schodiská, oceľové konštrukcie.
35 - Zastupiteľstvo pre vývoz a dovoz v rozsahu povolenej činnosti; marketing a poradenstvo v rozsahu povolenej hospodárskej činnosti; obchodno-informačné kancelárie; obchodný manažment a podnikové poradenstvo; podnikanie (odhady v oblasti energetiky), pomoc pri riadení obchodnej činnosti, posudzovanie efektívnosti prevádzky a racionalizácie práce; poskytovanie obchodných informácií; zostavovanie štatistických informácií.
36 - Investície; kúpa na splátky; finančný manažment; finančné odhady; znalecké posudky.
37 - Čistenie komínov; elektrické inštalácie; kontrola, dozor a opravy olejových a mazutových horákov; výstavba hydroelektrární; inštalatérske práce, inštalácia a opravy elektrických spotrebičov, opravy púmp a čerpadiel, montáž a údržba strojov, oprava opotrebovaných alebo poškodených motorov, oprava opotrebovaných alebo poškodených strojov; inštalácie, údržba a oprava zabezpečovacích protipožiarnych zariadení; čistenie a opravy kotlov a bojlerov; inštalácie a opravy kúrenia; montáž a údržba lešenia; montáž a údržba konštrukcií; opravy, inštalácie elektrických spotrebičov a elektrického tovaru; inštalovanie a opravy potrubí; údržba a opravy budov; údržba a opravy hospodárskeho zariadenia (v rozsahu povolenej hospodárskej činnosti); zriaďovanie skladov vrátane špeciálnych skladov na ukladanie jadrového paliva a rádioaktívneho materiálu a odpadov.
39 - Dodávanie tovaru v rozsahu povolenej hospodárskej činnosti; automobilová doprava osôb a tovaru; rozvod elektriny a tepla; potápačské práce; skladovanie jadrového paliva, rádioaktívneho materiálu a odpadu vrátane prenájmu skladov; prevádzkovanie verejného colného skladu; tranzitná doprava elektrickej a tepelnej energie.
40 - Výroba elektrickej a tepelnej energie; likvidácia rádioaktívneho odpadu.
41 - Informácie o možnostiach rekreácie, služby pre oddych a rekreáciu; prevádzkovanie vzdelávacích zariadení.
42 - Spravovanie autorských práv; rešerše, odborné, technické konzultácie, vývojová činnosť, projektová činnosť a inžinierska činnosť;

riadenie elektrizačnej sústavy; poskytovanie softvéru; skúšanie materiálov; skúšobne materiálov; pohostinská činnosť a ubytovacie služby; prevádzkovanie sociálnych, obchodných a rekreačných zariadení; hotelierske služby; závodné jedálne; prevádzkovanie hotelového ubytovania; ubytovanie; aktualizovanie, inštalácia a spúšťanie počítačových programov; tvorba počítačových báz dát; programovanie; prenájom počítačového softvéru; tvorba softvéru; výroba softvéru; obnovovanie počítačových báz dát; servis počítačových programov.

(540)

SLOVENSKÉ ELEKTRÁRNE

(732) Slovenské elektrárne, a. s., Hraničná 12, 827 36 Bratislava, SK;

---

(111) 188685
(151) 18.1.2000
(156) 24.2.2005
(180) 24.2.2015
(210) 591-95
(220) 24.2.1995
(442) 8.10.1999
(450) 10.4.2000
7 (511) 33
(511) 33 - Kanadská whisky.
(540)

(732) BROWN-FORMAN CORPORATION, spoločnosť zriadená podľa zákonov štátu Delaware, 850 Dixie Highway, Louisville, Kentucky 40210--1091, US;
(740) Tomeš Pavol, Ing., Bratislava, SK;

---

(111) 190071
(151) 23.3.2000
(156) 21.2.2005
(180) 21.2.2015
(210) 530-95
(220) 21.2.1995
(442) 7.5.1999
(450) 12.6.2000
7 (511) 5, 30
(511) 5 - Škrob na dietetické a farmaceutické účely.
30 - Príchuti - arómy, príchuti do zákuskov a koláčov (s výnimkou éterických olejov); múčne potraviny, škrob pre potravinárstvo (hlavne zemiakový), kukuričná múka, kukuričné vločky, krupica, prášok do pečiva, ovsená kaša, perníky, ozdoby na torty, pečivo, torty, sójová múka, sušienky, vločky kukuričné a ovsené, kukurica, škrobový sirup, škrobový cukor; cestá na koláče.
(540)

(591) Modrá, červená, žltá
(732) Dr. August Oetker Nahrungsmittel KG, Lutterstrasse 14, D-33617 Bielefeld, DE;
(740) Bušová Eva, JUDr., Bratislava, SK;

Prevody a prechody práv

(111) 88999
(210) 5025
(732) LASSELSBERGER, a. s., Adelova 1, 320 00 Plzeň, CZ;
(770) Calofrig, a. s., Tovární ul. 36, 373 12 Borovany, CZ;
(580) 22.2.2005

---

(111) 103600
(210) 20461
(732) LASSELSBERGER, a. s., Adelova 1, 320 00 Plzeň, CZ;
(770) Calofrig, a. s., Tovární ul. 36, 373 12 Borovany, CZ;
(580) 22.2.2005

---

(111) 150803
(210) 13968
(732) LASSELSBERGER, a. s., Adelova 1, 320 00 Plzeň, CZ;
(770) Calofrig, a. s., Tovární ul. 36, 373 12 Borovany, CZ;
(580) 22.2.2005

---

(111) 156492
(210) 35951
(732) Továrna na piana, akciová společnost, Brněnská 207, 500 06 Hradec Králové, CZ;
(770) PETROF, státní podnik, Brněnská 207, 500 06 Hradec Králové, CZ;
Dátum uzavretia zmluvy: 30.9.1997
(580) 2.2.2005

---

(111) 156492
(210) 35951
(732) PETROF, spol. s r. o., Brněnská 207, 500 06 Hradec Králové, CZ;
(770) Továrna na piana, akciová společnost, Brněnská 207, 500 06 Hradec Králové, CZ;
(580) 2.2.2005

---

(111) 157844
(210) 41029
(732) ČZ a. s., Sluneční náměstí č. p. 2540/5, 158 00 Praha 5, CZ;
(770) JZA, a. s. v likvidaci, Sluneční náměstí 2540, 158 00 Praha 5, CZ;
Dátum uzavretia zmluvy: 8.12.2004
(580) 23.2.2005

---

(111) 158396
(210) 42165
(732) LETOV LETECKÁ VÝROBA s. r. o., Beranových 65, 199 02 Praha 9 - Letňany, CZ;
(770) LETOV, akciová společnost, Beranových 65, 199 02 Praha 9 - Letňany, CZ;
Dátum uzavretia zmluvy: 22.11.2004
(580) 28.1.2005

---

(111) 160855
(210) 45291
(732) COLORLAK, akciová společnost, Tovární 1076, 686 02 Staré Město u Uherského Hradiště, CZ;
(770) STACOL, a. s., Americká 35, 120 00 Praha 2, CZ;
(580) 4.2.2005

---

(111) 160856
(210) 45292
(732) COLORLAK, akciová společnost, Tovární 1076, 686 02 Staré Město u Uherského Hradiště, CZ;
(770) STACOL, a. s., Americká 35, 120 00 Praha 2, CZ;
(580) 4.2.2005

---

(111) 161541
(210) 44271
(732) CORPORACION HABANOS, S. A., Ave. 3ra. No. 2006 e/20y 22, Miramar, Ciudad de la Habana, CU;
(770) Empresa Cubana del Tabaco, trading as CUBATABACO, 104 O'Reilly Street, Havana City, CU;
Dátum uzavretia zmluvy: 4.1.2005
(580) 7.2.2005

---

(111) 162671
(210) 48508
(732) LICENCIAS Y EXCLUSIVAS TEXTILES, S. A., Av. de Balmes, 16, IGUALADA /Barcelona/, ES;
(770) CORPORACION EMPRESARIAL VALLS, S. A., Av. Balmes, 16, IGUALADA /Barcelona/, ES;
Dátum uzavretia zmluvy: 11.1.2005
(580) 23.2.2005

---

(111) 164535
(210) 51283
(732) The Diller Corporation, c/o Formica Corporation Chemed Center, 255 East Fifth Street, Cincinnati, Ohio 45202, US;
(770) Formica Corporation, 10155 Reading Road, Cincinnati, Ohio 45241, US;
Dátum uzavretia zmluvy: 6.9.2004
(580) 23.2.2005

---

(111) 165285
(210) 52501
(732) Capri Sun AG, Neugasse 22, CH-6300 Zug, CH;
(770) Deutsche SiSi-Werke GmbH & Co. Betriebs KG, Rudolf-Wild-Strasse 4-6, D-69214 Eppelheim, DE;
Dátum uzavretia zmluvy: 20.12.2004
(580) 9.2.2005

---

(111) 166209
(210) 54138
(732) Nippon Soda Co., Ltd., 2-1, Ohtemachi 2-chome, Chiyoda-ku, Tokyo, JP;
(770) Dainippon Ink and Chemicals, Inc., Tokio, JP;
Dátum uzavretia zmluvy: 21.12.2004
(580) 8.2.2005

---

(111) 166529
(210) 54828
(732) LASSELSBERGER, a. s., Adelova 1, 320 00 Plzeň, CZ;
(770) Calofrig, a. s., Tovární ul. 36, 373 12 Borovany, CZ;
(580) 22.2.2005

---

(111) 167295
(210) 55928
(732) CORPORACION HABANOS, S. A., Ave. 3ra. No. 2006 e/20y 22, Miramar, Ciudad de la Habana, CU;
(770) Empresa Cubana del Tabaco, trading as CUBATABACO, 104 O'Reilly Street, Havana City, CU;
Dátum uzavretia zmluvy: 4.1.2005
(580) 7.2.2005

---

(111) 167478
(210) 56381
(732) SPV CO Limited, Agiou Pavlou 15, Ledra House, Agios Andreas, P.C. 1105 Nicosia, CY;
(770) KOTVA NEMOVITOSTI, k. s., Příkop 4, 602 00 Brno, CZ;
(580) 24.2.2005

---

(111) 168978
(210) 58305
(732) Nippon Soda Co., Ltd., 2-1, Ohtemachi 2-chome, Chiyoda-ku, Tokyo, JP;
(770) DAINIPPON INK & CHEMICALS, INC., 35-58 Sakashita 3-chome, Itabashi-ku, Tokyo, JP;
Dátum uzavretia zmluvy: 21.12.2004
(580) 8.2.2005

---

(111) 169776
(210) 59447
(732) Mohorita Vladimír, Mgr., Ďumbierska 16, 080 01 Prešov, SK;
(770) Z-MEDIA, s. r. o., Ďumbierska 16, 080 01 Prešov 1, SK;
Dátum uzavretia zmluvy: 31.12.2004
(580) 28.2.2005

---

(111) 170668
(210) 60201
(732) Cirrus System, Inc., spoločnosť zriadená podľa zákonov štátu Delaware, 2000 Purchase Street, Purchase, New York 10577-2509, US;
(770) Cirrus System, Inc., spoločnosť zriadená podľa zákonov štátu Texas, 2000 Purchase Street, Purchase, New York 10577-2509, US;
(580) 23.2.2005

---

(111) 170668
(210) 60201
(732) Cirrus System, LLC, 1209 Orange Street, 19801 Wilmington, (New Castle County), Delaware, US;
(770) Cirrus System, Inc., spoločnosť zriadená podľa zákonov štátu Delaware, 2000 Purchase Street, Purchase, New York 10577-2509, US;
(580) 23.2.2005

---

(111) 174545
(210) 69394
(732) LITHOPLAST, s. r. o., Branka 60, 624 00 Brno, CZ;
(770) RADEG, spol. s r. o., Nádražní 7, 602 00 Brno, CZ;
Dátum uzavretia zmluvy: 2.8.2004
(580) 23.2.2005

---

(111) 174577
(210) 70647
(732) COLORLAK, akciová společnost, Tovární 1076, 686 02 Staré Město u Uherského Hradiště, CZ;
(770) STACOL, a. s., Americká 35, 120 00 Praha 2, CZ;
(580) 4.2.2005

---

(111) 175991
(210) 66909
(732) COLORLAK, akciová společnost, Tovární 1076, 686 02 Staré Město u Uherského Hradiště, CZ;
(770) STACOL, a. s., Americká 35, 120 00 Praha 2, CZ;
(580) 4.2.2005

---

(111) 179752
(210) 1673-94
(732) SYSTÉM INZERTNÍCH SLUŽEB, spol. s r. o., Vlárská 22, 672 78 Brno, CZ;
(770) Šoula Zdeněk, Filipova 12, 635 00 Brno, CZ;
Dátum uzavretia zmluvy: 4.1.2005
(580) 28.2.2005

---

(111) 181483
(210) 68543
(732) COLORLAK, akciová společnost, Tovární 1076, 686 02 Staré Město u Uherského Hradiště, CZ;
(770) STACOL, a. s., Americká 35, 120 00 Praha 2, CZ;
(580) 4.2.2005

---

(111) 181484
(210) 68544
(732) COLORLAK, akciová společnost, Tovární 1076, 686 02 Staré Město u Uherského Hradiště, CZ;
(770) STACOL, a. s., Americká 35, 120 00 Praha 2, CZ;
(580) 4.2.2005

---

(111) 181485
(210) 68545
(732) COLORLAK, akciová společnost, Tovární 1076, 686 02 Staré Město u Uherského Hradiště, CZ;
(770) STACOL, a. s., Americká 35, 120 00 Praha 2, CZ;
(580) 4.2.2005

---

(111) 182934
(210) 2563-95
(732) V&S Vin & Sprit Aktiebolag (publ), SE-11797 Stockholm, SE;
(770) V&S Danmark A/S, 4 Langebrogade, DK-1016 Copenhagen K, DK;
(580) 25.2.2005

---

(111) 184319
(210) 50-96
(732) COLORLAK, akciová společnost, Tovární 1076, 686 02 Staré Město u Uherského Hradiště, CZ;
(770) STACOL, a. s., Americká 35, 120 00 Praha 2, CZ;
(580) 4.2.2005

---

(111) 184452
(210) 1024-96
(732) EAGLE PACK PET FOODS, INC., spol. zriadená podľa zákonov št. Delaware, 1025 West 11th Street, Mishawaka, IN, US;
(770) Eagle Pet Products, Inc. spoločnosť organizovaná a existujúca podľa zákonov štátu Indiana, 1011 West 11th Street, Mishawaka, Indiana 46544, US;
Dátum uzavretia zmluvy: 24.9.2004
(580) 18.2.2005

---

(111) 184453
(210) 1025-96
(732) EAGLE PACK PET FOODS, INC., spol. zriadená podľa zákonov št. Delaware, 1025 West 11th Street, Mishawaka, IN, US;
(770) Eagle Pet Products, Inc. spoločnosť organizovaná a existujúca podľa zákonov štátu Indiana, 1011 West 11th Street, Mishawaka, Indiana 46544, US;
Dátum uzavretia zmluvy: 24.9.2004
(580) 18.2.2005

---

(111) 184482
(210) 1202-96
(732) Générale Biscuit, 4/6 rue Edouard Vaillant, 91200 Athis-Mons, FR;
(770) UNITED BISCUITS (UK) LIMITED, Church Road, West Drayton, Middlesex UB7 7PR, GB;
(580) 11.2.2005

---

(111) 184488
(210) 1214-96
(732) ASCENTIAL SOFTWARE CORPORATION, 4100 Bohannon Drive, Menlo Park, California 94025, US;
(770) DATABASE SOFTWARE, INC., 4100 Bohannon Drive, Menlo Park, California 94025, US;
(580) 23.2.2005

---

(111) 184488
(210) 1214-96
(732) INTERNATIONAL BUSINESS MACHINES CORPORATION, Armonk, New York 10504, US;
(770) ASCENTIAL SOFTWARE CORPORATION, 4100 Bohannon Drive, Menlo Park, California 94025, US;
Dátum uzavretia zmluvy: 12.5.2004
(580) 23.2.2005

---

(111) 185519
(210) 1890-96
(732) The Diller Corporation, c/o Formica Corporation Chemed Center, 255 East Fifth Street, Cincinnati, Ohio 45202, US;
(770) Formica Corporation, 10155 Reading Road, Cincinnati, Ohio 45241-4729, US;
Dátum uzavretia zmluvy: 6.9.2004
(580) 23.2.2005

---

(111) 185520
(210) 1891-96
(732) The Diller Corporation, c/o Formica Corporation Chemed Center, 255 East Fifth Street, Cincinnati, Ohio 45202, US;
(770) Formica Corporation, 10155 Reading Road, Cincinnati, Ohio 45241-4729, US;
Dátum uzavretia zmluvy: 6.9.2004
(580) 23.2.2005

---

(111) 185957
(210) 1892-96
(732) The Diller Corporation, c/o Formica Corporation Chemed Center, 255 East Fifth Street, Cincinnati, Ohio 45202, US;
(770) Formica Corporation, 10155 Reading Road, Cincinnati, Ohio 45241-4729, US;
Dátum uzavretia zmluvy: 6.9.2004
(580) 23.2.2005

---

(111) 186338
(210) 2598-96
(732) HORIZON, s. r. o., Francisciho 21, 080 01 Prešov, SK;
(770) HORIZON, v.o.s., Levočská 22, 080 01 Prešov, SK;
Dátum uzavretia zmluvy: 11.1.2005
(580) 18.2.2005

---

(111) 186555
(210) 1152-94
(732) ASCENTIAL SOFTWARE CORPORATION, 4100 Bohannon Drive, Menlo Park, California 94025, US;
(770) DATABASE SOFTWARE, INC., 4100 Bohannon Drive, Menlo Park, California 94025, US;
(580) 23.2.2005

---

(111) 186555
(210) 1152-94
(732) INTERNATIONAL BUSINESS MACHINES CORPORATION, Armonk, New York 10504, US;
(770) ASCENTIAL SOFTWARE CORPORATION, 4100 Bohannon Drive, Menlo Park, California 94025, US;
Dátum uzavretia zmluvy: 12.5.2004
(580) 23.2.2005

---

(111) 187219
(210) 1675-97
(732) Burda Eduard, JUDr., Cabanova ul. č. 1197/6, 949 01 Nitra, SK; Burdová Katarína, JUDr., Cabanova ul. č. 1197/6, 949 01 Nitra, SK; Balková Jaroslava, Ing., Hodžova 410/50, 949 01 Nitra, SK;
(770) HELIAND, spol. s r.o., Bratislavská 101, 921 01 Piešťany, SK;
Dátum uzavretia zmluvy: 28.6.2002
(580) 7.2.2005

---

(111) 189137
(210) 3646-97
(732) FAMILY DAVO, s. r. o., Pod Tlustou 5068, 760 01 Zlín, CZ;
(770) DF PARTNER, s. r. o., Zádveřice 165, 763 12 Vizovice, CZ;
Dátum uzavretia zmluvy: 24.1.2005
(580) 10.2.2005

---

(111) 189471
(210) 3647-97
(732) FAMILY DAVO, s. r. o., Pod Tlustou 5068, 760 01 Zlín, CZ;
(770) DF PARTNER, s. r. o., Zádveřice 165, 763 12 Vizovice, CZ;
Dátum uzavretia zmluvy: 24.1.2005
(580) 10.2.2005

---

(111) 189472
(210) 3648-97
(732) FAMILY DAVO, s. r. o., Pod Tlustou 5068, 760 01 Zlín, CZ;
(770) DF PARTNER, s. r. o., Zádveřice 165, 763 12 Vizovice, CZ;
Dátum uzavretia zmluvy: 24.1.2005
(580) 10.2.2005

---

(111) 192775
(210) 3503-97
(732) POLAR MEDIA, s. r. o., Varenská 2723/51, 702 00 Ostrava - Moravská Ostrava, CZ;
(770) Studio CLIPPER, v. o. s., Varenská 2723/51, 702 00 Moravská Ostrava, CZ;
Dátum uzavretia zmluvy: 16.11.2004
(580) 23.2.2005

---

(111) 193595
(210) 638-99
(732) SYSTÉM INZERTNÍCH SLUŽEB, spol. s r. o., Vlárská 22, 672 78 Brno, CZ;
(770) CITY PRESS, s. r. o., Železničiarska 6, 811 04 Bratislava, SK;
Dátum uzavretia zmluvy: 4.1.2005
(580) 1.3.2005

---

(111) 193596
(210) 639-99
(732) SYSTÉM INZERTNÍCH SLUŽEB, spol. s r. o., Vlárská 22, 672 78 Brno, CZ;
(770) CITY PRESS, s. r. o., Železničiarska 6, 811 04 Bratislava, SK;
Dátum uzavretia zmluvy: 4.1.2005
(580) 1.3.2005

---

(111) 194083
(210) 2419-99
(732) HL Propan Slovakia, spol. s r. o., Chotárna 35, 949 01 Nitra, SK;
(770) PROGAS SLOVAKIA, spol. s r. o., Štúrova 106, 949 01 Nitra, SK;
Dátum uzavretia zmluvy: 2.12.2004
(580) 7.2.2005

---

(111) 194439
(210) 2195-99
(732) ONM, s. r. o., Mostová 2, 811 02 Bratislava, SK;
(770) MEDIATEL, spol. s r. o., Pri starej prachárni 14, 832 05 Bratislava, SK;
(580) 28.2.2005

---

(111) 195190
(210) 3308-99
(732) L. Q. Z. JOKR s. r. o., Zahradní 22, 747 92 Háj ve Slezsku - Lhota, CZ;
(770) LQZ SLOVAKIA s. r. o., Dolný Šianec 1, 911 48 Trenčín, SK;
Dátum uzavretia zmluvy: 24.9.2004
(580) 28.2.2005

---

(111) 195880
(210) 587-2000
(732) HL Propan Slovakia, spol. s r. o., Chotárna 35, 949 01 Nitra, SK;
(770) PROGAS SLOVAKIA, spol. s r. o., Štúrova 106, 949 01 Nitra, SK;
Dátum uzavretia zmluvy: 2.12.2004
(580) 7.2.2005

---

(111) 196120
(210) 933-2000
(732) EASTMAN KODAK COMPANY, 343 State Street, Rochester, New York, US;
(770) Heidelberger Druckmaschinen Aktiengesellschaft, 52-60 Kurfürsten-Anlage, D-69115 Heidelberg, DE;
Dátum uzavretia zmluvy: 3.6.2004
(580) 23.2.2005

---

(111) 196595
(210) 1970-99
(732) CARREFOUR, S. A., 6, avenue Raymond Poincaré, 75 016 Paríž, FR;
(770) CARREFOUR Česká republika, s. r. o., Podbabská 17, 160 00 Praha, CZ;
Dátum uzavretia zmluvy: 20.9.2004
(580) 8.2.2005

---

(111) 196642
(210) 1553-2000
(732) LASSELSBERGER, a. s., Adelova 1, 320 00 Plzeň, CZ;
(770) Calofrig, a. s., Tovární ul. 36, 373 12 Borovany, CZ;
(580) 22.2.2005

---

(111) 196643
(210) 1554-2000
(732) LASSELSBERGER, a. s., Adelova 1, 320 00 Plzeň, CZ;
(770) Calofrig, a. s., Tovární ul. 36, 373 12 Borovany, CZ;
(580) 22.2.2005

---

(111) 196644
(210) 1555-2000
(732) LASSELSBERGER, a. s., Adelova 1, 320 00 Plzeň, CZ;
(770) Calofrig, a. s., Tovární ul. 36, 373 12 Borovany, CZ;
(580) 22.2.2005

---

(111) 196645
(210) 1556-2000
(732) LASSELSBERGER, a. s., Adelova 1, 320 00 Plzeň, CZ;
(770) Calofrig, a. s., Tovární ul. 36, 373 12 Borovany, CZ;
(580) 22.2.2005

---

(111) 198803
(210) 191-2001
(732) Slovenské kreditné karty, a. s., Hlavné námestie 12, 060 01 Kežmarok, SK;
(770) WIKTOR/LEO BURNETT ADVERTISING, s. r. o., Leškova 5, 811 04 Bratislava, SK;
(580) 8.2.2005

---

(111) 200723
(210) 3437-2000
(732) MBT (Schweiz) AG, Vulkanstrasse 110, Zürich, CH;
(770) EKKL športové povrchy, s. r. o., 9. mája 15, 917 01 Trnava, SK;
Dátum uzavretia zmluvy: 13.12.2004
(580) 24.2.2005

---

(111) 201522
(210) 2996-2001
(732) Actelion Pharmaceuticals Ltd., Gewerbestrasse 16, 4123 Allschwil, CH;
(770) Oxford GlycoSciences (UK) Limited, 10 The Quadrant, Barton Lane, Abingdon Science Park, Abingdon, OX14 4RY, GB;
Dátum uzavretia zmluvy: 15.11.2004
(580) 23.2.2005

---

(111) 201837
(210) 2314-2001
(732) ONM, s. r. o., Mostová 2, 811 02 Bratislava, SK;
(770) MEDIATEL spol. s r. o., Pri Starej prachárni 14, 832 05 Bratislava, SK;
(580) 28.2.2005

---

(111) 202759
(210) 3924-2001
(732) IVAX Pharmaceuticals, s. r. o., Ostravská 29, 747 70 Opava-Komárov, CZ;
(770) IVAX - CR, a. s., Ostravská 29, 747 70 Opava - - Komárov, CZ;
(580) 23.2.2005

---

(111) 203114
(210) 487-2002
(732) COLORLAK, akciová společnost, Tovární 1076, 686 02 Staré Město u Uherského Hradiště, CZ;
(770) STACOL, a. s., Americká 35/177, 120 00 Praha 2, CZ;
(580) 7.2.2005

---

(111) 203115
(210) 488-2002
(732) COLORLAK, akciová společnost, Tovární 1076, 686 02 Staré Město u Uherského Hradiště, CZ;
(770) STACOL, a. s., Americká 35/177, 120 00 Praha 2, CZ;
(580) 7.2.2005

---

(111) 203116
(210) 489-2002
(732) COLORLAK, akciová společnost, Tovární 1076, 686 02 Staré Město u Uherského Hradiště, CZ;
(770) STACOL, a. s., Americká 35/177, 120 00 Praha 2, CZ;
(580) 7.2.2005

---

(111) 203117
(210) 490-2002
(732) COLORLAK, akciová společnost, Tovární 1076, 686 02 Staré Město u Uherského Hradiště, CZ;
(770) STACOL, a. s., Americká 35/177, 120 00 Praha 2, CZ;
(580) 7.2.2005

---

(111) 203118
(210) 491-2002
(732) COLORLAK, akciová společnost, Tovární 1076, 686 02 Staré Město u Uherského Hradiště, CZ;
(770) STACOL, a. s., Americká 35/177, 120 00 Praha 2, CZ;
(580) 7.2.2005

---

(111) 203119
(210) 492-2002
(732) COLORLAK, akciová společnost, Tovární 1076, 686 02 Staré Město u Uherského Hradiště, CZ;
(770) STACOL, a. s., Americká 35/177, 120 00 Praha 2, CZ;
(580) 7.2.2005

---

(111) 203120
(210) 493-2002
(732) COLORLAK, akciová společnost, Tovární 1076, 686 02 Staré Město u Uherského Hradiště, CZ;
(770) STACOL, a. s., Americká 35/177, 120 00 Praha 2, CZ;
(580) 7.2.2005

---

(111) 203121
(210) 494-2002
(732) COLORLAK, akciová společnost, Tovární 1076, 686 02 Staré Město u Uherského Hradiště, CZ;
(770) STACOL, a. s., Americká 35/177, 120 00 Praha 2, CZ;
(580) 7.2.2005

---

(111) 203122
(210) 495-2002
(732) COLORLAK, akciová společnost, Tovární 1076, 686 02 Staré Město u Uherského Hradiště, CZ;
(770) STACOL, a. s., Americká 35/177, 120 00 Praha 2, CZ;
(580) 7.2.2005

---

(111) 203123
(210) 496-2002
(732) COLORLAK, akciová společnost, Tovární 1076, 686 02 Staré Město u Uherského Hradiště, CZ;
(770) STACOL, a. s., Americká 35/177, 120 00 Praha 2, CZ;
(580) 7.2.2005

---

(111) 203124
(210) 497-2002
(732) COLORLAK, akciová společnost, Tovární 1076, 686 02 Staré Město u Uherského Hradiště, CZ;
(770) STACOL, a. s., Americká 35/177, 120 00 Praha 2, CZ;
(580) 7.2.2005

---

(111) 203125
(210) 498-2002
(732) COLORLAK, akciová společnost, Tovární 1076, 686 02 Staré Město u Uherského Hradiště, CZ;
(770) STACOL, a. s., Americká 35/177, 120 00 Praha 2, CZ;
(580) 7.2.2005

---

(111) 204900
(210) 2368-2002
(732) Screenvision Holdings (Europe), Ltd., 25 Knightsbridge, London SW1X 7RZ, GB;
(770) SCREENVISION HOLDINGS, INC., 1411 Broadway, New York, NY 10018, US;
Dátum uzavretia zmluvy: 1.5.2004
(580) 3.2.2005

---

(111) 205164
(210) 852-98
(732) CONSTRUCT A&D PLUS, s. r. o., Durďákova č. p. 335, č. or. 27, 613 00 Brno, CZ;
(770) PROTON, s. r. o., Zliechovská 341, 018 64 Košeca, SK;
Dátum uzavretia zmluvy: 3.11.2004
(580) 1.2.2005

---

(111) 206584
(210) 682-2001
(732) IVAX Pharmaceuticals, s. r. o., Ostravská 29, 747 70 Opava-Komárov, CZ;
(770) IVAX - CR a. s., Ostravská 29, 747 70 Opava - - Komárov, CZ;
(580) 23.2.2005

Zmeny v údajoch o majiteľoch/prihlasovateľoch

(111) 91697
(210) 4119
(732) MEGGER Limited, Archcliffe Road, Dover, Kent CT17 9EN, GB;
(580) 2.2.2005

---

(111) 91731
(210) 7781
(732) Zentiva, a. s., Nitrianska 100, 920 27 Hlohovec, SK;
(580) 28.2.2005

---

(111) 95274
(210) 1834
(732) Zentiva, a. s., U kabelovny 130, 102 37 Dolní Měcholupy, Praha 10, CZ;
(580) 15.2.2005

---

(111) 96459
(210) 2527
(732) Zentiva, a. s., Nitrianska 100, 920 27 Hlohovec, SK;
(580) 28.2.2005

---

(111) 97488
(210) 11554
(732) Zentiva, a. s., Nitrianska 100, 920 27 Hlohovec, SK;
(580) 28.2.2005

---

(111) 98105
(210) 11821
(732) Zentiva, a. s., U kabelovny 130, 102 37 Dolní Měcholupy, Praha 10, CZ;
(580) 15.2.2005

---

(111) 98192
(210) 19216
(732) Zentiva, a. s., U kabelovny 130, 102 37 Dolní Měcholupy, Praha 10, CZ;
(580) 15.2.2005

---

(111) 98268
(210) 2728
(732) Zentiva, a. s., U kabelovny 130, 102 37 Dolní Měcholupy, Praha 10, CZ;
(580) 15.2.2005

---

(111) 99218
(210) 17906
(732) Zentiva, a. s., U kabelovny 130, 102 37 Dolní Měcholupy, Praha 10, CZ;
(580) 15.2.2005

---

(111) 99241
(210) 18907
(732) Zentiva, a. s., Nitrianska 100, 920 27 Hlohovec, SK;
(580) 28.2.2005

---

(111) 99504
(210) 17697
(732) Zentiva, a. s., Nitrianska 100, 920 27 Hlohovec, SK;
(580) 28.2.2005

---

(111) 99942
(210) 13566
(732) Zentiva, a. s., Nitrianska 100, 920 27 Hlohovec, SK;
(580) 28.2.2005

---

(111) 100400
(210) 19472
(732) Zentiva, a. s., Nitrianska 100, 920 27 Hlohovec, SK;
(580) 28.2.2005

---

(111) 100642
(210) 14109
(732) Zentiva, a. s., Nitrianska 100, 920 27 Hlohovec, SK;
(580) 28.2.2005

---

(111) 100698
(210) 18915
(732) Zentiva, a. s., Nitrianska 100, 920 27 Hlohovec, SK;
(580) 15.2.2005

---

(111) 100866
(210) 14117
(732) Zentiva, a. s., Nitrianska 100, 920 27 Hlohovec, SK;
(580) 28.2.2005

---

(111) 104138
(210) 1025
(732) Zentiva, a. s., Nitrianska 100, 920 27 Hlohovec, SK;
(580) 15.2.2005

---

(111) 105810
(210) 17940
(732) Zentiva, a. s., Nitrianska 100, 920 27 Hlohovec, SK;
(580) 15.2.2005

---

(111) 119638
(210) 9921
(732) Zentiva, a. s., Nitrianska 100, 920 27 Hlohovec, SK;
(580) 28.2.2005

---

(111) 119824
(210) 4470
(732) Zentiva, a. s., Nitrianska 100, 920 27 Hlohovec, SK;
(580) 15.2.2005

---

(111) 150299
(210) 19165
(732) Zentiva, a. s., Nitrianska 100, 920 27 Hlohovec, SK;
(580) 28.2.2005

---

(111) 153862
(210) 19389
(732) Zentiva, a. s., Nitrianska 100, 920 27 Hlohovec, SK;
(580) 15.2.2005

---

(111) 153872
(210) 19494
(732) Zentiva, a. s., U kabelovny 130, 102 37 Dolní Měcholupy, Praha 10, CZ;
(580) 15.2.2005

---

(111) 153965
(210) 19385
(732) Zentiva, a. s., Nitrianska 100, 920 27 Hlohovec, SK;
(580) 28.2.2005

---

(111) 154064
(210) 20470
(732) Zentiva, a. s., U kabelovny 130, 102 37 Dolní Měcholupy, Praha 10, CZ;
(580) 15.2.2005

---

(111) 155139
(210) 26390
(732) Zentiva, a. s., U kabelovny 130, 102 37 Dolní Měcholupy, Praha 10, CZ;
(580) 15.2.2005

---

(111) 156780
(210) 36772
(732) Zentiva, a. s., U kabelovny 130, 102 37 Dolní Měcholupy, Praha 10, CZ;
(580) 15.2.2005

---

(111) 156786
(210) 36495
(732) Zentiva, a. s., U kabelovny 130, 102 37 Dolní Měcholupy, Praha 10, CZ;
(580) 15.2.2005

---

(111) 157392
(210) 39988
(732) Zentiva, a. s., Nitrianska 100, 920 27 Hlohovec, SK;
(580) 28.2.2005

---

(111) 157844
(210) 41029
(732) JZA, a. s. v likvidaci, Sluneční náměstí 2540, 158 00 Praha 5, CZ;
(580) 23.2.2005

---

(111) 162423
(210) 48410
(732) Intercontinental Hotels Corporation, 3 Ravinia Drive, Atlanta, Georgia 30346-2149, US;
(580) 2.2.2005

---

(111) 162508
(210) 48489
(732) INFUSIA, a. s., Hořátev 104, 289 12 Sadská, CZ;
(580) 24.2.2005

---

(111) 162671
(210) 48508
(732) CORPORACION EMPRESARIAL VALLS, S. A., Av. Balmes, 16, IGUALADA /Barcelona/, ES;
(580) 23.2.2005

---

(111) 163493
(210) 50340
(732) Zentiva, a. s., U kabelovny 130, 102 37 Dolní Měcholupy, Praha 10, CZ;
(580) 15.2.2005

---

(111) 164921
(210) 52166
(732) QUINN PLASTICS SLOVAKIA, s. r. o., M. R. Štefánika 71, 010 39 Žilina, SK;
(580) 22.2.2005

---

(111) 165240
(210) 52826
(732) Zentiva, a. s., Nitrianska 100, 920 27 Hlohovec, SK;
(580) 15.2.2005

---

(111) 166082
(210) 53193
(732) V&S Vin & Sprit Aktiebolag (publ), SE-11797 Stockholm, SE;
(580) 28.2.2005

---

(111) 166472
(210) 54536
(732) E. R. SQUIBB & SONS, L. L. C., spoločnosť zriadená podľa zákonov štátu Delaware, Lawrenceville - Princeton Road, Princeton, New Jersey 08540, US;
(580) 31.1.2005

---

(111) 166599
(210) 54013
(732) VINAMUL LIMITED, Eastford Road, Warrington, Cheshire WA4 6 HG, GB;
(580) 4.2.2005

---

(111) 166621
(210) 54840
(732) E. R. SQUIBB & SONS, L. L. C., spoločnosť zriadená podľa zákonov štátu Delaware, Lawrenceville - Princeton Road, Princeton, New Jersey 08540, US;
(580) 31.1.2005

---

(111) 166622
(210) 54841
(732) E. R. SQUIBB & SONS, L. L. C., spoločnosť zriadená podľa zákonov štátu Delaware, Lawrenceville - Princeton Road, Princeton, New Jersey 08540, US;
(580) 31.1.2005

---

(111) 166657
(210) 54439
(732) V&S Danmark A/S, 4 Langebrogade, DK-1016 Copenhagen K, DK;
(580) 28.2.2005

---

(111) 166686
(210) 55065
(732) E. R. SQUIBB & SONS, L. L. C., spoločnosť zriadená podľa zákonov štátu Delaware, Lawrenceville - Princeton Road, Princeton, New Jersey 08540, US;
(580) 31.1.2005

---

(111) 166740
(210) 55022
(732) E. R. SQUIBB & SONS, L. L. C., spoločnosť zriadená podľa zákonov štátu Delaware, Lawrenceville - Princeton Road, Princeton, New Jersey 08540, US;
(580) 31.1.2005

---

(111) 166920
(210) 55129
(732) AM Products Company, 345 Park Avenue, New York, NY 10154, US;
(580) 4.2.2005

---

(111) 167180
(210) 55587
(732) E. R. SQUIBB & SONS, L. L. C., spoločnosť zriadená podľa zákonov štátu Delaware, Lawrenceville - Princeton Road, Princeton, New Jersey 08540, US;
(580) 31.1.2005

---

(111) 167217
(210) 55718
(732) E. R. SQUIBB & SONS, L. L. C., spoločnosť zriadená podľa zákonov štátu Delaware, Lawrenceville - Princeton Road, Princeton, New Jersey 08540, US;
(580) 31.1.2005

---

(111) 167225
(210) 55625
(732) E. R. SQUIBB & SONS, L. L. C., spoločnosť zriadená podľa zákonov štátu Delaware, Lawrenceville - Princeton Road, Princeton, New Jersey 08540, US;
(580) 31.1.2005

---

(111) 167230
(210) 55753
(732) E. R. SQUIBB & SONS, L. L. C., spoločnosť zriadená podľa zákonov štátu Delaware, Lawrenceville - Princeton Road, Princeton, New Jersey 08540, US;
(580) 31.1.2005

---

(111) 167551
(210) 56684
(732) E. R. SQUIBB & SONS, L. L. C., spoločnosť zriadená podľa zákonov štátu Delaware, Lawrenceville - Princeton Road, Princeton, New Jersey 08540, US;
(580) 31.1.2005

---

(111) 167552
(210) 56689
(732) E. R. SQUIBB & SONS, L. L. C., spoločnosť zriadená podľa zákonov štátu Delaware, Lawrenceville - Princeton Road, Princeton, New Jersey 08540, US;
(580) 31.1.2005

---

(111) 167553
(210) 56686
(732) E. R. SQUIBB & SONS, L. L. C., spoločnosť zriadená podľa zákonov štátu Delaware, Lawrenceville - Princeton Road, Princeton, New Jersey 08540, US;
(580) 31.1.2005

---

(111) 167577
(210) 55779
(732) E. R. SQUIBB & SONS, L. L. C., spoločnosť zriadená podľa zákonov štátu Delaware, Lawrenceville - Princeton Road, Princeton, New Jersey 08540, US;
(580) 31.1.2005

---

(111) 167769
(210) 56546
(732) E. R. SQUIBB & SONS, L. L. C., spoločnosť zriadená podľa zákonov štátu Delaware, Lawrenceville - Princeton Road, Princeton, New Jersey 08540, US;
(580) 31.1.2005

---

(111) 167871
(210) 56761
(732) E. R. SQUIBB & SONS, L. L. C., spoločnosť zriadená podľa zákonov štátu Delaware, Lawrenceville - Princeton Road, Princeton, New Jersey 08540, US;
(580) 31.1.2005

---

(111) 167985
(210) 56783
(732) E. R. SQUIBB & SONS, L. L. C., spoločnosť zriadená podľa zákonov štátu Delaware, Lawrenceville - Princeton Road, Princeton, New Jersey 08540, US;
(580) 31.1.2005

---

(111) 167993
(210) 56545
(732) E. R. SQUIBB & SONS, L. L. C., spoločnosť zriadená podľa zákonov štátu Delaware, Lawrenceville - Princeton Road, Princeton, New Jersey 08540, US;
(580) 31.1.2005

---

(111) 168148
(210) 56989
(732) E. R. SQUIBB & SONS, L. L. C., spoločnosť zriadená podľa zákonov štátu Delaware, Lawrenceville - Princeton Road, Princeton, New Jersey 08540, US;
(580) 31.1.2005

---

(111) 168180
(210) 57277
(732) E. R. SQUIBB & SONS, L. L. C., spoločnosť zriadená podľa zákonov štátu Delaware, Lawrenceville - Princeton Road, Princeton, New Jersey 08540, US;
(580) 31.1.2005

---

(111) 168181
(210) 57278
(732) E. R. SQUIBB & SONS, L. L. C., spoločnosť zriadená podľa zákonov štátu Delaware, Lawrenceville - Princeton Road, Princeton, New Jersey 08540, US;
(580) 31.1.2005

---

(111) 168263
(210) 57208
(732) E. R. SQUIBB & SONS, L. L. C., spoločnosť zriadená podľa zákonov štátu Delaware, Lawrenceville - Princeton Road, Princeton, New Jersey 08540, US;
(580) 31.1.2005

---

(111) 168690
(210) 58491
(732) E. R. SQUIBB & SONS, L. L. C., spoločnosť zriadená podľa zákonov štátu Delaware, Lawrenceville - Princeton Road, Princeton, New Jersey 08540, US;
(580) 31.1.2005

---

(111) 170356
(210) 59347
(732) LCS INTERNATIONAL, a. s., Zelený pruh 1560/99, 140 02 Praha 4, CZ;
(580) 22.2.2005

---

(111) 170668
(210) 60201
(732) Cirrus System, LLC, 2000 Purchase Street, 10577--2509 Purchase, New York, US;
(580) 23.2.2005

---

(111) 171483
(210) 56687
(732) E. R. SQUIBB & SONS, L. L. C., spoločnosť zriadená podľa zákonov štátu Delaware, Lawrenceville - Princeton Road, Princeton, New Jersey 08540, US;
(580) 31.1.2005

---

(111) 172339
(210) 74-93
(732) E. R. SQUIBB & SONS, L. L. C., spoločnosť zriadená podľa zákonov štátu Delaware, Lawrenceville - Princeton Road, Princeton, New Jersey 08540, US;
(580) 1.2.2005

---

(111) 172511
(210) 64630
(732) LCS INTERNATIONAL, a. s., Zelený pruh 1560/99, 140 02 Praha 4, CZ;
(580) 22.2.2005

---

(111) 172918
(210) 64371
(732) E. R. SQUIBB & SONS, L. L. C., spoločnosť zriadená podľa zákonov štátu Delaware, Lawrenceville - Princeton Road, Princeton, New Jersey 08540, US;
(580) 31.1.2005

---

(111) 173146
(210) 2222-94
(732) Phobos Corporation, spol. s r. o., Staničná 733/6, 927 01 Šaľa, SK;
(580) 22.2.2005

---

(111) 173146
(210) 2222-94
(732) PHOBOS, spol. s r. o., Staničná 733/6, 927 01 Šaľa, SK;
(580) 22.2.2005

---

(111) 173146
(210) 2222-94
(732) Vereš Ján Ing. - PHOBOS, Staničná 733/6, 927 01 Šaľa, SK;
(580) 22.2.2005

---

(111) 173147
(210) 2223-94
(732) Phobos Corporation, spol. s r. o., Staničná 733/6, 927 01 Šaľa, SK;
(580) 22.2.2005

---

(111) 173218
(210) 67205
(732) E. R. SQUIBB & SONS, L. L. C., spoločnosť zriadená podľa zákonov štátu Delaware, Lawrenceville - Princeton Road, Princeton, New Jersey 08540, US;
(580) 31.1.2005

---

(111) 173296
(210) 62438
(732) E. R. SQUIBB & SONS, L. L. C., spoločnosť zriadená podľa zákonov štátu Delaware, Lawrenceville - Princeton Road, Princeton, New Jersey 08540, US;
(580) 31.1.2005

---

(111) 174345
(210) 68848
(732) Zentiva, a. s., U kabelovny 130, 102 37 Dolní Měcholupy, Praha 10, CZ;
(580) 15.2.2005

---

(111) 177733
(210) 403-97
(732) Zentiva, a. s., Nitrianska 100, 920 27 Hlohovec, SK;
(580) 28.2.2005

---

(111) 177926
(210) 3010-94
(732) E. R. SQUIBB & SONS, L. L. C., spoločnosť zriadená podľa zákonov štátu Delaware, Lawrenceville - Princeton Road, Princeton, New Jersey 08540, US;
(580) 16.2.2005

---

(111) 178327
(210) 933-94
(732) E. R. SQUIBB & SONS, L. L. C., spoločnosť zriadená podľa zákonov štátu Delaware, Lawrenceville - Princeton Road, Princeton, New Jersey 08540, US;
(580) 1.2.2005

---

(111) 178863
(210) 1601-94
(732) E. R. SQUIBB & SONS, L. L. C., spoločnosť zriadená podľa zákonov štátu Delaware, Lawrenceville - Princeton Road, Princeton, New Jersey 08540, US;
(580) 1.2.2005

---

(111) 179119
(210) 2498-94
(732) E. R. SQUIBB & SONS, L. L. C., spoločnosť zriadená podľa zákonov štátu Delaware, Lawrenceville - Princeton Road, Princeton, New Jersey 08540, US;
(580) 1.2.2005

---

(111) 179182
(210) 1337-94
(732) Keranis Tobacco Industrial and Commercial S. A., 39 Athens Street, 18540 Piraeus, GR;
(580) 4.2.2005

---

(111) 179613
(210) 1599-94
(732) E. R. SQUIBB & SONS, L. L. C., spoločnosť zriadená podľa zákonov štátu Delaware, Lawrenceville - Princeton Road, Princeton, New Jersey 08540, US;
(580) 1.2.2005

---

(111) 179614
(210) 1600-94
(732) E. R. SQUIBB & SONS, L. L. C., spoločnosť zriadená podľa zákonov štátu Delaware, Lawrenceville - Princeton Road, Princeton, New Jersey 08540, US;
(580) 1.2.2005

---

(111) 179736
(210) 644-94
(732) E. R. SQUIBB & SONS, L. L. C., spoločnosť zriadená podľa zákonov štátu Delaware, Lawrenceville - Princeton Road, Princeton, New Jersey 08540, US;
(580) 1.2.2005

---

(111) 179999
(210) 2315-94
(732) E. R. SQUIBB & SONS, L. L. C., spoločnosť zriadená podľa zákonov štátu Delaware, Lawrenceville - Princeton Road, Princeton, New Jersey 08540, US;
(580) 1.2.2005

---

(111) 180098
(210) 2586-94
(732) E. R. SQUIBB & SONS, L. L. C., spoločnosť zriadená podľa zákonov štátu Delaware, Lawrenceville - Princeton Road, Princeton, New Jersey 08540, US;
(580) 1.2.2005

---

(111) 180328
(210) 645-94
(732) E. R. SQUIBB & SONS, L. L. C., spoločnosť zriadená podľa zákonov štátu Delaware, Lawrenceville - Princeton Road, Princeton, New Jersey 08540, US;
(580) 1.2.2005

---

(111) 180422
(210) 646-94
(732) E. R. SQUIBB & SONS, L. L. C., spoločnosť zriadená podľa zákonov štátu Delaware, Lawrenceville - Princeton Road, Princeton, New Jersey 08540, US;
(580) 1.2.2005

---

(111) 180423
(210) 647-94
(732) E. R. SQUIBB & SONS, L. L. C., spoločnosť zriadená podľa zákonov štátu Delaware, Lawrenceville - Princeton Road, Princeton, New Jersey 08540, US;
(580) 1.2.2005

---

(111) 180424
(210) 648-94
(732) E. R. SQUIBB & SONS, L. L. C., spoločnosť zriadená podľa zákonov štátu Delaware, Lawrenceville - Princeton Road, Princeton, New Jersey 08540, US;
(580) 1.2.2005

---

(111) 181630
(210) 109-95
(732) Amgen Inc., One Amgen Center Drive, Thousand Oaks, California 91320-1789, US;
(580) 24.2.2005

---

(111) 181698
(210) 629-95
(732) Slovaktual, s. r. o., 972 16 Pravenec 272, SK;
(580) 24.2.2005

---

(111) 181708
(210) 705-95
(732) British American Tobacco (Brands) Inc., 103 Foulk Road, Wilmington, Delaware 19803, US;
(580) 24.2.2005

---

(111) 181973
(210) 836-94
(732) CRAY VALLEY S. A., 12 place de I'Iris, 92400 Courbevoie, FR;
(580) 16.2.2005

---

(111) 182030
(210) 577-95
(732) E. R. SQUIBB & SONS, L. L. C., spoločnosť zriadená podľa zákonov štátu Delaware, Lawrenceville - Princeton Road, Princeton, New Jersey 08540, US;
(580) 1.2.2005

---

(111) 182031
(210) 578-95
(732) E. R. SQUIBB & SONS, L. L. C., spoločnosť zriadená podľa zákonov štátu Delaware, Lawrenceville - Princeton Road, Princeton, New Jersey 08540, US;
(580) 1.2.2005

---

(111) 182032
(210) 579-95
(732) E. R. SQUIBB & SONS, L. L. C., spoločnosť zriadená podľa zákonov štátu Delaware, Lawrenceville - Princeton Road, Princeton, New Jersey 08540, US;
(580) 1.2.2005

---

(111) 182813
(210) 191-95
(732) Pharmacia & Upjohn Company, 7000 Portage Road, Kalamazoo, Michigan 49001, US;
(580) 4.2.2005

---

(111) 182934
(210) 2563-95
(732) V&S Danmark A/S, 4 Langebrogade, DK-1016 Copenhagen K, DK;
(580) 25.2.2005

---

(111) 183572
(210) 1596-98
(732) Neusiedler SCP, a. s., Bystrická cesta 13, 034 17 Ružomberok, SK;
(580) 28.2.2005

---

(111) 184050
(210) 1401-93
(732) VA HOLDING, a. s., Hlinky 118, 603 00 Brno, CZ;
(580) 4.2.2005

---

(111) 184051
(210) 715-94
(732) VA HOLDING, a. s., Hlinky 118, 603 00 Brno, CZ;
(580) 4.2.2005

---

(111) 184115
(210) 77-95
(732) QALT, s. r. o., 044 20 Baška 168, SK;
(580) 7.2.2005

---

(111) 184452
(210) 1024-96
(732) Eagle Pet Products, Inc. spoločnosť organizovaná a existujúca podľa zákonov štátu Indiana, 1011 West 11th Street, Mishawaka, Indiana 46544, US;
(580) 11.1.2005

---

(111) 184453
(210) 1025-96
(732) Eagle Pet Products, Inc. spoločnosť organizovaná a existujúca podľa zákonov štátu Indiana, 1011 West 11th Street, Mishawaka, Indiana 46544, US;
(580) 11.1.2005

---

(111) 184488
(210) 1214-96
(732) DATABASE SOFTWARE, INC., 4100 Bohannon Drive, Menlo Park, California 94025, US;
(580) 23.2.2005

---

(111) 184641
(210) 3099-95
(732) ENERGETIKA TŘINEC, a. s., Průmyslová 1024, 739 65 Třínec-StaréMěsto, CZ;
(580) 22.2.2005

---

(111) 184642
(210) 3100-95
(732) ENERGETIKA TŘINEC, a. s., Průmyslová 1024, 739 65 Třínec-StaréMěsto, CZ;
(580) 22.2.2005

---

(111) 185013
(210) 1128-96
(732) V&S Vin & Sprit Aktiebolag (publ), SE - 11797 Stockholm, SE;
(580) 28.2.2005

---

(111) 185053
(210) 1547-96
(732) E. R. SQUIBB & SONS, L. L. C., spoločnosť zriadená podľa zákonov štátu Delaware, Lawrenceville - Princeton Road, Princeton, New Jersey 08540, US;
(580) 1.2.2005

---

(111) 185351
(210) 2289-94
(732) MATADORFIX, spol. s r. o., Kopčianska cesta 24, 852 58 Bratislava, SK;
(580) 24.2.2005

---

(111) 186555
(210) 1152-94
(732) DATABASE SOFTWARE, INC., 4100 Bohannon Drive, Menlo Park, California 94025, US;
(580) 23.2.2005

---

(111) 189180
(210) 208-98
(732) DYNA, s. r. o., Alekšince 231, 951 22 Alekšince, SK;
(580) 16.2.2005

---

(111) 189181
(210) 209-98
(732) DYNA, s. r. o., Alekšince 231, 951 22 Alekšince, SK;
(580) 16.2.2005

---

(111) 191371
(210) 2724-98
(732) Simea Piešťany, s. r. o., Mlynská 5026/26, 921 01 Piešťany, SK;
(580) 16.2.2005

---

(111) 192276
(210) 2990-98
(732) Zentiva, a. s., Nitrianska 100, 920 27 Hlohovec, SK;
(580) 28.2.2005

---

(111) 192277
(210) 2991-98
(732) Zentiva, a. s., Nitrianska 100, 920 27 Hlohovec, SK;
(580) 15.2.2005

---

(111) 192775
(210) 3503-97
(732) Studio CLIPPER, v. o. s., Varenská 2723/51, 702 00 Moravská Ostrava, CZ;
(580) 23.2.2005

---

(111) 193011
(210) 673-99
(732) V&S Vin & Sprit Aktiebolag (publ), SE-11797 Stockholm, SE;
(580) 28.2.2005

---

(111) 193373
(210) 1317-99
(732) DYNA, s. r. o., Alekšince 231, 951 22 Alekšince, SK;
(580) 16.2.2005

---

(111) 193759
(210) 1574-99
(732) V&S Vin & Sprit Aktiebolag (publ), SE-11797 Stockholm, SE;
(580) 28.2.2005

---

(111) 194439
(210) 2195-99
(732) MEDIATEL, spol. s r. o., Pri starej prachárni 14, 832 05 Bratislava, SK;
(580) 28.2.2005

---

(111) 195926
(210) 840-2000
(732) smart gmbh, Leibnizstrasse 2, 71032 Boeblingen, DE;
(580) 2.2.2005

---

(111) 196403
(210) 1142-2000
(732) V&S Vin & Sprit Aktiebolag (publ), SE-11797 Stockholm, SE;
(580) 28.2.2005

---

(111) 196404
(210) 1143-2000
(732) V&S Vin & Sprit Aktiebolag (publ), SE-11797 Stockholm, SE;
(580) 28.2.2005

---

(111) 196543
(210) 1385-2000
(732) Zentiva, a. s., Nitrianska 100, 920 27 Hlohovec, SK;
(580) 28.2.2005

---

(111) 197821
(210) 3137-2000
(732) Simea Piešťany, s. r. o., Mlynská 5026/26, 921 01 Piešťany, SK;
(580) 16.2.2005

---

(111) 197955
(210) 3138-2000
(732) Simea Piešťany, s. r. o., Mlynská 5026/26, 921 01 Piešťany, SK;
(580) 16.2.2005

---

(111) 199305
(210) 3810-2000
(732) Poděbradka a. s., Nymburská 239/II, 290 01 Poděbrady, CZ;
(580) 28.2.2005

---

(111) 199311
(210) 304-2001
(732) LCS INTERNATIONAL, a. s., Zelený pruh 1560/99, 140 02 Praha 4, CZ;
(580) 22.2.2005

---

(111) 200079
(210) 617-2001
(732) Zentiva, a. s., Nitrianska 100, 920 27 Hlohovec, SK;
(580) 28.2.2005

---

(111) 200231
(210) 1551-2001
(732) World Wrestling Entertainment, Inc., 1241 East Main Street, Stamford, CT 06902, US;
(580) 2.2.2005

---

(111) 200583
(210) 3064-2000
(732) Comercio Mas, S. A. de C. V., Avenida Vasco de Quiroga 2000, Edificio A, Piso 4, DF 01210 Colonia Zedec Santa Fe, Delagación Alvaro Obregón, MX;
(580) 22.2.2005

---

(111) 200584
(210) 3065-2000
(732) Comercio Mas, S. A. de C. V., Avenida Vasco de Quiroga 2000, Edificio A, Piso 4, DF 01210 Colonia Zedec Santa Fe, Delagación Alvaro Obregón, MX;
(580) 22.2.2005

---

(111) 200706
(210) 2673-2001
(732) Zentiva, a. s., Nitrianska 100, 920 27 Hlohovec, SK;
(580) 28.2.2005

---

(111) 200903
(210) 2763-2001
(732) Zentiva, a. s., Nitrianska 100, 920 27 Hlohovec, SK;
(580) 15.2.2005

---

(111) 200907
(210) 2767-2001
(732) Zentiva, a. s., Nitrianska 100, 920 27 Hlohovec, SK;
(580) 28.2.2005

---

(111) 201142
(210) 291-96
(732) VA HOLDING, a. s., Hlinky 118, 603 00 Brno, CZ;
(580) 4.2.2005

---

(111) 201143
(210) 292-96
(732) VA HOLDING, a. s., Hlinky 118, 603 00 Brno, CZ;
(580) 4.2.2005

---

(111) 201635
(210) 2651-2001
(732) LCS INTERNATIONAL, a. s., Zelený pruh 1560/99, 140 02 Praha 4, CZ;
(580) 22.2.2005

---

(111) 201636
(210) 2652-2001
(732) LCS INTERNATIONAL, a. s., Zelený pruh 1560/99, 140 02 Praha 4, CZ;
(580) 22.2.2005

---

(111) 201637
(210) 2653-2001
(732) LCS INTERNATIONAL, a. s., Zelený pruh 1560/99, 140 02 Praha 4, CZ;
(580) 22.2.2005

---

(111) 201638
(210) 2654-2001
(732) LCS INTERNATIONAL, a. s., Zelený pruh 1560/99, 140 02 Praha 4, CZ;
(580) 22.2.2005

---

(111) 201639
(210) 2655-2001
(732) LCS INTERNATIONAL, a. s., Zelený pruh 1560/99, 140 02 Praha 4, CZ;
(580) 22.2.2005

---

(111) 201640
(210) 2656-2001
(732) LCS INTERNATIONAL, a. s., Zelený pruh 1560/99, 140 02 Praha 4, CZ;
(580) 22.2.2005

---

(111) 201837
(210) 2314-2001
(732) MEDIATEL spol. s r. o., Pri Starej prachárni 14, 832 05 Bratislava, SK;
(580) 28.2.2005

---

(111) 202037
(210) 3888-2001
(732) World Wrestling Entertainment, Inc., 1241 East Main Street, Stamford, CT 06902, US;
(580) 2.2.2005

---

(111) 202038
(210) 3889-2001
(732) World Wrestling Entertainment, Inc., 1241 East Main Street, Stamford, CT 06902, US;
(580) 2.2.2005

---

(111) 202039
(210) 3890-2001
(732) World Wrestling Entertainment, Inc., 1241 East Main Street, Stamford, CT 06902, US;
(580) 2.2.2005

---

(111) 202040
(210) 3891-2001
(732) World Wrestling Entertainment, Inc., 1241 East Main Street, Stamford, CT 06902, US;
(580) 2.2.2005

---

(111) 202041
(210) 3892-2001
(732) World Wrestling Entertainment, Inc., 1241 East Main Street, Stamford, CT 06902, US;
(580) 2.2.2005

---

(111) 202042
(210) 3893-2001
(732) World Wrestling Entertainment, Inc., 1241 East Main Street, Stamford, CT 06902, US;
(580) 2.2.2005

---

(111) 202327
(210) 368-2002
(732) Simea Piešťany, s. r. o., Mlynská 5026/26, 921 01 Piešťany, SK;
(580) 16.2.2005

---

(111) 202595
(210) 50-2002
(732) SOLENS, s. r. o., Račianska 20, 839 20 Bratislava, SK;
(580) 16.2.2005

---

(111) 202744
(210) 3874-2001
(732) World Wrestling Entertainment, Inc., 1241 East Main Street, Stamford, CT 06902, US;
(580) 2.2.2005

---

(111) 202745
(210) 3875-2001
(732) World Wrestling Entertainment, Inc., 1241 East Main Street, Stamford, CT 06902, US;
(580) 2.2.2005

---

(111) 202746
(210) 3876-2001
(732) World Wrestling Entertainment, Inc., 1241 East Main Street, Stamford, CT 06902, US;
(580) 2.2.2005

---

(111) 202747
(210) 3877-2001
(732) World Wrestling Entertainment, Inc., 1241 East Main Street, Stamford, CT 06902, US;
(580) 2.2.2005

---

(111) 202748
(210) 3878-2001
(732) World Wrestling Entertainment, Inc., 1241 East Main Street, Stamford, CT 06902, US;
(580) 2.2.2005

---

(111) 202749
(210) 3879-2001
(732) World Wrestling Entertainment, Inc., 1241 East Main Street, Stamford, CT 06902, US;
(580) 2.2.2005

---

(111) 202750
(210) 3880-2001
(732) World Wrestling Entertainment, Inc., 1241 East Main Street, Stamford, CT 06902, US;
(580) 2.2.2005

---

(111) 202751
(210) 3881-2001
(732) World Wrestling Entertainment, Inc., 1241 East Main Street, Stamford, CT 06902, US;
(580) 2.2.2005

---

(111) 202752
(210) 3882-2001
(732) World Wrestling Entertainment, Inc., 1241 East Main Street, Stamford, CT 06902, US;
(580) 2.2.2005

---

(111) 202753
(210) 3883-2001
(732) World Wrestling Entertainment, Inc., 1241 East Main Street, Stamford, CT 06902, US;
(580) 2.2.2005

---

(111) 202754
(210) 3884-2001
(732) World Wrestling Entertainment, Inc., 1241 East Main Street, Stamford, CT 06902, US;
(580) 2.2.2005

---

(111) 202755
(210) 3885-2001
(732) World Wrestling Entertainment, Inc., 1241 East Main Street, Stamford, CT 06902, US;
(580) 2.2.2005

---

(111) 202756
(210) 3886-2001
(732) World Wrestling Entertainment, Inc., 1241 East Main Street, Stamford, CT 06902, US;
(580) 2.2.2005

---

(111) 202757
(210) 3887-2001
(732) World Wrestling Entertainment, Inc., 1241 East Main Street, Stamford, CT 06902, US;
(580) 2.2.2005

---

(111) 203048
(210) 1066-2002
(732) Zentiva, a. s., Nitrianska 100, 920 27 Hlohovec, SK;
(580) 28.2.2005

---

(111) 203239
(210) 183-2002
(732) Zentiva, a. s., U kabelovny 130, 102 37 Dolní Měcholupy, Praha 10, CZ;
(580) 15.2.2005

---

(111) 203349
(210) 1736-2002
(732) Millennium Pharmaceuticals, Inc., 40 Landsdowne Street, Cambridge, Massachusetts, US;
(580) 4.2.2005

---

(111) 203509
(210) 324-2003
(732) SOLENS, s. r. o., Račianska 20, 839 20 Bratislava, SK;
(580) 16.2.2005

---

(111) 204181
(210) 1806-2002
(732) Simea Piešťany, s. r. o., Mlynská 5026/26, 921 01 Piešťany, SK;
(580) 16.2.2005

---

(111) 204609
(210) 1792-2002
(732) World Wrestling Entertainment, Inc., 1241 East Main Street, Stamford, CT 06902, US;
(580) 2.2.2005

---

(111) 204704
(210) 1794-2002
(732) World Wrestling Entertainment, Inc., 1241 East Main Street, Stamford, CT 06902, US;
(580) 2.2.2005

---

(111) 204828
(210) 2204-2002
(732) HF market s. r. o., 330 34 Plešnice čp. 25, CZ;
(580) 28.2.2005

---

(111) 204829
(210) 2205-2002
(732) HF market s. r. o., 330 34 Plešnice čp. 25, CZ;
(580) 28.2.2005

---

(111) 204831
(210) 2456-2002
(732) DYNA, s. r. o., Alekšince 231, 951 22 Alekšince, SK;
(580) 16.2.2005

---

(111) 204895
(210) 2313-2002
(732) smart gmbh, Leibnizstrasse 2, 71032 Boeblingen, DE;
(580) 2.2.2005

---

(111) 204900
(210) 2368-2002
(732) SCREENVISION HOLDINGS, INC., 1411 Broadway, New York, NY 10018, US;
(580) 3.2.2005

---

(111) 204905
(210) 2396-2002
(732) smart gmbh, Leibnizstrasse 2, 71032 Boeblingen, DE;
(580) 2.2.2005

---

(111) 204919
(210) 2457-2002
(732) DYNA, s. r. o., Alekšince 231, 951 22 Alekšince, SK;
(580) 16.2.2005

---

(111) 204973
(210) 2939-2002
(732) THE EDISON CONSULTING GROUP, spol. s r. o., Žilinská 7-9, 811 05 Bratislava, SK;
(580) 2.2.2005

---

(111) 205311
(210) 3652-2002
(732) Zentiva, a. s., Nitrianska 100, 920 27 Hlohovec, SK;
(580) 28.2.2005

---

(111) 205380
(210) 2314-2002
(732) smart gmbh, Leibnizstrasse 2, 71032 Boeblingen, DE;
(580) 2.2.2005

---

(111) 206584
(210) 682-2001
(732) IVAX - CR a. s., Ostravská 29, 747 70 Opava - - Komárov, CZ;
(580) 23.2.2005

---

(111) 206815
(210) 1429-2003
(732) Simea Piešťany, s. r. o., Mlynská 5026/26, 921 01 Piešťany, SK;
(580) 16.2.2005

---

(111) 207236
(210) 1749-2003
(732) EKOSERVIS SLOVENSKO, s. r. o., Stredná 126, 059 91 Veľký Slavkov, SK;
(580) 16.2.2005

---

(111) 208113
(210) 1627-2003
(732) DARWELL, spol. s r. o., Hraničná 16, 821 05 Bratislava, SK;
(580) 2.2.2005

---

(111) 208117
(210) 1631-2003
(732) DARWELL, spol. s r. o., Hraničná 16, 821 05 Bratislava, SK;
(580) 2.2.2005

---

(111) 208254
(210) 2614-2003
(732) Zentiva, a. s., U kabelovny 130, 102 37 Dolní Měcholupy, Praha 10, CZ;
(580) 15.2.2005

---

(111) 208255
(210) 2615-2003
(732) Zentiva, a. s., U kabelovny 130, 102 37 Dolní Měcholupy, Praha 10, CZ;
(580) 15.2.2005

---

(111) 208312
(210) 734-2003
(732) Zentiva, a. s., U kabelovny 130, 102 37 Dolní Měcholupy, Praha 10, CZ;
(580) 16.2.2005

---

(111) 208335
(210) 2297-2003
(732) Simea Piešťany, s. r. o., Mlynská 5026/26, 921 01 Piešťany, SK;
(580) 16.2.2005

---

(111) 208680
(210) 2877-2003
(732) DYNA, s. r. o., Alekšince 231, 951 22 Alekšince, SK;
(580) 28.2.2005

Licenčné zmluvy registrované

(111) 162089
(210) 47841
(732) James and George Stodart Limited, Dumbarton, GB;
(791) Allied Domecq Spirits & Wine Limited, The Pavilions, Bridgwater Road, Bedminster Down, Bristol, GB;
Druh licencie: zmluvná nevýlučná
Dátum uzavretia licenčnej zmluvy: 13.5.2004
(580) 23.2.2005

---

(111) 168422
(210) 57147
(732) Allied Domecq Spirits & Wine USA, Inc., Telegraph Road 30360, Bingham, MI 48025, US;
(791) Allied Domecq Spirits & Wine Limited, The Pavilions, Bridgwater Road, Bedminster Down, Bristol, GB;
Druh licencie: zmluvná nevýlučná
Dátum uzavretia licenčnej zmluvy: 5.4.2004
(580) 23.2.2005

---

(111) 173467
(210) 67784
(732) Allied Domecq Spirits & Wine USA, Inc., Telegraph Road 30360, Bingham, MI 48025, US;
(791) Allied Domecq Spirits & Wine Limited, The Pavilions, Bridgwater Road, Bedminster Down, Bristol, GB;
Druh licencie: zmluvná nevýlučná
Dátum uzavretia licenčnej zmluvy: 5.4.2004
(580) 23.2.2005

---

(111) 181582
(210) 2292-94
(732) FROMAGERIES BEL, 004 rue d'Anjou, 75008 Paris, FR;
(791) SYRÁREŇ BEL SLOVENSKO, Lastomírska 1, 071 01 Michalovce, SK;
Druh licencie: zmluvná nevýlučná
(580) 7.2.2005

---

(111) 181842
(210) 1896-95
(732) Allied Domecq Spirits & Wine USA, Inc., Telegraph Road 30360, Bingham, MI 48025, US;
(791) Allied Domecq Spirits & Wine Limited, The Pavilions, Bridgwater Road, Bedminster Down, Bristol, GB;
Druh licencie: zmluvná nevýlučná
Dátum uzavretia licenčnej zmluvy: 5.4.2004
(580) 24.2.2005

---

(111) 181964
(210) 2381-93
(732) Allied Domecq Spirits & Wine USA, Inc., Telegraph Road 30360, Bingham, MI 48025, US;
(791) Allied Domecq Spirits & Wine Limited, The Pavilions, Bridgwater Road, Bedminster Down, Bristol, GB;
Druh licencie: zmluvná nevýlučná
Dátum uzavretia licenčnej zmluvy: 5.4.2004
(580) 24.2.2005

---

(111) 199061
(210) 296-2001
(732) FROMAGERIES BEL, 004 rue d'Anjou, 75008 Paris, FR;
(791) SYRÁREŇ BEL SLOVENSKO, Lastomírska 1, 071 01 Michalovce, SK;
Druh licencie: zmluvná nevýlučná
(580) 7.2.2005

---

(111) 199062
(210) 297-2001
(732) FROMAGERIES BEL, 004 rue d'Anjou, 75008 Paris, FR;
(791) SYRÁREŇ BEL SLOVENSKO, Lastomírska 1, 071 01 Michalovce, SK;
Druh licencie: zmluvná nevýlučná
(580) 7.2.2005

---

(111) 199063
(210) 298-2001
(732) FROMAGERIES BEL, 004 rue d'Anjou, 75008 Paris, FR;
(791) SYRÁREŇ BEL SLOVENSKO, Lastomírska 1, 071 01 Michalovce, SK;
Druh licencie: zmluvná nevýlučná
(580) 7.2.2005

---

(111) 199064
(210) 299-2001
(732) FROMAGERIES BEL, 004 rue d'Anjou, 75008 Paris, FR;
(791) SYRÁREŇ BEL SLOVENSKO, Lastomírska 1, 071 01 Michalovce, SK;
Druh licencie: zmluvná nevýlučná
(580) 7.2.2005

---

(111) 199065
(210) 300-2001
(732) FROMAGERIES BEL, 004 rue d'Anjou, 75008 Paris, FR;
(791) SYRÁREŇ BEL SLOVENSKO, Lastomírska 1, 071 01 Michalovce, SK;
Druh licencie: zmluvná nevýlučná
(580) 7.2.2005

---

(111) 200723
(210) 3437-2000
(732) MBT (Schweiz) AG, Vulkanstrasse 110, Zürich, CH;
(791) EKKL športové povrchy, s. r. o., ul. 9 mája 15, 917 01 Trnava, SK;
Druh licencie: zmluvná nevýlučná
Dátum uzavretia licenčnej zmluvy: 13.12.2004
(580) 24.2.2005

---

(111) 206340
(210) 1092-2003
(732) ST. NICOLAUS, a. s., Ul. 1. mája č. 113, 031 28 Liptovský Mikuláš, SK;
(791) ST. NICOLAUS - trade, a. s., Ružová dolina 6, 821 08 Bratislava, SK;
Druh licencie: zmluvná nevýlučná
Dátum uzavretia licenčnej zmluvy: 1.7.2004
(580) 7.2.2005

---

(111) 208004
(210) 3660-2002
(732) MARESI Foodbroker GmbH, Meytensgasse 27, 1131 Viedeň, AT;
(791) IM-EX TRADING spol. s r. o., Mlynské Nivy 56, 824 52 Bratislava, SK;
Druh licencie: zmluvná výlučná
Dátum uzavretia licenčnej zmluvy: 13.12.2002
(580) 28.2.2005

---

(111) 208142
(210) 2220-2003
(732) Ing. Jaroslav VARGA, CSc. - IZOLA, Slnečnicová 380/5, 044 20 Malá Ida, SK;
(791) IZOLA Košice, s. r. o., Jarmočná 2, 040 01 Košice, SK;
Druh licencie: zmluvná výlučná
Dátum uzavretia licenčnej zmluvy: 14.12.2004
(580) 23.2.2005

---

(111) MOZ 222876
(732) Société des Produits Nestlé S.A., Vevey, CH--1800, CH;
(791) Cereal Partners Slovak Republic, s. r. o., Košovská cesta 11, 971 27 Prievidza, SK;
Druh licencie: zmluvná nevýlučná
Dátum uzavretia licenčnej zmluvy: 3.11.2004
(580) 8.3.2005

---

(111) MOZ 400444
(732) Société des Produits Nestlé S.A., Vevey, CH--1800, CH;
(791) Cereal Partners Slovak Republic, s. r. o., Košovská cesta 11, 971 27 Prievidza, SK;
Druh licencie: zmluvná nevýlučná
Dátum uzavretia licenčnej zmluvy: 3.11.2004
(580) 8.3.2005

---

(111) MOZ 413545
(732) Société des Produits Nestlé S.A., Vevey, CH--1800, CH;
(791) Cereal Partners Slovak Republic, s. r. o., Košovská cesta 11, 971 27 Prievidza, SK;
Druh licencie: zmluvná nevýlučná
Dátum uzavretia licenčnej zmluvy: 3.11.2004
(580) 8.3.2005

---

(111) MOZ 418302
(732) Société des Produits Nestlé S.A., Vevey, CH--1800, CH;
(791) Cereal Partners Slovak Republic, s. r. o., Košovská cesta 11, 971 27 Prievidza, SK;
Druh licencie: zmluvná nevýlučná
Dátum uzavretia licenčnej zmluvy: 3.11.2004
(580) 8.3.2005

---

(111) MOZ 479337
(732) Société des Produits Nestlé S.A., Vevey, CH--1800, CH;
(791) Cereal Partners Slovak Republic, s. r. o., Košovská cesta 11, 971 27 Prievidza, SK;
Druh licencie: zmluvná nevýlučná
Dátum uzavretia licenčnej zmluvy: 3.11.2004
(580) 8.3.2005

---

(111) MOZ 490322
(732) Société des Produits Nestlé S.A., Vevey, CH--1800, CH;
(791) Cereal Partners Slovak Republic, s. r. o., Košovská cesta 11, 971 27 Prievidza, SK;
Druh licencie: zmluvná nevýlučná
Dátum uzavretia licenčnej zmluvy: 3.11.2004
(580) 8.3.2005

---

(111) MOZ 490323
(732) Société des Produits Nestlé S.A., Vevey, CH--1800, CH;
(791) Cereal Partners Slovak Republic, s. r. o., Košovská cesta 11, 971 27 Prievidza, SK;
Druh licencie: zmluvná nevýlučná
Dátum uzavretia licenčnej zmluvy: 3.11.2004
(580) 8.3.2005

---

(111) MOZ 541905
(732) Société des Produits Nestlé S.A., Vevey, CH--1800, CH;
(791) Cereal Partners Slovak Republic, s. r. o., Košovská cesta 11, 971 27 Prievidza, SK;
Druh licencie: zmluvná nevýlučná
Dátum uzavretia licenčnej zmluvy: 3.11.2004
(580) 8.3.2005

---

(111) MOZ 573047
(732) Société des Produits Nestlé S.A., Vevey, CH--1800, CH;
(791) Cereal Partners Slovak Republic, s. r. o., Košovská cesta 11, 971 27 Prievidza, SK;
Druh licencie: zmluvná nevýlučná
Dátum uzavretia licenčnej zmluvy: 3.11.2004
(580) 8.3.2005

---

(111) MOZ 601831
(732) Société des Produits Nestlé S.A., Vevey, CH--1800, CH;
(791) Cereal Partners Slovak Republic, s. r. o., Košovská cesta 11, 971 27 Prievidza, SK;
Druh licencie: zmluvná nevýlučná
Dátum uzavretia licenčnej zmluvy: 3.11.2004
(580) 8.3.2005

---

(111) MOZ 605001
(732) Société des Produits Nestlé S.A., Vevey, CH--1800, CH;
(791) Cereal Partners Slovak Republic, s. r. o., Košovská cesta 11, 971 27 Prievidza, SK;
Druh licencie: zmluvná nevýlučná
Dátum uzavretia licenčnej zmluvy: 3.11.2004
(580) 8.3.2005

---

(111) MOZ 605002
(732) Société des Produits Nestlé S.A., Vevey, CH--1800, CH;
(791) Cereal Partners Slovak Republic, s. r. o., Košovská cesta 11, 971 27 Prievidza, SK;
Druh licencie: zmluvná nevýlučná
Dátum uzavretia licenčnej zmluvy: 3.11.2004
(580) 8.3.2005

---

(111) MOZ 637061
(732) Société des Produits Nestlé S.A., Vevey, CH--1800, CH;
(791) Cereal Partners Slovak Republic, s. r. o., Košovská cesta 11, 971 27 Prievidza, SK;
Druh licencie: zmluvná nevýlučná
Dátum uzavretia licenčnej zmluvy: 3.11.2004
(580) 8.3.2005

---

(111) MOZ 638809
(732) Société des Produits Nestlé S.A., Vevey, CH--1800, CH;
(791) Cereal Partners Slovak Republic, s. r. o., Košovská cesta 11, 971 27 Prievidza, SK;
Druh licencie: zmluvná nevýlučná
Dátum uzavretia licenčnej zmluvy: 3.11.2004
(580) 8.3.2005

---

(111) MOZ 642035
(732) Société des Produits Nestlé S.A., Vevey, CH--1800, CH;
(791) Cereal Partners Slovak Republic, s. r. o., Košovská cesta 11, 971 27 Prievidza, SK;
Druh licencie: zmluvná nevýlučná
Dátum uzavretia licenčnej zmluvy: 3.11.2004
(580) 8.3.2005

---

(111) MOZ 647399
(732) Société des Produits Nestlé S.A., Vevey, CH--1800, CH;
(791) Cereal Partners Slovak Republic, s. r. o., Košovská cesta 11, 971 27 Prievidza, SK;
Druh licencie: zmluvná nevýlučná
Dátum uzavretia licenčnej zmluvy: 3.11.2004
(580) 8.3.2005

---

(111) MOZ 649928
(732) Société des Produits Nestlé S.A., Vevey, CH--1800, CH;
(791) Cereal Partners Slovak Republic, s. r. o., Košovská cesta 11, 971 27 Prievidza, SK;
Druh licencie: zmluvná nevýlučná
Dátum uzavretia licenčnej zmluvy: 3.11.2004
(580) 8.3.2005

---

(111) MOZ 655692
(732) Société des Produits Nestlé S.A., Vevey, CH--1800, CH;
(791) Cereal Partners Slovak Republic, s. r. o., Košovská cesta 11, 971 27 Prievidza, SK;
Druh licencie: zmluvná nevýlučná
Dátum uzavretia licenčnej zmluvy: 3.11.2004
(580) 8.3.2005

---

(111) MOZ 660468
(732) Société des Produits Nestlé S.A., Vevey, CH--1800, CH;
(791) Cereal Partners Slovak Republic, s. r. o., Košovská cesta 11, 971 27 Prievidza, SK;
Druh licencie: zmluvná nevýlučná
Dátum uzavretia licenčnej zmluvy: 3.11.2004
(580) 8.3.2005

---

(111) MOZ 660605
(732) Société des Produits Nestlé S.A., Vevey, CH--1800, CH;
(791) Cereal Partners Slovak Republic, s. r. o., Košovská cesta 11, 971 27 Prievidza, SK;
Druh licencie: zmluvná nevýlučná
Dátum uzavretia licenčnej zmluvy: 3.11.2004
(580) 8.3.2005

---

(111) MOZ 666853
(732) Société des Produits Nestlé S.A., Vevey, CH--1800, CH;
(791) Cereal Partners Slovak Republic, s. r. o., Košovská cesta 11, 971 27 Prievidza, SK;
Druh licencie: zmluvná nevýlučná
Dátum uzavretia licenčnej zmluvy: 3.11.2004
(580) 8.3.2005

---

(111) MOZ 677445
(732) Société des Produits Nestlé S.A., Vevey, CH--1800, CH;
(791) Cereal Partners Slovak Republic, s. r. o., Košovská cesta 11, 971 27 Prievidza, SK;
Druh licencie: zmluvná nevýlučná
Dátum uzavretia licenčnej zmluvy: 3.11.2004
(580) 8.3.2005

---

(111) MOZ 684510
(732) Société des Produits Nestlé S.A., Vevey, CH--1800, CH;
(791) Cereal Partners Slovak Republic, s. r. o., Košovská cesta 11, 971 27 Prievidza, SK;
Druh licencie: zmluvná nevýlučná
Dátum uzavretia licenčnej zmluvy: 3.11.2004
(580) 8.3.2005

---

(111) MOZ 689102
(732) Société des Produits Nestlé S.A., Vevey, CH--1800, CH;
(791) Cereal Partners Slovak Republic, s. r. o., Košovská cesta 11, 971 27 Prievidza, SK;
Druh licencie: zmluvná nevýlučná
Dátum uzavretia licenčnej zmluvy: 3.11.2004
(580) 8.3.2005

---

(111) MOZ 750467
(732) Société des Produits Nestlé S.A., Vevey, CH--1800, CH;
(791) Cereal Partners Slovak Republic, s. r. o., Košovská cesta 11, 971 27 Prievidza, SK;
Druh licencie: zmluvná nevýlučná
Dátum uzavretia licenčnej zmluvy: 3.11.2004
(580) 8.3.2005

---

(111) MOZ 759340
(732) Société des Produits Nestlé S.A., Vevey, CH--1800, CH;
(791) Cereal Partners Slovak Republic, s. r. o., Košovská cesta 11, 971 27 Prievidza, SK;
Druh licencie: zmluvná nevýlučná
Dátum uzavretia licenčnej zmluvy: 3.11.2004
(580) 8.3.2005

---

(111) MOZ 761657
(732) Société des Produits Nestlé S.A., Vevey, CH--1800, CH;
(791) Cereal Partners Slovak Republic, s. r. o., Košovská cesta 11, 971 27 Prievidza, SK;
Druh licencie: zmluvná nevýlučná
Dátum uzavretia licenčnej zmluvy: 3.11.2004
(580) 8.3.2005

---

(111) MOZ 781625
(732) Société des Produits Nestlé S.A., Vevey, CH--1800, CH;
(791) Cereal Partners Slovak Republic, s. r. o., Košovská cesta 11, 971 27 Prievidza, SK;
Druh licencie: zmluvná nevýlučná
Dátum uzavretia licenčnej zmluvy: 3.11.2004
(580) 8.3.2005

---

(111) MOZ 784347
(732) Société des Produits Nestlé S.A., Vevey, CH--1800, CH;
(791) Cereal Partners Slovak Republic, s. r. o., Košovská cesta 11, 971 27 Prievidza, SK;
Druh licencie: zmluvná nevýlučná
Dátum uzavretia licenčnej zmluvy: 3.11.2004
(580) 8.3.2005

---

(111) MOZ 793804
(732) Société des Produits Nestlé S.A., Vevey, CH--1800, CH;
(791) Cereal Partners Slovak Republic, s. r. o., Košovská cesta 11, 971 27 Prievidza, SK;
Druh licencie: zmluvná nevýlučná
Dátum uzavretia licenčnej zmluvy: 3.11.2004
(580) 8.3.2005

---

(111) MOZ 796298
(732) Société des Produits Nestlé S.A., Vevey, CH--1800, CH;
(791) Cereal Partners Slovak Republic, s. r. o., Košovská cesta 11, 971 27 Prievidza, SK;
Druh licencie: zmluvná nevýlučná
Dátum uzavretia licenčnej zmluvy: 3.11.2004
(580) 8.3.2005

---

(111) MOZ 805431
(732) Société des Produits Nestlé S.A., Vevey, CH--1800, CH;
(791) Cereal Partners Slovak Republic, s. r. o., Košovská cesta 11, 971 27 Prievidza, SK;
Druh licencie: zmluvná nevýlučná
Dátum uzavretia licenčnej zmluvy: 3.11.2004
(580) 8.3.2005

---

(111) MOZ 806057
(732) Société des Produits Nestlé S.A., Vevey, CH--1800, CH;
(791) Cereal Partners Slovak Republic, s. r. o., Košovská cesta 11, 971 27 Prievidza, SK;
Druh licencie: zmluvná nevýlučná
Dátum uzavretia licenčnej zmluvy: 3.11.2004
(580) 8.3.2005

Ukončenie platnosti licenčných zmlúv

(111) 170375
(210) 60009
(732) St. Nicolaus, a. s., Ul. 1. mája 113, 031 28 Liptovský Mikuláš, SK;
(791) ST. NICOLAUS - trade, a. s., Ružová dolina 6, 821 08 Bratislava, SK;
Dátum ukončenia platnosti licenčnej zmluvy: 31.10.2004
(580) 7.2.2005

---

(111) 180388
(210) 963-93
(732) St. Nicolaus, a. s., Ul. 1. mája 113, 031 28 Liptovský Mikuláš, SK;
(791) ST. NICOLAUS - trade, a. s., Ružová dolina 6, 821 08 Bratislava, SK;
Dátum ukončenia platnosti licenčnej zmluvy: 31.10.2004
(580) 7.2.2005

---

(111) 194514
(210) 1911-2000
(732) ST. NICOLAUS, a. s., 1. mája 113, 031 28 Liptovský Mikuláš, SK;
(791) ST. NICOLAUS - trade, a. s., Ružová dolina 6, 821 08 Bratislava, SK;
Dátum ukončenia platnosti licenčnej zmluvy: 31.10.2004
(580) 7.2.2005

---

(111) 198607
(210) 3174-2000
(732) WALMARK, a. s., Oldřichovice 44, 739 61 Třinec, CZ;
(791) Vinársky závod, s. r. o., Námestie slobody 5, 974 01 Banská Bystrica, SK;
Dátum ukončenia platnosti licenčnej zmluvy: 24.1.2005
(580) 22.2.2005

Medzinárodne zapísané ochranné známky

(111) 185882
(220) 11.1.1996
(800) 722 911
Dátum medzinárodného zápisu: 10.8.2004
Platnosť pre: CY, DK, EE, FI, GR, IE, LT, LV, PT, SI, ES, SE, GB

---

(111) 204047
(220) 4.12.2002
(800) 840 824
Dátum medzinárodného zápisu: 15.7.2004
Platnosť pre: BX, CZ, DK, FI, FR, GR, HR, IE, HU, DE, PL, PT, AT, ES, CH, SE, IT, GB

---

(111) 205696
(220) 1.10.2003
(800) 840 749
Dátum medzinárodného zápisu: 10.11.2004
Platnosť pre: BX, CZ, DK, EE, FI, FR, GR, IE, HU, DE, PL, PT, AT, SI, ES, SE, IT, GB

---

(111) 206457
(220) 6.2.2004
(800) 836 299
Dátum medzinárodného zápisu: 12.10.2004
Platnosť pre: RO, IT, GB

---

(111) 206728
(220) 20.2.2004
(800) 839 527
Dátum medzinárodného zápisu: 6.8.2004
Platnosť pre: BX, BG, CZ, DK, FR, HR, LI, HU, DE, PL, AT, RO, SI, YU, ES, CH, IT, UA, GB

---

(111) 206737
(220) 18.3.2004
(800) 839 431
Dátum medzinárodného zápisu: 6.8.2004
Platnosť pre: AM, AZ, BY, BG, CZ, DK, EE, FI, GE, LT, LV, HU, MD, NO, PL, AT, RO, RU, SE, UA

---

(111) 207699
(220) 3.6.2004
(800) 840 647
Dátum medzinárodného zápisu: 9.11.2004
Platnosť pre: CZ

---

(111) 207700
(220) 3.6.2004
(800) 840 646
Dátum medzinárodného zápisu: 9.11.2004
Platnosť pre: CZ

---

(111) 207701
(220) 3.6.2004
(800) 840 645
Dátum medzinárodného zápisu: 9.11.2004
Platnosť pre: CZ

---

(111) 207702
(220) 3.6.2004
(800) 840 644
Dátum medzinárodného zápisu: 9.11.2004
Platnosť pre: CZ

---

(111) 207703
(220) 3.6.2004
(800) 840 643
Dátum medzinárodného zápisu: 9.11.2004
Platnosť pre: CZ

---

(111) 207704
(220) 3.6.2004
(800) 839 013
Dátum medzinárodného zápisu: 9.11.2004
Platnosť pre: CZ, HU, AT

Zapísané ochranné známky nahradené medzinárodným zápisom ochranných známok podľa článku 4 bis Madridskej dohody a článku 4 bis Protokolu k Madridskej dohode o medzinárodnom zápise továrenských alebo obchodných známok

(881) 177221, 26.11.1996
Číslo medzinárodnej ochrannej známky: 756 875

Zastavené konania o prihláškach ochranných známok

(210)	(210)	(210)	(210)
1985-2002	3137-2002	740-2003	2133-2003
3135-2002	3138-2002	899-2003	2134-2003
3136-2002	3434-2002	900-2003	3132-2003

Zamietnuté prihlášky ochranných známok

(210)
2444-98
155-2003
1064-2003

Zaniknuté ochranné známky

(111)	(141)	(111)	(141)	(111)	(141)	(111)	(141)
98294	27.06.2004	173742	22.06.2004	179773	22.06.2004	181288	16.06.2004
99288	15.06.2004	175912	15.06.2004	179774	22.06.2004	181371	20.06.2004
100208	26.06.2004	175913	15.06.2004	179835	21.06.2004	181372	20.06.2004
100450	13.06.2004	176925	15.06.2004	179836	21.06.2004	181377	29.06.2004
108044	11.06.2004	176927	15.06.2004	179997	17.06.2004	181545	24.06.2004
119783	29.06.2004	177624	27.06.2004	180070	13.06.2004	181546	27.06.2004
151524	21.06.2004	177625	27.06.2004	180123	10.06.2004	181546	27.06.2004
151527	21.06.2004	177626	27.06.2004	180127	23.06.2004	181982	13.06.2004
151575	09.06.2004	177848	29.06.2004	180128	23.06.2004	181983	13.06.2004
155889	12.06.2004	178051	23.06.2004	180129	30.06.2004	181984	14.06.2004
156046	26.06.2004	178052	23.06.2004	180235	03.06.2004	182383	07.06.2004
156356	20.06.2004	178427	03.06.2004	180237	06.06.2004	182385	14.06.2004
157125	24.06.2004	179005	06.06.2004	180238	07.06.2004	182776	14.06.2004
160658	16.12.2001	179088	29.06.2004	180240	09.06.2004	182777	20.06.2004
162222	21.06.2004	179183	10.06.2004	180351	13.06.2004	182778	20.06.2004
162223	19.06.2004	179233	08.06.2004	180595	14.06.2004	183106	29.06.2004
162338	26.06.2004	179324	16.06.2004	180598	27.06.2004	183612	14.06.2004
162343	25.06.2004	179325	16.06.2004	180599	28.06.2004	184103	28.07.2004
165889	05.06.2004	179331	17.06.2004	180601	29.06.2004	184641	02.02.2005
169491	30.07.2000	179332	17.06.2004	180650	29.06.2004	184642	02.02.2005
172718	13.06.2004	179530	20.06.2004	180651	30.06.2004	208114	26.01.2005
172893	20.01.2005	179553	21.06.2004	180835	16.06.2004	208115	26.01.2005
172950	21.06.2004	179652	16.06.2004	181002	22.06.2004	208116	26.01.2005
172953	09.06.2004	179743	17.06.2004	181287	16.06.2004	208118	26.01.2005

Opravy zoznamu zatriedených tovarov a/alebo služieb

(210) 301-2004
30 - ... smotanové zmrzliny, **vodové zmrzliny**, mrazené ...
Vestník: 2/2005 - str. 164

---

(111) 208306
(210) 1699-2002
41 - ... módne agentúry, **informácie o možnostiach rekreácie;** informácie o ...
Vestník: 10/2004 - str. 98

---

(111) 208307
(210) 1700-2002
41 - ... módne agentúry, **informácie o možnostiach rekreácie;** informácie o ...
Vestník: 10/2004 - str. 99

---

(111) 208193
(210) 1713-2002
41 - ... módne agentúry, **informácie o možnostiach rekreácie;** informácie o ...
Vestník: 10/2004 - str. 100

---

(111) 208402
(210) 2994-2003
5 - Farmaceutické prípravky **na liečbu astmy**.
Vestník: 10/2004 - str. 148

ČASŤ

ÚRADNÉ OZNAMY

OZNAM

Skúšky patentových zástupcov

Úrad priemyselného vlastníctva SR oznamuje, že odborné skúšky patentových zástupcov (§ 6 zákona č. 344/2004 Z.z.) a skúšky spôsobilosti na posúdenie právnych vedomostí patentového zástupcu Európskeho spoločenstva (§ 7 zákona č. 344/2004 Z.z.) v roku 2005 budú v dňoch **8. a 9. novembra 2005**.

Prihlášky sa prijímajú
do 31. júla 2005
na adrese: Úrad priemyselného vlastníctva SR, Jána Švermu 43, 974 04 Banská Bystrica.