VESTNÍK

ÚRADU PRIEMYSELNÉHO VLASTNÍCTVA SLOVENSKEJ REPUBLIKY

Banská Bystrica 3. august 2004

8

OBSAH

Zverejnené patentové prihlášky 9
Udelené patenty 40
Európske patenty 54
Zapísané úžitkové vzory 58
Zapísané dizajny 68
Zverejnené prihlášky ochranných známok 114
Zapísané ochranné známky bez zmeny 193
Zapísané ochranné známky so zmenou 219
Obnovené ochranné známky 223
Prevody ochranných známok 249
Zmeny v údajoch o majiteľoch ochranných známok 255
Licenčné zmluvy (ochranné známky) 260
Úradné oznamy 269

INHALT

Veröffentlichung der Patentanmeldungen 9
Erteilte Patente 40
Europäische Patente 54
Eingetragene Gebrauchsmuster 58
Eingetragene Designs 68
Veröffentliche Markenenmeldung 114
Registrierte Warenzeichen ohne Änderung 193
Registrierte Warenzeichen mit Änderung 219
Erheuerte Warenzeichen 223
Warenzeichenübertragungen 249
Änderungen im Angaben von den Warenzeicheninhabers 255
Kontraktlizennz (Warenzeichen) 260
Amtliche Mitteilungen 269

CONTENTS

Publication of Patent Applications 9
Granted Patents 40
European Patents 54
Registered Utility Models 58
Registered Designs 68
Published Trademark Applications 114
Registered Trademarks without Modification 193
Registered Trademarks with Modification 219
Renewal Trademarks 223
Transfers of Trademarks 249
Modification of data of Trademark holders 255
Licence contracts (Trademarks) 260
Official Announcements 269

Dvojpísmenové kódové označenia krajín a medzinárodných organizácií
(Štandard WIPO ST. 3)

AD Andorra
AE Spojené arabské emiráty
AF Afganistan
AG Antigua a Barbuda
AI Anguilla
AL Albánsko
AM Arménsko
AN Holandské Antily
AO Angola
AP Africká regionálna organizácia priemyselného vlastníctva (ARIPO)
AR Argentína
AT Rakúsko
AU Austrália
AW Aruba
AZ Azerbajdžan

BA Bosna a Hercegovina
BB Barbados
BD Bangladéš
BE Belgicko
BF Burkina Faso
BG Bulharsko
BH Bahrain
BI Burundi
BJ Benin
BM Bermudy
BN Brunej
BO Bolívia
BR Brazília
BS Bahamy
BT Bhutan
BV Buvetov ostrov
BW Botswana
BX Benelux
BY Bielorusko
BZ Belize

CA Kanada
CD Konžská demokratická republika
CF Stredoafrická republika
CG Kongo
CH Švajčiarsko
CI Pobrežie Slonoviny
CK Cookove ostrovy
CL Chile
CM Kamerun
CN Čína
CO Kolumbia
CR Kostarika
CU Kuba
CV Kapverdy
CY Cyprus
CZ Česká republika

DE Nemecko
DJ Džibutsko
DK Dánsko
DM Dominika
DO Dominikánska republika

DZ Alžírsko

EA Euroázijská patentová organizácia (EAPO)
EC Ekvádor
EE Estónsko
EG Egypt
EH Západná Sahara
EM Úrad pre harmonizáciu na vnútornom trhu (OHIM)
EP Európsky patentový úrad
ER Eritrea
ES Španielsko
ET Etiópia

FI Fínsko
FJ Fidži
FK Falklandy
FO Faerské ostrovy
FR Francúzsko

GA Gabun
GB Veľká Británia
GC Patentový úrad Rady pre spoluprácu arabských štátov v Golfskom zálive (GCC)
GD Grenada
GE Gruzínsko
GH Ghana
GI Gibraltár
GL Grónsko
GM Gambia
GN Guinea
GQ Rovníková Guinea
GR Grécko
GS Južná Georgia a Južné Sendvičové ostrovy
GT Guatemala
GW Guinea-Bissau
GY Guyana

HK Hongkong
HN Honduras
HR Chorvátsko
HT Haiti
HU Maďarsko
IB Medzinárodný úrad Svetovej organizácie duševného vlastníctva (WIPO)

ID Indonézia
IE Írsko
IL Izrael
IN India
IQ Irak
IR Irán
IS Island
IT Taliansko

JM Jamajka
JO Jordánsko
JP Japonsko

KE Keňa
KG Kirgizsko
KH Kambodža
KI Kiribati
KM Komory
KN Svätý Krištof a Nevis
KP Kórejská ľudovodemokratická republika
KR Kórejská republika
KW Kuvajt
KY Kajmanie ostrovy
KZ Kazachstan

LA Laos
LB Libanon
LC Svätá Lucia
LI Lichtenštajnsko
LK Srí Lanka
LR Libéria
LS Lesotho
LT Litva
LU Luxembursko
LV Lotyšsko
LY Líbya

MA Maroko
MC Monako
MD Moldavsko
MG Madagaskar
MK Macedónsko
ML Mali
MM Myanmar
MN Mongolsko
MO Macao
MP Severné Mariány
MR Mauritánia
MS Montserrat
MT Malta
MU Maurícius
MV Maledivy
MW Malawi
MX Mexiko
MY Malajzia
MZ Mozambik

NA Namíbia
NE Niger
NG Nigéria
NI Nikaragua
NL Holandsko
NO Nórsko
NP Nepál
NR Nauru
NZ Nový Zéland

OA Africká organizácia duševného vlastníctva (OAPI)
OM Omán

PA Panama
PE Peru
PG Papua-Nová Guinea
PH Filipíny
PK Pakistan
PL Poľsko
PT Portugalsko
PW Palau
PY Paraguaj

QA Katar

RO Rumunsko
RU Rusko
RW Rwanda

SA Saudská Arábia
SB Šalamúnové ostrovy
SC Seychely
SD Sudán
SE Švédsko
SG Singapur
SH Svätá Helena
SI Slovinsko
SK Slovensko
SL Sierra Leone
SM San Marino
SN Senegal
SO Somálsko
SR Surinam
ST Svätý Tomáš a Princov ostrov
SV Salvádor
SY Sýria
SZ Svazijsko

TC Turks a Caicos
TD Čad
TG Togo
TH Thajsko
TJ Tadžikistan
TM Turkménsko
TN Tunisko
TO Tonga
TP Východný Timor
TR Turecko
TT Trinidad a Tobago
TV Tuvalu
TW Taiwan
TZ Tanzánia

UA Ukrajina
UG Uganda
US Spojené štáty americké
UY Uruguaj
UZ Uzbekistan

VA Vatikán
VC Svätý Vincent a Grenadiny
VE Venezuela
VG Britské Panenské ostrovy
VN Vietnam
VU Vanuatu

WO Svetová organizácia duševného vlastníctva (WIPO)
WS Samoa

YE Jemen
YU Juhoslávia

ZA Juhoafrická republika
ZM Zambia
ZW Zimbabwe

ČASŤ

PATENTY

Kódy na označovanie jednotlivých druhov dokumentov (Štandard WIPO ST. 16)

A3 **Zverejnené** patentové prihlášky podľa zákona č. 435/2001 Z. z. o patentoch, dodatkových ochranných osvedčeniach a o zmene a doplnení niektorých zákonov

B6 **Udelené** patenty podľa zákona č. 435/2001 Z. z. o patentoch, dodatkových ochranných osvedčeniach a o zmene a doplnení niektorých zákonov

Číselné kódy na označovanie bibliografických údajov (Štandard WIPO ST. 9)

(11) Číslo dokumentu
(21) Číslo prihlášky
(22) Dátum podania prihlášky
(24) Dátum nadobudnutia účinkov patentu
(31) Číslo prioritnej prihlášky
(32) Dátum podania prioritnej prihlášky
(33) Krajina alebo regionálna organizácia priority
(40) Dátum zverejnenia prihlášky
(47) Dátum sprístupnenia patentu verejnosti
(51) Medzinárodné patentové triedenie
(54) Názov
(57) Anotácia
(62) Číslo pôvodnej prihlášky v prípade vylúčenej prihlášky
(71) Meno (názov) prihlasovateľa (-ov)
(72) Meno pôvodcu (-ov)
(73) Meno (názov) majiteľa (-ov)
(74) Meno (názov) zástupcu (-ov)
(86) Číslo podania medzinárodnej prihlášky podľa PCT
(87) Číslo zverejnenia medzinárodnej prihlášky podľa PCT

Poznámka:
Číslo uvádzané pred kódom **(51)** znamená verziu Medzinárodného patentového triedenia.

Kódy na označovanie záhlaví oznámení publikovaných vo Vestníku ÚPV SR (Štandard WIPO ST. 17)

BA9A Zverejnené patentové prihlášky
FA9A Zastavené konania o patentových prihláškach na žiadosť prihlasovateľa
FB9A Zastavené konania o patentových prihláškach
FC9A Zamietnuté patentové prihlášky
FD9A Zastavené konania pre nezaplatenie poplatku
PC9A Prevody a prechody práv na patentové prihlášky
PD9A Zmeny dispozičných práv na patentové prihlášky (zálohy)
Zmeny dispozičných práv na patentové prihlášky (ukončenie záloh)
QA9A Ponuky licencií
FG4A Udelené patenty
MA4A Zaniknuté patenty vzdaním sa
MA4F Zaniknuté autorské osvedčenia vzdaním sa
MC4A Zrušené patenty
MC4F Zrušené autorské osvedčenia
MG4A Čiastočne zrušené patenty
MG4F Čiastočne zrušené autorské osvedčenia
MK4A Zaniknuté patenty uplynutím doby platnosti
MK4F Zaniknuté autorské osvedčenia uplynutím doby platnosti
MM4A Zaniknuté patenty pre nezaplatenie udržiavacích poplatkov
MM4F Zaniknuté autorské osvedčenia pre nezaplatenie udržiavacích poplatkov
PA4A Zmeny autorských osvedčení na patenty
PC4A Prevody a prechody práv na patenty
PC4F Prevody a prechody práv na autorské osvedčenia
PD4A Zmeny dispozičných práv na patenty (zálohy)
Zmeny dispozičných práv na patenty (ukončenie záloh)
PD4F Zmeny dispozičných práv na autorské osvedčenia (zálohy)
Zmeny dispozičných práv na autorské osvedčenia (ukončenie záloh)
QA4A Ponuky licencií
QB4A Licenčné zmluvy registrované alebo udelené na patenty
QB4F Licenčné zmluvy registrované alebo udelené na autorské osvedčenia
QC4A Ukončenie platnosti licenčných zmlúv na patenty
QC4F Ukončenie platnosti licenčných zmlúv na autorské osvedčenia
SB4A Zapísané patenty do registra po odtajnení
SB4F Zapísané autorské osvedčenia do registra po odtajnení

Opravy a zmeny

Opravy v patentových prihláškach

HA9A Opravy mien pôvodcov
HB9A Opravy mien
HC9A Zmeny mien
HD9A Opravy adries
HE9A Zmeny adries
HF9A Opravy dátumov
HG9A Opravy zatriedenia podľa MPT
HH9A Opravy chýb alebo zmeny všeobecne
HK9A Opravy tlačových chýb vo Vestníku ÚPV SR

Opravy v udelených ochranných dokumentoch

TA4A Opravy mien pôvodcov
TB4A Opravy mien
TC4A Zmeny mien
TD4A Opravy adries
TE4A Zmeny adries
TF4A Opravy dátumov
TG4A Opravy zatriedenia podľa MPT
TH4A Opravy chýb alebo zmeny všeobecne
TK4A Opravy tlačových chýb vo Vestníku ÚPV SR

TA4F Opravy mien pôvodcov
TB4F Opravy mien
TC4F Zmeny mien
TD4F Opravy adries
TE4F Zmeny adries
TF4F Opravy dátumov
TG4F Opravy zatriedenia podľa MPT
TH4F Opravy chýb alebo zmeny všeobecne
TK4F Opravy tlačových chýb vo Vestníku ÚPV SR

BA9A Zverejnené patentové prihlášky

(21)	(51)	(21)	(51)	(21)	(51)	(21)	(51)
868-2002	A61K 31/00	799-2003	C07D 453/02	1431-2003	A61K 45/06	1646-2003	A61K 39/395
1596-2002	A61K 9/20	815-2003	E04H 9/14	1432-2003	C08G 69/06	13-2004	C01D 3/24
1604-2002	A61K 31/00	858-2003	C07D 409/12	1439-2003	C08G 69/28	20-2004	D21H 27/00
1779-2002	A61K 9/20	959-2003	A61P 31/18	1451-2003	A61K 38/09	33-2004	C04B 28/02
2-2003	B25J 21/02	998-2003	G11B 23/03	1462-2003	A61K 9/22	45-2004	H04Q 7/32
21-2003	G01K 11/02	1075-2003	A61K 31/00	1467-2003	C07D 487/04	54-2004	C07D 237/22
124-2003	A43B 13/12	1106-2003	C07D 239/42	1471-2003	A61K 38/28	55-2004	C07D 413/14
173-2003	C07D 233/64	1108-2003	A61K 31/335	1472-2003	A61K 31/64	57-2004	C07D 413/00
196-2003	A61P 25/06	1129-2003	E04F 17/02	1476-2003	A61K 31/635	62-2004	A61K 31/40
312-2003	B62D 65/00	1150-2003	B61H 13/00	1516-2003	H02H 1/06	87-2004	A61N 5/06
443-2003	C07D 471/04	1179-2003	A01F 15/07	1519-2003	A61K 33/06	92-2004	C07D 401/12
487-2003	C07D 239/62	1215-2003	C07D 295/15	1521-2003	C07D 239/00	95-2004	A23L 1/29
509-2003	C07D 471/04	1226-2003	C07K 16/30	1525-2003	C07D 487/14	96-2004	H04M 1/60
528-2003	E05D 5/02	1245-2003	C07D 213/65	1536-2003	A61K 7/16	100-2004	A61B 17/70
556-2003	C07D 207/20	1298-2003	A61K 38/08	1537-2003	C07D 211/22	113-2004	F25B 49/02
564-2003	E03D 9/03	1309-2003	G11B 20/10	1552-2003	B62D 55/21	117-2004	C07K 7/06
565-2003	E06B 3/663	1333-2003	E05B 17/04	1572-2003	C07D 295/18	128-2004	A01N 45/02
572-2003	E04B 2/86	1334-2003	A61K 9/12	1583-2003	A61K 47/32	148-2004	C07D 487/04
629-2003	C07D 305/14	1337-2003	C07D 471/08	1594-2003	C12N 5/02	158-2004	C04B 24/32
663-2003	A61K 31/00	1351-2003	A61K 31/00	1599-2003	C02F 1/28	160-2004	A61K 31/727
669-2003	E01B 26/00	1409-2003	H04L 12/28	1604-2003	B65D 71/00	172-2004	C07D 405/06
670-2003	C07K 14/605	1410-2003	A61K 31/55	1610-2003	C07D 209/42	186-2004	A61K 31/54
698-2003	A61K 31/445	1411-2003	A61K 9/08	1621-2003	G07B 15/00	193-2004	B32B 1/08
702-2003	C07D 487/04	1420-2003	C12N 9/68	1630-2003	G11B 27/00	196-2004	F16L 37/088
718-2003	E04C 3/294	1430-2003	A61K 45/06	1641-2003	C04B 28/06	222-2004	A61K 31/343

Trieda A

7 (51) A01F 15/07
(21) 1179-2003
(22) 22.3.2002
(31) S20010286, S20010678
(32) 22.3.2001, 19.7.2001
(33) IE, IE
(71) WELMOUNT LIMITED, County Mayo, IE;
(72) McHale Padraic Christopher, County Mayo, IE; McHale Martin William, County Mayo, IE; Heaney James John, County Mayo, IE; Sheridan Gerard Patrick, County Mayo, IE; O'Connor Patrick Thomas, County Mayo, IE; Biggins John Patrick, County Mayo, IE;
(74) Voleková Eva, Ing. Bratislava, SK;
(86) PCT/IE02/00037
(87) WO02/076183
(54) Kombinovaný paketovací stroj
(57) Kombinovaný paketovací stroj pozostáva z podvozka (5), na ktorý je namontovaný paketovací stroj (10) a obaľovacie zariadenie (11). Paketovací stroj (10) pozostáva zo stacionárneho dielu (18), spodného dielu (19) a horného dielu (20), na ktorých sú formovacie valce (25), ktoré definujú formovaciu komoru (15), v ktorej sa vytvára balík tvaru valca. Spodný diel (19) a horný diel (20) sú otočne okolo prvej a druhej osi otáčania (35, 40), resp. z formovacej polohy do polohy vyklápacej, pričom sa balík prepravuje stúpajúc hore smerom von z formovacej komory (15) priamo na prvý a druhý prepravný valec (50) obaľovacieho zariadenia (11). Prepravné valce (50) otáčajú balík (2) okolo prvej osi obaľovania (53), zatiaľ čo nosný kruh (55) súčasne otáča dvojica dávkovačov obaľovacieho materiálu (54) okolo druhej osi obaľovania (56), čím sa zásobuje obaľovacím materiálom balík (2), ktorý sa obaľuje. Kombinovaný paketovací stroj je účinný, kompaktný a má minimálnu dĺžku.

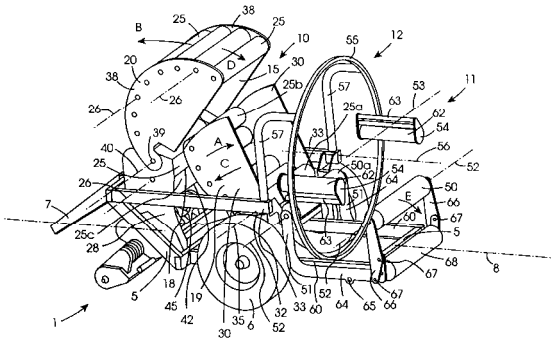

7 (51) A01N 45/02
(21) 128-2004
(22) 17.9.2001
(31) PCT/AU01/01169
(32) 17.9.2001
(33) AU
(71) ELI LILLY AND COMPANY, Indianapolis, IN, US;
(72) Lowe Lionel, Barry, Dural, New South Wales 2158, AU; Rothwell James, Terence, South Turramurra, New South Wales 2074, AU;
(74) Bezák Marián, Ing., Bratislava, SK;

(86) PCT/AU01/01169
(87) WO03/024223
(54) Pesticídne formulácie
(57) Opisuje sa kompozícia na ničenie alebo potláčanie škodcov druhov *Phthiraptera*, *Siphonaptera* a *Acarina*, typicky u domácich zvierat, obsahujúca synergickú kombináciu aspoň jednej A83543 zlúčeniny a aspoň jedného makrocyklického laktómu. Opisuje sa I použitie účinnej kompozície v pesticídnych prípravkoch, prípravkov samotných a rôznych aplikácií týchto prípravkov ako pesticídov, špecificky na ničenie všetkých škodcov druhov *Phthiraptera*, *Siphonaptera* a *Acarina*, typicky u domácich zvierat. Také aplikácie zahrnujú ničenie takých vonkajších škodcov druhov *Phthiraptera*, *Siphonaptera a Acarina* u domácich zvierat, ktoré zahrnujú neobmedzujúcim spôsobom ovce, hovädzí dobytok, hydinu, prasatá, kozy, ťavovité, kone, psy a mačky.

---

7 (51) A23L 1/29, 1/30, 1/305, 1/308
(21) 95-2004
(22) 17.6.2002
(31) 09/905 022
(32) 13.7.2001
(33) US
(71) ABBOTT LABORATORIES, Abbott Park, IL, US;
(72) Lai Chron-Si, Blacklick, OH, US; Blidner Bruce B., Westerville, OH, US; Deis David A., Westerville, OH, US; Johns Paul W., Columbus, OH, US; Schenz Timothy W., Powell, OH, US;
(74) ROTT, RŮŽIČKA & GUTTMANN, v. o. s., Bratislava, SK;
(86) PCT/US02/19373
(87) WO03/005837
(54) Enterálne formulácie
(57) Opísaná je trieda enterálnych formulácií obsahujúcich zmes kazeinátu a stabilizačného proteínu, ktorý je zo srvátky alebo rastlinný. Tieto enterálne formulácie prejavujú výrazne znížené zrážanie peny v porovnaní s doterajšími enterálnymi formuláciami, v ktorých bol kazeinát jediným zdrojom proteínu. Opísaný je tiež spôsob redukcie zrážania peny v enterálnej formulácii.

---

7 (51) A43B 13/12, B29D 31/51
(21) 124-2003
(22) 31.1.2003
(71) Vanko Igor, Ing., Malé Uherce, SK;
(72) Vanko Igor, Ing., Malé Uherce, SK; Vavrovič Ernest, Partizánske, SK;
(74) Záthurecký Eugen, JUDr., Banská Bystrica, SK;
(54) Spôsob výroby obuvi s viacvrstvovou podošvou
(57) Spôsob výroby obuvi s viacvrstvovou podošvou spočíva v tom, že na zvršok (2) so stielkou (3) natiahnutý na kopyte (1) sa na celú plochu stielky (3) pevne uchytí vrstva (4) penového materiálu s hustotou 20 až 800 kg.m^{-3} a hrúbkou 3 až 15 mm, na ktorú sa upevní aspoň jedna ďalšia vrstva (5) penového materiálu odlišnej hustoty a/alebo tvrdosti s hrúbkou 3 až 15 mm. Následne sa kopyto (1) s nazutým zvrškom (2) upne do čeľustí formovacieho zariadenia s dutou formou, ktorá sa vyplní aspoň jednou zmesou reakčného polyuretánu, pozostávajúcou najmenej z dvoch kvapalných zložiek, ktorá po vytvrdnutí dosahuje hustotu od 300 do 1 100 kg.m^{-3} a tvrdosť od 30 do 90° ShA. Tým sa vytvorí kompaktný skelet viacvrstvovej integrovanej podošvy (8).

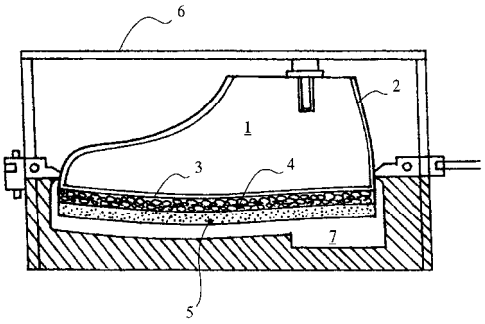

---

7 (51) A61B 17/70
(21) 100-2004
(22) 20.8.2001
(71) SYNTHES AG CHUR, Chur, CH;
(72) Mathieu Claude, Bettlach, CH; Lechmann Beat, Bettlach, CH; Pavlov Paul, NA Nijmwegen, NL;
(74) Bušová Eva, JUDr., Bratislava, SK;
(86) PCT/CH01/00509
(87) WO03/015645
(54) Interspinálna protéza, protikus a interspinálna protéza s protikusom
(57) Interspinálna protéza (1) je vyrobená so stredným dielom (2) s centrálnou osou (4), vložiteľným do interspinálneho priestoru, s vnútorným koncom (7) a s vonkajším koncom (8), ako aj s dvoma nadstavcami (3), vystupujúcimi na vonkajšom konci (8) radiálne a diametrálne proti centrálnej osi (4), ktoré sú vložiteľné do priestoru medzi tŕňovými výbežkami dvoch susedných tiel stavcov. Stredný diel (2) je na svojom vnútornom konci (7), odvrátenom od nadstavcov (3), vybavený axiálnym prehĺbením (5) na vloženie protikusa (6) symetrického s protézou (1). Protéza (1) je vyrobená z pružného materiálu, ktorý umožňuje pružnú deformáciu priemeru stredného dielu (2) v jeho najužšom mieste (10) o 10-60 % relatívne proti nezaťaženému priemeru. Protikus (6) má vnútorný koniec (14), vonkajší koniec (15), dva nástavce (3) vystupujúce na vonkajšom konci (15) a prebiehajúce radiálne a diametrálne proti centrálnej osi (4), ktoré sú vložiteľné do priestoru medzi tŕňovými výbežkami dvoch susedných stavcov, a čap (16) nasmerovaný proti vnútornému koncu (14), ktorý je vložiteľný do prehĺbenia (5) v protéze (1). Interspinálna protéza (1) s protikusom (6) v rozostavenom stave má rovinu symetrie usporiadanú kolmo k centrálnej osi (4).

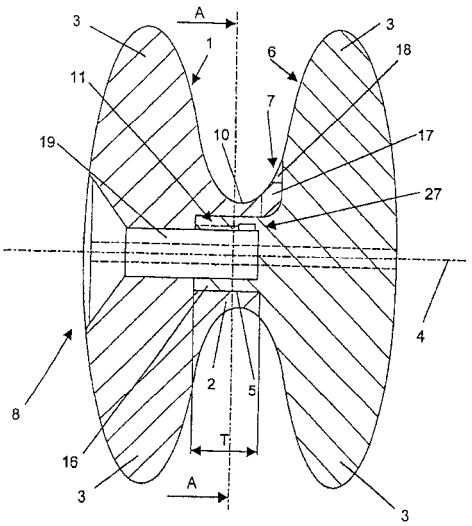

7 (51) A61K 7/16
(21) 1536-2003
(22) 26.4.2002
(31) 60/297 275
(32) 11.6.2001
(33) US
(71) WARNER-LAMBERT COMPANY LLC, Morris Plains, NJ, US;
(72) Parikh Rita Mayur, Morris Plains, NJ, US; Kumar Lori Dee, Morris Plains, NJ, US;
(74) Bezák Marián, Ing., Bratislava, SK;
(86) PCT/IB02/01449
(87) WO02/100370
(54) Mikrokapsulová kompozícia na antisepticků ochranu dychu
(57) Orálna kompozícia vo forme mikrokapsuly, ktorá znižuje množstvo baktérií v ústach a zaisťuje dlhodobú antisepticků ochranu dychu, pričom táto kompozícia zahrnuje vybranú zmes esenciálnych olejov (tymolu, eukalyptolu, metylsalicylátu a metanolu) a chlórdeoxysacharózový derivát.

---

7 (51) A61K 9/08, 31/197
(21) 1411-2003
(22) 29.4.2002
(31) 60/293 832, 60/343 733
(32) 25.5.2001, 25.10.2001
(33) US, US
(71) WARNER - LAMBERT COMPANY LLC, Morris Plains, NJ, US;
(72) Kulkarni Neema Mahesh, Morris Plains, NJ, US; Schneider Michael, Freiburg, DE; Silbering Steven Bernard, Morris Plains, NJ, US; Meyer-Wonnay Hans Richard, Freiburg, DE; Sanii-Yahyai Nahid, Ann Arbor, MI, US;
(74) Bušová Eva, JUDr., Bratislava, SK;
(86) PCT/IB02/01500
(87) WO02/094220
(54) Kvapalná farmaceutická zmes
(57) Je opísaná kvapalná farmaceutická zmes GABA analógu zahŕňajúca aspoň jeden viacsýtny alkohol obsahujúca 2 až 6 uhlíkových atómov a majúca pH v rozmedzí približne 5,5 až 7,0. Dvojzložková farmaceutická zmes, ktorej prvá zložka obsahuje práškovú zmes GABA analógu a pevného viacsýteho alkoholu, a druhá zložka obsahuje kvapalnú bázu. Sú opísané aj metódy prípravy zmesí a metóda liečby mozgových ochorení zahŕňajúcich epilepsiu, náhle mdloby, hypokinéziu a úrazy lebky, neurodegeneratívne ochorenia, depresiu, mániu a rozpoltenie osobnosti, úzkosť, paniku, obličkovú koliku, nespavosť, gastrointestinálne poškodenia, inkontinenciu, bolesť vrátane neuropatickej bolesti, svalové bolesti, bolesti kostí a migrény, s využitím terapeuticky účinného množstva farmaceutických zmesí.

---

7 (51) A61K 9/12, 9/00, 47/12
(21) 1334-2003
(22) 11.3.2002
(31) 601/01, 1527/01
(32) 30.3.2001, 20.8.2001
(33) CH, CH
(71) Jagotec AG, Muttenz, CH;
(72) Müller-Walz Rudi, Schopfheim, DE; Niederländer Carsten, Riehen, DE;
(74) Bušová Eva, JUDr., Bratislava, SK;
(86) PCT/CH02/00145
(87) WO02/078671
(54) Lekárske aerosólové prípravky
(57) Vápenaté soli, horečnaté soli a zinočnaté soli kyseliny palmitovej a kyseliny stearovej sú vhodné na použitie ako pevné pomocné prostriedky pre lekárske suspenzné aerosólové prípravky na báze hydrofluóralkánov. Zlepšujú najmä stabilitu suspenzie, mechanickú funkciu dávkovacieho ventilu, presnosť dávkovania a chemickú stabilitu účinnej látky.

---

7 (51) A61K 9/20, 33/06
(21) 1596-2002
(22) 8.11.2002
(71) SLOVAKOFARMA, a. s., Hlohovec, SK;
(72) Pavlíčková Mária, PhMr., Hlohovec, SK; Rázus Ľuboslav, PharmDr., Hlohovec, SK;
(54) Effervescentná tableta s obsahom horčíka a spôsob jej prípravy
(57) Je opísaná formulácia a spôsob prípravy effervescentných tabliet s obsahom horčíka, ktorého zdrojom je ľahký oxid horečnatý v požadovanom množstve spolu s hydrogénuhličitanom sodným, bezvodou kyselinou citrónovou, polyvinylpyrolidonom, bezvodým mliečnym cukrom, sorbitolom, polyetylénglykolom, farmaceuticky akceptovaným farbivom, náhradným sladidlom a akceptovanou chuť korigujúcou látkou.

---

7 (51) A61K 9/20, 31/445
(21) 1779-2002
(22) 13.12.2002
(71) SLOVAKOFARMA, a. s., Hlohovec, SK;
(72) Doršic Ľuboš, Mgr., Nitra-Janíkovce, SK; Lehocký Mikuláš, PharmDr., Hlohovec, SK; Kormanová Viera, Ing., Hlohovec, SK; Štepanovičová Viera, RNDr., Hlohovec, SK; Hubinová Viera, Mgr., Hlohovec, SK; Varga Ivan, Ing., Hlohovec, SK; Gattnar Ondrej, Ing., PhD., Bratislava, SK;
(54) Liečivý prípravok obsahujúci fexofenadín hydrochlorid a spôsob jeho prípravy
(57) Je opísaný perorálny liečivý prípravok vo forme tabliet, obalených tabliet alebo kapsúl s obsahom fexofenadín hydrochloridu účinný ako orálne terapeutikum alergických prejavov, ktorého spôsob výroby spočíva v tom, že tabletovina sa pripraví miešaním za sucha a/alebo briketovaním, a/alebo kompaktovaním, úpravou veľkosti častíc tabletoviny, a konečnou úpravou. Takto pripravená tabletovina sa môže použiť na lisovanie jadier a/alebo tabliet, a/alebo mikrotabliet a/alebo na prípravu peliet a/alebo mikropeliet, a/alebo práškov, a/alebo granulátov, a/alebo ako náplň do kapsúl.

---

7 (51) A61K 9/22, 9/24, 9/26, 9/30, 9/32, 9/36
(21) 1462-2003
(22) 2.5.2002
(31) 60/288 211
(32) 2.5.2001
(33) US
(71) EURO-CELTIQUE, S. A., Luxembourg, LU;
(72) Oshlack Benjamin, New York, NY, US; Wright Curtis, Norwalk, CT, US; Prater Derek, Milton, Cambridge, GB;
(74) Bušová Eva, JUDr., Bratislava, SK;
(86) PCT/US02/14024
(87) WO02/087512
(54) Oxykodonové prípravky podávané raz denne
(57) Postupne sa uvoľňujúce prípravky obsahujú oxykodon alebo jeho farmaceuticky prijateľnú soľ a poskytujú po orálnom podaní pacientom v rovnovážnom stave stredný C_{24}/C_{max} pomer oxykodonu 0,6 až 1,0 alebo 0,7 až 1,0.

---

7 (51) A61K 31/00, 31/353, A61P 9/10
(21) 868-2002
(22) 17.6.2002
(31) 60/301 712, 60/328 254
(32) 28.6.2001, 10.10.2001
(33) US, US
(71) Pfizer Products Inc., Groton, CT, US;
(72) Aiello Robert Joseph, Groton, CT, US; Bourassa Patricia-Ann, Groton, CT, US; Lindsey Saralyn, Groton, CT, US;
(74) Bušová Eva, JUDr., Bratislava, SK;
(54) Použitie benzopyránu substituovaného benzoovou kyselinou na výrobu liečiva na liečenie aterosklerózy a farmaceutická kompozícia
(57) Použitie benzopyránu substituovaného benzoovou kyselinou všeobecného vzorca (I), kde R^1, R^2 a R^3 majú význam uvedený v nárokoch, jej enantioméra alebo ich farmaceuticky vhodnej soli na výrobu liečiva na liečenie aterosklerózy. Použitie LTB4 antagonistického činidla alebo malej molekuly, ktorá efektívne znižuje progresiu lézy na rovnaký účel. Farmaceutická kompozícia obsahujúca LTB4 antagonistické činidlo.

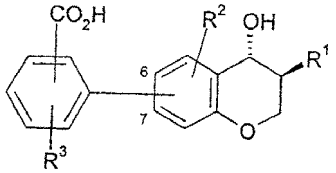

(I)

---

7 (51) A61K 31/00
(21) 1604-2002
(22) 11.11.2002
(31) PV 2002-3528
(32) 23.10.2002
(33) CZ
(71) BOCHEMIE, a. s., Bohumín, CZ;
(72) Nováček Alois, doc. Ing., DrSc., Ústí nad Labem, CZ; Sedláčková Venuše, Ing., Ústí nad Labem, CZ; Škola Zdeněk, MUDr., Třebenice, CZ;
(74) ROTT, RŮŽIČKA & GUTTMANN, v. o. s., Bratislava, SK;
(54) Farmaceutický prípravok na topickú aplikáciu
(57) Použitie suspenzie kyseliny azelaínovej a/alebo jej sodnej soli v emulznom alebo gélovom základe na prípravu farmaceutického prípravku na topickú aplikáciu, na liečenie ochorení prostaty, predovšetkým liečbu hyperplázie a rakoviny prostaty, porúch erekcie a na zvýšenie sexuálnej aktivity. Obsah kyseliny azelaínovej vo farmaceutickom prípravku je 8,0 až 25,0 % hmotn., vztiahnuté na celkovú hmotnosť prípravku. Farmaceutický prípravok je určený na nanášanie na penis, semenníky alebo konečník. Látky tvoriace emulzný alebo gélový základ sú vybrané zo skupiny pozostávajúcej z: rastlinného oleja, monoacylglycerolu, hydroxyetylcelulózy, kyseliny sorbovej, hydroxidu sodného, včelieho vosku, propylénglykolu, 2-bróm-2-nitro-1,3-propándiolu, etanolu, konzervačných látok a vody a ich zmesí.

---

7 (51) A61K 31/00
(21) 663-2003
(22) 28.11.2001
(31) 100 59 412.3
(32) 30.11.2000
(33) DE
(71) GRÜNENTHAL GMBH, Aachen, DE;
(72) Christoph Thomas, Aachen, DE; Friderichs Elmar, Stolberg, DE;
(74) Hörmannová Zuzana, Ing., Bratislava, SK;
(86) PCT/EP01/13918
(87) WO02/43715
(54) Použitie zlúčenín1-fenyl-3-dimetylamino-propánu na výrobu liečiva na terapiu inkontinencie moču

(57) Opísané sú zlúčeniny 1-fenyl-3-dimetylaminopropánu všeobecného vzorca (I) ako voľné bázy a/alebo vo forme fyziologicky prijateľných solí, ktoré sa používajú na výrobu liečiva na liečenie zvýšeného úniku moču, prípadne inkontinencie moču.

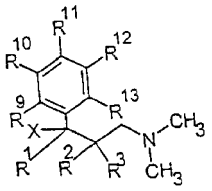

(I)

---

7 (51) A61K 31/00, C07D 471/04, A61P 25/28
(21) 1075-2003
(22) 20.2.2002
(31) 60/272 566
(32) 1.3.2001
(33) US
(71) Pfizer Products Inc., Groton, CT, US;
(72) Villalobos Anabella, Groton, CT, US;
(74) Bušová Eva, JUDr., Bratislava, SK;
(86) PCT/IB02/00515
(87) WO02/069948
(54) Použitie inverzných agonistov $GABA_A$ v kombinácii s parciálnymi agonistami receptora nikotínu, estrogénom, selektívnymi modulátormi estrogénu alebo vitamínom E pri liečení kognitívnych porúch
(57) Opisujú sa farmaceutické kompozície, ktoré obsahujú inverzných agonistov $GABA_A$ v kombinácii s parciálnymi agonistami receptora nikotínu (NRPA), estrogénom, selektívnymi modulátormi receptora estrogénu (SERM) alebo vitamínom E, alebo farmaceuticky vhodnými soľami týchto látok; a farmaceuticky vhodný nosič. Inverzný agonista $GABA_A$, parciálny agonista receptora nikotínu, estrogén, selektívny modulátor receptora estrogénu alebo vitamín E sú prítomné v množstvách, ktoré kompozíciu robia účinnú pri zlepšovaní kognitívnych funkcií alebo pri liečení chorôb zahrnujúcich kognitívnu dysfunkciu. Ako príklady takých chorôb možno uviesť Alzheimerovu chorobu, mierny pokles kognitívnych funkcií, pokles kognitívnych funkcií spojený s vekom, vaskulárnu demenciu.

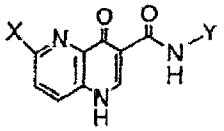

(I)

---

7 (51) A61K 31/00
(21) 1351-2003
(22) 30.4.2002
(31) 60/288 220
(32) 2.5.2001
(33) US
(71) NOVARTIS AG, Basel, CH;
(72) Seaman John J., New Hope, PA, US;
(74) Čechvalová Dagmar, Bratislava, SK;
(86) PCT/EP02/04771
(87) WO02/087555
(54) Použitie N-bisfosfonátu na prípravu liečiva na liečenie kostných metastáz spojených s karcinómom prostaty
(57) Opisujú sa farmaceutické prípravky obsahujúce N-bisfosfonáty, prípadne kombinácie N-bisfosfonátov a iných činidiel alebo terapií pôsobiacich proti rakovine prostaty na liečenie rakoviny prostaty a iných nádorov, metastáz, najmä osteoblastických, súvisiacich s malígnymi ochoreniami alebo stavmi a na redukciu prejavov súvisiacich s metastatickou rakovinou prostaty.

---

7 (51) A61K 31/335
(21) 1108-2003
(22) 5.3.2002
(31) 60/275 801, 60/316 395
(32) 14.3.2001, 31.8.2001
(33) US, US
(71) BRISTOL-MYERS SQUIBB COMPANY, Princeton, NJ, US;
(72) Lee Francis Y. F., Yardley, PA, US;
(74) Tomeš Pavol, Ing., Bratislava, SK;
(86) PCT/US02/06746
(87) WO02/072085
(54) Kombinácia analógov epotilónu a chemoterapeutických činidiel na liečenie proliferatívnych ochorení
(57) Synergická kombinácia vhodná na liečenie a prevenciu proliferačných porúch obsahuje aspoň jedno antiproliferačné činidlo a zlúčeninu všeobecného vzorca (I).

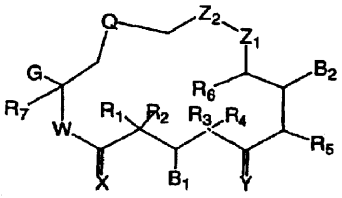

(I)

---

7 (51) A61K 31/343, A61P 9/12
(21) 222-2004
(22) 13.3.2003
(31) P 0200980
(32) 14.3.2002
(33) HU
(71) EGIS GYÓGYSZERGYÁR RT., Budapest, HU;
(72) Gábor Pál S., Budapest, HU;
(74) ROTT, RŮŽIČKA & GUTTMANN, v. o. s., Bratislava, SK;
(86) PCT/HU03/00021
(87) WO03/075914
(54) Použitie citalopramu na liečenie zvýšeného krvného tlaku
(57) Použitie citalopramu alebo jeho farmaceuticky prijateľnej soli na prípravu farmaceutických kompozícií vhodných na liečenie zvýšeného krvného tlaku, na normalizáciu krvného tlaku alebo na zníženie zvýšeného krvného tlaku, a/alebo na prevenciu zvýšeného krvného tlaku.

7 (51) A61K 31/40, 31/565, 31/57, A61P 5/30
(21) 62-2004
(22) 4.7.2002
(31) 60/309 065
(32) 31.7.2001
(33) US
(71) Pfizer Products Inc., Groton, CT, US;
(72) Ke Hua Zhu, Groton, CT, US; Thompson David Duane, Groton, CT, US;
(74) Bušová Eva, JUDr., Bratislava, SK;
(86) PCT/IB02/02763
(87) WO03/011282
(54) Farmaceutický prostriedok, kit a spôsoby zahŕňajúce kombináciu činidla estrogénový agonist/antagonist, estrogénu a progestinu
(57) Opísaný je farmaceutický prostriedok a kity obsahujúce kombináciu (-)-cis-6-fenyl-5-[4-(2--pyrolidin-1-yletoxy)fenyl]-5,6,7,8-tetrahydronaftalén-2-olu alebo jeho netoxickej farmaceuticky prijateľnej adičnej soli s kyselinou, estrogénu a prípadne progestínu, ktoré sú vhodné na ošetrovanie chorôb a porúch súvisiacich so zmenami hormonálnych hladín.

---

7 (51) A61K 31/445, 31/675
(21) 698-2003
(22) 5.12.2001
(31) 60/255 372
(32) 13.12.2000
(33) US
(71) Pfizer Products Inc., Groton, CT, US;
(72) Hong Jinyang, Groton, CT, US; Kim Yesook, Groton, CT, US;
(74) Bušová Eva, JUDr., Bratislava, SK;
(86) PCT/IB01/02359
(87) WO02/47685
(54) Farmaceutický prostriedok obsahujúci účinné množstvo (1S, 2S)-1-(4-hydroxyfenyl)-2-(4--hydroxy-4-fenylpiperidin-1-yl)-1-propanolu alebo jeho soli a vodu
(57) Opísaný je farmaceutický prostriedok obsahujúci ako antagonist receptora N-metyl-D-asparágovej kyseliny (NMDA) (1S, 2S)-1-(4-hydroxyfenyl)--2-(4-hydroxy-4-fenylpiperidin-1-yl)-1-propanol alebo jeho farmaceuticky prijateľnú soľ a vodu, spôsob jeho prípravy a jeho použitie na výrobu liečiva na liečenie mŕtvice, poškodenia miechy, traumatického poškodenia mozgu, multiinfarktovej demencie, degeneratívnych chorôb centrálneho nervového systému, ako sú Alzheimerova choroba, senilná demencia Alzheimerovho typu, Hungtingtonova choroba, Parkinsonova choroba, epilepsia, amyotropické laterálne sklerózy, bolesti, AIDS demencia, psychotických stavovov, odvykania drogám, migrény, hypoglykémie, anxiolytických stavov, močovej inkontinencie a ischemických príhod pochádzajúcich z CNS chirurgie, z chirurgie srdca, alebo z akýchkoľvek procesov, pri ktorých je zasiahnutá funkcia kardiovaskulárneho systému v prípade cicavcov.

---

7 (51) A61K 31/54, 31/495, 31/50, A61P 11/06, 17/06, 29/00, 37/00
(21) 186-2004
(22) 28.8.2002
(31) 01125394.5
(32) 31.10.2001
(33) EP
(71) Merck Patent GmbH, Darmstadt, DE;
(72) Eggenweiler Hans-Michael, Darmstadt, DE; Wolf Michael, Darmstadt, DE;
(74) Bušová Eva, JUDr., Bratislava, SK;
(86) PCT/EP02/09596
(87) WO03/037349
(54) Inhibítor fosfodiesterázy typu 4, jeho kombinácie s inými drogami a jeho použitie
(57) Opisuje sa použitie inhibítorov fosfodiesterázy typu 4 (PDE IV inhibítory) na prípravu liečiv na ošetrovanie chorôb a kombinácie PDE IV inhibítorov s inými drogami.

---

7 (51) A61K 31/55, A61P 9/00, 13/12, 11/00, 11/06
(21) 1410-2003
(22) 14.5.2002
(31) 01112231.4, 60/292 337
(32) 18.5.2001, 22.5.2001
(33) EP, US
(71) Solvay Pharmaceuticals GmbH, Hannover, DE;
(72) Berger Claudia, Backnang, DE; Fischer Yvan, Barsinghausen, DE; Höltje Dagmar, Gehrden, DE; Waldeck Harald, Isernhagen, DE; Weske Michael, Burgdorf, DE; Ziegler Dieter, Hemmingen, DE;
(74) PATENTSERVIS BRATISLAVA, a. s., Bratislava, SK;
(86) PCT/EP02/05259
(87) WO02/094176
(54) Použitie zlúčenín s kombinovanou inhibičnou aktivitou k NEP/MP pri príprave liečiv
(57) Použitie látky, ktorá má kombinovanú, výhodne súbežnú inhibičnú aktivitu k neutrálnej endopeptidáze (NEP) a k novej metaloproteáze nazvanej IGS5, alebo použitie jej farmaceuticky vhodnej soli alebo solvátu, alebo biolabilného esteru, na výrobu liečiva na liečenie vyššieho cicavca, s výhodou človeka, ktorý trpí alebo je citlivý na chorobu, ktorá môže byť zmiernená alebo preventovaná kombinovanou alebo súbežnou inhibíciou NEP a IGS5. Použitie látok s kombinovanou alebo súbežnou inhibičnou aktivitou k NEP/IGS5 na liečenie vyššieho cicavca, s výhodou človeka, ktorý trpí alebo je citlivý na chorobu, pri ktorej sú hladiny big-ET-1 zvýšené a táto choroba môže byť zmiernená alebo preventovaná kombinovanou alebo súbežnou inhibíciou NEP a IGS5.

---

7 (51) A61K 31/635, 31/415, 31/42, 31/365, 31/444, 31/4418, 31/122, 31/352, 31/50, 47/10, A61P 29/00
(21) 1476-2003
(22) 30.5.2002
(31) 60/294 838, 60/350 756
(32) 31.5.2001, 13.11.2001
(33) US, US

(71) PHARMACIA CORPORATION, St. Louis, MO, US;
(72) Lu Guang Wei, Ann Arbor, MI, US; Ewing Gary D., Kalamazoo, MI, US; Tyle Praveen, Kalamazoo, MI, US; Stoller Brenda M., Portage, MI, US; Gokhale Rajeev, Libertyville, IL, US; Gadre Ashwini, St. Louis, MO, US;
(74) Bušová Eva, JUDr., Bratislava, SK;
(86) PCT/US02/17067
(87) WO02/096435
(54) Kožou prestupujúci prípravok obsahujúci selektívne inhibujúcu cyklooxygenázu-2 a jednosýtny alkohol
(57) Dermálne dopraviteľný farmaceutický prípravok obsahuje aspoň jednu selektívne cyklooxygenázu-2 (COX-2) inhibujúcu účinnú zložku alebo jej proliečivo rozpustené vo farmaceuticky prijateľnom nosiči, ktorý obsahuje jednosýtny alkohol s nízkou molekulovou hmotnosťou a vykazuje kožou prestupujúcu dávku terapeutického činidla, ktorá zodpovedá aspoň dávke vykazovanej referenčným roztokom terapeutického činidla v 70 % vodnom roztoku etanolu. Spôsob účinnej cielenej dopravy selektívne COX-2 inhibujúcej účinnej zložky do miesta bolesti a/alebo zápalu v tele subjektu, ktorý zahŕňa topické podanie takého prípravku na kožu subjektu, výhodne v mieste, ktoré prekrýva alebo ktoré susedí s miestom bolesti a/alebo zápalu. Vynález sa rovnako týka účinnej systemickej liečby subjektu trpiaceho poruchou mediovanou COX-2, ktorý zahŕňa transdermálne podanie takého prípravku, výhodne uvedením tohto prípravku do kontaktu s plochou kože subjektu, ktorá nie je väčšia ako približne 400 cm^2.

---

7 (51) A61K 31/64, 31/325, 31/19, A61P 3/10, 5/50
(21) 1472-2003
(22) 30.5.2002
(31) 0101982-7
(32) 1.6.2001
(33) SE
(71) AstraZeneca AB, Södertälje, SE;
(72) Öhman Peter, Mölndal, SE;
(74) Čechvalová Dagmar, Bratislava, SK;
(86) PCT/SE02/01036
(87) WO02/100413
(54) Farmaceutická kombinácia obsahujúca buď kyselinu (S)-2-eotxy-3-[4-(2-{4-metánsulfonyloxyfenyl}-etoxy)fenyl]propánovú, alebo kyselinu 3-{4-[2-(4-terc-butoxykarbonylaminofenyl)etoxy]fenyl}-(S)-2-etoxypropánovú a sulfonylmočovinu
(57) Farmaceutická kombinácia obsahujúca buď kyselinu (S)-2-etoxy-3-[4-(2-{3-metánsulfonyloxyfenyl}etoxy)fenyl]propánovú, alebo kyselinu 3-{4-[2-*terc*-butoxykarbonylaminofenyl)etoxy]fenyl}-(S)-2-etoxypropánovú, alebo ich farmaceuticky prijateľnú soľ alebo ľubovoľný solvát ktorejkoľvek z nich, a sulfobylmočovinu.

---

7 (51) A61K 31/727, C08B 37/10
(21) 160-2004
(22) 12.9.2001
(71) SIGMA-TAU INDUSTRIE FARMACEUTICHE RIUNITE S.P.A., Rome, IT;
(72) Casu Benito, Milan, IT; Torri Giangiacomo, Milan, IT; Naggi Annamaria, Milan, IT; Giannini Giuseppe, Pomezia, IT; Pisano Claudio, Pomezia, IT; Penco Sergio, Pomezia, IT;
(74) PATENTSERVIS BRATISLAVA, a. s., Bratislava, SK;
(86) PCT/IT01/00472
(87) WO03/022291
(54) Deriváty čiastočne desulfatovaných glykozaminoglykanov, spôsob ich prípravy, farmaceutické prostriedky s ich obsahom a ich použitie
(57) Čiastočne desulfatované deriváty glykozaminoglykanu, predovšetkým heparínu, a zlúčeniny vzorca (I), kde U, R a R_1 skupiny majú význam uvedený v popise. Uvedené deriváty glykozaminoglykanu majú antiangiogenetickú, heparanázu inhibičnú aktivitu a nemajú antikoagulačnú aktivitu.

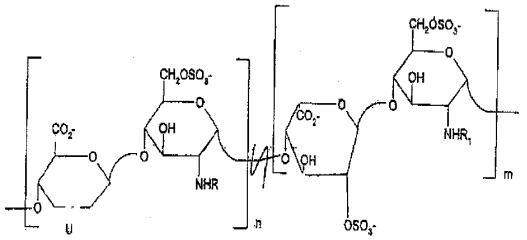

---

7 (51) A61K 33/06, A61F 7/00, A61P 31/14, A01N 25/20
(21) 1519-2003
(22) 7.6.2002
(31) 09/878 702
(32) 11.6.2001
(33) US
(71) SCHERING-PLOUGH HEALTHCARE PRODUCTS, INC., Memphis, US;
(72) G. Van Scoik Kurt, Germantown, US; Schlesinger Marcia S., Germantown, US;
(74) Majlingová Marta, Ing., Bratislava, SK;
(86) PCT/US02/18323
(87) WO02/100418
(54) Spôsob zvládnutia zamorenia ektoparazitmi na oblastiach ľudského tela alebo zvierat, tekutý prostriedok, súprava s jeho obsahom a jeho použitie
(57) Spôsob zvládnutia zamorenia ektoparazitmi na oblastiach ľudského tela alebo zvierat, ktorý zahŕňa aplikovanie tekutého prostriedku, ktorý vytvára v oblasti teplotné prostredie spôsobujúce imobilizáciu alebo usmrtenie, a následne odstránenie ektoparazitov z postihnutej oblasti. Sú opísané aj tekuté prostriedky s obsahom časticovej vo vode nerozpustnej látky, súpravy s ich obsahom a ich použitie.

7 (51) A61K 38/08, 51/00
(21) 1298-2003
(22) 26.3.2002
(31) 20010620
(32) 26.3.2001
(33) FI
(71) CTT CANCER TARGETING TECHNOLOGIES OY, Helsinki, FI;
(72) Penate Medina Oula, Helsinki, FI; Koivunen Erkki, Helsinki, FI; Kinnunen Paavo, Espoo, FI;
(74) PATENTSERVIS BRATISLAVA, a. s., Bratislava, SK;
(86) PCT/FI02/00252
(87) WO02/076491
(54) Použitie peptidových zlúčenín, spôsob zlepšenia smerovania a absorpcie lipozómov, spôsob liečby a diagnostiky pacientov, diagnostická alebo zobrazovacia súprava a prostriedok
(57) Je opísaná smerovaná protinádorová terapia, konkrétne použitie malých inhibítorov metaloproteáz na zlepšenie smerovania lipozómov proti nádorovým bunkám a zvýšenie ich absorpcie týmito bunkami. Opísaný je teda spôsob liečby rakoviny, ako aj spôsob zlepšenia smerovania lipozómov proti nádorovým bunkám a spôsob zvýšenia absorpcie lipozómov nádorovými bunkami, a spôsob zvoleného lipozomálneho transportu chemoterapeutických činidiel do nádorových buniek.

---

7 (51) A61K 38/09, A61P 25/28
(21) 1451-2003
(22) 27.4.2002
(31) 60/287 434
(32) 30.4.2001
(33) US
(71) ZENTARIS GMBH, Frankfurt/Main, DE;
(72) Engel Jürgen, Alzenau, DE; Voegeli Rainer, Biebergemünd-Bieber, DE;
(74) Bušová Eva, JUDr., Bratislava, SK;
(86) PCT/EP02/04677
(87) WO02/102401
(54) Spôsob liečenia demencie a neurodegeneratívnych chorôb strednými dávkami LHRH antagonistov
(57) Je opísané použitie LHRH antagonistov na prípravu liečiva na liečenie demencie a neurodegeneratívnych chorôb u ľudí podávaním stredných dávok, ktoré nespôsobujú kastráciu. Výhodným LHRH antagonistom je cetrorelix.

---

7 (51) A61K 38/28, 31/325, 31/19, A61P 3/10, 5/50
(21) 1471-2003
(22) 30.5.2002
(31) 0101981-9
(32) 1.6.2001
(33) SE
(71) AstraZeneca AB, Södertälje, SE;
(72) Öhman Peter, Mölndal, SE;
(74) Čechvalová Dagmar, Bratislava, SK;
(86) PCT/SE02/01037
(87) WO02/096453
(54) Farmaceutická kombinácia obsahujúca buď kyselinu (S)-2-etoxy-3-[4-(2-{4-metánsulfonyloxyfenyl}-etoxy)fenyl]propánovú, alebo kyselinu 3-{4-[2-(4-terc-butoxykarbonylaminofenyl)etoxy]fenyl}-(S)-2-etoxypropánovú a inzulín
(57) Je opísaná farmaceutická kombinácia obsahujúca kyselinu (S)-2-etoxy-3-[4-(2-{4-metánsulfonyloxyfenyl}etoxy)fenyl]propánovú, alebo kyselinu 3-{4-[2-(4-*terc*-butoxykarbonylaminofenyl)etoxy]-fenyl}-(S)-2-etoxypropánovú, alebo ich farmaceuticky prijateľnú soľ alebo ich solvát a inzulín.

---

7 (51) A61K 39/395, C07K 16/00
(21) 1646-2003
(22) 5.6.2002
(31) 60/296 961
(32) 8.6.2001
(33) US
(71) Abbott Biotechnology Ltd., Hamilton, BM;
(72) Kempeni Joachim, Neustadt, DE; Weiss Roberta, Wynnewood, PA, US; Fischkoff Steven A., Short Hills, NJ, US;
(74) ROTT, RŮŽIČKA & GUTTMANN, v. o. s., Bratislava, SK;
(86) PCT/US02/17790
(87) WO02/100330
(54) Použitie anti-TNFα protilátok
(57) Opisuje sa použitie anti-TNFα protilátok na výrobu liečiva na liečenie ochorení ľudského subjektu, pri ktorých je aktivita TNFα škodlivá a ktoré sú liečiteľné TNFα protilátkou, pričom liečivo je určené pre režim štrnásťdenného dávkovania. Protilátkami sú výhodne rekombinantné ľudské protilátky, ktoré sa špecificky viažu na α faktor nekrotizujúci nádor (TNFα). Protilátka môže byť podávaná spolu alebo bez metotrexátu. Tieto protilátky majú vysokú afinitu hTNFα (napr. $K_d = 10^{-8}$ M alebo menej), pomalú rýchlosť zániku hTNFα disociácie (napr. $K_{off} = 10^{-3}\ s^{-1}$ alebo menej) a neutralizujú hTNFα aktivitu *in vitro* a *in vivo*. Uvedenou protilátkou môže byť protilátka s úplnou dĺžkou alebo jej časť viažuca antigén. Uvedené sú tiež kity obsahujúce farmaceutickú kompozíciu a inštrukcie na dávkovanie a predplnené injekčné striekačky obsahujúce farmaceutické kompozície.

---

7 (51) A61K 45/06, A61P 11/00
(21) 1430-2003
(22) 24.5.2002
(31) 60/293 842, 0129275.4, 0210238.2
(32) 25.5.2001, 6.12.2001, 3.5.2002
(33) US, GB, GB
(71) PFIZER Inc., New York, NY, US;
(72) Yeadon Michael, Sandwich, Kent, GB; Armstrong Roisin A., Mystic, CT, US;
(74) Bušová Eva, JUDr., Bratislava, SK;
(86) PCT/EP02/05725
(87) WO02/096462
(54) Kombinácia agonistu adenozín A_{2a} receptora a anticholinergického činidla na ošetrovanie obštrukčných chorôb dýchacích ciest

(57) Kombinácia agonistu adenozín A_{2a} anticholinergického činidla na súčasné, následné alebo oddelené podávanie inhalačnou cestou pri ošetrovaní obštrukčných chorôb dýchacích ciest alebo iných zápalových ochorení, pričom však anticholinergickým činidlom nie je tiotropiová soľ.

---

7 (51) A61K 45/06, A61P 11/00, A61K 31/46
(21) 1431-2003
(22) 24.5.2002
(31) 60/293 606, 0129396.8, 0210240.8
(32) 25.5.2001, 7.12.2001, 3.5.2002
(33) US, GB, GB
(71) Pfizer Inc., New York, NY, US;
(72) Yeadon Michael, Sandwich, Kent, GB; Watson John W., Ledyard, CT, US; Armstrong Roisin A., Mystic, CT, US;
(74) Bušová Eva, JUDr., Bratislava, SK;
(86) PCT/EP02/05726
(87) WO02/096463
(54) Inhibítor PDE4 a anticholinergné činidlo v kombinácii na liečbu obštrukčných chorôb dýchacích ciest
(57) Je opísaná kombinácia selektívneho inhibítora PDE4 a anticholinergného činidla na súčasné, sekvenčné alebo oddelené podanie inhalačnou cestou pri liečbe obštruktívnej choroby dýchacích ciest alebo inej zápalovej choroby, s podmienkou, že anticholinergné činidlo nie je tiotropiová soľ.

---

7 (51) A61K 47/32
(21) 1583-2003
(22) 24.5.2002
(31) 01112751.1
(32) 25.5.2001
(33) EP
(71) ITALMED S. n. c. di Galli G. e Pacini G., Roma, IT;
(72) Galli Giovanna, Firenze, IT; Pacini Gigliola, Roma, IT;
(74) PATENTSERVIS BRATISLAVA, a. s., Bratislava, SK;
(86) PCT/EP02/05728
(87) WO02/098464
(54) Tekutý polymérny prostriedok na prevenciu a liečbu chorôb ústnej dutiny
(57) Prostriedok na liečbu periodontálnej choroby pomocou zariadenia dodávajúceho liečebné činidlo umiestnené do periodontálneho chobota tak, aby dochádzalo k uvoľňovaniu liečebných činidiel v tesnej blízkosti chorobného procesu, bez prítomnosti činidla riadiaceho uvoľňovanie alebo adhézne činidlo, preto nemôžu nastať problémy s biokompatibilitou alebo alergické problémy. Tento prostriedok zahrnuje liečebné činidlo v biokompatibilnom polymérnom materiáli.

---

7 (51) A61N 5/06
(21) 87-2004
(22) 24.10.2001
(31) P 0103279
(32) 10.8.2001
(33) HU
(71) Kemény Lajos, Szeged, HU; Dobozy Attila, Szeged, HU; Bor Zsolt, Szeged, HU; Rácz Béla, Szeged, HU; Szabó Gábor, Szeged, HU; Ignácz Ferenc, Mélykút, HU;
(72) Kemény Lajos, Szeged, HU; Dobozy Attila, Szeged, HU; Bor Zsolt, Szeged, HU; Rácz Béla, Szeged, HU; Szabó Gábor, Szeged, HU; Ignácz Ferenc, Mélykút, HU;
(74) PATENTSERVIS BRATISLAVA, a. s., Bratislava, SK;
(86) PCT/HU01/00102
(87) WO03/013653
(54) Fototerapeutický prístroj
(57) Fototerapeutický prístroj na liečbu a prevenciu zápalových ochorení tela, najmä ochorenia nosa, paranazálnych dutín, ústnej dutiny, hrdla, žalúdka, tenkého a hrubého čreva, konečníka, ucha, priedušnice, urogenitálneho traktu, maternicových čapíkov, maternice a spojiviek pozostáva zo zdroja (1) ultrafialového svetla, vydávajúceho zväzok (2) ultrafialového svetla, optickej spojovacej jednotky (3), ktorá zaostruje zväzok (2) ultrafialového svetla, na spojovaciu jednotku (3) pripojeného svetlovodného systému (4) a naň pripojenej kontaktnej jednotky (5) vyžarujúcej ultrafialové žiarenie.

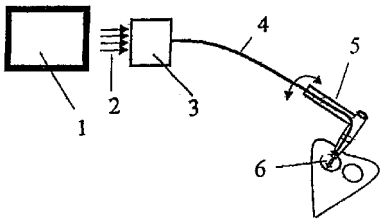

---

7 (51) A61P 25/06, A61K 31/27
(21) 196-2003
(22) 16.7.2001
(31) 60/219 657
(32) 21.7.2000
(33) US
(71) Ortho-McNeil Pharmaceutical, Inc., Raritan, NJ, US;
(72) Codd Ellen E., Blue Bell, PA, US; Shank Richard P., Blue Bell, PA, US; Rogers Katherine E., Audobon, PA, US; Plata - Salaman Carlos R., Ambler, PA, US; Zhao Boyu, Lansdale, PA, US;
(74) Bušová Eva, JUDr., Bratislava, SK;
(86) PCT/US01/22322
(87) WO02/07822
(54) Použitie enantioméru karbamátových zlúčenín na výrobu liečiva na prevenciu alebo liečbu neuropatickej bolesti a bolesti asociovanej s histamínovou a migrenóznou bolesťou hlavy

(57) Použitie enantioméru všeobecného vzorca (I) v podstate zbaveného iných enantiomérov alebo použitia enantiomérnej zmesi, v ktorej prevláda enantiomér všeobecného vzorca (I), kde substituent X na fenylovom cykle reprezentuje jeden až päť atómov halogénu nezávisle zvolených z množiny pozostávajúcej z atómu fluóru, atómu chlóru, atómu brómu a atóm jódu; a R_1 a R_2 sú nezávisle zvolené z množiny pozostávajúcej z atómu vodíka a alkylovej skupiny s 1 až 4 atómami uhlíka; kde je alkylová skupina s 1 až 4 atómami uhlíka prípadne substituovaná fenylovou skupinou, pričom táto fenylová skupina je prípadne substituovaná substituentmi nezávisle zvolenými z množiny pozostávajúcej z atómu halogénu, alkylovej skupiny s 1 až 4 atómami uhlíka, alkoxyskupiny s 1 až 4 atómami uhlíka, amínoskupiny, nitroskupiny a kyanoskupiny; na výrobu liečiva určeného na prevenciu alebo liečbu neuropatickej bolesti a bolesti súvisiacej a histamínovou a migrenóznou bolesťou hlavy.

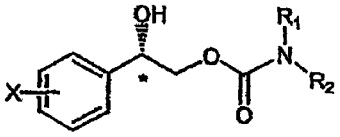

(I)

---

7 (51) A61P 31/18, 31/12, A61K 31/496, 31/501, 31/53, 31/506, C07D 401/14, 403/14, 241/02, 253/08, 251/02, 241/36, 471/02
(21) 959-2003
(22) 2.1.2002
(31) 60/266 183, 60/314 406
(32) 2.2.2001, 23.8.2001
(33) US, US
(71) BRISTOL-MYERS SQUIBB COMPANY, Princeton, NJ, US;
(72) Wang Tao, Middletown, CT, US; Zhang Zhongxing, Madison, CT, US; Meanwell Nicholas A., East Hampton, CT, US; Kadow John F., Wallingford, CT, US; Yin Zhiwei, Meriden, CT, US;
(74) Tomeš Pavol, Ing., Bratislava, SK;
(86) PCT/US02/00455
(87) WO02/062423
(54) Prostriedky obsahujúce substituované deriváty azaindoloxoacetylpiperazínu a ich antivírusová aktivita
(57) Deriváty azaindoloxoacetylpiperazínu majúce vlastnosti liečiv a vlastnosti ovplyvňujúce biologické agens, farmaceutické prostriedky obsahujúce takéto zlúčeniny a spôsoby použitia takýchto zlúčenín. Tieto zlúčeniny majú antivírusovú aktivitu, či sú použité samostatne, alebo v kombinácii s inými antivírusovými liečivami, antiinfekčnými liečivami, imunomodulátormi alebo inhibítormi vstupu HIV.

Trieda B

7 (51) B25J 21/02
(21) 2-2003
(22) 2.1.2003
(71) Gortha Štefan, Bratislava, SK;
(72) Gortha Štefan, Bratislava, SK;
(54) Schránka na bezpečné otváranie zásielok
(57) Schránka je zložená z tela (1) v tvare dutého kvádra, v ktorom sú otvory (5) na vloženie rúk, v otvoroch sú vzduchotesne upevnené rukavice (4), slúžiace na manipuláciu s listovou zásielkou. Telo (1) je vzduchotesne uzatvorené vekom (2), pričom v tele (1) je umiestnený nôž alebo nožnice na otváranie listových zásielok.

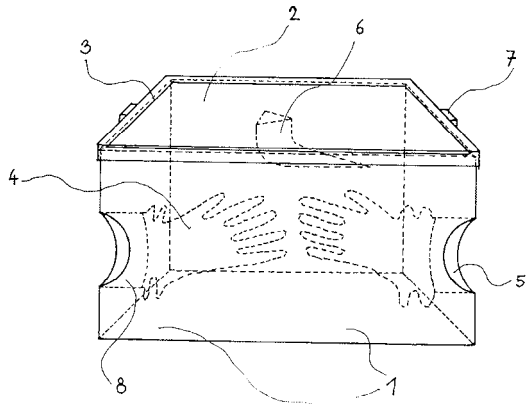

---

7 (51) B32B 1/08, 15/08, 27/32, 27/34, 27/36, 15/20, F16L 11/14
(21) 193-2004
(22) 24.10.2002
(31) 01402791.6, 02290163.1
(32) 26.10.2001, 23.1.2002
(33) EP, EP
(71) ATOFINA, Puteaux, FR;
(72) Merziger Joachim, Evreux, FR; Seidel Ulrich, Hassfurt, DE;
(74) Majlingová Marta, Ing., Bratislava, SK;
(86) PCT/EP02/12795
(87) WO03/035384
(54) Mnohovrstvové potrubie
(57) Potrubie pozostáva v radiálnom smere zvonku smerom dnu z: vonkajšej vrstvy vytvorenej z polyamidu alebo polyolefínu alebo polyesteru, vrstvy vytvorenej zo spojiva, vrstvy vytvorenej z hliníka, vrstvy vytvorenej zo spojiva, vnútornej vrstvy v kontakte s benzínom, zvolenej zo: zmesí polyamidu a polyolefínu s polyamidovou matricou, polyamidov obsahujúcich najmenej jeden produkt zvolený z plastifikátorov, kopolymérov majúcich polyamidové bloky a polyéterové bloky a modifikátorov typu EPR, a polyesterov, pričom vrstvy idú jedna za druhou a vzájomne sú adherované v príslušnej kontaktnej oblasti.

7 (51) B61H 13/00, 1/00
(21) 1150-2003
(22) 13.3.2002
(31) 0100959-6
(32) 20.3.2001
(33) SE
(71) SAB Wabco Nordic AB, Landskrona, SE;
(72) Emilsson Fred, Trelleborg, SE;
(74) PATENTSERVIS BRATISLAVA, a. s., Bratislava, SK;
(86) PCT/SE02/00452
(87) WO02/074601
(54) Brzda podvozka
(57) Podvozok koľajnicového vozidla zahŕňa súpravy kolies (1), vložených v pozdĺžnych bočných lemoch (3), spojených priečnou podperou (4). Brzda podvozka preto zahŕňa brzdné trámy (5, 6) s brzdovými jednotkami (10) a pripojenými tlačnými tyčami (11), každý brzdový trám má na každom konci držiak brzdového bloku (8) a je zavesený na závesných článkoch (7). Každý brzdový článok (7) je otočne pripojený k príslušnému držiaku brzdového bloku (8) presne v úrovni stredu príslušného kolesa (2) a v nižšej úrovni ako je trám (5,6).

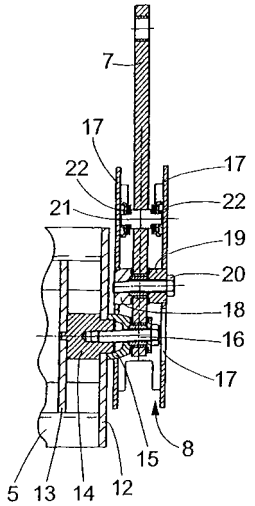

7 (51) B62D 55/21
(21) 1552-2003
(22) 15.6.2002
(31) 101 30 385.8
(32) 23.6.2001
(33) DE
(71) Diehl Remscheid GmbH & Co., Remscheid, DE;
(72) Spies Klaus, Remscheid, DE; Steinebrunner Norbert, Radevormwald, DE; Neubert Bernd--Dieter, Remscheid, DE;
(74) Obertáš Július, Ing., Bratislava, SK;
(86) PCT/EP02/06624
(87) WO03/000536
(54) Koncová spojka pojazdného pásu
(57) Pri úzkych koncových spojkách (13) vzniká pri chybnom zaobchádzaní s napínacou skrutkou (30) nebezpečenstvo oddelenia reťaze následkom odpadnutia koncovej spojky (13). Tomuto sa zabráni šikmo vsadenými priečnymi kolíkmi (7). Tieto ležia z vonkajšej strany na napínacej skrutke (30).

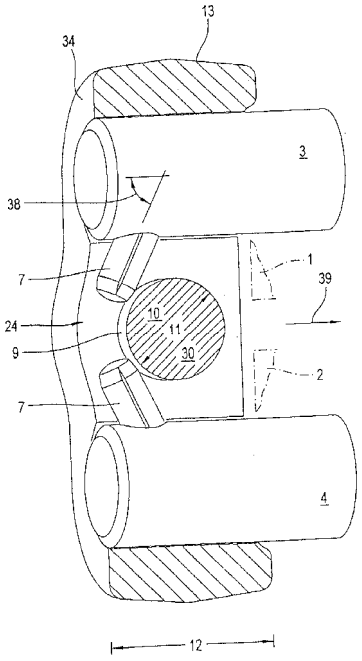

7 (51) B62D 65/00
(21) 312-2003
(22) 9.8.2001
(31) 200 14 503.7
(32) 22.8.2000
(33) DE
(71) Siemens Aktiengesellschaft, München, DE;
(72) Ackermann Peter, Braunschweig, DE; Halupka Rolf, Kamsdorf, DE; Wolpers Dirk, Diesdorf--Waddekath, DE; Ziermann Horst, Rudolstadt, DE;
(74) Bušová Eva, JUDr., Bratislava, SK;
(86) PCT/DE01/03051
(87) WO02/16192
(54) Úsek výrobnej linky
(57) Úsek (1) výrobnej linky s dopravným mechanizmom (3), prostredníctvom ktorého je nosný rám, prípadne paletový rám (2) dopravovateľný v dopravnom smere (12) cez úsek (1) výrobnej linky, so zdvíhacím/spúšťacím mechanizmom, ktorého je v úseku (1) výrobnej linky umiestnený nosný rám, prípadne paletový rám (2) prestaviteľný v zvislom smere, a s jemným polohovacím mechanizmom, ktorého je nosný rám, prípadne paletový rám (2) umiestniteľný do polohy na zdvíhacom/spúšťacom mechanizme (4), pričom je vybavený zastavovacím mechanizmom (9), ktoré je prestaviteľné medzi pokojovou polohou, v ktorej je nosný rám, prípadne paletový rám (2) dopravovateľný v dopravnom smere (12) úseku (1) výrobnej linky, a medzi prevádzkovou polohou, v ktorej je pohyb nosného rámu, prípadne paletového rámu (2) v dopravnom smere (12) úseku (1) výrobnej linky zablokovaný.

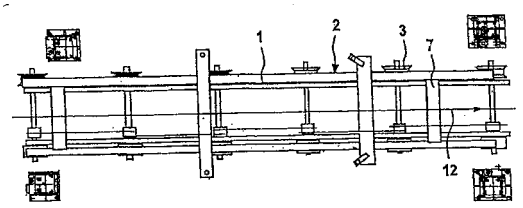

7 (51) B65D 71/00, 71/08
(21) 1604-2003
(22) 22.5.2002
(31) 0101827-4
(32) 23.5.2001
(33) SE
(71) SAINT - GOBAIN ISOVER AB, Billesholm, SE;
(72) Dybro Hanne, Bjuv, SE; Wahlkvist Anders, Vejbystrand, SE;
(74) Majlingová Marta, Ing., Bratislava, SK;
(86) PCT/SE02/00998
(87) WO02/094676
(54) Transportná jednotka a spôsob jej výroby
(57) Transportná jednotka zahrnuje balík (3), uzavretý krytom (2), pričom uvedený balík (3) obsahuje stoh (5) izolačných dosák (6), ktorý je nesený podpernými prvkami (4). Podperné prvky (4) a izolačné dosky (6) sú vyrobené z materiálu, ktorý je použiteľný na izolačné účely. Transportná jednotka je charakteristická tým, že kryt (2), obklopujúci balík (3), zahrnuje prvý príklop (7) a druhý príklop (8). Príklopy (7, 8) sú usporiadané na balíku (3) z jeho prvej strany (9) a z opačnej druhej strany (10) a sú navzájom spojené v časti (11), pozdĺž ktorej sa príklopy (7, 8) prekrývajú. Vynález sa ďalej týka spôsobu výroby takej transportnej jednotky.

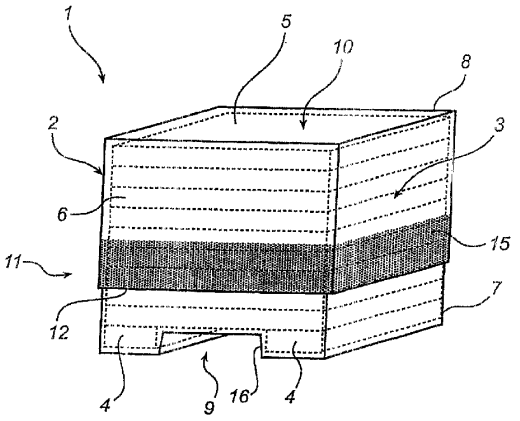

Trieda C

7 (51) C01D 3/24, C25B 1/26
(21) 13-2004
(22) 7.6.2002
(31) 60/303 903
(32) 9.7.2001
(33) US
(71) Akzo Nobel N.V., Arnhem, NL;
(72) Mayer Mateo Jozef Jacques, Amersfoort, NL; Demmer René Lodewijk Maria, Enter, NL;
(74) Majlingová Marta, Ing., Bratislava, SK;
(86) PCT/EP02/06502
(87) WO03/006377
(54) Odparovací kryštalizačný spôsob na výrobu vlhkej soli, vlhká soľ a elektrolýza
(57) Spôsob zahrnuje krok, v ktorom sa vytvorí materský lúh obsahujúci účinné množstvo inhibítora rastu kryštálov, ktorý je vybraný z oligopeptidov, polypeptidov a polymérov nesúcich dve alebo viac skupín karboxylových kyselín alebo karboxyalkylových skupín a voliteľne ďalšie fosfátové, fosfonátové, fosfino, sulfátové a/alebo sulfonátové skupiny, akými sú napríklad karboxymetylcelulóza s fosfátovými skupinami, na vytvorenie kryštálov chloridu sodného s (111) stenou. Soľ sa môže premyť zníženým množstvom premývacej vody, zatiaľ čo bude stále obsahovať nižšie množstvá K, Br, SO_4 a/alebo Ca. Vlhká soľ sa môže získať čiastočným vysušením kryštálov soli, ktoré sa vytvorili.

7 (51) C02F 1/28
(21) 1599-2003
(22) 12.6.2002
(31) MI201A001362
(32) 28.6.2001
(33) IT
(71) ENITECNOLOGIE S. P. A., San Donato Milanese, IT;
(72) Vignola Rodolfo, Monterotondo-Roma, IT; Bernardi Adriano, Monterotondo-Roma, IT; Grillo Giovanni, Roma, IT; Sisto Raffaello, Roma, IT;
(74) Bušová Eva, JUDr., Bratislava, SK;
(86) PCT/EP02/06501
(87) WO03/002461
(54) Spôsob spracovania kontaminovanej vody založený na použití zeolitov
(57) Opisuje sa spôsob spracovania vody kontaminovanej apolárnymi zlúčeninami, ktoré pozostávajú z halogénovaných rozpúšťadiel, alifaktických zlúčenín, aromatických zlúčenín alebo ich zmesí. Spôsob spočíva v spracovaní vody jedným alebo viacerými apolárnymi zeolitmi, ktoré sú charakteristické pomerom oxidu kremičitého k oxidu hlinitému, ktorý je väčší ako 50, a prítomnosťou štruktúrnych kanálikov, ktorých rozmery sú podobné rozmerom molekúl kontaminujúcich zlúčeninu.

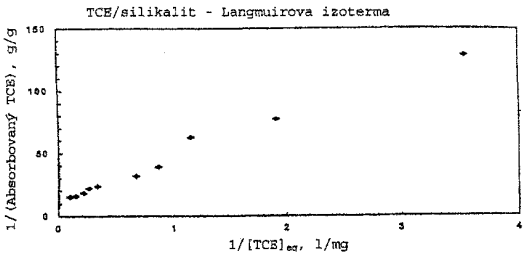

7 (51) C04B 24/32, 24/16, 24/26, 28/04, 28/14
(21) 158-2004
(22) 12.9.2002
(31) 09/976 658
(32) 9.10.2001
(33) US
(71) HERCULES INCORPORATED, Wilmington, DE, US;
(72) Chen Fu, West Chester, PA, US; Chu Sung G., Hockessin, DE, US; Kolson Natalie A., West Chester, PA, US;

(74) Guniš Jaroslav, Mgr., Bratislava, SK;
(86) PCT/US02/29145
(87) WO03/031365
(54) Superplastifikátor pre betón a samonivelačné zmesi
(57) Stavebný materiál sa skladá z ko- alebo terpolyméru z materiálu, vybraného z karboxylovej kyseliny, sulfónovej kyseliny, fosfónovej kyseliny, ich amidovej formy alebo ich zmesí a prinajmenšom jedného z buď polyetylénglykolmonoalylsulfátu, alebo -fosfátu, a spojivového materiálu z cementu alebo sadry. Tento stavebný materiál sa dá použiť v celom stavebnom priemysle pri mnohých aplikáciách, pretože superplastifikátor poskytuje zlepšenú tekutosť a popri tom je stále hospodárny a efektívny.

---

7 (51) C04B 28/02, 7/26
(21) 33-2004
(22) 18.3.2003
(31) PV 2002-1011
(32) 20.3.2002
(33) CZ
(71) Vysoká škola chemicko-technologická v Praze, Praha 6, CZ;
(72) Škvára František, doc. Dr., DrSc., Praha 7, CZ; Kaštánek František, prof. Ing., DrSc., Kladno, CZ;
(74) Holoubková Mária, Ing., Bratislava, SK;
(86) PCT/CZ03/00020
(87) WO03/078349
(54) Geopolymérne spojivo na báze popolčekov
(57) Geopolymérne spojivo na báze popolčekov určené na výrobu kaší, mált a betónov alebo fixáciu odpadov, obsahujúce 70 až 94 % elektrárenského popolčeka s merným povrchom 150 až 600 m^2/kg, 5 až 15 % alkalického aktivátora zloženého zo zmesi alkalického hydroxidu a alkalického kremičitanu, napríklad vodného skla, kedy tento aktivátor obsahuje 5 až 15 % hmot. Me_2O a má pomer SiO_2/Me_2O v rozmedzí 0,6 až 1,5, kde Me je Na nebo K, podľa vynálezu, spočíva v tom, že obsahuje 1 až 15 % vápenatej zlúčeniny ako je $CaCO_3$, $CaMg(CO_3)_2$, $CaSO_4$, $CaSO_4.2H_2O$, $Ca(OH)_2$, mletý vápenec, mletý sadrovec, mletý dolomitický vápenec, odpadový sadrovec z chemických výrob, odpadový sadrovec z odsírovacích procesov, cementový recyklát z betónov. Výhodne vápenatá zlúčenina má veľkosť častíc 1 až 200µm. Je výhodné, keď popolček obsahuje viac než 3 % hmotn. CaO, výhodne viac než 8 % hmotn. CaO. Je možné použiť zmesi nízkovápenatého popolčeka s obsahom CaO nižším ako 3 % hmotn. a vysokovápenatého popolčeka s obsahom CaO viac ako 3 % hmotn.

---

7 (51) C04B 28/06
(21) 1641-2003
(22) 6.6.2002
(31) 01/07462
(32) 7.6.2001
(33) FR
(71) BPB plc, Slough, GB;
(72) Bouscal Patrice, Saint Maur Des Fosses, FR; Chantereau Frédéric, Courbevoie, FR; Colombet Pierre, Longnes, FR; Derusco Christian, Acheres, FR; Le Rolland Bruno, Oinville Sur Montcient, FR; Noworyta Gilbert, Breuil Bois Robert, FR;
(74) ROTT, RŮŽIČKA & GUTTMANN, v. o. s., Bratislava, SK;
(86) PCT/FR02/01928
(87) WO02/098815
(54) Doska na báze cementového spojiva
(57) Teleso dosky je vytvorené zo spojiva obsahujúceho portlandský cement, sulfoaluminátový slinok a zdroj síranu vápenatého; spojivo zahrnuje 30 až 80 % hmotnostných portlandského cementu, 20 až 70 % hmotn. sulfosluminátového slinku, 5 až 20 % hmotn. zdroja síranu vápenatého a 0,4 až 7 % hmotn. prísady plastifikátora znižujúceho spotrebu vody, alebo superplastifikátora s vysokým účinkom na redukciu množstva použitej vody; tiež obsahuje ľahké plnivá v takom množstve, aby konečná hustota produktu bola okolo 1 v rozmedzí 0,8 až 1,5.

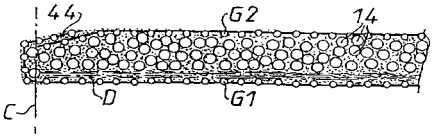

---

7 (51) C07D 207/20, 405/10, 409/14, 409/06, 403/06, 417/06, A61K 31/4015
(21) 556-2003
(22) 5.11.2001
(31) 60/253 275
(32) 27.11.2000
(33) US
(71) Pfizer Products Inc., Groton, CT, US;
(72) Cameron Kimberly O'Keefe, Groton, CT, US; Lefker Bruce Allen, Groton, CT, US;
(74) Bušová Eva, JUDr., Bratislava, SK;
(86) PCT/IB01/02073
(87) WO02/42268
(54) Selektívne agonisty receptora EP4 pri liečení osteoporózy
(57) Agonisty prostaglandínu selektívne voči receptoru EP4 všeobecného vzorca (I), kde všeobecné symboly R^2, X, Z a Q majú význam uvedený v nárokoch. Farmaceutické kompozície na báze týchto zlúčenín. Spôsoby liečenia stavov, ktoré sa prejavujú nízkou kostnou hmotou, najmä osteoporózy, krehkosti, osteoporotickej fraktúry, kostného defektu, juvenilného idiopatického úbytku kostného tkaniva, úbytku alveolárnej kosti, úbytku mandibulárnej kosti, fraktúry kosti, osteotómie, úbytku kosti spojeného s periodontitis a prerastanie protézy cicavcov, pri ktorých sa podávajú vyššie uvedené zlúčeniny.

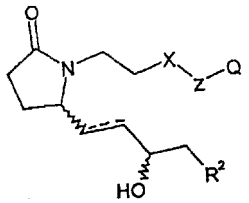

(I)

7 (51) C07D 209/42, A61K 31/404, A61P 3/06, C07D 307/85, 401/12, 403/12, A61K 31/343, 31/4439
(21) 1610-2003
(22) 24.5.2002
(31) 60/301 644
(32) 28.6.2001
(33) US
(71) PFIZER PRODUCTS INC., Groton, CT, US;
(72) Bernartino Peter, Groton, CT, US; Blize Alan Elwood, Groton, CT, US; Bronk Brian Scott, Groton, CT, US; Cheng Hengmiao, Groton, CT, US; Huatan Hiep, Sandwich, Kent, GB; Li Jin, Groton, CT, US; Mason Clive Philip, Sandwich, Kent, GB;
(74) Bezák Marián, Ing., Bratislava, SK;
(86) PCT/IB02/01876
(87) WO03/002533
(54) Triamid-substituované indoly, benzofurány a benzotiofény ako inhibítory mikrozómového proteínu prenášajúceho triglyceridu (MTP) a/alebo sekrécie apolipoproteínu B (Apo B)
(57) Opísané sú triamidové zlúčeniny všeobecného vzorca (1), v ktorom majú substituenty R^1 až R^6 rad významov špecifikovaných v opisnej časti, m je číslo od 0 do 5, n je číslo od 0 do 3, ktoré predstavujú inhibítory MTP/Apo B, a rovnako tak farmaceutické prostriedky, ktoré ich obsahujú, spôsob prípravy uvedených zlúčenín a ich použitie v terapii.

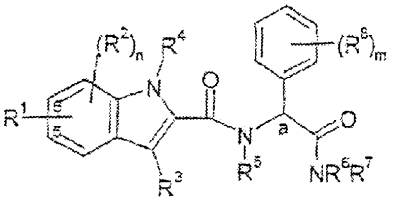

(1)

7 (51) C07D 211/22
(21) 1537-2003
(22) 31.7.2001
(31) 484/MAS/2001
(32) 18.6.2001
(33) IN
(71) DR. REDDY'S LABORATORIES LTD., Hyderabad, A.P., IN;
(72) Reddy M. Satyanarayana, Hyderabad, A. P., IN; Rajan S. Thirumalai, Hyderabad, A. P., IN; Rao U. V. Bhaskara, Hyderabad, A. P., IN;
(74) Bezák Marián, Ing., Bratislava, SK;
(86) PCT/US01/23994
(87) WO02/102777
(54) Nové kryštalické formy kyseliny 4-[4-[4-(hydroxydifenylmetyl)-1-piperidinyl]-1-hydroxybutyl]-alfa, alfa-dimetylbenzénoctovej a jej hydrochloridov
(57) Opísaná je polymorfná forma fexofenadínu a hydrochloridu fexofenadínu všeobecného vzorca (1) a spôsobu ich prípravy. Ďalej sú opísané čisté polymorfné formy fexofenadínu a jeho hydrochloridu.

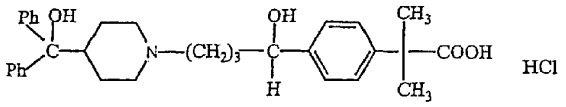

(1)

7 (51) C07D 213/65, A61K 31/44, C07D 241/18, 411/12, 215/227, 213/80, 213/82, A61P 25/24
(21) 1245-2003
(22) 27.3.2002
(31) 0109103.2
(32) 11.4.2001
(33) GB
(71) PFIZER INC., New York, NY, US;
(72) Adam Mavis Diane, Groton, CT, US; Andrews Mark David, Sandwich, Kent, GB; Gymer Geoffrey Edward, Sandwich, Kent, GB; Hepworth David, Sandwich, Kent, GB; Howard Harry Ralph Jr., Groton, CT, US; Middleton Donald Stuart, Sandwich, Kent, GB; Stobie Alan, Sandwich, Kent, GB;
(74) Bušová Eva, JUDr., Bratislava, SK;
(86) PCT/IB02/01032
(87) WO02/083643
(54) Derivát fenylheterocyklyléteru ako inhibítor reabsorpcie serotonínu, jeho použitie a farmaceutický prostriedok, ktorý ho obsahuje
(57) Derivát fenylheterocyklyléteru všeobecného vzorca (I), kde znamená L a U od seba nezávisle -N-, $-N^+(-O^-)-$ alebo -C(H)-, M a Q od seba nezávisle -N-, $-N^+(-O^-)-$ alebo $-C(R^4)-$, pričom cyklus A obsahuje 1 alebo 2 N a pokiaľ L, U, M alebo Q znamená $-N^+(-O^-)-$, neobsahuje cyklus A žiadny ďalší N, R^1 a R^2 od seba nezávisle H, C_{1-6}alkyl, $(CH_2)_m(C_{3-6}$cykloalkyl), kde znamená m 0, 1, 2 alebo 3, alebo R^1 a R^2 spolu s N, na ktorý sú viazané, azetidínový cyklus, W, Y a Z od seba nezávisle atóm H, halogénu, C_{1-6}alkyl, CF_3, OCF_3, C_{1-4}alkyltio alebo C_{1-4}alkoxy, alebo Y a Z sú viazané tak, že spolu s atómami, ktoré ich spájajú, vytvárajú kondenzovaný 5- až 7-členný karbocyklus alebo heterocyklus nasýtený, nenasýtený alebo aromatický a v prípade, keď Y a Z vytvárajú heterocyklus, obsahuje väzba okrem atómov uhlíka 1 alebo 2 heteroatómy od seba nezávisle volené zo súboru atóm O, S a N, pričom všetky W, Y a Z nemôžu súčasne znamenať atóm H, a R^4 od seba nezávisle A-X, kde znamená A skupinu $-(CH_2)_p-$, kde znamená p 0, 1 alebo 2, X atóm H, $CONR^6R^7$, $SO_2NR^6R^7$, $SO_2NHC(=O)R^6$, OH, C_{1-4}alkoxy, $NR^8SO_2R^9$, NO_2, NR^6R^{11}, CN, CO_2R^{10}, SR^{10}, $S(O)R^9$ alebo SO_2R^{10}, pričom R^6, R^7, R^8 a R^{10} znamenajú od seba nezávisle atóm H, C_{1-6}alkyl prípadne substituovaný od seba nezávisle aspoň jedným R^{12}, R^9 znamená C_{1-6}alkyl prípadne substituovaný od seba nezávisle aspoň jedným R^{12}, R^{11} znamená atóm H, C_{1-6}alkyl prípadne substituovaný od seba nezávisle aspoň jednou skupinou zo súboru R^{12}, $C(O)R^6$, CO_2R^9, $C(O)NHR^6$ a $SO_2NR^6R^7$, R^{12} znamená F, OH, CO_2H, C_{3-6}cykloalkyl, NH_2, $CONH_2$, C_{1-6}alkoxy, C_{1-6}alkoxykarbonyl alebo 5- alebo 6-členný heterocyklus s 1, 2 alebo 3 atómami zo súboru atóm O, S a N, prípadne substituovaný od seba nezávisle aspoň jedným R^{13}, alebo R^6 a R^7 spolu s N,

na ktorý sú viazané, vytvárajú 4-, 5- alebo 6--členný heterocyklus, prípadne substituovaný od seba nezávisle aspoň jedným R^{13}, alebo 5- alebo 6-členný heterocyklus s 1, 2 alebo 3 atómami zo súboru O, S a N, prípadne substituovaný od seba nezávisle aspoň jedným R^{13}, pričom znamená $R^{13}OH$, C_{1-4}alkoxy, F, C_{1-6}alkyl, halogénalkyl, halogénalkoxy, NH_2, -NH(C_{1-6}alkyl) alebo -N-(C_{1-6}alkyl)$_2$, alebo pokiaľ M a Q znamenajú CR^4, je skupina R^4 viazaná tak, že spolu s atómami, ktoré ich spájajú, vytvára R^4 kondenzovaný 5- až 7-členný karbocyklus alebo heterocyklus nasýtený, nenasýtený alebo aromatický a jeho farmaceuticky prijateľné soli, solváty alebo polymorfy je selektívnym inhibítorom reabsorpcie serotonínu, a preto je vhodný na výrobu liečiva na ošetrovanie alebo prevenciu porúch, na ktorých sa podieľa regulácia monoamínovej transportérovej funkcie.

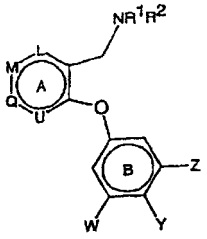

(I)

---

7 (51) C07D 233/64, A61K 31/4172, A61P 7/02
(21) 173-2003
(22) 8.8.2001
(31) 0020346.3, 0027409.2, 0029556.8
(32) 17.8.2000, 9.11.2000, 4.12.2000
(33) GB, GB, GB
(71) Pfizer Inc., New York, NY, US;
(72) Allerton Charlotte Moira Norfor, Sandwich, Kent, GB; Blagg Julian, Sandwich, Kent, GB; Bunnage Mark Edward, Sandwich, Kent, GB; Steele John, Sandwich, Kent, GB;
(74) Bušová Eva, JUDr., Bratislava, SK;
(86) PCT/IB01/01425
(87) WO02/14285
(54) Substituované imidazoly ako TAFIa inhibítory
(57) Zlúčeniny všeobecného vzorca (I), kde X je N alebo CH; n je 0-3, R^1 je alkyl, alkenyl, alkynyl, heterocyklyl, aromatický heterocyklyl, aryl, vodík, ktoré sú prípadne substituované, R^2 a R^3 sú vodík alebo alkyl, alebo R^2 a R^3 môžu spoločne tvoriť alkylénový reťazec, R^4 je vodík alebo alkyl, alebo R^4 a R^{10} môžu byť spojené a tvoriť alkylén, R^5 a R^6 sú vodík, aryl alebo alkyl, kde uvedený alkyl je prípadne substituovaný alebo R^{10} a jeden z R^5 alebo R^6 môžu spoločne tvoriť reťazec, ktorým je alkylén alebo R^5 a R^6 môže spoločne tvoriť alkylénový reťazec, R^7 a R^8 sú vodík alkyl, prípadne substituovaný alebo R^7 a R^8 spoločne tvorí alkylénový reťazec, R^9 a R^{10} sú vodík, $C(NR^{11})NR^{11}R^{12}$, alkyl, kde alkyl je prípadne substituovaný alebo R^9 a R^{10} spoločne tvorí alkylénový reťazec, R^{11} a R^{12} sú vybrané zo skupiny, ktorú tvorí vodík a alkyl, alebo môžu tvoriť skupinu $NR^{11}R^{12}$, R^{11} a R^{12} môžu spoločne tvoriť alkylénový reťazec, p je 0-2; spôsob ich výroby a ich použitie na výrobu liečiv na liečenie alebo prevenciu stavov vybraných z trombózy, aterosklerózy, zrastov, jaziev, nádorov, fibrotických stavov, zápalových chorôb a tých stavov, ktoré sú pozitívne ovplyvňované udržovaním alebo zvýšením hladiny bradykinínu v tele.

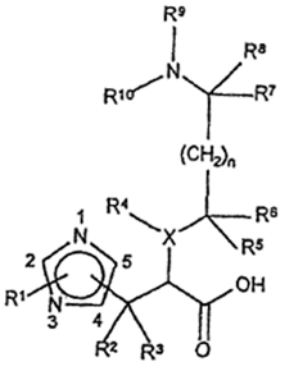

(I)

---

7 (51) C07D 237/22, A61K 31/50
(21) 54-2004
(22) 26.7.2002
(31) P 0103064
(32) 26.7.2001
(33) HU
(71) EGIS GYÓGYSZERGYÁR RT, Budapest, HU;
(72) Kótay Nagy Péter, Vác, HU; Simig Gyula, Budapest, HU; Barkóczy József, Budapest, HU; Szent Királlyi Zsuzsa, Budapest, HU;
(74) ROTT, RŮŽIČKA & GUTTMANN, v. o. s., Bratislava, SK;
(86) PCT/HU02/00076
(87) WO03/010150
(54) Polymorfná soľ derivátu pyridazinónu na liečenie arytmie
(57) Opísaná je kryštalická forma fumarátu 5-chlór-4--[3-[N-[2-(3,4-dimetoxyfenyl)-etyl]-N-metylamino]-propylamino]-3-[2H]-pyridazinónu všeobecného vzorca (I), spôsob jej prípravy, farmaceutické kompozície s jej obsahom a použitie uvedenej polymorfnej soli pri liečení arytmie.

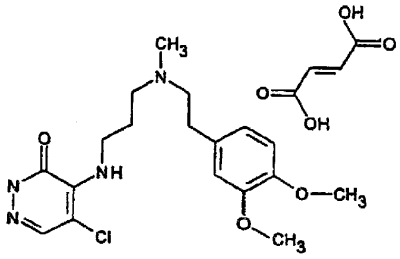

(I)

---

7 (51) C07D 239/00
(21) 1521-2003
(22) 14.6.2002
(31) 0114702.4, 0114701.6
(32) 15.6.2001, 15.6.2001
(33) GB, GB
(71) NOVARTIS AG, Basel, CH;
(72) Beerli René, Basel, CH; Tommasi Ruben Alberto, Rümmingen, DE; Weiler Sven, Lörrach, DE; Widler Leo, Muenchenstein, CH;
(74) Čechvalová Dagmar, Bratislava, SK;
(86) PCT/EP02/06606
(87) WO02/102782

(54) Chinazolínové deriváty podporujúce uvoľňovanie paratyroidného hormónu a liečivá s ich obsahom

(57) Opísané sú liečivá obsahujúce chinazolínové deriváty všeobecného vzorca (I), ktorého symboly sú definované v opisnej časti, alebo ich farmaceuticky prijateľné a štiepiteľné estery alebo ich adičné soli s kyselinou, ktoré je možné použiť na podporu uvoľňovania paratyroidného hormónu, napr. na prevenciu alebo liečenie stavov kostí, ktoré sú spojené so zvýšenou depléciou alebo resorpciou vápnika, alebo pri ktorých je stimulácia tvorby kostí a fixácia vápnika v kostiach žiaduca, niektoré z týchto zlúčenín a spôsob ich prípravy.

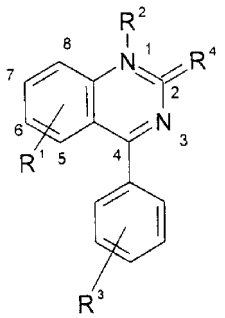

I

---

7 (51) C07D 239/42, 409/04, 401/04, 403/12, A61K 31/505, 31/506, A61P 9/14
(21) 1106-2003
(22) 26.3.2002
(31) 60/279 956
(32) 29.3.2001
(33) US
(71) BRISTOL-MYERS SQUIBB COMPANY, Princeton, NJ, US;
(72) Kimball Spencer David, East Windsor, NJ, US; Lombardo Louis John, Belle Mead, NJ, US; Rawlins David B., Morrisville, PA, US; Xiao Hai-Yun, Princeton, NJ, US; Schmidt Robert Joseph, Hainesport, NJ, US; Williams David Kent, Delran, NJ, US;
(74) Tomeš Pavol, Ing., Bratislava, SK;
(86) PCT/US02/09497
(87) WO02/079149
(54) Nové kyanosubstituované dihydropyrimidínové zlúčeniny a ich použitie na liečenie chorôb

(57) Zlúčeniny všeobecného vzorca (I) vyvolávajú zástavu mitózy, takže sú použiteľné ako protinádorové prostriedky. Zlúčeniny všeobecného vzorca (I) sú tiež použiteľné na liečenie ďalších ochorení, ktoré možno liečiť vyvolaním zástavy mitózy.

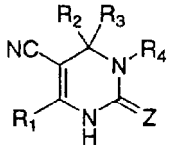

(I)

---

7 (51) C07D 239/62, 417/12, 413/12, 403/12, 401/12, A61K 31/505, A61P 35/00
(21) 487-2003
(22) 17.10.2001
(31) 60/243 314
(32) 26.10.2000
(33) US
(71) Pfizer Products Inc., Groton, CT, US;
(72) Noe Mark Carl, Groton, CT, US; Reiter Lawrence Alan, Groton, CT, US; Wythes Martin James, Groton, CT, US;
(74) Bušová Eva, JUDr., Bratislava, SK;
(86) PCT/IB01/01953
(87) WO02/034726
(54) Pyrimidín-2,4,6-triónové inhibítory metaloproteinázy

(57) Pyrimidín-2,4,6-tiónové inhibítory metaloproteinázy so všeobecným vzorcom (I), kde X, Y, A, B a R^1 majú význam uvedený v nárokoch. Farmaceutické kompozície a ich použitie na liečenie zápalu, rakoviny a iných porúch.

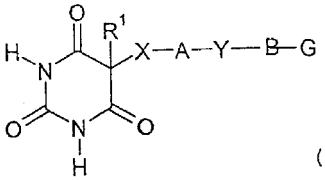

(I)

---

7 (51) C07D 295/15, A61K 31/445, C07D 211/34, 401/12, A61P 3/10, C07D 295/14
(21) 1215-2003
(22) 27.3.2002
(31) 01201270.4
(32) 6.4.2001
(33) EP
(71) JANSSEN PHARMACEUTICA N. V., Beerse, BE;
(72) Meerpoel Lieven, Beerse, BE; Viellevoye Marcel, Beerse, BE;
(74) Bušová Eva, JUDr., Bratislava, SK;
(86) PCT/EP02/03491
(87) WO02/081460
(54) Bifenylkarboxamidy znižujúce hladinu lipidov

(57) Bifenylkarboxamidové zlúčeniny vzorca (I), spôsoby prípravy týchto zlúčenín, farmaceutické prípravky obsahujúce tieto zlúčeniny a tiež použitie týchto zlúčenín ako liečiva na liečbu hyperlipidémie, obezity a diabetu II. typu.

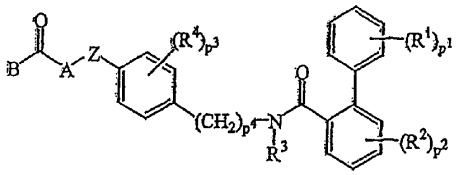

(I)

---

7 (51) C07D 295/18, 213/64, A61K 31/495, A61P 31/00, 19/00, 37/00, 9/00
(21) 1572-2003
(22) 18.4.2002
(31) 60/299 461
(32) 20.6.2001
(33) US

(71) PFIZER PRODUCTS INC., Groton, CT, US;
(72) Hayward Matthew Merrill, Groton, CT, US;
(74) Bezák Marián, Ing., Bratislava, SK;
(86) PCT/IB02/01403
(87) WO02/102787
(54) Deriváty kyseliny sulfónovej a ich použitie
(57) Deriváty kyseliny sulfónovej všeobecného vzorca (I) alebo farmaceuticky prijateľné soli odvodené od týchto zlúčenín, v ktorom X, Y, a, b, c, d, R^1, R^2, R^3, R^4 a R^5 majú rad významov definovaných v opise, pričom tieto zlúčeniny sú vhodné na liečenie zápalových ochorení a iných imunitných porúch. Opísané sú tiež postupy prípravy týchto zlúčenín. Do rozsahu riešenia rovnako patria farmaceutické prostriedky obsahujúce tieto zlúčeniny a použitie týchto zlúčenín na liečenie uvedených chorôb a stavov.

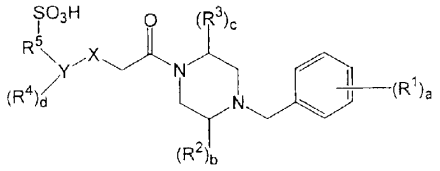

(I)

7 (51) C07D 305/14, A61K 31/337, A61P 35/00
(21) 629-2003
(22) 19.10.2001
(31) P.343615
(32) 31.10.2000
(33) PL
(71) WARSZAWSKIE ZAKLADY FARMACEUTYCZNE "POLFA" SPÓLKA AKCYJNA, Warszawa, PL; INSTYTUT CHEMII ORGANICZNEJ PAN, Warszawa, PL; AKADEMIA MEDYCZNA, Gdansk, PL;
(72) Janicki Stanislaw (zomrel), PL; Janicka Alicja Maria (dedič), Gdansk, PL; Janicka-Kokitko Malgorzata (dedič), Gdansk, PL; Sznitowska Malgorzata, Gdansk, PL; Karas Wladyslaw, Warszawa, PL; Mroczek Zdislaw, Warszawa, PL; Tyrala Andrzej, Warszawa, PL; Czarnecka Iwona, Warszawa, PL;
(74) Bušová Eva, JUDr., Bratislava, SK;
(86) PCT/PL01/00082
(87) WO02/36582
(54) Stabilná farmaceutická forma lieku proti rakovine
(57) Opísaná je stabilná farmaceutická forma lieku proti rakovine obsahujúca paklitaxel vzorca (I), pričom stabilnou formou je aktívna substancia s veľkým povrchom, amorfná, prípadne s primiešaninou určitého množstva jemných kryštálikov. Spôsob výroby stabilnej farmaceutickej formy lieku proti rakovine zahŕňa rozpustenie kryštalického paklitaxelu v neutrálnom organickom rozpúšťadle vybranom zo skupiny zahrnujúcej acetonitril, dioxán, etanol alebo zmesi týchto rozpúšťadiel, s prípadným prídavkom vody za predpokladu, že obsah jednotlivých rozpúšťadiel v zmesi je v rozmedzí od 5 do 95 % a obsah vody je v rozmedzí od 0 do 60 %, pričom výsledný roztok sa prípadne filtruje, zmrazí a rozpúšťadlá sa odstránia pri nízkej teplote sublimáciou pri zníženom tlaku, a potom sa prípravok prípadne rozdelí do dávok v podmienkach, ktoré zaisťujú jeho sterilitu.

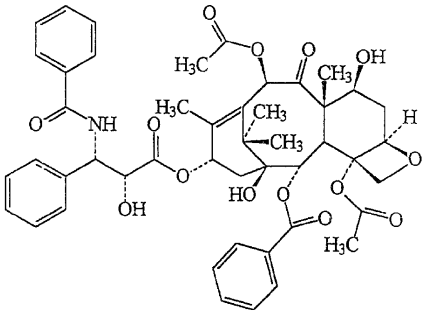

7 (51) C07D 401/12
(21) 92-2004
(22) 9.7.2002
(31) 01202696.9
(32) 16.7.2001
(33) EP
(71) JANSSEN PHARMACEUTICA N. V., Beerse, BE;
(72) Broeckx Rudy Laurent Maria, Beerse, BE; De Smaele Dirk, Beerse, BE; Leurs Stefan Marcel Herman, Beerse, BE;
(74) Bušová Eva, JUDr., Bratislava, SK;
(86) PCT/EP02/07693
(87) W03/008406
(54) Zlepšený spôsob prípravy zlúčenín benzimidazolového typu
(57) Opisuje sa spôsob prípravy inhibítorov čerpania protónov benzimidazolového typu, ako je rabeprazol, omeprazol, pantoprazol, lanzoprazol a ezomeprazol, všeobecného vzorca (I) oxidáciou zodpovedajúceho sulfidu, s nasledujúcou extrakciou sulfónového vedľajšieho produktu pomocou vodného alkalického roztoku pri kontrolovanom pH.

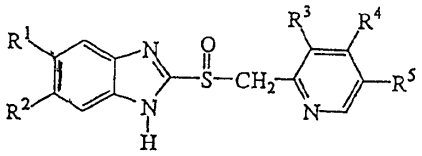

(I)

7 (51) C07D 405/06
(21) 172-2004
(22) 13.9.2002
(31) P 0103702
(32) 14.9.2001
(33) HU
(71) EGIS GYÓGYSZERGYÁR RT, Budapest, HU;
(72) Barkóczy József, Budapest, HU; Simig Gyula, Budapest, HU; Greff Zoltán, Budapest, HU; Kótay-Nagy Péter, Vác, HU; Szent Királlyi Zsuzsa, Budapest, HU; Bartha Ferenc, Tiszavasvári, HU; Vereczkeyné Donáth Györgyi, Budapest, HU; Nagy Kálmán, Budapest, HU;
(74) ROTT, RŮŽIČKA & GUTTMANN, v. o. s., Bratislava, SK;
(86) PCT/HU02/00088
(87) WO03/024959
(54) Polymorfy derivátu 1-pyrolu, medziproduktu pri príprave atorvastatínu

(57) Sú opísané kryštalické formy I a II terc-butylesteru (4R-cis)-6-[2-[3-fenyl-4-(fenylkarbamoyl)-2-(4-fluórfenyl)-5-(1-metyletyl)-propyl-1-yl]-etyl]-2,2-dimetyl[1,3]dioxán-4-yl-octovej kyseliny vzorca (I) a spôsob ich prípravy. Opísané polymorfy sú užitočné farmaceutické medziprodukty, ktoré môžu byť používané pri príprave inhibítora hydroxymetyl-glutaryl koenzým A reduktázy (HMG-COA), ktorý má INN (International Non-Proprietory Name) atorvastatín.

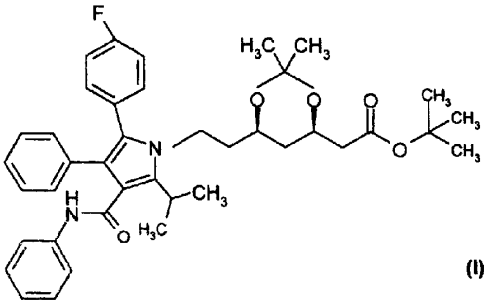

(I)

---

7 (51) C07D 409/12, 409/14, 213/82, 401/12, 401/14, 409/04, 413/14, 417/14, 405/14, 405/12
(21) 858-2003
(22) 11.1.2002
(31) 60/261 339, 60/323 764, 10/046 681
(32) 12.1.2001, 19.9.2001, 10.1.2002
(33) US, US, US
(71) AMGEN INC., Thousand Oaks, CA, US;
(72) Chen Guoqing, Thousand Oaks, CA, US; Adams Jeffrey, Thousand Oaks, CA, US; Bemis Jean, Arlington, MA, US; Booker Shon, Newbury Park, CA, US; Cai Guolin, Thousand Oaks, CA, US; Croghan Michael, Thousand Oaks, CA, US; Dipietro Lucian, Gloucester, MA, US; Dominguez Celia, Thousand Oaks, CA, US; Elbaum Daniel, Newton, MA, US; Germain Julie, Somerville, MA, US; Geurns-Meyer Stephanie, Medford, MA, US; Handley Michael, Ventura, CA, US; Huang Qi, Moorpark, CA, US; Kim Joseph L., Wayland, MA, US; Kim Tae-Seong, Thousand Oaks, CA, US; Kiselyov Alexander, Jersey City, NJ, US; Ouyang Xiaohu, Flushing, NY, US; Patel Vinod F., Acton, MA, US; Smith Leon M., Sommerset, NJ, US; Stec Markian, Fillmore, CA, US; Tasker Andrew, Simi Valley, CA, US; Xi Ning, Thousand Oaks, CA, US; Xu Shimin, Newbury Park, CA, US; Yuan Chester Chenguang, Newbury Park, CA, US;
(74) Bušová Eva, JUDr., Bratislava, SK;
(86) PCT/US02/00743
(87) WO02/066470
(54) Substituované alkylamínové deriváty a ich použitie
(57) Sú opísané heterocyklické zlúčeniny, ktoré sú účinné pri prevencii a liečbe chorôb, ako sú angiogenéziou vyvolané choroby. Sú tiež opísané ich farmaceuticky prijateľné deriváty, farmaceutické prostriedky. Predmet vynálezu sa tiež týka spôsobu prípravy takej zlúčeniny, rovnako ako medziproduktov účelných pri týchto prípravách.

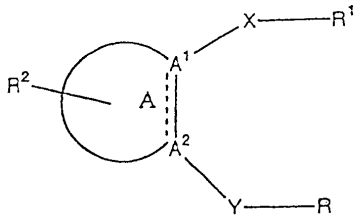

(I)

---

7 (51) C07D 413/00
(21) 57-2004
(22) 24.6.2002
(31) P-200101559
(32) 27.6.2001
(33) ES
(71) LABORATORIOS VITA, S. A., Sant Joan Despi, ES;
(72) Mourelle Mancini Marisabel, Barcelona, ES; Huguet Clotet Juan, Sant Joan Despi, ES; Hidalgo Rodriguez Jose, Badalona, ES; Del Castillo Juan Carlos, Barcelona, ES;
(74) Bušová Eva, JUDr., Bratislava, SK;
(86) PCT/IB02/02408
(87) WO03/002560
(54) Deriváty oxazolidinónov ako antimikrobiálne činidlá
(57) Sú opísané fluórchinolónové deriváty oxazolidinónov všeobecného vzorca (I) a spôsob ich získavania, odpovedajúce farmaceutické kompozície a ich použitie na výrobu liečiv na liečbu mikrobiálnych infekcií. Tieto zlúčeniny sú prospešné ako antimikrobiálne látky.

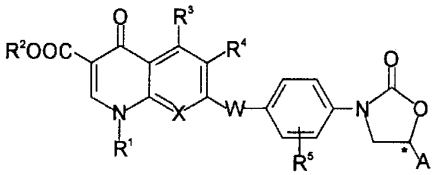

(I)

---

7 (51) C07D 413/14, A61K 31/50
(21) 55-2004
(22) 24.7.2002
(31) P 0103063
(32) 26.7.2001
(33) HU
(71) EGIS GYÓGYSZERGYÁR RT., Budapest, HU;
(72) Barkóczy József, Budapest, HU; Kótay Nagy Péter, Vác, HU; Simig Gyula, Budapest, HU; Lévay György, Budakeszi, HU; Gacsályi István, Budapest, HU; Egyed András, Budapest, HU; Ráczné Bajnógel Judit, budapest, HU; Pallagi Katalin, Budapest, HU; Schmidt Éva, Budapest, HU; Szénási Gábor, Budapest, HU; Miklósné Kovács Anikó, Budapest, HU; Wellmann János, Budapest, HU;
(74) ROTT, RŮŽIČKA & GUTTMANN, v. o. s., Bratislava, SK;
(86) PCT/HU02/00072
(87) WO03/010166
(54) Deriváty 2H-pyridazín-3-ónu, farmaceutické kompozície s ich obsahom a spôsob prípravy aktívnej zložky

(57) Predložený vynález sa týka derivátov 2H-pyridazín-3-ónu všeobecného vzorca (I), farmaceutických kompozícií s ich obsahom a spôsobu prípravy aktívnej zložky. Zlúčeniny majú neuroleptický účinok a môžu byť primárne používané na liečenie schizofrénie. Vo všeobecnom vzorca (I) znamená R atóm vodíka alebo C_{1-4}alkylovú skupinu, X a Y reprezentujú, nezávisle, atóm vodíka, atóm halogénu alebo skupinu všeobecného vzorca (II), s výhradou spočívajúcou v tom, že jedno z X a Y znamená vždy skupinu všeobecného vzorca (II) a druhé znamená atóm vodíka alebo atóm halogénu, kde vo všeobecnom vzorci (II) má n hodnotu 1 alebo 2.

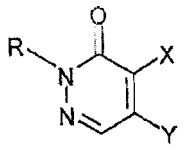

(I)

---

7 (51) C07D 453/02, A61K 31/439, A61P 43/00
(21) 799-2003
(22) 20.12.2001
(31) 0003130
(32) 28.12.2000
(33) ES
(71) ALMIRALL PRODESFARMA AG, Baar, CH;
(72) Buil Albero Maria Antonia, Barcelona, ES; Fernandez Forner Maria Dolors, Barcelona, ES; Prat Quinones Maria, Barcelona, ES;
(74) Tomeš Pavol, Ing., Bratislava, SK;
(86) PCT/EP01/15168
(87) WO02/053564
(54) Chinuklidínové deriváty a medicinálne kompozície s ich obsahom
(57) Zlúčenina vzorca (I), kde B je fenylový kruh, 5 až 10-členná heteroaromatická skupina obsahujúca jeden alebo viacej hateroatómov alebo naftalenyl, 5,6,7,8-tetrahydronaftalenyl, benzo[1,3]-dioxolyl alebo bifenylová skupina; R^1, R^2 a R^3 každá nezávisle predstavuje atóm vodíka alebo halogénu, alebo hydroxyskupinu, fenylovú skupinu, skupinu $-OR^7$, $-SR^7$, $-NR^7R^8$, $-NHCOR^7$, $-CONR^7R^8$, -CN, $-NO_2$, $-COOR^7$ alebo CF_3, alebo priamu alebo rozvetvenú substituovanú alebo nesubstituovanú skupinu nižšieho alkylu, kde R^7 a R^8 každá nezávisle predstavuje atóm vodíka, priamu alebo rozvetvenú nižšiu alkylovú skupinu alebo spolu tvoria alicyklický kruh; alebo R^1 a R^2 spolu tvoria aromatický alebo alicyklický kruh alebo heterocyklickú skupinu; n je celé číslo od 0 do 4; A predstavuje skupinu vybranú z $-CH_2-$, $-CH=CR^9-$, $CR^9=CH-$, $-CR^9R^{10}-$, -CO-, -O-, -S-, -S(O)-, $-S(O)_2-$ a $-NR^9-$, kde R^9 a R^{10} každá nezávisle predstavujú atóm vodíka, priamu alebo rozvetvenú nižšiu alkylovú skupinu alebo spolu tvoria alicyklický kruh; m je celé číslo od 0 do 8; za predpokladu, že keď m = 0, A nie je $-CH_2-$; p je celé číslo od 1 do 2 a substitúcia azoniového bicyklického kruhu môže byť v pozícii 2, 3 alebo 4 zahŕňajúca všetky možné konfigurácie asymetrického uhlíka; R^4 predstavuje skupinu vzorca a až e, kde R^{11} predstavuje atóm vodíka alebo halogénu, hydroxyskupinu, alkoxyskupinu, nitroskupinu, kyanoskupinu, CO_2R^{12} alebo $-NR^{12}-R^{13}$, kde R^{12} a R^{13} sú rovnaké alebo rôzne a sú vybrané z vodíka a priamych alebo rozvetvených nižších alkylových skupín alebo priamych alebo rozvetvených substituovaných alebo nesubstituovaných nižších alkylových skupín; R^5 predstavuje alkylovú skupinu 1 až 7 atómami uhlíka, alkenylovú skupinu obsahujúcu 2 až 7 atómov uhlíka, alkinylovú skupinu obsahujúcu 2 až 7 atómov uhlíka, cykloalkylovú skupinu s 3 až 7 atómami uhlíka alebo skupinu vzorca f kde q = 1 alebo 2 a R^{11} je definovaná rovnako ako vyššie; R^6 predstavuje atóm vodíka, hydroxyskupinu, metylovú skupinu alebo skupinu $-CH_2OH$; a X^- predstavuje farmaceuticky prijateľný anión mono- alebo polyvalentnej kyseliny.

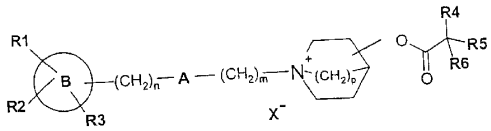

(I)

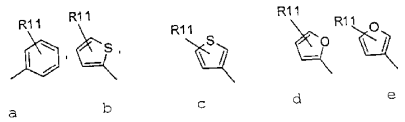

a b c d e

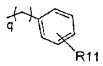

f

---

7 (51) C07D 471/04, A61K 31/4178, 31/437, A61P 29/00, C07D 235/08, 491/04, 473/00, 521/00, 401/06, 401/04, 417/12, 403/12, 401/12, 235/30, 417/04, 403/04, 403/06 // (C07D 471/04, 235:00, 221:00) (C07D 491/04, 317:00, 235:00) (C07D 491/04, 319:00, 235:00)
(21) 443-2003
(22) 15.10.2001
(31) 60/241 825
(32) 19.10.2000
(33) US
(71) Pfizer Inc., New York, NY, US;
(72) Nakao Kazunari, Chita-gun, Aichi-ken, JP; Okumura Yoshiuki, Chita-gun, Aichi-ken, JP; Matsumizu Miyako, Chita-gun, Aichi-ken, JP; Ueno Naomi, Chita-gun, Aichi-ken, JP; Hashizume Yoshinobu, Chita-gun, Aichi-ken, JP; Kato Tomoki, Chita-gun, Aichi-ken, JP; Kawai Akiyoshi, Chita-gun, Aichi-ken, JP; Nukui Seiji, Chita-gun, Aichi-ken, JP; Shinjyo Katsuhiro, Chita-gun, Aichi-ken, JP; Taniguchi Kana, Chita-gun, Aichi-ken, JP; Miyake Yoriko, Chita-gun, Aichi-ken, JP;
(74) Bušová Eva, JUDr., Bratislava, SK;
(86) PCT/IB01/01940
(87) WO02/32900
(54) Imidazolové zlúčeniny s anelovanou aryl- alebo heteroarylskupinou ako protizápalové a analgetické činidlá

(57) Zlúčeniny všeobecného vzorca (I), kde Y^1, Y^2, Y^3 a Y^4 sú nezávisle zvolené z N, CH atď.; R^1 predstavuje vodík, C_{1-8} alkylskupinu atď.; Q^1 predstavuje 5- až 12členný monocyklický alebo bicyklický aromatický kruh, ktorý prípadne obsahuje až 4 heteroatómy zvolené z kyslíka, dusíka, síry atď.; A predstavuje 5- až 6členný monocyklický aromatický kruh, ktorý prípadne obsahuje až 3 heteroatómy zvolené z kyslíka, dusíka, síry atď.; B predstavuje C_{1-6} alkylén prípadne substituovaný oxoskupinou atď.; W predstavuje skupinu NH, O atď.; R^2 predstavuje vodík, C_{1-4} alkylskupinu atď.; Z predstavuje 5- až 12členný monocyklický aromatický kruh, ktorý prípadne obsahuje až 3 heteroatómy zvolené z kyslíka, dusíka, síry atď.; L predstavuje halogén, C_{1-4} alkylskupinu atď.; m predstavuje číslo 0, 1 alebo 2; R^3 a R^4 sú nezávisle zvolené z vodíka a C_{1-4} alkylskupiny; R^5 predstavuje vodík, C_{1-4} alkylskupinu atď.; Q^2 predstavuje 5- až 12členný monocyklický alebo bicyklický aromatický kruh alebo tricyklický kruh, ktorý prípadne obsahuje až 3 heteroatómy zvolené z kyslíka, dusíka, síry atď.; a ich farmaceuticky vhodné soli. Tieto zlúčeniny sú užitočné pri liečení zdravotných stavov sprostredkovaných prostaglandinom, ako je bolesť, horúčka alebo zápal atď. Farmaceutická kompozícia na báze týchto zlúčenín.

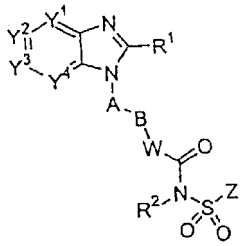

(I)

---

7 (51) **C07D 471/04, A61P 11/00, A61K 31/40**
(21) **509-2003**
(22) 25.10.2001
(31) 100 53 275.6, 60/244 342
(32) 27.10.2000, 30.10.2000
(33) DE, US
(71) ELBION AKTIENGESELLSCHAFT, Radebeul, DE;
(72) Höfgen Norbert, Ottendorf - Okrilla, DE; Egerland Ute, Radebeul, DE; Kronbach Thomas, Radebeul, DE; Marx Degenhard, Radolfzell, DE; Szelenyi Stefan, Schwaig, DE; Kuss Hildegard, Dresden, DE; Polymeropoulos Emmanuel, Frankfurt am Main, DE;
(74) Bezák Marián, Ing., Bratislava, SK;
(86) PCT/EP01/12376
(87) WO02/34747
(54) **7-Azaindoly, ich použitie ako inhibítorov fosfodiesterázy 4 a spôsob ich výroby**
(57) Opísané sú substituované 7-azaindoly všeobecného vzorca (I), spôsoby ich syntézy, farmaceutické prostriedky s ich obsahom, ich použitie ako inhibítorov fosfodiesterázy 4 ako aktívnych zložiek na výrobu liečiva na liečenie chorôb, ktoré môžu byť ovplyvnené inhibíciou aktivity fosfodiesterázy 4 v imunokompetentných bunkách, ako sú makrofágy a lymfocyty.

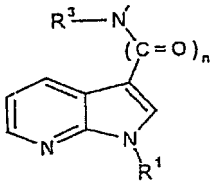

(1)

---

7 (51) **C07D 471/08, A61K 31/495, A61P 27/00, 29/00 // (C07D 471/08, 223:00, 221:00)**
(21) **1337-2003**
(22) 26.4.2002
(31) 60/290 863
(32) 14.5.2001
(33) US
(71) Pfizer Products Inc., Groton, CT, US;
(72) Johnson Philip James, Groton, CT, US; Rose Peter Robert, Groton, CT, US; Wint Lewin Theophilus, Groton, CT, US; Williams Glenn Robert, Groton, CT, US;
(74) Bušová Eva, JUDr., Bratislava, SK;
(86) PCT/IB02/01450
(87) WO02/092597
(54) **5,8,14-Triazatetracyklo (10.3.1.0^{2,11}.0^{4,9})-hexadeka-2(11),3,5,7,9-pentaén citrát**
(57) Zlúčenina všeobecného vzorca (1) a farmaceutické kompozície s jej obsahom. Ďalej sú opísané rôzne formy citrátovej soli, najmä jej hydrát, polymorf v bezvodnej alebo takmer bezvodnej forme a spôsob výroby týchto foriem citrátovej soli.

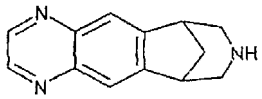

(1)

---

7 (51) **C07D 487/04, A61K 31/495, A61P 25/00 // (C07D 487/04, 241:00, 241:00)**
(21) **702-2003**
(22) 19.12.2001
(31) 60/256 765
(32) 20.12.2000
(33) US
(71) BRISTOL-MYERS SQUIBB PHARMA COMPANY, Princeton, NJ, US;
(72) Robichaud Albert, Landenberg, PA, US; Mitchell Ian S., Philadelphia, PA, US; Lee Taekyu, Wilmington, DE, US; Chen Wenting, Exton, PA, US;
(74) Tomeš Pavol, Ing., Bratislava, SK;
(86) PCT/US01/49374
(87) WO02/059127
(54) **Substituované pyrazinochinoxalínové deriváty ako agonisty a antagonisty receptora serotonínu**
(57) Sú opísané zlúčeniny definované štruktúrnymi vzorcami (I) a (I-a) alebo ich farmaceuticky prijateľné soli, kde R^1, R^{4a}, R^{4b}, R^5, R^6, R^7, R^8, R^9, n a X sú opísané. Ďalej sú opísané farmaceutické prostriedky obsahujúce tieto nové zlúčeniny ako aktívne zložky a použitie nových zlúčenín a ich kompozícií na liečenie určitých chorôb. Zlúčeniny podľa tohto vynálezu sú agonisty a antagonisty serotonínu a sú užitočné pri ošetrení alebo prevencii chorôb centrálneho nervového systému

zahrnujúcich obezitu, úzkosť, depresiu, psychózu, schizofréniu, poruchy spánku a sexuálne poruchy, migrénu a iné stavy spojené s bolesťou hlavy, sociálne fóbie a gastrointestinálne poruchy, ako je dysfunkcia pohybov gastrointestinálneho traktu.

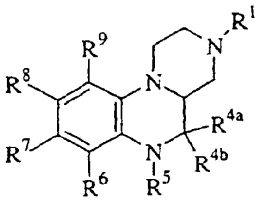

(I)

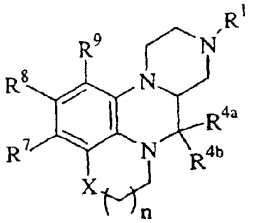

(I-a)

---

7 (51) C07D 487/04, A61K 31/53
(21) 1467-2003
(22) 17.5.2002
(31) 0113344.6
(32) 1.6.2001
(33) GB
(71) BAYER HEALTHCARE AG, Leverkusen, DE;
(72) Alonso-Alija Cristina, Haan, DE; Gielen Heike, Leverkusen, DE; Hendrix Martin, Odenthal, DE; Niewöhner Ulrich (zomrel), DE; Niewöhner Maria Theresia (dedička), Wermelskirchen , DE; Schauss Dagmar, Solingen, DE; Bischoff Hilmar, Wuppertal, DE; Burkhadrt Nils, Velbert, DE; Geiss Volker, Ratingen, DE; Schlemmer Karl--Heinz, Wuppertal, DE; Cuthbert Nigel J., Hogshaw, Buckinghamshire, GB; Fitzgerald Mary, Yarton, Oxfordshire, GB; Sturton Graham, Bray Maidenhead, Berkshire, GB;
(74) Hörmannová Zuzana, Ing., Bratislava, SK;
(86) PCT/EP02/05436
(87) WO02/098879
(54) Imidazotriazínové deriváty a ich použitie proti zápalovým procesom a/alebo imunitným ochoreniam
(57) Zlúčeniny všeobecného vzorca (I), v ktorom R^1 znamená arylovú skupinu obsahujúcu 6 až 10 atómov uhlíka, alkylovú skupinu obsahujúcu 1 až 8 atómov uhlíka, trojčlennú karbocyklickú skupinu, ktoré sú prípadne substituované a R^2 znamená 4-terc-butylcyklohex-1-ylovú skupinu, spôsob ich prípravy a ich použitie na prípravu liečiv na liečenie a/alebo profylaxiu zápalových procesov a/alebo imunitného systému.

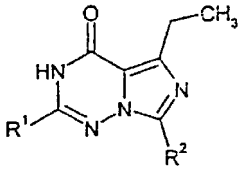

(I)

---

7 (51) C07D 487/04, A61P 29/00
(21) 148-2004
(22) 20.9.2002
(31) 60/323 625
(32) 20.9.2001
(33) US
(71) THE PROCTER & GAMBLE COMPANY, Cincinnati, OH, US;
(72) Clark Michael Phillip, Loveland, OH, US; Laufersweiler Matthew John, Cincinnati, OH, US; Djung Jane Far-Jine, Mason, OH, US; De Biswanath, Cincinnati, OH, US;
(74) PATENTSERVIS BRATISLAVA, a. s., Bratislava, SK;
(86) PCT/US02/30134
(87) WO03/024970
(54) Zlúčeniny inhibujúce uvoľňovanie prozápalových cytokínov
(57) Zlúčeniny schopné brániť extracelulárnemu uvoľňovaniu prozápalových cytokínov všeobecného vzorca (I), kde R obsahuje étery alebo amíny, R^1 je a) substituovaný alebo nesubstituovaný aryl alebo b) substituovaný alebo nesubstituovaný heteroaryl, všetky skupiny R^{2a} a R^{2b} sú nezávisle vodík, étery, amíny, amidy, karboxyláty alebo tieto uvedené skupiny môžu tvoriť dvojitú väzbu, karbonyl alebo skupiny R^{2a} a R^{2b} môžu spolu tvoriť substituovaný alebo nesubstituovaný kruh obsahujúci 4 až 8 atómov, pričom uvedený kruh je vybraný zo skupiny pozostávajúcej z kruhu i) karbocyklického, ii) heterocyklického, iii) arylu, iv) heteroarylu, v) bicyklického systému a vi) heterocyklického systému vrátane ich všetkých enantiomérnych a diastereoizomérnych foriem a ich farmaceuticky prijateľných solí.

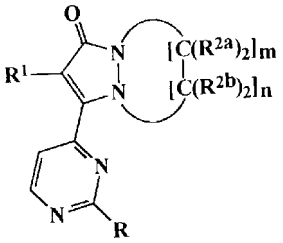

(I)

---

7 (51) C07D 487/14, A61K 31/55, A61P 25/28
(21) 1525-2003
(22) 8.5.2002
(31) 01112222.3
(32) 18.5.2001
(33) EP
(71) F.HOFFMANN-LA ROCHE AG, Basle, CH;
(72) Masciadri Raffaello, Basle, CH; Thomas Andrew William, Birsfelden, CH; Wichmann Juergen, Steinen, DE;
(74) Bušová Eva, JUDr., Bratislava, SK;
(86) PCT/EP02/05121
(87) WO02/094834
(54) Deriváty imidazo[1,5-a]pyrimido[5,4-d][1]-benzazepínu ako GABA a modulátory receptora

(57) Opísané sú zlúčeniny všeobecného vzorca (I), kde R^1 znamená atóm halogénu alebo nižšiu alkylovú skupinu; R^2 znamená atóm vodíka, nižšiu alkylovú skupinu, cykloalkylovú skupinu, -$(CH_2)_m$-fenylovú skupinu, kde fenylový kruh môže byť prípadne substituovaný nižšou alkoxyskupinou alebo znamená -$(CH_2)_m$-indolylovú skupinu; R^3 znamená -C(O)O-nižšiu alkylovú skupinu, -C(O)OH alebo päťčlennú heteroaromatickú skupinu, ktorej kruhy môžu byť substituované nižšou alkylovou skupinou alebo cykloalkylovou skupinou; n znamená 0, 1 alebo 2; m znamená 0, 1 alebo 2; a ich farmaceuticky prijateľné adičné soli kyselín. Zistilo sa, že táto trieda zlúčenín vykazuje vysokú afinitu a selektivitu pre väzbové miesta GABA A α5 receptora a môže byť použitá na liečbu kognitívnych porúch, napríklad na liečbu Alzheimerovej choroby.

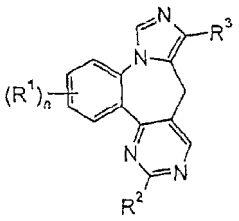

I

---

7 (51) C07K 7/06
(21) 117-2004
(22) 20.6.2002
(31) 09/915 956
(32) 26.7.2001
(33) US
(71) ABBOTT LABORATORIES, Abbott Park, IL, US;
(72) Haviv Fortuna, Deerfield, IL, US; Bradley Michael F., Wadsworth, IL , US; Kalvin Douglas M., Buffalo Grove, IL, US; Henkin Jack, Highland Park, IL, US;
(74) ROTT, RŮŽIČKA & GUTTMANN, v. o. s., Bratislava, SK;
(86) PCT/US02/19574
(87) WO03/011896
(54) Peptidy s antiangiogénnou aktivitou
(57) Opisujú sa peptidy všeobecného vzorca A_0-A_1-A_2-A_3-A_4-A_5-A_6-A_7-A_8-A_9-A_{10}, účinné pri liečbe chorobných stavov vzniknutých angiogenézou alebo ňou zosilňovaných, farmaceutické kompozície s ich obsahom.

---

7 (51) C07K 14/605, 14/765, C12N 15/62, A61K 38/38, 38/26, C07K 19/00, A61P 3/10
(21) 670-2003
(22) 29.11.2001
(31) 60/251 954
(32) 7.12.2000
(33) US
(71) ELI LILLY AND COMPANY, Indianapolis, IN, US;
(72) Glaesner Wolfgang, Indianapolis, IN, US; Micanovic Radmilla, Indianapolis, IN, US; Tschang Sheng-Hung Rainbow, Carmel, IN, US;
(74) Bezák Marián, Ing., Bratislava, SK;
(86) PCT/US01/43165
(87) WO02/46227
(54) GLP-1 fúzne proteíny
(57) Sú opísané zlúčeniny podobné glukagónu-1 fúzované na proteíny, ktoré majú účinok predlžujúci polčas života peptidov *in vivo*. Tieto fúzne proteíny môžu byť použité na liečenie diabetes mellitus nezávislého od inzulínu a radu ďalších chorôb.

---

7 (51) C07K 16/30
(21) 1226-2003
(22) 8.4.2002
(31) 84/2001
(32) 6.4.2001
(33) CU
(71) CENTRO DE INMUNOLOGIA MOLECULAR, Ciudad Habana, CU;
(72) Mateo de Acosta del Río Cristina María, Ciudad de la Habana, CU; Lombardero Valladares Josefa, Ciudad de la Habana, CU; Roque Navarro Lourdes Tatiana, Ciudad de la Habana, CU; López Requena Alejandro, Ciudad de la Habana, CU;
(74) Bušová Eva, JUDr., Bratislava, SK;
(86) PCT/CU02/00003
(87) WO02/081496
(54) Rekombinantné protilátky súvisiace s gangliozidmi a ich použitie pri diagnóze a liečbe nádorov
(57) Je opísané získanie modifikovaných protilátok pomocou technológie rekombinantnej DNA z myšej monoklonálnej protilátky P3 (MAb P3) produkovanej bunkovou líniou hybridómu uloženej podľa zmluvy z Budapešti pod prístupovým číslom ECACC 94113026 a z jej anti-idiotypovej myšej monoklonálnej protilátky 1E10 (MAb 1E10) produkovanej bunkovou líniou hybridómu s depozitným číslom ECACC 97112901, s cieľom vytvoriť monoklonálne protilátky, ktoré si zachovávajú biologickú funkciu špecifickej väzby na antigén pôvodných protilátok, ale súčasne sú menej imunogénne. Chimerické protilátky obsahujú variabilné domény myšieho imunoglobulínu a konštantné domény ľudského imunoglobulínu. Okrem toho, že tieto humanizované protilátky obsahujú konštantné domény ľudských imunoglobulínov, sú modifikované v oblasti myších základných zvyškov (FR) a osobitne v tých zónach, ktoré by mohli byť v antigénnom mieste pre T bunky, a tak niekoľko pozícií FR je takisto ľudských. Opísané protilátky sa môžu použiť pri diagnóze a liečbe rozličných typov nádorov.

---

7 (51) C08G 69/06, 69/46, 69/16
(21) 1432-2003
(22) 29.5.2002
(31) 09/872 302
(32) 1.6.2001
(33) US
(71) E.I. DU PONT DE NEMOURS AND COMPANY, Wilmington, DE, US;
(72) Alsop Albert W., Wilmington, DE, US; Marks David N., Newark, DE, US;
(74) Bušová Eva, JUDr., Bratislava, SK;
(86) PCT/US02/16782
(87) WO02/098950

(54) Spôsob výroby nylonu 6 so zvýšeným odstraňovaním prchavých látok riadením teploty počas spracovávania v pevnej fáze

(57) Spôsob zvyšovania molekulovej hmotnosti nylonu 6, pri znížení obsahu kaprolaktámu a ďalších prchavých látok, pomocou dvojfázového spôsobu ohrievania.

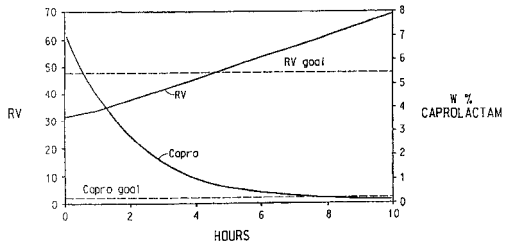

---

7 (51) C08G 69/28, 69/36, 69/16, 69/04, 69/08
(21) 1439-2003
(22) 29.5.2002
(31) 09/872 352
(32) 1.6.2001
(33) US
(71) E.I. DU PONT DE NEMOURS AND COMPANY, Wilmington, DE, US;
(72) Fergusson Stuart B., Ontario, CA; Marchildon Ernest Keith, Ontario, CA; Mutel Ahmet Turgut, Ontario, CA;
(74) Bušová Eva, JUDr., Bratislava, SK;
(86) PCT/US02/21071
(87) WO02/098954
(54) Spôsob výroby nylonu 6,6

(57) Spôsob výroby nylonu 6,6 reakciou adiponitrilu, hexametylendiamínu a vodnej pary sa uskutočňuje vo viacstupňovom destilačnom reaktore, pričom nylon 6,6 je charakteristický rovnováhou amínových a kyselinových koncov.

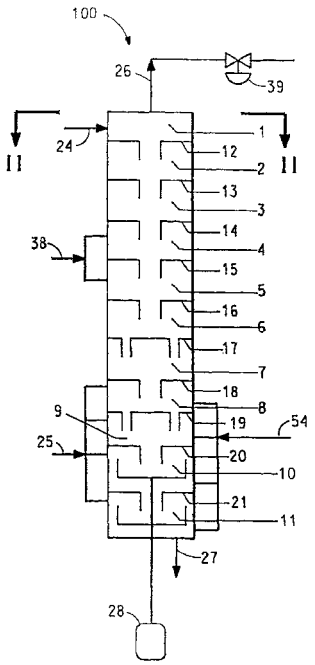

---

7 (51) C12N 5/02
(21) 1594-2003
(22) 21.6.2002
(31) 60/300 289, 60/334 340, 60/337 974
(32) 21.6.2001, 29.11.2001, 7.12.2001
(33) US, US, US
(71) BETH ISRAEL DEACONESS MEDICAL CENTER, INC., Boston, MA, US; YALE UNIVERSITY, New Haven, CT, US; Gose Jeanne, Manchester-by-the-Sea, MA, US;
(72) Bach Fritz H., Manchester-by-the-Sea, MA, US; Tobiasch Edda M., Bonn, DE; Soares Miguel P., Lisboa, PT; Otterbein Leo E., New Kensington, PA, US; Gose Jeanne, Manchester-by-the-Sea, MA, US;
(74) Čechvalová Dagmar, Bratislava, SK;
(86) PCT/US02/19687
(87) WO03/000114
(54) Farmaceutická kompozícia s obsahom oxidu uhoľnatého zlepšujúca prežívanie alebo funkciu orgánov po transplantácii

(57) Opisuje sa kompozícia na uchovávanie buniek *in vitro* a na zlepšenie prežitia a/alebo funkcie buniek po transplantácii. Kompozícia obsahujúca oxid uhoľnatý, ktorý je podávaný v množstve dostatočnom na zlepšenie prežitia a/alebo funkcie buniek. Oxid uhoľnatý zlepšuje prežívanie tkanív a orgánov po transplantácii a potláča apoptózu.

---

7 (51) C12N 9/68, C07K 1/22
(21) 1420-2003
(22) 17.5.2002
(31) 60/291 968, 01115157.8
(32) 21.5.2001, 21.6.2001
(33) US, EP
(71) OMRIX BIOPHARMACEUTICALS S. A., Rhode-St-Genése, BE;
(72) Nur Israel, Timorim, IL; Bar Liliana, Rehovot, IL; Azachi Malkit, Rehovot, IL;
(74) Bušová Eva, JUDr., Bratislava, SK;
(86) PCT/EP02/05462
(87) WO02/095019
(54) Spôsob odstránenia plazminogénu z proteínových roztokov

(57) Spôsob špecifického odstránenia alebo izolácie plazmin(ogénu) alebo plazmínu za prítomnosti fibrinogénu zo zmesi obsahujúcej plazminogén alebo plazmín uvedením zmesi do kontaktu s rigidnou aminokyselinou, v ktorej je aminoskupina aminokyseliny odsadená od karboxylovej skupiny aminokyseliny o 0,6 nm až 0,8 nm, výhodne o 0,7 nm a táto rigidná aminokyselina je kovalentne naviazaná na nosič cez aminoskupinu aminokyseliny.

Trieda D

7 (51) D21H 27/00, C08J 5/24
(21) 20-2004
(22) 9.2.2002
(31) 101 34 302.7
(32) 14.7.2001
(33) DE

(71) TECHNOCELL DEKOR GMBH & CO. KG, Osnabrück, DE; KUNZ HOLDING GMBH & CO. KG, Unterensingen, DE;
(72) Schnieder Christa, Amelinghausen, DE; Haller Heinz, Plochingen, DE;
(74) PATENTSERVIS BRATISLAVA, a. s., Bratislava, SK;
(86) PCT/EP02/01386
(87) WO03/008708
(54) Predimpregnovaný materiál
(57) Predimpregnovaný materiál sa získava impregnovaním surového papiera tepelne vytvrditeľnou, bezformaldehydovou živicou, pričom predimpregnovaný materiál po vysušení vykazuje zvyškovú vlhkosť 2 až 4 % hmotnostné, živica predimpregnovaného materiálu je nezosieťovaná a pri tepelnom spracovaní predimpregnovaného materiálu v priebehu asi 40 sekúnd pri teplote asi 132 °C vykazuje stupeň zosieťovania najviac asi 85 %.

Trieda E

7 (51) E01B 26/00, B61F 7/00
(21) 669-2003
(22) 4.12.2001
(31) 100 60 957.0
(32) 6.12.2000
(33) DE
(71) BWG GMBH & CO. KG, Butzbach, DE; VAE GMBH, Wien, AT;
(72) Benenowski Sebastian, Butzbach, DE; Braun Torsten, Brandenburg, DE;
(74) Bezák Marián, Ing., Bratislava, SK;
(86) PCT/EP01/14128
(87) WO02/46530
(54) Usporiadanie na zmenu rozchodu koľajového vozidla
(57) Usporiadanie na zmenu rozchodu koľajového vozidla z prvého rozchodu (16), ako je normálny rozchod, na druhý rozchod (18), ako je široký rozchod, a naopak, pričom koľajové vozidlo je v rozchodoch podopierané na koľajniciach (20, 22). Zmenu rozchodu možno vykonať jednoduchými, konštrukčne nenáročnými opatreniami, kde je príslušná koľajnica (20, 22) ako v prvom rozchode (16), tak aj v druhom rozchode (18) tvorená tou istou koľajnicou, a koľajnica je v úsekoch (12, 14), kde sa má meniť rozchod, usporiadaná na podpere (40) nastaviteľnej priečne k pozdĺžnej osi koľaje.

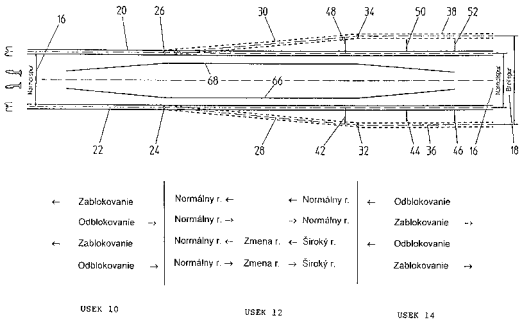

7 (51) E03D 9/03
(21) 564-2003
(22) 19.11.2001
(31) 1016631
(32) 17.11.2000
(33) NL
(71) SARA LEE/DE N.V., Utrecht, NL;
(72) Kuhn Petrus Henricus Aloysius Nicolaas, Den Haag, NL;
(74) PATENTSERVIS BRATISLAVA, a. s., Bratislava, SK;
(86) PCT/NL01/00832
(87) WO02/40792
(54) Zariadenie s viacnásobnou toaletnou čistiacou činnosťou
(57) Zariadenie s viacnásobnou toaletnou čistiacou činnosťou obsahujúce rezervoár na aktívnu substanciu a závesné prostriedky na zavesenie zariadenia z okraja toaletnej misy tak, že s každou akciou splachovania sa aktívna substancia vylúči do splachujúcej vody v toaletnej mise. Rezervoár obsahuje najmenej dve oddelenia na takúto aktívnu substanciu. V konkrétnom vyhotovení, v oddeleniach sú umiestnené aktívne kvapaliny. V tejto situácii je zariadenie vybavené držiakom, pričom fľaša s uvedenými oddeleniami je oddeliteľne pripevnená k držiaku a prvok na zbieranie kvapaliny, ktorý, keď sa zariadenie zavesí z okraja toaletnej misy, je umiestnený v ceste splachujúcej vody v toaletnej mise na to, aby sa do nej pridala aktívna kvapalina pri každej splachovacej akcii, pričom obsah oddelení je v stálom kontakte s prvkom na zbieranie kvapaliny.

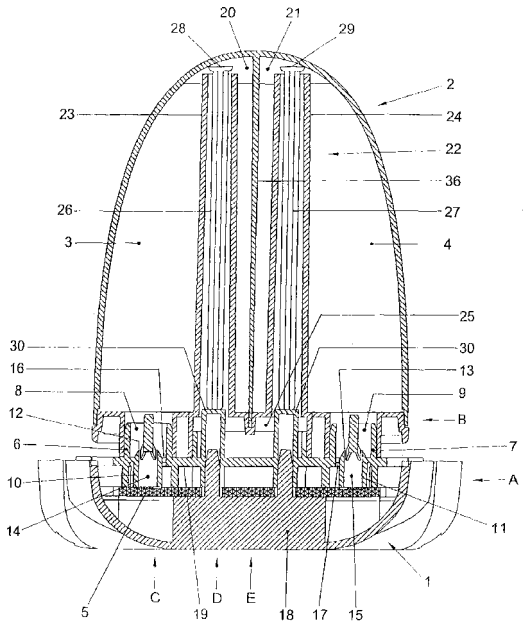

7 (51) E04B 2/86
(21) 572-2003
(22) 10.1.2001
(31) 00124716.2
(32) 13.11.2000
(33) EP
(71) COFFOR INTERNACIONAL EXPLORAÇAO DE PATENTES LDA, Funchal, Madeira, PT;
(72) Messiqua Pierre, Mies, CH;

(74) ROTT, RŮŽIČKA & GUTTMANN, v. o. s., Bratislava, SK;
(86) PCT/IB01/00017
(87) WO02/38878
(54) Betónová stena s debnením slúžiacim tiež ako výstuž
(57) Stena vyrobená z betónu alebo podobného materiálu postavená z rozloženého debnenia začleneného do steny a obsahujúceho dve steny (8, 8´, 10) debnenia, umiestnené čelne proti sebe a vzájomne spojené spojovacími prvkami (1), pripojenými ku stenám debnenia výstuhami (2), pripevnenými ku stenám debnenia. Medzera medzi týmito stenami debnenia je po ich rozložení zaplnená plnivom (7), ako je betón. Aspoň jedna stena debnenia obsahuje povlak (11, 12) betónu, malty alebo podobného materiálu, pridaného navyše na výstuhy (2) a spojovacie prvky (1). Tento povlak (11, 12) je umiestnený zvonku a/alebo vo vnútri steny debnenia, výstuhy (2), členené spojovacie prvky (1) a stena (8) debnenia tvoria po povlečení vnútorné vystuženie steny, ponorené do steny a pokryté povlakom. Použitie samostatných výstuh, ktoré musia byť vložené pred liatím betónu, sa tak vylúči alebo silne zredukuje.

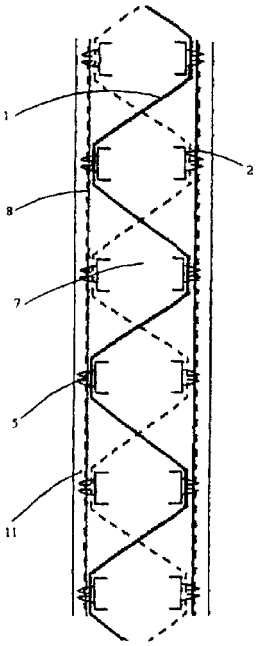

7 (51) E04C 3/294, 3/10, 3/11, E04B 7/08, 7/00
(21) 718-2003
(22) 2.10.2001
(31) P20000906A
(32) 28.12.2000
(33) HR
(71) MARA-INSTITUT d. o. o., Donji Martijanec, HR;
(72) Skendžić Milovan, Lepoglava, HR; Šmrček Branko, Trnovec, HR;
(74) Holoubková Mária, Ing., Bratislava, SK;
(86) PCT/HR01/00045
(87) WO02/053852
(54) Kompozitná nosná strešná konštrukcia s dvojitým predpätím pre veľkorozponové priemyselné budovy s rovným podhľadom
(57) Predpäté nosné strešné konštrukcie s rovným podhľadom na výstavbu veľkorozponových priemyselných budov sú plošné, nosné, prefabrikované prvky. Riešia problém vyhotovenia rovného podhľadu hotových stropov veľkorozponových budov, čím okrem estetického vzhľadu stropnej konštrukcie zmenšujú vykurovaný priestor, zabezpečujú vetraný a izolovaný podstrešný priestor, v ktorom môžu byť vedené všetky druhy inštalácií. Konštrukcia zahrnuje širokú a tenkú betónovú dosku (1) z dvoch častí zloženou hornou oceľovou konštrukciou (2) vzájomne prepojených prostredníctvom zvislých prvkov (3). Konštrukcia je dvakrát predpätá dvoma nezávislými metódami. Podhľadová betónová doska je centricky predpätá vo forme (6) a po vytvrdnutí betónovej dosky (1) je horná oceľová konštrukcia (2) oddelene predpínaná tlakom, v strede rozponu, oddelených oceľových polovíc (2), ktoré sú potom spojené. Predpätie podhľadovej dosky (1) je aplikované na odstránenie trhlín jej betónu, kým predpätie hornej konštrukcie tlakom oddelených oceľových prvkov (2) je určené na kontrolu priehybu.

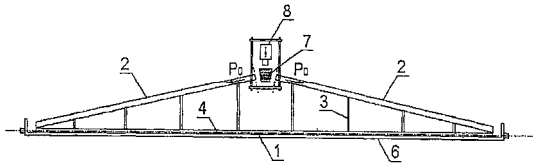

7 (51) E04F 17/02
(21) 1129-2003
(22) 20.12.2001
(31) 101 11 469.9
(32) 9.3.2001
(33) DE
(71) Schiedel GmbH & Co., München, DE;
(72) Brauneis Robert, München, DE;
(74) Majlingová Marta, Ing., Bratislava, SK;
(86) PCT/EP01/15154
(87) WO02/072976
(54) Prstencový stavebný prvok pre komínovú hlavu
(57) Prstencový stavebný prvok (10) pre hlavu komína, ktorého vonkajšie plochy (12, 14, 16, 18) sú vytvorené na spôsob muriva a ktorého vnútorná plocha (20) je vytvorená v podstate v tvare valca. Aby sa poskytli takéto prstencové stavebné prvky, ktoré sa dajú na stavenisku osadzovať presne a nepremokavo aj necvičenými pracovnými silami, navrhuje sa vytvoriť na hornej hrane (22) každej vonkajšej plochy (14) vybranie (24) a na spodnej hrane každej vonkajšej plochy (14) zo spodnej strany (28) vystupujúci výbežok (30), takže pri dvoch na sebe ležiacich prstencových stavebných prvkoch (10) výbežok (30) navrchu ležiaceho prstencového stavebného prvku (10) môže zapadnúť do vybrania (24) naspodu ležiaceho prstencového stavebného prvku (10).

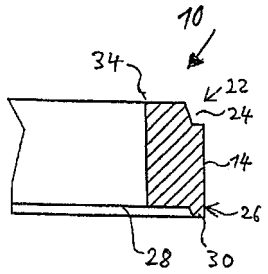

7 (51) E04H 9/14
(21) 815-2003
(22) 28.11.2001
(31) 0028985.0, 0100325.0
(32) 28.11.2000, 5.1.2001
(33) GB, GB
(71) Flodef Limited, Llanelli, GB;
(72) Lockwood John, Swansea, GB; Lockwood Steven, Swansea, GB;
(74) ROTT, RŮŽIČKA & GUTTMANN, v. o. s., Bratislava, SK;
(86) PCT/GB01/05291
(87) WO02/44501
(54) Protipovodňová ochranná zábrana
(57) Protipovodňová ochranná zábrana na konštrukciu (2) je uspôsobená na zakrytie aspoň časti vonkajšieho plášťa (27) konštrukcie (2) v oblasti, kde sa konštrukcia (2) stýka s terénom (12). Protipovodňová ochranná zábrana (22), zahrnuje aspoň časť jedného nepriepustného povlaku (58) a aspoň jeden prostriedok (26,28) na tesnenie, pričom každý nepriepustný povlak (58) je pružný a aspoň jeden prostriedok (26,28) na tesnenie je prostriedkom uspôsobený na vratné vytvorenie v podstate vodotesného tesnenia medzi nepriepustným povlakom (58) a aspoň jednou konštrukciou (2), terénom (12) alebo nepriepustným povlakom (58). Nepriepustný povlak je dostatočne pružný, aby mohol byť pružne pretvorený hydrostatickým tlakom vody (14) zaplavujúcej terén (12) priľahlý ku konštrukcii, aby sa tak mohol prispôsobiť obrysom plášťa konštrukcie pokrytej nepriepustnou protipovodňovou ochrannou zábranou (22).

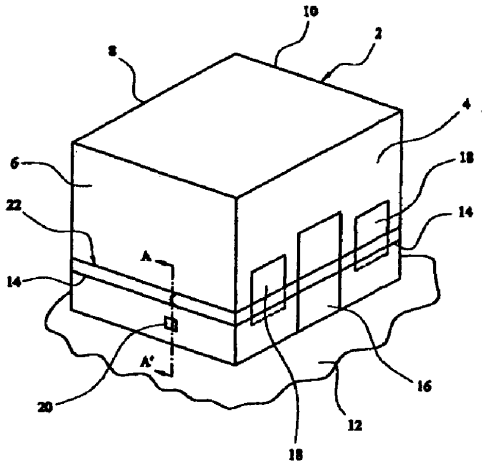

7 (51) E05B 17/04, 29/00, 65/12
(21) 1333-2003
(22) 22.5.2002
(31) PV 2001-1801, PV 2002-1294
(32) 22.5.2001, 11.4.2002
(33) CZ, CZ
(71) FAB a. s., Rychnov nad Kněžnou, CZ;
(72) Čapka Aleš Aleš, Javornice, CZ; Holub Simon, Rychnov nad Kněžnou, CZ;
(74) ROTT, RŮŽIČKA & GUTTMANN, v. o. s., Bratislava, SK;
(86) PCT/CZ02/00032
(87) WO02/097222
(54) Valcová zámka, predovšetkým pre motorové vozidlá
(57) Valcová zámka, predovšetkým pre motorové vozidlá, pozostávajúca zo skrine, vo valcovej dutine ktorej je umiestnené otočne jadro s kľúčovým kanálom a odpruženými lamelami, ktorej blokovacie výstupky zasahujú pri absencii patričného kľúča v kľúčovom kanále do blokovacích drážok vytvorených v člene, v ktorom je jadro otočne uložené a pri zasunutom patričnom kľúči v kľúčovom kanále nepresahujú blokovacie výstupky lamiel obvod jadra, pričom valcová zámka, ak je jadrom otáčané patričným kľúčom zasunutým do kľúčového kanála, a na odpojenie jadra od výstupného člena zámky, ak je jadrom otáčané násilím alebo nepatričným kľúčom, u ktorého je vnútorná valcová dutina skrine (1) vybavená prstencovitými pretáčacími drážkami (11) a aspoň jedno rebro (12), ohraničujúce pretáčaciu drážku (11) v smere opačnom smeru (o) axiálneho posuvu jadra (2), pri ktorom dôjde k rozpojeniu spojky (30) medzi jadrom (2) a výstupným členom (3), je prerušené aspoň jednou blokovacou drážkou (13), ktorej boky (130, 131) sa rozovierajú v smere (o) axiálneho posuvu jadra (2), pri ktorom dôjde k rozpojeniu spojky (30) medzi jadrom (2) a výstupným členom (3).

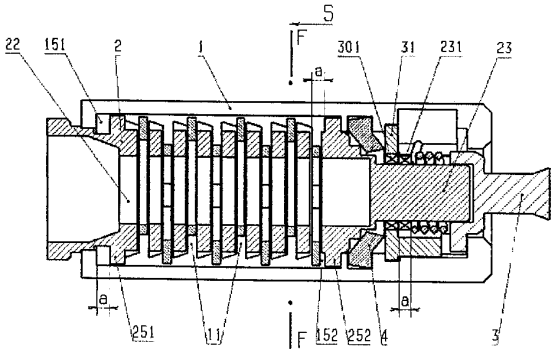

7 (51) E05D 5/02, F16B 5/02
(21) 528-2003
(22) 5.11.2001
(31) 200 18 984.0
(32) 7.11.2000
(33) DE
(71) DR. HAHN GMBH & CO. KG, Mönchengladbach, DE;
(72) Bögel-Pötter Jürgen, Wassenberg, DE; Herglotz Tibor, Kreuzau, DE;
(74) Bušová Eva, JUDr., Bratislava, SK;

(86) PCT/EP01/12795
(87) WO02/38897
(54) Puzdro na pripevnenie dielu kovania na dutom profile vybavenom predsadeným dielom
(57) Puzdro na pripevnenie dielu (4) kovania na dutom profile (7) vybavenom predsadeným profilovým dielom (10) prostredníctvom pripevňovacieho prípravku prechádzajúceho dielom (4) kovania, výhodne skrutky (6, 106, 206, 306). Medzi profilovým dielom (10) tvoriacim dosadaciu plochu (16) a stenou (11) dutého profilu (7) je medzipriestor (12). Puzdro dosadá axiálnou dosadacou plochou (30) v smere od dutého profilu (7) na diel (4) kovania a pripevňovací prípravok zaberá do vybrania (vnútorný závit (9, 29, 32, 132, 235)) puzdra. Puzdro prestupuje medzipriestorom (12, 112, 212) a zasahuje do dutého profilu (7). Puzdro (1, 20, 101, 201, 301) má aspoň jeden vonkajší závit (13, 28, 228, 313, 328), ktorým puzdro zasahuje do prednej steny (16) profilového dielu (10) a do steny (11).

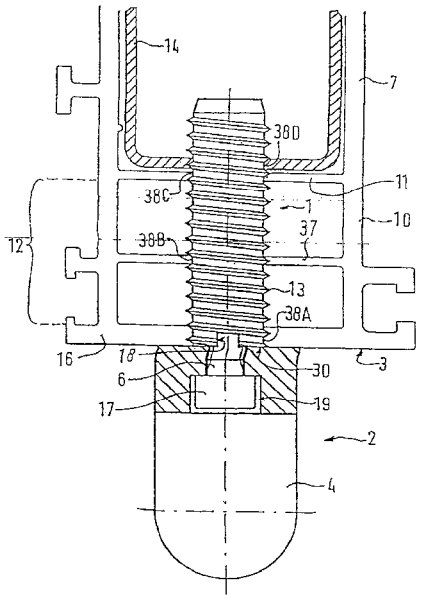

7 (51) E06B 3/663
(21) 565-2003
(22) 6.6.2001
(31) 60/246 865
(32) 8.11.2000
(33) US
(71) TRUSEAL TECHNOLOGIES, INC., Beachwood, OH, US;
(72) Van de Pol Theo J., Heerde, NL; Baratuci James L., Stow, OH, US; Drda Patrick A., Lyndhurst, OH, US; Milano Steven M., Aurora, OH, US;
(74) Majlingová Marta, Ing., Bratislava, SK;
(86) PCT/US01/18282
(87) WO02/38903
(54) Rozperná zostava a okenná zostava s jej obsahom
(57) Rozperná zostava (18) má rozpierku (22) s prierezom, meniacim sa opakujúcim sa spôsobom pozdĺž pozdĺžnej osi, a lepivý tesniaci prostriedok (20), prinajmenšom čiastočne obaľujúci rozpierku (22). Tiež bariéra proti vodnej pare (24) môže byť poskytnutá rovnako ako vrchný náter (26).

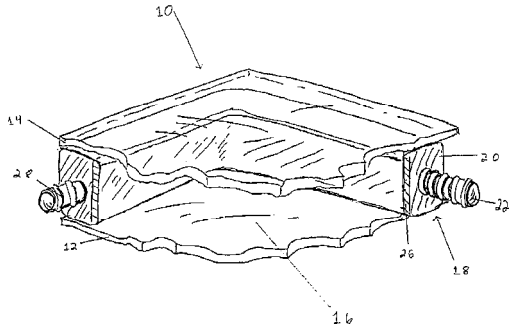

Trieda F

7 (51) F16L 37/088
(21) 196-2004
(22) 30.9.2002
(31) 0123814.6, 0201104.7, 0216557.9
(32) 4.10.2001, 18.1.2002, 17.7.2002
(33) GB, GB, GB
(71) Oystertec plc, Market Weighton York, GB;
(72) Davidson Paul Anthony, Prestbury, Cheshire, GB;
(74) Žovicová Viera, Mgr., Bratislava, SK;
(86) PCT/GB02/04402
(87) WO03/029716
(54) Zostava na upevnenie dvoch telies
(57) Zostava zahŕňa prvé teleso (4), ktoré má nátrubkovú časť (8) na zasunutie druhého telesa, a prostriedok (16) na utesnenie prvého telesa oproti druhému telesu, prostriedok na upevnenie prvého telesa k druhému telesu, pričom upevňovací prostriedok zahŕňa prvý upevňovací prvok na zachytenie s druhým telesom, pričom prvý upevňovací prvok je aspoň čiastočne vnútri nátrubkovej časti a má prostriedok na zachytenie s prvým telesom, čím sa zabráni odstráneniu druhého telesa z nátrubkovej časti prvého telesa. Zostavou môže byť spojka na spájanie dvoch alebo viacerých rúrok alebo spojka na pripevnenie rúrky na prevádzkovú jednotku, napríklad brzdový systém vozidla.

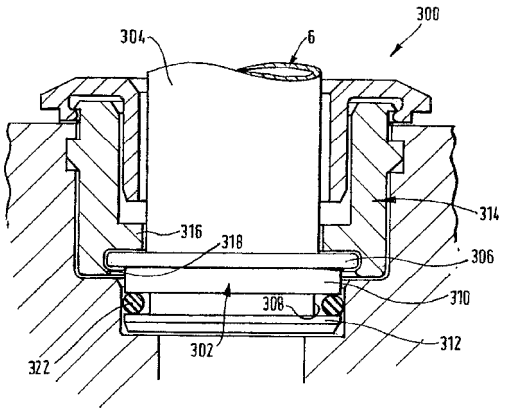

7 (51) F25B 49/02, F24F 11/00
(21) 113-2004
(22) 21.6.2002
(31) PI 0103786-2
(32) 29.8.2001
(33) BR
(71) EMPRESA BRASILEIRA DE COMPRESSORES S.A. - EMBRACO, Joinville, SC, BR;
(72) Schwarz Marcos Guilherme, Joinville, SC, BR; Thiessen Marcio Roberto, Joinville, SC, BR;
(74) Holoubková Mária, Ing., Bratislava, SK;
(86) PCT/BR02/00088
(87) WO03/019090
(54) Chladiaci kontrolný systém na chladenie prostredia, spôsob kontroly chladiaceho systému a chladič
(57) Opísaný je chladiaci systém na chladenie prostredia, ktoré sa má chladiť, chladič a spôsob kontroly chladiaceho kontrolného systému. Chladiaci kontrolný systém zahrnuje kompresor s premenlivým výkonom a kontrolér, pričom kontrolér meria zaťaženie kompresora a overuje teplotné podmienky v chladenom prostredí a riadi chladiaci výkon kompresora. Spôsob kontroly chladiaceho kontrolného systému zahrnuje kroky: v celom chladiacom cykle merania zaťaženia (Ln) kompresora, teplotných podmienok v chladenom prostredí a zmeny chladiaceho výkonu kompresora podľa hodnôt zaťaženia (Ln) a teplotných podmienok v chladenom prostredí.

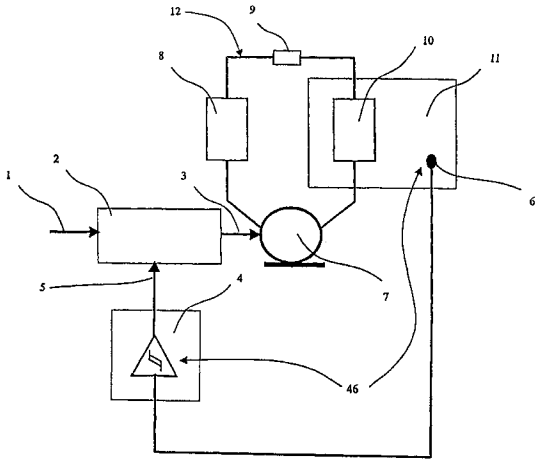

Trieda G

7 (51) G01K 11/02, 17/02, 3/04
(21) 21-2003
(22) 7.1.2003
(71) Šiška Jozef, RNDr., Bratislava, SK;
(72) Šiška Jozef, RNDr., Bratislava, SK;
(54) Spôsob merania priemernej teploty a zariadenie k tomuto spôsobu
(57) Meranie priemernej teploty sa uskutočňuje odparovaním kvapaliny (1) cez difúzny otvor (4) do okolia pri definovaných podmienkach. Podiel množstva odparenej kvapaliny a doby merania je v korelácii s priemernou teplotou. Množstvo odparenej kvapaliny je stanovené gravimetricky, volumetricky alebo fotometricky. Zariadenie na meranie priemernej teploty môže byť realizované vo forme sklenej nádoby (2) čiastočne naplnenej zafarbenou vodou a uzatvorenej zátkou (3) so vsadenou sklenou kapilárou (5), ktorá je umiestnená v ochrannom puzdre (6) vybavenom stupnicou (8) umožňujúcou orientačné odčítanie priemernej teploty v ľubovoľnom čase merania. Meranie priemernej teploty môže byť použité tiež na meranie dodaného tepla alebo chladu.

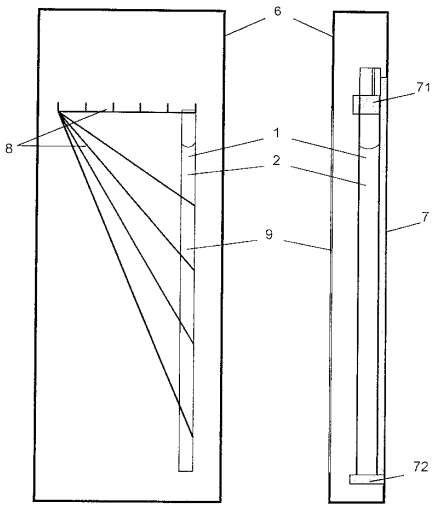

7 (51) G07B 15/00, G01C 21/00
(21) 1621-2003
(22) 12.6.2002
(31) 913/2001
(32) 12.6.2001
(33) AT
(71) SIEMENS AKTIENGESELLSCHAFT, München, DE;
(72) Konrad Wolfgang, Mödling, AT; Gila Janos, Mödling, AT;
(74) Bušová Eva, JUDr., Bratislava, SK;
(86) PCT/DE02/02158
(87) WO02/101665
(54) Dvojitý mýtny systém
(57) Zariadenie (BEV) na zisťovanie mýtneho vozidla (FAR) duálneho mýtneho systému (SYS), ktoré je usporiadané tak, aby prijímalo zo systému (PES) na zisťovanie polohy polohové dáta, týkajúce sa aktuálnej polohy vozidla (FAR), a aby vypočítalo súradnice (OKO) miesta vozidla (FAR), pričom zariadenie (BEV) na zisťovanie mýtneho je ďalej usporiadané tak, aby podľa súradníc (OKO) miesta vozidla (FAR) vypočítalo signatúru (SIG) charakteristickú pre úsek (STR) prechádzaný vozidlom (FAR) a aby ju odovzdalo do účtovacieho centra (ABZ) mimo vozidla.

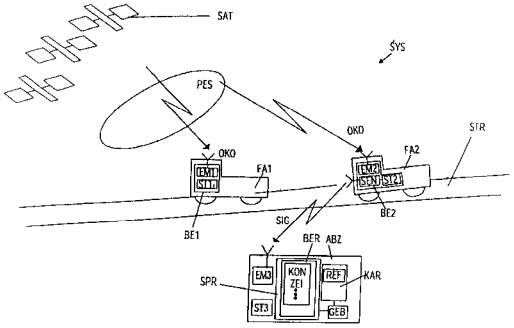

7 (51) G11B 20/10, 7/007, 7/24
(21) 1309-2003
(22) 18.4.2002
(31) 01201485.8
(32) 24.4.2001
(33) EP
(71) KONINKLIJKE PHILIPS ELECTRONICS N.V., Eindhoven, NL;
(72) Schep Cornelis, M., Eindhoven, NL;
(74) Žovicová Viera, Mgr., Bratislava, SK;
(86) PCT/IB02/01458
(87) WO02/086885
(54) Nosič záznamov a prístroj na skenovanie nosiča záznamov
(57) Nosič záznamov (1), ktorý má servostopu (4) indikujúcu informačnú stopu (9) určenú na záznam informačných blokov predstavovaných značkami, ktorých servostopa (4) má periodickú variáciu fyzikálneho parametra. V dôsledku prenikania signálu existuje variácia vo wobble signáli nazývaná wobble beat. Rozstup stôp t a perióda wobble p, pričom p je dĺžka periódy wobble, sú zvolené tak, že $2\pi t/p \approx n+1/2$, kde n je celé číslo. Táto voľba vedie k zníženému wobble beatu. Záznamové a/alebo prehrávacie zariadenie má prostriedok na záznam/čítanie informačných blokov a na generovanie wobble signálu.

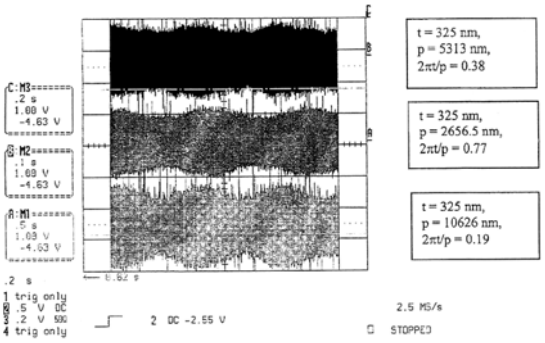

7 (51) G11B 23/03
(21) 998-2003
(22) 10.1.2002
(31) 2001-004661, 2001-012747, 2001-089497, 2001-205845, 2001-276284, 2001-344030, 2001-364438, 2001-364463
(32) 12.1.2001, 22.1.2001, 27.3.2001, 6.7.2001, 12.9.2001, 9.11.2001, 29.11.2001, 29.11.2001
(33) JP, JP, JP, JP, JP, JP, JP, JP
(71) MATSUSHITA ELECTRIC INDUSTRIAL CO., LTD., Osaka, JP;
(72) Takizawa Teruyuki, Osaka, JP; Sazi Yoshito, Hyogo, JP; Nakata Kuniko, Osaka, JP; Okazawa Hironori, Osaka, JP;
(74) Čechvalová Dagmar, Bratislava, SK;
(86) PCT/JP02/00110
(87) WO02/056313
(54) Puzdro na disk
(57) Puzdro na disk (100) podľa predloženého vynálezu obsahuje teleso puzdra, uzáver a disk (100) držiaci člen. Teleso puzdra obsahuje úložnú časť na disk (100), ktorá ukladá disk (100), ktorý má signál zaznamenávajúcu stranu tak, že je disk (100) otočný v disk (100) ukladajúcej časti tak, že je jedna strana disku (100) odkrytá. Ďalej obsahuje upínací otvor, ktorý je vytvorený na spodku disk (100) ukladajúcej časti tak, že je možné disk (100) upnúť zvonka. Nakoniec obsahuje otvor pre hlavu, ktorý je tiež vytvorený na spodku disk (100) ukladacej časti tak, že umožňuje hlave, ktorá sníma signál zo signál zaznamenávajúcej strany alebo zapisuje signál na signál zaznamenávajúcu stranu, prístup k signál zaznamenávajúcej strane. Uzáver je uchytený a pohyblivý proti telesu puzdra tak, že odkrýva alebo zakrýva aspoň otvor pre hlavu. Disk (100) držiaci člen drží alebo uvoľňuje disk (100) v telese puzdra.

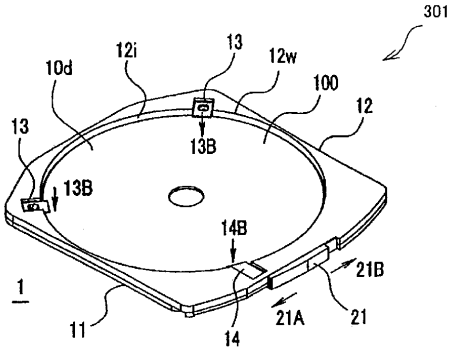

7 (51) G11B 27/00, 20/12, 20/10, 27/10, H04N 5/92, 5/91
(21) 1630-2003
(22) 3.6.2002
(31) 2001-167965, 2001-219371
(32) 4.6.2001, 19.7.2001
(33) JP, JP
(71) MATSUSHITA ELECTRIC INDUSTRIAL CO., LTD., Kadoma-shi, Osaka, JP;
(72) Nakanishi Nobuo, Kadoma-shi, Osaka, JP; Yagi Tomotaka, Takakura-cho, Hyogo, JP; Ikeda Wataru, Osaka-shi, Osaka, JP; Nakamura Kazuhiko, Hirakata-shi, Osaka, JP;
(74) Guniš Jaroslav, Mgr., Bratislava, SK;
(86) PCT/JP02/05412
(87) WO02/09980
(54) Záznamové zariadenie, záznamové médium, prehrávacie zariadenie, program a spôsob
(57) Záznamové zariadenie (100) je určené pre DVD, na ktorom sú nahraté TS-VOB a informácie o prehrávacích dráhach, z ktorých každá uvádza prehrávaciu dráhu pre TS-VOB. Keď sa dá zariadením vykonať rozšírená kontrola s rôznym obsahom v čase prehrávania, úsek rozšírených atribútov, v ktorom platí rozšírená kontrola, je špecifikovaný v súlade s obsahom rozšírenej kontroly. Ak sa má úsek rozšírených atribútov špecifikovať jednotne pre prehrávacie dráhy TS-VOB, značka úseku na špecifikovanie polohy úseku rozšírených atribútov TS-VOB sa vygeneruje vo VOB informácii. Ak sa má úsek rozšírených atribútov špecifikovať individuálne pre jednu prehrávaciu dráhu, značka úseku, špecifikujúca polohu úseku rozšírených atribútov prehrávacej dráhy, sa vygeneruje v PGC informácii. Vygenerovaná VOB informácia a PGC informácia sa zapíšu na DVD.

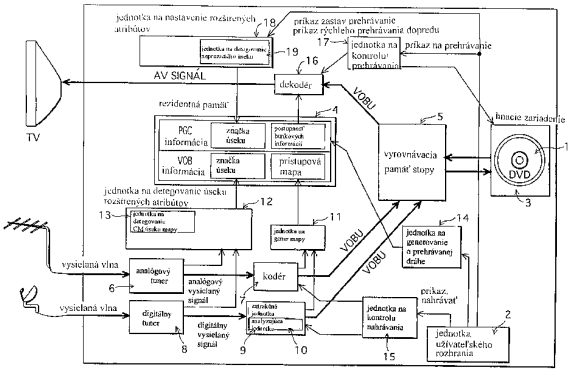

Trieda H

7 (51) H02H 1/06
(21) 1516-2003
(22) 11.6.2002
(31) A 909/2001
(32) 12.6.2001
(33) AT
(71) MOELLER GEBÄUDEAUTOMATION KG, Schrems, AT;
(72) Koch Michael, Wien, AT; Ritzinger Georg, Wolfpassing, AT;
(74) Bušová Eva, JUDr., Bratislava, SK;
(86) PCT/AT02/00173
(87) WO02/101901
(54) Usporiadanie obvodov pre ochranný vypínač proti unikajúcemu prúdu
(57) Usporiadanie obvodov pre ochranný vypínač proti unikajúcemu prúdu obsahuje zisťovacie zariadenie (10) pre unikajúci prúd v napájacej sieti (12), za ktorým je zvlášť zapojené upravovacie zapojenie (20) pre unikajúci prúd, energetický akumulačný obvod (30), ktorý sa nabíja v závislosti od zisteného unikajúceho prúdu, spínač (40) prahovej hodnoty, ktorý monitoruje stav nabitia energetického akumulačného obvodu (30), spínací prvok (50) na generovanie spúšťacieho napäťového impulzu pre spúšťací prvok (60) pre odpojovač aspoň jedného spotrebiča napájaného z napájacej siete (12), pričom spínač (40) prahovej hodnoty pri dosiahnutí vopred daného stavu nabitia (žiadaného stavu nabitia) energetického akumulačného obvodu (30) dá podnet spínacieho prvku (50) na generovanie spúšťacieho napäťového impulzu pre spúšťací prvok (60), pričom je vybavené druhým spínačom (40´) prahovej hodnoty, ktorý blokuje spínací prvok (50) až do dosiahnutia ďalšieho vopred daného stavu nabitia (minimálneho stavu nabitia) energetického akumulačného obvodu (30).

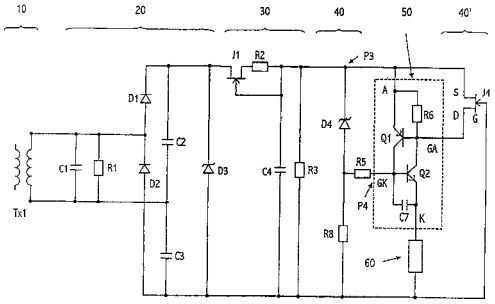

7 (51) H04L 12/28
(21) 1409-2003
(22) 14.11.2003
(31) 2003-4509
(32) 23.1.2003
(33) KR
(71) SAMSUNG ELECTRONICS CO., LTD., Suwon-city, Kyungki-do, KR;
(72) Hyong-uk Choi, Seoul, KR; Jun-hwan Kim, Seoul, KR;
(74) PATENTSERVIS BRATISLAVA, a. s., Bratislava, SK;
(54) Handoff metóda v bezdrôtovej LAN sieti, prístupový bod a mobilná stanica na jej vykonanie
(57) Handoff metóda pre mobilnú stanicu v bezdrôtovej LAN sieti obsahuje výstup handoff výstrahy na súčasný prístupový bod, príjem odozvy zo súčasného prístupového bodu, pričom odozva obsahuje kanálové informácie na prístupovom bode v rozšírenom pomocnom súbore a snímanie kanálov s využitím kanálových informácií na výber nového prístupového bodu.

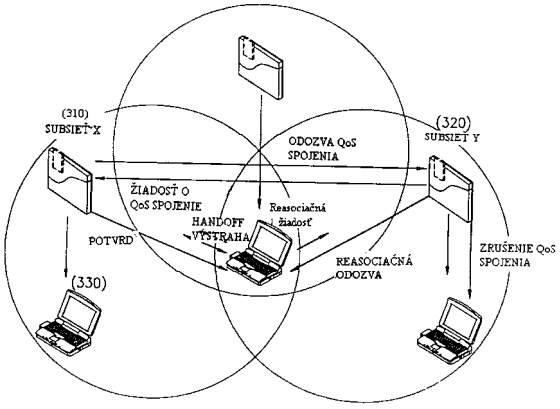

7 (51) H04M 1/60, 9/00
(21) 96-2004
(22) 12.7.2002
(31) 09/912 002
(32) 24.7.2001
(33) US
(71) ELBEX VIDEO LTD., Tokyo, JP; ELBEX AMERICA (N.Y.) INC., Blauvelt, NY, US;
(72) Elberbaum David, Tokyo, JP;
(74) Hörmann Tomáš, Ing., Bratislava, SK;
(86) PCT/US02/22187
(87) WO03/024066
(54) Spôsob a zariadenie na pripojenie systému domáceho videotelefónu k vrátnici prostredníctvom internetu
(57) Spôsob a zariadenie na pripojenie systému domáceho videotelefónu, ktorý obsahuje aspoň jeden domáci videotelefón (40) prepojený cez interné komunikačné linky a maticový selektor (S1, S2) s aspoň jedným vchodovým panelom (70) a aspoň jednou jednotkou rozhrania, k E - vrátnici (129) prostredníctvom komunikačnej siete vybranej zo skupiny obsahujúcej neverejnú sieť, verejnú sieť a internet.

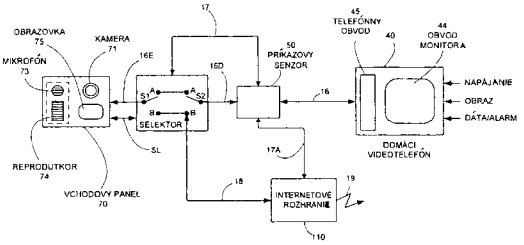

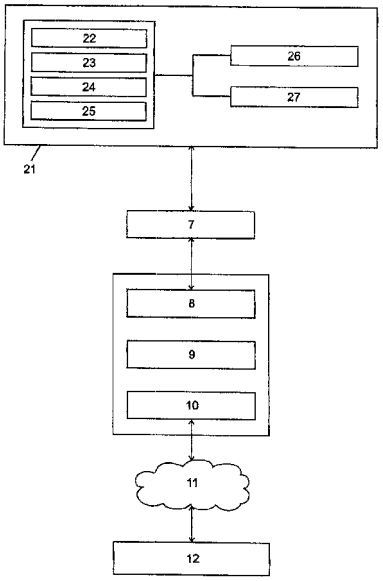

7 (51) H04Q 7/32, H04M 1/247
(21) 45-2004
(22) 1.3.2002
(31) 1384/01, 1484/01
(32) 25.7.2001, 10.8.2001
(33) CH, CH
(71) TELCLIC LIMITED, Dublin, IE;
(72) Chow-Toun Raymond, Cartigny, CH;
(74) Holoubková Mária, Ing., Bratislava, SK;
(86) PCT/CH02/00129
(87) WO03/010985
(54) Spôsob spustenia aplikácie s použitím mobilnej stanice
(57) Spôsob spustenia aplikácie pomocou mobilného zariadenia (26) podľa vynálezu zahŕňa nasledujúce kroky: - do uvedeného mobilného zariadenia, nastaveného do pokojového režimu, sa zavedie sekvencia, obsahujúca len čísla a/alebo charaktery "*" alebo "#", -zavedenie sekvencie sa potvrdí stlačením klávesu na nadviazanie spojenia, - program v uvedenom mobilnom zariadení a/alebo v identifikačnej karte v uvedenom mobilnom zariadení spustí uvedenú aplikáciu, ak uvedená sekvencia má preddefinovanú osobitnú syntax.

(51)	(21)	(51)	(21)	(51)	(21)	(51)	(21)
A01F 15/07	1179-2003	A61K 33/06	1519-2003	C07D 213/65	1245-2003	C08G 69/06	1432-2003
A01N 45/02	128-2004	A61K 38/08	1298-2003	C07D 233/64	173-2003	C08G 69/28	1439-2003
A23L 1/29	95-2004	A61K 38/09	1451-2003	C07D 237/22	54-2004	C12N 5/02	1594-2003
A43B 13/12	124-2003	A61K 38/28	1471-2003	C07D 239/00	1521-2003	C12N 9/68	1420-2003
A61B 17/70	100-2004	A61K 39/395	1646-2003	C07D 239/42	1106-2003	D21H 27/00	20-2004
A61K 7/16	1536-2003	A61K 45/06	1431-2003	C07D 239/62	487-2003	E01B 26/00	669-2003
A61K 9/08	1411-2003	A61K 45/06	1430-2003	C07D 295/15	1215-2003	E03D 9/03	564-2003
A61K 9/12	1334-2003	A61K 47/32	1583-2003	C07D 295/18	1572-2003	E04B 2/86	572-2003
A61K 9/20	1779-2002	A61N 5/06	87-2004	C07D 305/14	629-2003	E04C 3/294	718-2003
A61K 9/20	1596-2002	A61P 25/06	196-2003	C07D 401/12	92-2004	E04F 17/02	1129-2003
A61K 9/22	1462-2003	A61P 31/18	959-2003	C07D 405/06	172-2004	E04H 9/14	815-2003
A61K 31/00	1604-2002	B25J 21/02	2-2003	C07D 409/12	858-2003	E05B 17/04	1333-2003
A61K 31/00	1351-2003	B32B 1/08	193-2004	C07D 413/00	57-2004	E05D 5/02	528-2003
A61K 31/00	1075-2003	B61H 13/00	1150-2003	C07D 413/14	55-2004	E06B 3/663	565-2003
A61K 31/00	868-2002	B62D 55/21	1552-2003	C07D 453/02	799-2003	F16L 37/088	196-2004
A61K 31/00	663-2003	B62D 65/00	312-2003	C07D 471/04	443-2003	F25B 49/02	113-2004
A61K 31/335	1108-2003	B65D 71/00	1604-2003	C07D 471/04	509-2003	G01K 11/02	21-2003
A61K 31/343	222-2004	C01D 3/24	13-2004	C07D 471/08	1337-2003	G07B 15/00	1621-2003
A61K 31/40	62-2004	C02F 1/28	1599-2003	C07D 487/04	148-2004	G11B 20/10	1309-2003
A61K 31/445	698-2003	C04B 24/32	158-2004	C07D 487/04	702-2003	G11B 23/03	998-2003
A61K 31/54	186-2004	C04B 28/02	33-2004	C07D 487/04	1467-2003	G11B 27/00	1630-2003
A61K 31/55	1410-2003	C04B 28/06	1641-2003	C07D 487/14	1525-2003	H02H 1/06	1516-2003
A61K 31/635	1476-2003	C07D 207/20	556-2003	C07K 7/06	117-2004	H04L 12/28	1409-2003
A61K 31/64	1472-2003	C07D 209/42	1610-2003	C07K 14/605	670-2003	H04M 1/60	96-2004
A61K 31/727	160-2004	C07D 211/22	1537-2003	C07K 16/30	1226-2003	H04Q 7/32	45-2004

FG4A Udelené patenty

(11)	(51)	(11)	(51)	(11)	(51)	(11)	(51)
284009	C07D 285/16	284022	E05C 9/12	284035	C08F 220/12	284048	B22D 11/06
284010	C07D 285/16	284023	B23K 9/04	284036	A61K 9/127	284049	A61K 9/20
284011	G06F 15/00	284024	C07D 213/81	284037	A61F 13/64	284050	B29C 41/18
284012	F23D 14/00	284025	F16B 13/12	284038	E05F 15/14	284051	C07C 29/64
284013	A61K 31/505	284026	H01B 17/16	284039	A61K 31/52	284052	A01N 43/54
284014	B60H 1/00	284027	C07F 9/6512	284040	C07K 16/24	284053	C21B 13/12
284015	B01J 12/00	284028	C07D 307/93	284041	C07D 495/10	284054	C07H 15/20
284016	C07F 9/60	284029	A61K 38/00	284042	E05B 19/04	284055	C21B 7/14
284017	C08K 5/3437	284030	H01Q 1/32	284043	C07K 7/56	284056	G01N 33/574
284018	A01N 53/00	284031	F16B 13/14	284044	A61M 15/00	284057	C02F 5/00
284019	A61K 31/20	284032	C02F 11/12	284045	B60B 11/02	284058	C04B 35/19
284020	E04G 11/06	284033	C03B 37/04	284046	C07D 471/14		
284021	B26B 21/00	284034	B23Q 3/157	284047	C12N 1/21		

7 (51) A01N 43/54, 31/08, 29/04, 29/10
(11) 284052
(21) 784-98
(22) 11.6.1998
(24) 3.8.2004
(31) 08/874 116
(32) 12.6.1997
(33) US
(40) 11.1.1999
(73) American Cyanamid Company, Madison, NJ, US;
(72) Wood William Wakefield, Pennington, NJ, US; Cuccia Salvatore John, Lawrenceville, NJ, US; Treacy Michael Frank, Newtown, PA, US;
(74) Bušová Eva, JUDr., Bratislava, SK;
(54) Spôsob zlepšenia reziduálnej kontroly roztočov

---

7 (51) A01N 53/00, 25/30, 25/04
(11) 284018
(21) 1439-97
(22) 19.4.1996
(24) 3.8.2004
(31) P 95 01147
(32) 24.4.1995
(33) HU
(40) 6.5.1998
(73) AGRO-CHEMIE Növényvédöszer Gyártó Értékesítö és Forgalmazó Kft., Budapest, HU;
(72) Székely István, Dunakeszi, HU; Botár Sándor, Budapest, HU; Bertók Béla, Budapest, HU; Hajimichael Janis, Budapest, HU; Király Jenö, Budapest, HU; Hadobás Jánosné, Budapest, HU; Pap László, Budapest, HU; Ménesiné B. Ildikó, Veszprém, HU;
(74) Hörmannová Zuzana, Ing., Bratislava, SK;
(86) PCT/HU96/00020
(87) WO96/33615
(54) Vodná insekticídna suzpenzia a spôsob jej prípravy

---

7 (51) A61F 13/64, 13/62
(11) 284037
(21) 1381-93
(22) 8.12.1993
(24) 3.8.2004
(31) 07/998 496
(32) 30.12.1992
(33) US
(40) 6.7.1994
(73) KIMBERLY-CLARK WORLDWIDE, INC., Neenah, WI, US;
(72) Kuen David Arthur, Neenah, WI, US; Schleinz Alan Francis, Appleton, WI, US;
(74) Bušová Eva, JUDr., Bratislava, SK;
(54) Kus odevu

---

7 (51) A61K 9/127, 38/18
(11) 284036
(21) 1222-2000
(22) 12.2.1999
(24) 3.8.2004
(31) 98103111.5
(32) 23.2.1998
(33) EP
(40) 6.11.2001
(73) Cilag AG International, Zug, CH;
(72) Näff Rainer, Langwiesen, CH; Delmenico Sandro, Schaffhausen, CH; Wetter André, Schaffhausen, CH; Flöther Frank-Ulrich, Schaffhausen, CH;
(74) Bušová Eva, JUDr., Bratislava, SK;
(86) PCT/IB99/00249
(87) WO99/42085
(54) Lipozomálna parenterálna kompozícia

---

7 (51) A61K 9/20, 31/12, 31/16
(11) 284049
(21) 307-2001
(22) 13.9.1999
(24) 3.8.2004
(31) 09/152 263
(32) 14.9.1998
(33) US

(40) 9.5.2002
(73) ORION CORPORATION, Espoo, FI;
(72) Vahervuo Kari, Espoo, FI;
(74) Bušová Eva, JUDr., Bratislava, SK;
(86) PCT/FI99/00740
(87) WO00/15196
(54) Orálny prostriedok a spôsob jeho prípravy

---

7 (51) A61K 31/20
(11) 284019
(21) 568-97
(22) 9.11.1995
(24) 3.8.2004
(31) P 44 39 947.2
(32) 9.11.1994
(33) DE
(40) 10.12.1997
(73) Roche Diagnostics GmbH, Mannheim, DE;
(72) Voss Edgar, Viernheim, DE; Pill Johannes, Leimen, DE; Freund Peter, Ketsch, DE;
(74) Bušová Eva, JUDr., Bratislava, SK;
(86) PCT/EP95/04413
(87) WO96/15784
(54) 2,2-Dichlóralkánkarboxylové kyseliny na použitie ako liečivo a spôsob ich výroby

---

7 (51) A61K 31/505
(11) 284013
(21) 620-98
(22) 12.5.1997
(24) 3.8.2004
(31) 96201429.6
(32) 20.5.1996
(33) EP
(40) 10.4.2000
(73) Janssen Pharmaceutica N. V., Beerse, BE;
(72) François Marc Karel Jozef, Beerse, BE; Embrechts Roger Carolus Augusta, Beerse, BE; Borghijs Herman Karel, Beerse, BE; Monbaliu Johan, Beerse, BE;
(74) Bušová Eva, JUDr., Bratislava, SK;
(86) PCT/EP97/02504
(87) WO97/44039
(54) Farmaceutická kompozícia, spôsob jej prípravy a použitie

---

7 (51) A61K 31/52, A61P 9/10, 3/06
(11) 284039
(21) 1340-96
(22) 19.4.1995
(24) 3.8.2004
(31) 08/229 882, 08/316 761
(32) 19.4.1994, 3.10.1994
(33) US, US
(40) 7.5.1997
(73) AVENTIS PHARMACEUTICALS INC., Collegeville, PA, US;
(72) Spada Alfred P., Chalfont, PA, US; Fink Cynthia A., Lebanon, NJ, US; Myers Michael R., Reading, PA, US;
(74) Hörmannová Zuzana, Ing., Bratislava, SK;
(86) PCT/US95/04800
(87) WO95/28160
(54) Liečivo na znižovanie hladiny lipidov, hladiny triglyceridov alebo hladiny cholesterolu

---

7 (51) A61K 38/00
(11) 284029
(21) 931-99
(22) 12.1.1998
(24) 3.8.2004
(31) 119 989
(32) 10.1.1997
(33) IL
(40) 7.11.2000
(73) YEDA RESEARCH AND DEVELOPMENT CO., LTD-Company of Israel, Rehovot, IL;
(72) Arnon Ruth, Rehovot, IL; Sela Michael, Rehovot, IL; Teitelbaum Dvora, Rehovot, IL; Gilbert Adrian, Kfar-Saba, IL; Linenberg Milka, Tel--Mond, IL; Riven-Kreitman Rivka, Kfar-Saba, IL;
(74) Bušová Eva, JUDr., Bratislava, SK;
(86) PCT/US98/00375
(87) WO98/30227
(54) Farmaceutická kompozícia na liečenie roztrúsenej sklerózy

---

7 (51) A61M 15/00
(11) 284044
(21) 938-97
(22) 22.1.1996
(24) 3.8.2004
(31) 0082/95
(32) 23.1.1995
(33) DK
(40) 4.2.1998
(73) DIRECT-HALER A/S, Odense SV, DK;
(72) Keldmann Erik, Odense SV, DK; Reipur John, Klampenborg, DK;
(74) Bušová Eva, JUDr., Bratislava, SK;
(86) PCT/DK96/00034
(87) WO96/22802
(54) Inhalátor

---

7 (51) B01J 12/00, 8/02, 19/00, 19/08, C01C 3/02
(11) 284015
(21) 1799-99
(22) 2.7.1998
(24) 3.8.2004
(31) 60/051 658
(32) 3.7.1997
(33) US
(40) 14.8.2000
(73) E.I. DU PONT DE NEMOURS AND COMPANY, Wilmington, DE, US;
(72) Koch Theodore A., Wilmington, DE, US; Mehdizadeh Mehrdad, Wilmington, DE, US; Ashmead James W., Middletown, DE, US; Blackwell Benny E., Newark, DE, US; Kirby Gregory S., Avondale, PA, US; Sengupta Sourav K., Wilmington, DE, US;
(74) Bušová Eva, JUDr., Bratislava, SK;
(86) PCT/US98/13826
(87) WO99/01212
(54) Katalytický reaktor s indukčným ohrevom

---

7 (51) B22D 11/06
(11) 284048
(21) 1683-98
(22) 2.6.1997
(24) 3.8.2004

(31) 196 22 925.1, 196 36 698.4
(32) 7.6.1996, 10.9.1996
(33) DE, DE
(40) 7.5.1999
(73) MANNESMANN AG, Düsseldorf, DE;
(72) Schwerdtfeger Klaus, Goslar, DE; Spitzer Karl--Heinz, Clausthal-Zellerfeld, DE; Freier Paul, Clausthal-Zellerfeld, DE; Von Hinrichs Thomas, Buntenbach, DE; Reichelt Wolfgang, Moers, DE; Urlau Ulrich, Moers, DE; Feuerstacke Ewald, Dorsten, DE; Kroos Joachim, Meine, DE; Brühl Michael, Wolfenbüttel, DE;
(74) Hörmannová Zuzana, Ing., Bratislava, SK;
(86) PCT/DE97/01153
(87) WO97/47413
(54) Zariadenie na pásové liatie

---

7 (51) B23K 9/04, E01B 31/18
(11) 284023
(21) 654-98
(22) 22.11.1996
(24) 3.8.2004
(31) PV 3087-95, PV 3436-96
(32) 23.11.1995, 22.11.1996
(33) CZ, CZ
(40) 4.11.1998
(73) JINPO PLUS a.s., Ostrava-Mariánské Hory, CZ;
(72) Foldyna Václav, Ostrava-Hrabůvka, CZ; Hlavatý Ivo, Ostrava-Svinov, CZ; Pětroš Kamil, Ostrava--Hrabůvka, CZ; Polach Jaromír, Ostrava-Poruba, CZ; Kübel Zdeněk, Příbor, CZ; Hrotík Michal, Ostrava-Poruba, CZ;
(74) ROTT, RŮŽIČKA & GUTTMANN, v. o. s., Bratislava, SK;
(86) PCT/CZ96/00023
(87) WO97/18921
(54) Spôsob navarovania koľajníc

---

7 (51) B23Q 3/157, 3/155
(11) 284034
(21) 1196-97
(22) 19.10.1996
(24) 3.8.2004
(31) 196 00 274.5
(32) 5.1.1996
(33) DE
(40) 14.1.1998
(73) Honsberg Lamb Sonderwerkzeugmaschinen GmbH, Remscheid, DE;
(72) Kölblin Rolf, Remscheid, DE; Schneider Reinhard, Bergneustadt, DE;
(74) Bušová Eva, JUDr., Bratislava, SK;
(86) PCT/EP96/04551
(87) WO97/25181
(54) Obrábací stroj

---

7 (51) B26B 21/00, 21/22
(11) 284021
(21) 422-96
(22) 22.9.1994
(24) 3.8.2004
(31) 9320058.2
(32) 29.9.1993
(33) GB
(40) 6.8.1997
(73) The Gillette Company, Boston, MA, US;
(72) Gilder Bernard, Twyford, Berkshire, GB; Terry John Charles, Reading, Berkshire, GB;
(74) Bezák Marián, Ing., Bratislava, SK;
(86) PCT/US94/10717
(87) WO95/09071
(54) Čepieľková jednotka holiaceho prístroja

---

7 (51) B29C 41/18, 41/22, 44/04, 44/12 // B29K 105:04, B29C 70/78
(11) 284050
(21) 1747-98
(22) 2.5.1997
(24) 3.8.2004
(31) MI96A001247
(32) 20.6.1996
(33) IT
(40) 7.5.1999
(73) INDUSTRIE ILPEA S.P.A., Malgesso, IT;
(72) Cittadini Paolo, Luvinate, IT; Luisetti Giuseppe, Laveno Mombello, IT;
(74) Bušová Eva, JUDr., Bratislava, SK;
(86) PCT/EP97/02327
(87) WO97/48537
(54) Spôsob vytvárania výrobkov, hlavne umelej kože

---

7 (51) B60B 11/02
(11) 284045
(21) 532-98
(22) 31.10.1996
(24) 3.8.2004
(31) 3125/95
(32) 3.11.1995
(33) CH
(40) 11.1.1999
(73) Gebr. Schaad AG Räderfabrik, Subingen, CH;
(72) Schaad Fritz Johann, Subingen, CH; Schaad Rudolf, Deitingen, CH;
(74) PATENTSERVIS BRATISLAVA, a. s., Bratislava, SK;
(86) PCT/CH96/00384
(87) WO97/17215
(54) Zariadenie na uvoľniteľné upevnenie doplnkového kolesa na kolese vozidla

---

7 (51) B60H 1/00
(11) 284014
(21) 57-97
(22) 4.5.1996
(24) 3.8.2004
(31) 295 08 065.5
(32) 16.5.1995
(33) DE
(40) 4.6.1997
(73) VALEO KLIMASYSTEME GmbH, Rodach, DE;
(72) Hartleb Thomas, Meeder, DE; Hildebrand Reinhard, Redwitz, DE;
(74) Bušová Eva, JUDr., Bratislava, SK;
(86) PCT/EP96/01864
(87) WO96/36504
(54) Klimatizačné zariadenie, najmä motorové vozidlo

---

7 (51) C02F 5/00, B08B 3/08, 3/04
(11) 284057
(21) 199-2000
(22) 14.2.2000
(24) 3.8.2004
(40) 11.9.2001
(73) Wiesner Peter, Ing., Partizánske, SK;
(72) Thonhauser Manfred, Dipl. Ing., Perchtoldsdorf, AT;
(54) Spôsob súčasného odkameňovania so zabezpečením antibakteriálneho prostredia v oplachových zónach umývačiek fliaš

---

7 (51) C02F 11/12, 11/14
(11) 284032
(21) 1099-2000
(22) 15.12.1999
(24) 3.8.2004
(31) 199 00 187.1
(32) 6.1.1999
(33) DE
(40) 11.6.2001
(73) STOCKHAUSEN GmbH & Co. KG, Krefeld, DE;
(72) Bartscherer Josef, Kempen, DE; Hartan Hans Georg, Kevelar, DE; Held Winfried, Lautzenbrücken/Westerwald, DE; Lobanov Fedor Ivanovitch, Moskau, RU; Chramenkov Stanislav Vladimirovitch, Moskau, RU; Sagorskij Vladimir Alexandrovich, Moskau, RU;
(74) Hörmannová Zuzana, Ing., Bratislava, SK;
(86) PCT/EP99/09941
(87) WO00/40515
(54) Spôsob odvodnenia splaškových kalov

---

7 (51) C03B 37/04, C03C 13/06, C03B 37/095, C22C 32/00
(11) 284033
(21) 2381-92
(22) 30.7.1992
(24) 3.8.2004
(31) 91/09827
(32) 2.8.1991
(33) FR
(40) 14.9.1995
(73) ISOVER SAINT-GOBAIN, Courbevoie, FR;
(72) Battigelli Jean, Rantigny, FR; Bernard Jean Luc, Clermont, FR; Berthier Guy, Clermont, FR; Furtak Hans, Dr., Speyer am Rhein, DE;
(74) Bušová Eva, JUDr., Bratislava, SK;
(54) Minerálna vlna z roztaveného minerálneho materiálu, spôsob jej výroby a zariadenie na vykonávanie tohto spôsobu

---

7 (51) C04B 35/19, 41/85
(11) 284058
(21) 376-2001
(22) 17.9.1999
(24) 3.8.2004
(31) 98/8560, 99/1435
(32) 18.9.1998, 23.2.1999
(33) ZA, ZA
(40) 6.11.2001
(73) DAKOT CC, Mtunzini, Kwazulu Natal, ZA;
(72) Kotze Dirk Albertus, Mtunzini, Kwazulu Natal, ZA;
(74) Hörmann Tomáš, Ing., Bratislava, SK;
(86) PCT/ZA99/00095
(87) WO00/17127
(54) Keramický produkt na báze kremičitanu hlinitolítneho a spôsob jeho prípravy

---

7 (51) C07C 29/64, 31/36
(11) 284051
(21) 970-2000
(22) 22.6.2000
(24) 3.8.2004
(40) 4.2.2003
(73) Novácke chemické závody, a. s., Nováky, SK;
(72) Čamaj Vladimír, Ing., CSc., Lehota pod Vtáčnikom, SK; Boríšek Igor, Ing., Lehota pod Vtáčnikom, SK; Hojč Ján, Ing., Prievidza, SK; Beňo Ľuboš, RNDr., Prievidza, SK; Bitarová Jana, Ing., Kanianka, SK; Pafčo Jozef, RNDr., Prievidza, SK; Mokrý Jozef, Ing., CSc., Prievidza, SK; Stanček František, Ing., Prievidza, SK; Markoš Jozef, doc. Ing., CSc., Bratislava, SK; Jelemenský Ľudovít, doc. Ing., CSc., Modra, SK;
(54) Spôsob výroby bezvodého etylénchlórhydrínu

---

7 (51) C07D 213/81, 239/42, 241/24, 253/06
(11) 284024
(21) 322-97
(22) 12.3.1997
(24) 3.8.2004
(31) 0735/96
(32) 21.3.1996
(33) CH
(40) 14.1.1998
(73) LONZA AG, 3930 Visp, CH;
(72) Roduit Jean-Paul, Dr., Grône (Kanton Wallis), CH; Kalbermatten Georges, Ausserberg (Kanton Wallis), CH;
(74) Obertáš Július, Ing., Bratislava, SK;
(54) Spôsob výroby arylamidov heteroaromatických karboxylových kyselín a 3-chlór-2-[3-(trifluórmetyl)fenoxy]pyridín ako medziprodukt

---

7 (51) C07D 285/16
(11) 284010
(21) 479-2003
(22) 1.2.1996
(24) 3.8.2004
(31) 195 05 036.3
(32) 15.2.1995
(33) DE
(40) 8.7.1998
(73) BASF AKTIENGESELLSCHAFT, Ludwigshafen, DE;
(72) Merkle Hans Rupert, Ludwigshafen, DE; Durein Alfons, Römerberg, DE; Hansen Hanspeter, Ludwigshafen, DE; Jäger Karl-Friedrich, Limburgerhof, DE;
(74) Žovicová Viera, Mgr., Bratislava, SK;
(86) PCT/EP96/00420
(87) WO96/25407
(54) Spôsob prípravy solí 3-izopropyl-2,1,3-benzotiadiazín-4-ón-2,2-dioxidu

---

7 (51) C07D 285/16
(11) 284009
(21) 1047-97
(22) 1.2.1996
(24) 3.8.2004
(31) 195 05 036.3
(32) 15.2.1995
(33) DE
(40) 8.7.1998
(73) BASF AKTIENGESELLSCHAFT, Ludwigshafen, DE;
(72) Merkle Hans Rupert, Ludwigshafen, DE; Durein Alfons, Römerberg, DE; Hansen Hanspeter, Ludwigshafen, DE; Jäger Karl-Friedrich, Limburgerhof, DE;
(74) Žovicová Viera, Mgr., Bratislava, SK;
(86) PCT/EP96/00420
(87) WO96/25407
(54) Spôsob prípravy solí 3-izopropyl-2,1,3-benzotiadiazín-4-ón-2,2-dioxidu

---

7 (51) C07D 307/93, 493/04, A61K 31/34, 31/495, 31/535, 31/445
(11) 284028
(21) 471-2000
(22) 6.10.1998
(24) 3.8.2004
(31) 97203154.6
(32) 10.10.1997
(33) EP
(40) 9.10.2000
(73) Janssen Pharmaceutica N. V., Beerse, BE;
(72) Andrés-Gil José Ignacio, Madrid, ES; Fernández--Gadea Francisco Javier, Toledo, ES; Gil-Lopetegui Pilar, Toledo, ES; Díaz-Martínez Adolfo, Madrid, ES;
(74) Bušová Eva, JUDr., Bratislava, SK;
(86) PCT/EP98/06352
(87) WO99/19317
(54) Tetracyklický derivát tetrahydrofuránu substituovaný halogénom, spôsob jeho prípravy a použitie a farmaceutický prostriedok na jeho báze

---

7 (51) C07D 471/14, A61K 31/5025 // (C07D 471/14, 249:00, 237:00, 221:00)
(11) 284046
(21) 86-2000
(22) 13.7.1998
(24) 3.8.2004
(31) 9701670
(32) 29.7.1997
(33) ES
(40) 11.7.2000
(73) ALMIRALL PRODESFARMA, S.A., Barcelona, ES;
(72) Gracia Ferrer Jordi, Barcelona, ES; Crespo Crespo Ma Isabel, Barcelona, ES; Vega Noverola Armando, Barcelona, ES; Fernandez Garcia Andrés, Barcelona, ES;
(74) Tomeš Pavol, Ing., Bratislava, SK;
(86) PCT/EP98/04340
(87) WO99/06404
(54) Deriváty 1,2,4-triazolo [4,3-b]pyrido[3,2-d]pyridazínu, spôsob ich prípravy, ich použitie a farmaceutické prostriedky s ich obsahom

---

7 (51) C07D 495/10, A61K 31/40, C07D 491/10, 491/20, 209/96, 471/10, A61K 31/435 // (C07D 495/10, 339:00, 209:00)
(11) 284041
(21) 255-99
(22) 22.8.1997
(24) 3.8.2004
(31) 60/024 766
(32) 28.8.1996
(33) US
(40) 16.5.2000
(73) THE PROCTER and GAMBLE COMPANY, Cincinnati, OH, US;
(72) Wang Zhe, Wilmington, DE, US; Almstead Neil Gregory, Loveland, OH, US; Bradley Rimma Sandler, Fairfield, OH, US; Natchus Michael George, Glendale, OH, US; De Biswanath, Cincinnati, OH, US; Pikul Stanislaw, Mason, OH, US; Taiwo Yetunde Olabisi, West Chester, OH, US;
(74) PATENTSERVIS BRATISLAVA, a. s., Bratislava, SK;
(86) PCT/US97/14557
(87) WO98/08850
(54) Spirocyklická metaloproteázová inhibítorová zlúčenina a jej použitie

---

7 (51) C07F 9/60, 9/6558, C07D 215/14, 405/06
(11) 284016
(21) 124-2002
(22) 27.2.1997
(24) 3.8.2004
(31) 96/02473
(32) 28.2.1996
(33) FR
(40) 13.3.2000
(73) AVENTIS PHARMA S. A., Antony, FR;
(72) Bonnet Alain, Meaux, FR; Bouchet Raphaël, Pantin, FR; Guilmard Daniel, Roissy-en-Brie, FR; Mazurie Alain, Vaujours, FR;
(74) Bušová Eva, JUDr., Bratislava, SK;
(86) PCT/FR97/00352
(87) WO97/31926
(54) Spôsob výroby derivátov chinolínu

---

7 (51) C07F 9/6512
(11) 284027
(21) 332-2000
(22) 7.3.2000
(24) 3.8.2004
(31) 99104785.3, 99104786.1
(32) 10.3.1999, 10.3.1999
(33) EP, EP
(40) 9.10.2000
(73) LONZA AG, Basel, CH;
(72) Brieden Walter, Dr., Brig-Glis, CH; Veith Ulrich, Dr., Visp, CH;
(74) Obertáš Július, Ing., Bratislava, SK;
(54) Spôsob výroby N-[5-(difenylfosfinoylmetyl)-4--(4-fluórfenyl)-6-izopropylpyrimidin-2-yl]-N--metylmetánsulfónamidu

---

7 (51) C07H 15/20, 19/00, 19/02, 19/04, 19/044, 19/048, 19/052, 19/056, 19/06, 19/12, A61K 31/70
(11) 284054
(21) 471-99
(22) 15.10.1997
(24) 3.8.2004
(31) 60/028 585
(32) 16.10.1996
(33) US
(40) 11.12.2000
(73) ICN PHARMACEUTICALS, INC., Costa Mesa, CA, US;
(72) Ramasamy Kandasamy, Laguna Hills, CA, US; Tam Robert, Irvine, CA, US;
(74) PATENTSERVIS BRATISLAVA, a. s., Bratislava, SK;
(86) PCT/US97/18767
(87) WO98/16186
(54) Substituované triazolové nukleozidy, farmaceutický prostriedok s ich obsahom a ich použitie

---

7 (51) C07K 7/56
(11) 284043
(21) 1694-98
(22) 10.6.1997
(24) 3.8.2004
(31) 60/020 483, 9614325.0
(32) 14.6.1996, 8.7.1996
(33) US, GB
(40) 6.8.1999
(73) MERCK & CO., INC., Rahway, NJ, US;
(72) Leonard William, Rahway, NJ, US; Belyk Kevin M., Rahway, NJ, US;
(74) Majlingová Marta, Ing., Bratislava, SK;
(86) PCT/US97/09833
(87) WO97/47645
(54) Spôsob výroby azacyklohexapeptidov a medziprodukty

---

7 (51) C07K 16/24, C12N 15/13, 15/64, 5/10, 1/21, A61K 39/395, G01N 33/68
(11) 284040
(21) 1062-98
(22) 10.2.1997
(24) 3.8.2004
(31) 08/599 226, 60/031 476
(32) 9.2.1996, 25.11.1996
(33) US, US
(40) 12.3.1999
(73) Abbott Laboratories (Bermuda) Ltd., Hamilton, BM;
(72) Salfeld Jochen G., North Grafton, MA, US; Allen Deborah J., London, GB; Kaymakcalan Zehra, Westboro, MA, US; Labkovsky Boris, Framingham, MA, US; Mankovich John A., Andover, MA, US; McGuinness Brian T., Hauxton, Cambridge, GB; Roberts Andrew J., Cambridge, GB; Sakorafas Paul, Shrewsbury, MA, US; Hoogenboom Hendricus R. J. M., Hasselt, BE; Schoenhaut David, Clifton, NJ, US; Vaughan Tristan J., Impington, Cambridge, GB; White Michael, Framingham, MA, US; Wilton Alison J., Cambridge, GB;
(74) ROTT, RŮŽIČKA & GUTTMANN, v. o. s., Bratislava, SK;
(86) PCT/US97/02219
(87) WO97/29131
(54) Ľudské protilátky k ľudskému TNFalfa, ich použitie, spôsob ich syntézy a farmaceutické prípravky s ich obsahom

---

7 (51) C08F 220/12
(11) 284035
(21) 1433-97
(22) 5.2.1997
(24) 3.8.2004
(31) 196 07 003.1
(32) 24.2.1996
(33) DE
(40) 4.2.1998
(73) Röhm GmbH & Co. KG, Darmstadt, DE;
(72) Siol Werner, Darmstadt, DE; Wicker Michael, Seeheim-Jugenheim, DE;
(74) Bušová Eva, JUDr., Bratislava, SK;
(86) PCT/EP97/00503
(87) WO97/31043
(54) Termoplasticky spracovateľná formovacia hmota a spôsob jej výroby

---

7 (51) C08K 5/3437, 11/00
(11) 284017
(21) 1020-96
(22) 25.1.1995
(24) 3.8.2004
(31) 192 220
(32) 3.2.1994
(33) US
(40) 7.5.1997
(73) UNIROYAL CHEMICAL COMPANY, INC., Middlebury, CT, US;
(72) Cornell Robert J., Prospect, CT, US; Roberts Darilyn H., Waterbury, CT, US; True William R., Wolcott, CT, US;
(74) Hörmannová Zuzana, Ing., Bratislava, SK;
(86) PCT/US95/00986
(87) WO95/21214
(54) Prípravok na výrobu vytvrdených elastomérnych produktov obsahujúci nerozpustnú síru a použitie tohto prípravku

---

7 (51) C12N 1/21, 9/88, 9/12, 15/52 // (C12N 1/21, C12R 1:425) (C12P 13/08, C12R 1:425)
(11) 284047
(21) 1705-97
(22) 14.3.1996
(24) 3.8.2004
(31) 7-146054
(32) 13.6.1995
(33) JP
(40) 8.7.1998
(73) AJINOMOTO CO., INC., Chuo-ku, Tokyo, JP;
(72) Kojima Hiroyuki, Kawasaki-shi, Kanagawa, JP; Ogawa Yuri, Kawasaki-shi, Kanagawa, JP; Kawamura Kazue, Kawasaki-shi, Kanagawa, JP; Sano Konosuke, Kawasaki-shi, Kanagawa, JP;
(74) Majlingová Marta, Ing., Bratislava, SK;

(86) PCT/JP96/00648
(87) WO96/41871
(54) Baktérie rodu Serratia obsahujúce dihydrodipikolinát synzázu desenzibilizovanú na spätnú inhibíciu L-lyzínom a ich použitie na produkciu L-lyzínu

---

7 (51) C21B 7/14, B22D 35/04, F27D 3/14
(11) 284055
(21) 243-99
(22) 27.8.1997
(24) 3.8.2004
(31) 1003885
(32) 27.8.1996
(33) NL
(40) 6.8.2001
(73) HOOGOVENS TECHNICAL SERVICES EUROPE B.V., IJmuiden, NL;
(72) Boonacker Rudolf, Haarlem, NL; Van Laar Jacobus, Driehuis, NL; Nooij Coert Johannes, IJmuiden, NL; Tijhuis Gerardus Jozef, Heemskerk, NL;
(74) PATENTSERVIS BRATISLAVA, a. s., Bratislava, SK;
(86) PCT/NL97/00486
(87) WO98/08982
(54) Odlievací kanál na horúcu taveninu a odlievací systém

---

7 (51) C21B 13/12, F27B 14/06, C21B 11/10
(11) 284053
(21) 102-99
(22) 22.7.1997
(24) 3.8.2004
(31) 96/6312
(32) 25.7.1996
(33) ZA
(40) 12.7.1999
(73) IPCOR N.V., Curacao, AN;
(72) Fourie Louis Johannes, Pretoria West, ZA;
(74) Hörmannová Zuzana, Ing., Bratislava, SK;
(86) PCT/NL97/00436
(87) WO98/04749
(54) Spôsob redukcie a tavenia kovu a zariadenie na vykonávanie tohto spôsobu

---

7 (51) E04G 11/06
(11) 284020
(21) 1288-93
(22) 14.5.1992
(24) 3.8.2004
(31) P 41 16 439.3
(32) 18.5.1991
(33) DE
(40) 6.4.1994
(73) PASCHAL-WERK G. MAIER GMBH, Steinach, DE;
(72) Jaruzel Kurt, Haslach, DE;
(74) PATENTSERVIS BRATISLAVA, a. s., Bratislava, SK;
(86) PCT/DE92/00389
(87) WO92/20887
(54) Debnenie na zakrivené plochy

---

7 (51) E05B 19/04, 27/10
(11) 284042
(21) 639-97
(22) 21.5.1997
(24) 3.8.2004
(31) A 1084/96
(32) 19.6.1996
(33) AT
(40) 4.2.1998
(73) EVVA-WERK Spezialerzeugung von Zylinder- und Sicherheitsschlössern GmbH und Co. Kommanditgesellschaf, Wien, AT;
(72) Prunbauer Kurt, Herzogenburg, AT;
(74) Bachratá Magdaléna, Mgr., Bratislava, SK;
(54) Plochý kľúč do valcového zámku a valcový zámok

---

7 (51) E05C 9/12, E05D 15/524
(11) 284022
(21) 327-94
(22) 18.3.1994
(24) 3.8.2004
(31) P 43 08 810.4
(32) 19.3.1993
(33) DE
(40) 5.10.1994
(73) SCHÜCO International KG, Bielefeld, DE; Gebr. Goldschmidt Baubeschläge GmbH, Heiligenhaus, DE;
(72) Goldschmidt Hans-Gerd, Heiligenhaus, DE;
(74) Bezák Marián, Ing., Bratislava, SK;
(54) Zaťahovací prevod okien alebo dverí

---

7 (51) E05F 15/14, 17/00, E06B 3/90
(11) 284038
(21) 953-95
(22) 28.9.1993
(24) 3.8.2004
(31) P 43 02 684.2
(32) 1.2.1993
(33) DE
(40) 7.2.1996
(73) DORMA GmbH + Co. KG, Ennepetal, DE;
(72) Kuz Janusz, Hädenswil, CH;
(74) Bušová Eva, JUDr., Bratislava, SK;
(86) PCT/DE93/00923
(87) WO94/24396
(54) Hnací mechanizmus pre oblúkové posuvné dvere

---

7 (51) F16B 13/12
(11) 284025
(21) 1308-97
(22) 26.9.1997
(24) 3.8.2004
(31) 196 40 581.5
(32) 1.10.1996
(33) DE
(40) 6.5.1998
(73) fischerwerke, Artur Fischer GmbH & Co. KG, Waldachtal, DE;
(72) Nehl Wolfgang, Waldachtal, DE;
(74) Bezák Marián, Ing., Bratislava, SK;
(54) Príchytka

---

7 (51) F16B 13/14
(11) 284031
(21) 1665-99
(22) 19.5.1998
(24) 3.8.2004
(31) 197 23 136.5, 198 12 818.5
(32) 3.6.1997, 24.3.1998
(33) DE, DE
(40) 16.5.2000
(73) UPAT GmbH & Co., Emmendingen, DE;
(72) Grün Jürgen, Bötzingen, DE; Weber Christian, Emmendingen, DE; Moser Roland, Emmendingen, DE; Schätzle Joachim, Kenzingen, DE;
(74) Hörmannová Zuzana, Ing., Bratislava, SK;
(86) PCT/EP98/02932
(87) WO98/55772
(54) Kotvová patróna z plastového materiálu

---

7 (51) F23D 14/00
(11) 284012
(21) 1543-2001
(22) 24.10.2001
(24) 3.8.2004
(40) 9.5.2002
(73) Rákoš Jaroslav, Ing., CSc, Košice, SK; Rákoš Jaroslav, junior, Košice, SK;
(72) Rákoš Jaroslav, Ing., CSc, Košice, SK; Rákoš Jaroslav, junior, Košice, SK;
(54) Horák s excitačným zariadením

---

7 (51) G01N 33/574
(11) 284056
(21) 2031-2000
(22) 1.7.1999
(24) 3.8.2004
(31) 198 29 473.5
(32) 1.7.1998
(33) DE
(40) 8.10.2001
(73) Von Knebel Doeberitz Magnus, Heidelberg, DE; Deutsches Krebsforschungszentrum Stiftung des öffentlichen Rechts, Heidelberg, DE;
(72) Von Knebel Doeberitz Magnus, Heidelberg, DE;
(74) Bezák Marián, Ing., Bratislava, SK;
(86) PCT/DE99/02094
(87) WO00/01845
(54) Spôsob včasnej diagnózy karcinómov

---

7 (51) G06F 15/00, 17/00
(11) 284011
(21) 582-96
(22) 11.8.1995
(24) 3.8.2004
(31) 08/289 406
(32) 12.8.1994
(33) US
(40) 7.5.1997
(73) Levi Strauss & Co., San Francisco, CA, US;
(72) Park Sung Kyu, Chestnut Hill, MA, US; Palmer Bethe M., Marblehead, MA, US; Ruderman Gerald S., Wellesley, MA, US;
(74) ROTT, RŮŽIČKA & GUTTMANN, v. o. s., Bratislava, SK;
(86) PCT/US95/10253
(87) WO96/05560
(54) Spôsob a zariadenie na zákazkovú výrobu predmetov

---

7 (51) H01B 17/16
(11) 284026
(21) 1369-97
(22) 10.10.1997
(24) 3.8.2004
(40) 7.5.1999
(73) Hörmann Jozef, doc. Ing., CSc., Bratislava, SK;
(72) Hörmann Jozef, doc. Ing., CSc., Bratislava, SK;
(74) Hörmannová Zuzana, Ing., Bratislava, SK;
(54) Uloženie izolátorov na nosnú konštrukciu

---

7 (51) H01Q 1/32, B61L 3/22, 25/02
(11) 284030
(21) 183-97
(22) 7.2.1997
(24) 3.8.2004
(31) 96 01620
(32) 9.2.1996
(33) FR
(40) 11.2.1999
(73) GEC ALSTHOM TRANSPORT SA, Paris, FR;
(72) Heddebaut Marc, Villeneuve d'Ascq, FR; Rioult Jean, Villeneuve d'Ascq, FR; Berbineau Marion, Villeneuve d'Ascq, FR; Duhot Denis, Paris, FR;
(74) Bezák Marián, Ing., Bratislava, SK;
(54) Zariadenie a spôsob na prenos informácií pre systém s vyžarovacím vlnovodom

---

(51)	(11)	(51)	(11)	(51)	(11)	(51)	(11)
A01N 43/54	284052	B23Q 3/157	284034	C07D 307/93	284028	E04G 11/06	284020
A01N 53/00	284018	B26B 21/00	284021	C07D 471/14	284046	E05B 19/04	284042
A61F 13/64	284037	B29C 41/18	284050	C07D 495/10	284041	E05C 9/12	284022
A61K 9/127	284036	B60B 11/02	284045	C07F 9/60	284016	E05F 15/14	284038
A61K 9/20	284049	B60H 1/00	284014	C07F 9/6512	284027	F16B 13/12	284025
A61K 31/20	284019	C02F 5/00	284057	C07H 15/20	284054	F16B 13/14	284031
A61K 31/505	284013	C02F 11/12	284032	C07K 7/56	284043	F23D 14/00	284012
A61K 31/52	284039	C03B 37/04	284033	C07K 16/24	284040	G01N 33/574	284056
A61K 38/00	284029	C04B 35/19	284058	C08F 220/12	284035	G06F 15/00	284011
A61M 15/00	284044	C07C 29/64	284051	C08K 5/3437	284017	H01B 17/16	284026
B01J 12/00	284015	C07D 213/81	284024	C12N 1/21	284047	H01Q 1/32	284030
B22D 11/06	284048	C07D 285/16	284009	C21B 7/14	284055		
B23K 9/04	284023	C07D 285/16	284010	C21B 13/12	284053		

FB9A Zastavené konania o patentových prihláškach

(21)	(21)	(21)	(21)
495-93	467-97	1411-2001	974-2002
972-93	1070-98	1905-2001	1271-2002
1067-94	1842-99	26-2002	1444-2002
229-95	861-2000	273-2002	1468-2002
365-96	953-2001	786-2002	

FC9A Zamietnuté patentové prihlášky

(21)

1583-94
540-96
1317-98

MM4A Zaniknuté patenty pre nezaplatenie udržiavacích poplatkov

(11)	Dátum zániku	(11)	Dátum zániku	(11)	Dátum zániku	(11)	Dátum zániku
274486	15.11.2003	278725	29.11.2003	279549	25.11.2003	280031	29.11.2003
278674	05.11.2003	278939	03.11.2003	279909	14.11.2003	280092	15.11.2003

PC9A Prevody a prechody práv na patenty

(11) 278434
(21) 1295-90
(73) Novartis International Pharmaceutical Ltd., Hamilton, BM;
Názov/meno a adresa predchádzajúceho majiteľa(-ov): NOVARTIS INTERNATIONAL AG, Basel, CH;
Dátum uzavretia zmluvy: 3.5.2004
Dátum účinnosti voči tretím osobám: 9.6.2004

---

(11) 279562
(21) 89-93
(73) Laboratorios Vita, S. A., Sant Joan Despi, Barcelona, ES; Quimica Sintetica, S.A., Alcala de Henares, Madrid, ES;
Názov/meno a adresa predchádzajúceho majiteľa(-ov): Vita-Invest, S.A., Sant Joan Despi Barcelona, ES; Quimica Sintetica, S.A., Alcala de Henares, Madrid, ES;
Dátum účinnosti voči tretím osobám: 8.6.2004

---

(11) 280586
(21) 88-93
(73) Quimica Sintetica, S.A., Alcala de Henares, Madrid, ES; Laboratorios Vita, S. A., Sant Joan Despi, Barcelona, ES;
Názov/meno a adresa predchádzajúceho majiteľa(-ov): Vita-Invest, S.A., Sant Joan Despi Barcelona, ES; Quimica Sintetica, S.A., Alcala de Henares, Madrid, ES;
Dátum účinnosti voči tretím osobám: 8.6.2004

---

(11) 282760
(21) 629-98
(73) Zentaris GmbH, Frankfurt am Main, DE;
Názov/meno a adresa predchádzajúceho majiteľa(-ov): Zentaris AG, Frankfurt/Main, DE;
Dátum účinnosti voči tretím osobám: 10.6.2004

---

(11) 283022
(21) 810-2001
(73) Zentaris GmbH, Frankfurt am Main, DE;
Názov / meno a adresa predchádzajúceho majiteľa(-ov): Zentaris AG, Frankfurt/Main, DE;
Dátum účinnosti voči tretím osobám: 10.6.2004

---

(11) 283827
(21) 670-93
(73) Zentaris GmbH, Frankfurt am Main, DE;
Názov/meno a adresa predchádzajúceho majiteľa(-ov): Zentaris AG, Frankfurt/Main, DE;
Dátum účinnosti voči tretím osobám: 10.6.2004

QA4A Ponuky licencií

(11) 283885
(21) 1366-98
(54) Spôsob výroby nerozpustnej síry alebo zmesi rozpustnej síry s nerozpustnou a/alebo ich zmesí s uhľovodíkovým olejom
(73) VUP, a. s., Prievidza, SK;
Dátum zápisu do registra: 15.6.2004

TC4A Zmeny mien majiteľov v patentoch

(11) 278734
(21) 475-91
(73) DBT GmbH, Lünen, DE;
Dátum zápisu do registra: 9.6.2004

(11) 278862
(21) 3573-91
(73) DBT GmbH, Lünen, DE;
Dátum zápisu do registra: 9.6.2004

(11) 279362
(21) 3733-92
(73) DBT GmbH, Lünen, DE;
Dátum zápisu do registra: 9.6.2004

(11) 283558
(21) 136-99
(73) G. D. SEARLE & CO., St. Louis, Missouri 63006, US;
Dátum zápisu do registra: 9.6.2004

(11) 283829
(21) 447-97
(73) Universal Resources AG, Zug, CH;
Dátum zápisu do registra: 1.6.2004

(11) 283830
(21) 446-97
(73) Universal Resources AG, Zug, CH;
Dátum zápisu do registra: 1.6.2004

HD9A Opravy adries

(21) 1588-2003
(72) Baudoin Bernard, West Malling, Kent, **GB**;
Vestník: - 7/2004 - BA9A

HA9A Opravy mien pôvodcov

(21) 1588-2003
(72) Aldous Davi**d** John, West Malling, Kent, GB;
Vestník: - 7/2004 - BA9A

ČASŤ

EURÓPSKE PATENTY
S URČENÍM PRE SLOVENSKÚ REPUBLIKU

Kódy na označovanie jednotlivých druhov dokumentov (Štandard WIPO ST. 16)

T1 Preklad patentových nárokov európskej patentovej prihlášky

T2 Opravený preklad patentových nárokov európskej patentovej prihlášky

T3 Preklad európskeho patentového spisu

T4 Opravený preklad európskeho patentového spisu

T5 Preklad zmeneného európskeho patentového spisu

Číselné kódy na označovanie bibliografických údajov (Štandard WIPO ST. 9)

(11) Číslo dokumentu
(21) Číslo prihlášky
(22) Dátum podania prihlášky
(24) Dátum nadobudnutia účinkov európskeho patentu
(31) Číslo prioritnej prihlášky
(32) Dátum podania prioritnej prihlášky
(33) Krajina alebo regionálna organizácia priority
(45) Dátum sprístupnenia prekladu patentového spisu alebo zmeneného patentového spisu
(46) Dátum sprístupnenia prekladu patentových nárokov
(48) **Dátum sprístupnenia opraveného prekladu patentových nárokov alebo patentového spisu**
(51) Medzinárodné patentové triedenie
(54) Názov
(62) Číslo pôvodnej prihlášky v prípade vylúčenej prihlášky
(71) Meno (názov) prihlasovateľa (-ov)
(72) Meno pôvodcu (-ov)
(73) Meno (názov) majiteľa (-ov)
(74) Meno (názov) zástupcu (-ov)
(86) Číslo podania medzinárodnej prihlášky podľa PCT
(87) Číslo zverejnenia medzinárodnej prihlášky podľa PCT
(96) Číslo a dátum podania európskej patentovej prihlášky
(97) Číslo a dátum zverejnenia európskej patentovej prihlášky alebo vydania európskeho patentového spisu

Poznámka:
Číslo uvádzané pred kódom (51) znamená verziu Medzinárodného patentového triedenia.

Kódy na označovanie záhlaví oznámení publikovaných vo Vestníku ÚPV SR (Štandard WIPO ST. 17)

BA9A Sprístupnené preklady a opravené preklady patentových nárokov európskych patentových prihlášok
SC4A Sprístupnené preklady a opravené preklady európskych patentových spisov
SC4A Sprístupnené preklady zmenených európskych patentových spisov
FA9A Zastavené konania o európskych patentových prihláškach z dôvodu späťvzatia
MA4A Zaniknuté patenty vzdaním sa patentu
MC4A Zrušené patenty alebo čiastočne zrušené patenty
MK4A Zaniknuté patenty uplynutím doby platnosti
MM4A Zaniknuté patenty pre nezaplatenie udržiavacích poplatkov
PC4A Prevody a prechody práv
PD4A Zmeny dispozičných práv (zálohy)
Zmeny dispozičných práv (ukončenie záloh)
QA4A Ponuky licencií
QB4A Licenčné zmluvy registrované
QC4A Ukončenie platnosti licenčných zmlúv

BA9A Sprístupnené preklady európskych patentových spisov

7 (51) B27M 1/08, B27M 3/00, B27D 3/00
(11) 8
(96) EP03010395.6, 08. 05. 2003
(97) 26. 05. 2004
(31) 10224793
(32) 04. 06. 2002
(33) DE
(45) 03. 08. 2004
(73) Franz Binder Ges. mbH Holzindustrie, Haus Nr. 283, A-6263 Fügen, AT;
(72) Binder Hans, Haus Nummer 512, A-6263 Fügen, AT; Hornung Bernd, Innsbrucker Strasse 16, A-6130 Schwaz, AT;
(74) ROTT, RŮŽIČKA & GUTTMANN, v. o. s., Bratislava, SK;
(54) Spôsob výroby vrstveného dreva z dosiek alebo z trámov

ČASŤ

ÚŽITKOVÉ VZORY

Kódy na označovanie jednotlivých druhov dokumentov (Štandard WIPO ST. 16)

U - **Zapísané** úžitkové vzory podľa zákona č. 478/1992 Zb. o úžitkových vzoroch v znení zákona NR SR č. 90/93 Z. z. o opatreniach v oblasti priemyselného vlastníctva

Číselné kódy na označovanie bibliografických údajov (Štandard WIPO ST. 9)

(11) Číslo dokumentu
(21) Číslo prihlášky
(22) Dátum podania prihlášky
(24) Dátum nadobudnutia účinkov úžitkového vzoru
(31) Číslo prioritnej prihlášky
(32) Dátum podania prioritnej prihlášky
(33) Krajina alebo regionálna organizácia priority
(45) Dátum oznámenia o zápise úžitkového vzoru
(47) Dátum zápisu a sprístupnenia úžitkového vzoru verejnosti
(51) Medzinárodné patentové triedenie
(54) Názov
(62) Číslo pôvodnej prihlášky v prípade vylúčenej prihlášky
(67) Číslo pôvodnej prihlášky v prípade odbočenia
(71) Meno (názov) prihlasovateľa (-ov)
(72) Meno pôvodcu (-ov)
(73) Meno (názov) majiteľa (-ov)
(74) Meno (názov) zástupcu (-ov)
(86) Číslo podania medzinárodnej prihlášky podľa PCT
(87) Číslo zverejnenia medzinárodnej prihlášky podľa PCT

Poznámka:
Číslo uvádzané pred kódom **(51)** znamená verziu Medzinárodného patentového triedenia.

Kódy na označovanie záhlaví oznámení publikovaných vo Vestníku ÚPV SR (Štandard WIPO ST. 17)

FG1K Zapísané úžitkové vzory
MA1K Zaniknuté úžitkové vzory vzdaním sa
MC1K Vymazané úžitkové vzory
MG1K Čiastočne vymazané úžitkové vzory
MK1K Zaniknuté úžitkové vzory uplynutím doby platnosti
MM1K Zaniknuté úžitkové vzory pre nezaplatenie poplatkov za predĺženie platnosti
ND1K Prvé predĺženie platnosti úžitkových vzorov
ND1K Druhé predĺženie platnosti úžitkových vzorov
PC1K Prevody a prechody práve
PD1K Zmeny dispozičných práv na úžitkové vzory (zálohy)
Zmeny dispozičných práv na úžitkové vzory (ukončenie záloh)
QB1K Licenčné zmluvy registrované alebo udelené
QC1K Ukončenie platnosti licenčných zmlúv
SB1K Zapísané úžitkové vzory do registra po odtajnení
TA1K Opravy mien pôvodcov
TB1K Opravy mien
TC1K Zmeny mien
TD1K Opravy adries
TE1K Zmeny adries
TF1K Opravy dátumov
TG1K Opravy zatriedenia podľa MPT
TH1K Opravy chýb alebo zmeny všeobecne
TK1K Opravy tlačových chýb vo Vestníku ÚPV SR

Zapísané úžitkové vzory

(11)	(51)	(11)	(51)	(11)	(51)	(11)	(51)
3876	A61K 35/78	3884	E04C 2/284	3892	B24B 35/00	3900	B60Q 1/44
3877	A47C 19/02	3885	E04B 2/70	3893	B60M 1/00	3901	B63H 11/00
3878	B02C 13/18	3886	E04H 12/28	3894	B60T 17/00	3902	C10L 5/44
3879	E04C 2/38	3887	B05D 7/00	3895	B60T 17/00	3903	B60R 16/00
3880	E04C 1/40	3888	C04B 22/00	3896	B60T 11/00	3904	B66F 11/00
3881	E05B 63/08	3889	B60R 9/04	3897	B25B 13/46	3905	A47B 81/04
3882	E03D 9/00	3890	C10L 1/04	3898	F01B 1/08	3906	E04C 2/26
3883	E04C 1/40	3891	B61D 39/00	3899	B32B 5/02		

7 (51) A47B 81/04, 81/00
(11) 3905
(21) 57-2004
(22) 9.3.2004
(24) 18.6.2004
(45) 3.8.2004
(47) 18.6.2004
(72) Kopačka Jozef, Veľké Rovné, SK;
(73) Kopačka Jozef, Veľké Rovné, SK;
(54) Rozkladacia kuchynská skrinka

---

7 (51) A47C 19/02
(11) 3877
(21) 107-2004
(22) 20.4.2004
(24) 2.6.2004
(45) 3.8.2004
(47) 2.6.2004
(72) Dohnal Pavel, Loučka, CZ;
(73) Dohnal Pavel, Loučka, CZ;
(74) Labudík Miroslav, Ing., Kysucké Nové Mesto, SK;
(54) Pozdĺžnik pre ortopedický rošt matracov

---

7 (51) A61K 35/78, A61P 11/06, 11/08
(11) 3876
(21) 102-2004
(22) 13.4.2004
(24) 2.6.2004
(31) PUV 2004-15176
(32) 10.3.2004
(33) CZ
(45) 3.8.2004
(47) 2.6.2004
(72) Horáková Jitka, RNDr., Praha, CZ;
(73) Horáková Jitka, RNDr., Praha, CZ;
(74) ROTT, RŮŽIČKA & GUTTMANN, v. o. s., Bratislava, SK;
(54) Doplnok stravy s účinkami pri ochoreniach horných i dolných ciest dýchacích

---

7 (51) B02C 13/18
(11) 3878
(21) 124-2004
(22) 4.5.2004
(24) 2.6.2004
(45) 3.8.2004
(47) 2.6.2004
(72) Lunter Ján, Ing., Banská Bystrica, SK;
(73) ALFA BIO, s. r. o., Banská Bystrica, SK;
(74) Belička Ivan, Ing., Banská Bystrica, SK;
(54) Mlecie zariadenie

---

7 (51) B05D 7/00
(11) 3887
(21) 88-2004
(22) 1.4.2004
(24) 7.6.2004
(45) 3.8.2004
(47) 7.6.2004
(72) Kučera Peter, Ing., Bratislava, SK;
(73) Kučera Peter, Ing., Bratislava, SK;
(54) Pero na opravu mechanicky poškodenej vrstvy farebného laku karosérie automobilu

---

7 (51) B24B 35/00
(11) 3892
(21) 105-2004
(22) 19.4.2004
(24) 17.6.2004
(45) 3.8.2004
(47) 17.6.2004
(72) Súlovec Igor, Lietava, SK;
(73) Súlovec Igor, Lietava, SK;
(74) Labudík Miroslav, Ing., Kysucké Nové Mesto, SK;
(54) Brúsny kameň s upínacou vložkou

---

7 (51) B25B 13/46
(11) 3897
(21) 121-2004
(22) 30.4.2004
(24) 17.6.2004
(45) 3.8.2004
(47) 17.6.2004
(72) Duffek Ladislav, Šamorín, SK;
(73) Duffek Ladislav, Šamorín, SK;
(74) Beleščák Ladislav, Ing., Piešťany, SK;
(54) Vidlicový kľúč s voľným spätným chodom

---

7 (51) B32B 5/02, 5/18, 5/28
(11) 3899
(21) 135-2004
(22) 14.5.2004
(24) 17.6.2004
(45) 3.8.2004
(47) 17.6.2004
(72) Lipovský Vladimír, Ing., Snina, SK;
(73) PLASTICS - TRADE, a. s., Snina, SK;
(74) Bačík Kvetoslav, Ing., Nová Dubnica, SK;
(54) Spevnený antikorózny veľkoplošný obalový materiál

---

7 (51) B60M 1/00
(11) 3893
(21) 108-2004
(22) 21.4.2004
(24) 17.6.2004
(45) 3.8.2004
(47) 17.6.2004
(72) Cziel Ján, Ing., Veľký Folkmár, SK; Ivanko František, Ing., Praha 4 - Chodov, CZ;
(73) SEZ Krompachy, a. s., Krompachy, SK;
(54) Vonkajší jednopólový odpájač

---

7 (51) B60Q 1/44
(11) 3900
(21) 136-2004
(22) 17.5.2004
(24) 17.6.2004
(45) 3.8.2004
(47) 17.6.2004
(72) Valíček Štefan, Ing., Višňové, SK;
(73) Valíček Štefan, Ing., Višňové, SK;
(74) Labudík Miroslav, Ing., Kysucké Nové Mesto, SK;
(54) Zariadenie na prednú a/alebo bočnú svetelnú signalizáciu brzdenia vozidla

---

7 (51) B60R 9/04
(11) 3889
(21) 27-2004
(22) 13.2.2004
(24) 16.6.2004
(45) 3.8.2004
(47) 16.6.2004
(72) Pružina Marian, Ing., Bratislava, SK;
(73) Pružina Marian, Ing., Bratislava, SK;
(54) Automobilový nosič záťaže

---

7 (51) B60R 16/00
(11) 3903
(21) 139-2004
(22) 20.5.2004
(24) 17.6.2004
(45) 3.8.2004
(47) 17.6.2004
(72) Wystron Alexander, Luzern, CH; Krajger František, Hniezdne, SK;
(73) MKEM, spol. s r. o., Stará Ľubovňa, SK;
(74) Rzymanová Kamila, Ing., Poprad, SK;
(54) Okrúhla dutinka s lamelou

---

7 (51) B60T 11/00
(11) 3896
(21) 115-2004
(22) 26.4.2004
(24) 17.6.2004
(45) 3.8.2004
(47) 17.6.2004
(72) Kivader Marián, Ing., Prešov, SK;
(73) FRAGOKOV Prešov, výrobné družstvo, Prešov, SK;
(74) Gruber Dalibor, Ing., Košice, SK;
(54) Zariadenie na vyrovnávanie tlaku dvoch hlavných valcov usporiadaných v tandeme

---

7 (51) B60T 17/00
(11) 3895
(21) 114-2004
(22) 26.4.2004
(24) 17.6.2004
(45) 3.8.2004
(47) 17.6.2004
(72) Kivader Marián, Ing., Prešov, SK;
(73) FRAGOKOV Prešov, výrobné družstvo, Prešov, SK;
(74) Gruber Dalibor, Ing., Košice, SK;
(54) Vypínací valec hydraulického okruhu spojky

---

7 (51) B60T 17/00
(11) 3894
(21) 113-2004
(22) 26.4.2004
(24) 17.6.2004
(45) 3.8.2004
(47) 17.6.2004
(72) Kivader Marián, Ing., Prešov, SK;
(73) FRAGOKOV Prešov, výrobné družstvo, Prešov, SK;
(74) Gruber Dalibor, Ing., Košice, SK;
(54) Ovládací valec brzdy, najmä pre traktory a obdobné motorové vozidlá

---

7 (51) B61D 39/00
(11) 3891
(21) 90-2004
(22) 2.4.2004
(24) 16.6.2004
(45) 3.8.2004
(47) 16.6.2004
(72) Gomboš Ladislav, Košice, SK;
(73) U. S. Steel Košice, s. r. o., Košice, SK;
(74) PATENTSERVIS BRATISLAVA, a. s., Bratislava, SK;
(54) Zariadenie na zastrešenie vysokostenných polovagónov, najmä na širokorozchodných tratiach

---

7 (51) B63H 11/00
(11) 3901
(21) 137-2004
(22) 17.5.2004
(24) 17.6.2004
(45) 3.8.2004
(47) 17.6.2004
(72) Valíček Štefan, Ing., Višňové, SK;
(73) Valíček Štefan, Ing., Višňové, SK;
(74) Labudík Miroslav, Ing., Kysucké Nové Mesto, SK;
(54) Zariadenie na pohon plavidla

---

7 (51) B66F 11/00
(11) 3904
(21) 305-2003
(22) 3.12.2003
(24) 18.6.2004
(45) 3.8.2004
(47) 18.6.2004
(72) Ivan Peter, Ing., Senec, SK; Milošovič Ján, Kráľová pri Senci, SK;
(73) ELV PRODUKT, a.s., Senec, SK;
(54) Spúšťací rám umožňujúci údržbu osvetľovacích telies zo zeme

---

7 (51) C04B 22/00
(11) 3888
(21) 70-2003
(22) 30.3.2003
(24) 16.6.2004
(45) 3.8.2004
(47) 16.6.2004
(72) Vojtko Alexander, Košice, SK;
(73) KREMIX, s. r. o., Zemplínska Teplica, SK;
(74) Vojčík Peter, prof. JUDr., CSc., Košice, SK;
(54) Minerálna prísada do betónu, malty a ich zmesí

---

7 (51) C10L 1/04, 1/32
(11) 3890
(21) 47-2004
(22) 27.2.2004
(24) 16.6.2004
(45) 3.8.2004
(47) 16.6.2004
(72) Kusák Tomáš, Havířov - Město, CZ;
(73) EMULZ SK, s. r. o., Poprad, SK;
(54) Vykurovacia emulzia a zariadenie na jej prípravu

---

7 (51) C10L 5/44, A23K 1/14
(11) 3902
(21) 138-2004
(22) 19.5.2004
(24) 17.6.2004
(31) PUV 2003-14854;, PUV 2004-15121;
(32) 3.12.2003, 25.2.2004
(33) CZ, CZ
(45) 3.8.2004
(47) 17.6.2004
(72) Marešová Hana, Ing., Katusice, CZ; Verner Lubomír, Ing., Katusice, CZ;
(73) Spolek pro ekologické bydlení - občanské sdružení, Březovice, CZ;
(74) Mešková Viera, Ing., Bratislava, SK;
(54) Palivo a/alebo krmivo na báze rastlinných materiálov

---

7 (51) E03D 9/00, 9/02, 9/04, 9/05, 9/052
(11) 3882
(21) 33-2004
(22) 19.2.2004
(24) 7.6.2004
(45) 3.8.2004
(47) 7.6.2004
(72) Medzihradský Vladimír, Ing., Rozhanovce, SK;
(73) Medzihradský Vladimír, Ing., Rozhanovce, SK;
(74) Gruber Dalibor, Ing., Košice, SK;
(54) Inteligentné splachovacie zariadenie

---

7 (51) E04B 2/70, 2/56, 1/02, E04C 2/26
(11) 3885
(21) 55-2004
(22) 8.3.2004
(24) 7.6.2004
(45) 3.8.2004
(47) 7.6.2004
(72) Králíček Petr, Ing., Praha, CZ;
(73) KTSO, a. s., Praha, CZ;
(74) Holoubková Mária, Ing., Bratislava, SK;
(54) Stena modulovej drevostavby

---

7 (51) E04C 1/40, 1/00
(11) 3880
(21) 273-2003
(22) 3.11.2003
(24) 7.6.2004
(45) 3.8.2004
(47) 7.6.2004
(72) Hrčka Ivan, Ing., Zvolen, SK;
(73) Hrčka Ivan, Ing., Zvolen, SK;
(74) Belička Ivan, Ing., Banská Bystrica, SK;
(54) Stavebný dielec na stavanie stien

---

7 (51) E04C 1/40, E04B 1/74, 2/14
(11) 3883
(21) 40-2004
(22) 25.2.2004
(24) 7.6.2004
(45) 3.8.2004
(47) 7.6.2004
(72) Poszert-Schwarz Štefan, Bernolákovo, SK; Budinský Marián, Mgr., Kaplna, SK;
(73) Poszert-Schwarz Štefan, Bernolákovo, SK; Budinský Marián, Mgr., Kaplna, SK;
(74) Porubčan Róbert, Ing., Ivanka pri Dunaji, SK;
(54) Ľahký stavebný prvok

---

7 (51) E04C 2/26, 2/32, E04B 1/62
(11) 3906
(21) 100-2004
(22) 7.4.2004
(24) 22.6.2004
(45) 3.8.2004
(47) 22.6.2004
(72) Kimerling Stanislav, Ing., Bratislava, SK;
(73) Kimerling Stanislav, Ing., Bratislava, SK;
(54) Stavebné stenové panely

---

7 (51) E04C 2/284, E04B 9/06 // E04B 103:04, 5/02
(11) 3884
(21) 41-2004
(22) 25.2.2004
(24) 7.6.2004
(45) 3.8.2004
(47) 7.6.2004
(72) Poszert-Schwarz Štefan, Bernolákovo, SK; Budinský Marián, Mgr., Kaplna, SK;
(73) Poszert-Schwarz Štefan, Bernolákovo, SK; Budinský Marián, Mgr., Kaplna, SK;
(74) Porubčan Róbert, Ing., Ivanka pri Dunaji, SK;
(54) Nosný stavebný prvok

---

7 (51) E04C 2/38, E04B 2/42
(11) 3879
(21) 134-2003
(22) 16.6.2003
(24) 7.6.2004
(45) 3.8.2004
(47) 7.6.2004
(72) Polsterer Hansdieter, Kautzen, AT;
(73) Polsterer Hansdieter, Kautzen, AT;
(74) Guniš Jaroslav, Mgr., Bratislava, SK;
(54) Veľký stenový stavebný panel a stavba z týchto panelov

---

7 (51) E04H 12/28, F23J 13/06
(11) 3886
(21) 85-2004
(22) 29.3.2004
(24) 7.6.2004
(45) 3.8.2004
(47) 7.6.2004
(72) Kramár Cyril, Ing., Bratislava, SK;
(73) VERTICAL - priemyselné komíny, a. s., Bratislava, SK;
(74) Kováčik Štefan, Ing., Bratislava, SK;
(54) Komínová vypúzdrovacia a limitne dilatujúca konštrukcia

---

7 (51) E05B 63/08, 63/00
(11) 3881
(21) 9-2004
(22) 23.1.2004
(24) 7.6.2004
(31) PUV 2003-14355
(32) 16.6.2003
(33) CZ
(45) 3.8.2004
(47) 7.6.2004
(72) Kuchař Josef, Svobodné Heřmanice, CZ;
(73) HOBES, spol. s r. o., Horní Benešov, CZ;
(74) Žovicová Viera, Mgr., Bratislava, SK;
(54) Orech dverového zámku

---

7 (51) F01B 1/08, B64C 27/12
(11) 3898
(21) 131-2004
(22) 11.5.2004
(24) 17.6.2004
(45) 3.8.2004
(47) 17.6.2004
(72) Dobrodenka Pavel, Dulov, SK; Dobrodenka Peter, Ing., Ladce, SK;
(73) Dobrodenka Pavel, Dulov, SK; Dobrodenka Peter, Ing., Ladce, SK;
(74) Kováčik Štefan, Ing., Bratislava, SK;
(54) Štvortaktný spaľovací motor

---

(51)	(11)	(51)	(11)	(51)	(11)	(51)	(11)
A47B 81/04	3905	B60M 1/00	3893	B63H 11/00	3901	E04C 1/40	3880
A47C 19/02	3877	B60Q 1/44	3900	B66F 11/00	3904	E04C 2/26	3906
A61K 35/78	3876	B60R 9/04	3889	C04B 22/00	3888	E04C 2/284	3884
B02C 13/18	3878	B60R 16/00	3903	C10L 1/04	3890	E04C 2/38	3879
B05D 7/00	3887	B60T 11/00	3896	C10L 5/44	3902	E04H 12/28	3886
B24B 35/00	3892	B60T 17/00	3894	E03D 9/00	3882	E05B 63/08	3881
B25B 13/46	3897	B60T 17/00	3895	E04B 2/70	3885	F01B 1/08	3898
B32B 5/02	3899	B61D 39/00	3891	E04C 1/40	3883		

ND1K Predĺženie platnosti úžitkových vzorov

(11)	(51)	(11)	(51)	(11)	(51)	(11)	(51)
1676	C10B 1/02	2724	H02G 3/14	2747	G02B 25/00	2786	B01D 17/02
1714	G21F 5/06	2725	E04F 15/12	2777	B60K 11/06	2812	E01B 29/02
2714	C02F 11/02	2735	C09D 163/00	2778	F01P 11/12	3702	F25C 3/02

7 (51) B01D 17/02, C02F 1/40
(11) 2786
(21) 273-2000
(22) 15.8.2000
(73) Gnesys, Inc., Memphis, TN, US;
(54) Zariadenie na oddeľovanie dvoch nemiešateľných kvapalín

---

7 (51) B60K 11/06
(11) 2777
(21) 285-2000
(22) 5.9.2000
(73) TATRA, a. s., Kopřivnice, CZ;
(54) Zariadenie na prenos hnacieho momentu na chladiaci ventilátor spaľovacieho motora

---

7 (51) C02F 11/02 // C02F 103:26, 103:28
(11) 2714
(21) 184-2000
(22) 31.5.2000
(73) INTERTRADE SLOVAKIA, s. r. o., Bratislava, SK; Sáry Lajos, Tapolca, HU; Küsz László, Ing., Aszófö, HU; Fulmer Zsuzsanna, Tapolca, HU; Hegedüs Ladislav, Ing., Bratislava, SK; Červenák Ján, Ing., Bratislava, SK; Poór Jozef, RNDr., Bratislava, SK;
(54) Prípravok na biologickú úpravu a spracovanie odpadov

---

7 (51) C09D 163/00, 7/12
(11) 2735
(21) 219-2000
(22) 29.6.2000
(73) BALAKOM, a. s., Opava, CZ;
(54) Náterová hmota so zníženým pachom

---

7 (51) C10B 1/02, 27/00
(11) 1676
(21) 215-97
(22) 19.6.1997
(73) Gorčík Radislav, Zlín, CZ;
(54) Zariadenie na suchú destiláciu dreva

---

7 (51) E01B 29/02
(11) 2812
(21) 173-2000
(22) 24.5.2000
(73) MTH RENOVA, s. r. o., Košice, SK;
(54) Zariadenie na prepravu výhybiek

(51)	(11)	(51)	(11)	(51)	(11)	(51)	(11)
B01D 17/02	2786	C09D 163/00	2735	E04F 15/12	2725	G02B 25/00	2747
B60K 11/06	2777	C10B 1/02	1676	F01P 11/12	2778	G21F 5/06	1714
C02F 11/02	2714	E01B 29/02	2812	F25C 3/02	3702	H02G 3/14	2724

---

7 (51) E04F 15/12, C08L 63/10
(11) 2725
(21) 169-2000
(22) 19.5.2000
(73) CHESTREAL, a. s., Senec, SK;
(54) Viacvrstvová vyplňovacia hmota na konštrukciu a/alebo opravu podláh priemyselných stavieb

---

7 (51) F01P 11/12
(11) 2778
(21) 286-2000
(22) 5.9.2000
(73) TATRA, a. s., Kopřivnice, CZ;
(54) Zariadenie na odhlučnenie chladiaceho ventilátora spaľovacieho motora

---

7 (51) F25C 3/02
(11) 3702
(21) 389-2000
(22) 18.12.2000
(73) MASTRA, spol. s r.o., Matúškovo, SK;
(54) Dvojokruhová zostava na nepriame chladenie ľadovej plochy, najmä zimných štadiónov

---

7 (51) G02B 25/00
(11) 2747
(21) 207-2000
(22) 19.6.2000
(73) Vojenský technický ústav, Liptovský Mikuláš, SK;
(54) Okulár

---

7 (51) G21F 5/06 // G21C 3/06
(11) 1714
(21) 200-97
(22) 5.6.1997
(73) Škoda JS a.s., Plzeň, CZ;
(54) Vnútorné vybavenie kontajnera na mokré skladovanie palivových článkov

---

7 (51) H02G 3/14, 3/12
(11) 2724
(21) 168-2000
(22) 17.5.2000
(73) KOPOS Kolín, a. s., Kolín, CZ;
(54) Upevňovacia vložka na upevnenie telesa v otvore podkladu

MK1K Zaniknuté úžitkové vzory uplynutím doby platnosti

(11)	Dátum zániku	(11)	Dátum zániku	(11)	Dátum zániku	(11)	Dátum zániku
604	31.05.2004	1706	06.11.2003	2454	04.11.2003	2585	10.11.2003
658	04.05.2004	1910	27.11.2003	2460	29.11.2003	2627	19.11.2003
1491	07.11.2003	1922	20.11.2003	2499	27.11.2003	2628	26.11.2003
1493	21.11.2003	2434	11.11.2003	2518	08.11.2003	2679	02.11.2003
1494	26.11.2003	2435	03.11.2003	2558	16.11.2003	2752	19.11.2003
1531	04.11.2003	2436	16.11.2003	2559	29.11.2003	2753	26.05.2004
1535	26.11.2003	2441	11.11.2003	2560	30.11.2003	2754	25.11.2003
						2770	29.11.2003

TC1K Zmeny mien prihlasovateľov/majiteľov

(11) 3165
(21) 324-2001
(73) Shell Gas ČR, s. r. o., Praha 9, CZ;
Dátum zápisu do registra: 28.5.2004

(11) 3220
(21) 3-2002
(73) Shell Gas ČR, s. r. o., Praha 9, CZ;
Dátum zápisu do registra: 28.5.2004

(11) 3221
(21) 4-2002
(73) Shell Gas ČR, s. r. o., Praha 9, CZ;
Dátum zápisu do registra: 28.5.2004

TB1K Opravy mien

(11) 2731
(21) 135-2000
(73) ROYAL DEFEND HOLDING, a. s., Praha, CZ;
Vestník: 7/2004- ND1K

(11) 2774
(21) 100-2000
(73) ROYAL DEFEND HOLDING, a. s., Praha, CZ;
Vestník: 6/2004 - ND1K

ČASŤ

DIZAJNY

Číselné INID - kódy na označovanie bibliografických údajov (Štandard WIPO ST. 80)

(11) Číslo zapísaného dizajnu
(15) Dátum zápisu/predĺženia platnosti
(18) Predpokladaný dátum uplynutia platnosti zápisu/predĺženia platnosti
(21) Číslo prihlášky
(22) Dátum podania prihlášky
(24) Dátum nadobudnutia účinkov zapísaného dizajnu
(31) Číslo prioritnej prihlášky
(32) Dátum podania prioritnej prihlášky
(33) Krajina alebo regionálna organizácia priority
(45) Dátum sprístupnenia zapísaného dizajnu
(46) Dátum uplynutia odkladu zverejnenia
(51) Medzinárodné triedenie dizajnov
(54) Názov dizajnu
(55) Vyobrazenie dizajnu/vyobrazenie dizajnu po čiastočnom výmaze
(58) Dátum záznamu v registri, napr. zmeny mena, zániku, výmazu a pod.
(62) Číslo pôvodnej prihlášky v prípade vylúčenej prihlášky
(71) Meno (názov) a adresa prihlasovateľa (-ov)
(72) Meno pôvodcu (-ov)
(73) Meno (názov) a adresa majiteľa (-ov)
(74) Meno (názov) a adresa zástupcu (-ov)
(78) Meno (názov) a adresa nového majiteľa (-ov) po prevode alebo prechode

Poznámka:
Číslo uvádzané pred kódom **(51)** znamená verziu Medzinárodného triedenia dizajnov.

Kódy na označovanie záhlaví oznámení publikovaných vo Vestníku ÚPV SR (Štandard WIPO ST. 17)

FG1K Zapísané úžitkové vzory
MA1K Zaniknuté úžitkové vzory vzdaním sa
MC1K Vymazané úžitkové vzory
MG1K Čiastočne vymazané úžitkové vzory
MK1K Zaniknuté úžitkové vzory uplynutím doby platnosti
MM1K Zaniknuté úžitkové vzory pre nezaplatenie poplatkov za predĺženie platnosti
ND1K Prvé predĺženie platnosti úžitkových vzorov
ND1K Druhé predĺženie platnosti úžitkových vzorov
PC1K Prevody a prechody práve
PD1K Zmeny dispozičných práv na úžitkové vzory (zálohy)
QB1K Licenčné zmluvy registrované
OC1K Ukončenie platnosti licencie
SB1K Zapísané úžitkové vzory do registra po odtajnení
TA1K Opravy mien pôvodcov
TB1K Opravy mien
TC1K Zmeny mien
TD1K Opravy adries
TE1K Zmeny adries
TF1K Opravy dátumov
TG1K Opravy zatriedenia podľa MPT
TH1K Opravy chýb alebo zmeny všeobecne
TK1K Opravy tlačových chýb vo Vestníku ÚPV SR

FG4Q Zapísané dizajny

(11)	(51)	(11)	(51)	(11)	(51)	(11)	(51)
26899	09/01.01	26904	09/01.01	26909	14/01.04	26914	04/02.01
26900	09/01.01	26905	09/01.03	26910	08/08.02	26915	24/04.02
26901	11/01.06	26906	12/15.01	26911	01/01.01	26916	21/01.08
26902	12/08.03	26907	28/03.03	26912	21/01.08	26917	08/08.03
26903	25/02.01	26908	19/04.01	26913	21/01.06	26918	12/13.10

8 (51) 01/01.01
(11) 26911
(15) 22.6.2004
(18) 26.11.2008
(21) 224-2003
(22) 26.11.2003
(24) 22.6.2004
(45) 3.8.2004
(72) Nesládek Peter, Nitrianske Pravno, SK;
(73) NESPA, s. r. o., Malinová, SK;
(74) Kubínyi Peter, Bc., Trenčín, SK;
(54) Kúpeľná oblátka
Určenie výrobku: Výrobok, v ktorom je dizajn stelesnený, je určený na použitie ako kúpeľná oblátka.
(28) 3
(55)

1.1

2.1

3.1

8 (51) 04/02.01
(11) 26914
(15) 22.6.2004
(18) 22.12.2008
(21) 238-2003
(22) 22.12.2003
(24) 22.6.2004
(31) 3013317
(32) 25.6.2003
(33) GB
(45) 3.8.2004
(72) Geiberger Christoph, Herne, DE;
(73) GlaxoSmithKline Consumer Healthcare GmbH & Co. KG, Buehl (Baden), DE;
(74) Majlingová Marta, Ing., Bratislava, SK;
(54) Zubná kefka
Určenie výrobku: Výrobok, v ktorom bude dizajn stelesnený alebo na ktorom bude aplikovaný, je určený ako zubná kefka na mechanické čistenie zubov.
(28) 1
(55)

1.1

1.2

1.3

1.4

1.5

8 (51) 08/08.02
(11) 26910
(15) 22.6.2004
(18) 18.11.2008
(21) 218-2003
(22) 18.11.2003
(24) 22.6.2004
(31) PVZ 2003-34815
(32) 14.8.2003
(33) CZ
(45) 3.8.2004
(72) Petráň Jan, Bánov, CZ; Liška Jozef, Brno, CZ;
(73) KOZAP Uh. Brod - zbraně a střelivo, spol. s r. o., Bánov, CZ;
(74) Kováčik Štefan, Ing., Bratislava, SK;
(54) Spojovací prvok
Určenie výrobku: Výrobok podľa dizajnu, v ktorom je stelesnené vonkajšie tvarové riešenie spojovacieho prvku je určené k rozoberateľnému spojeniu pušky a puškového ďalekohľadu, tzv. puškohľadu.
(28) 1
(55)

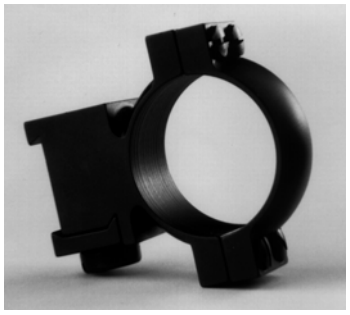

1.1

1.2

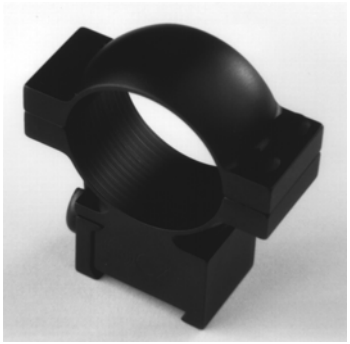

1.3

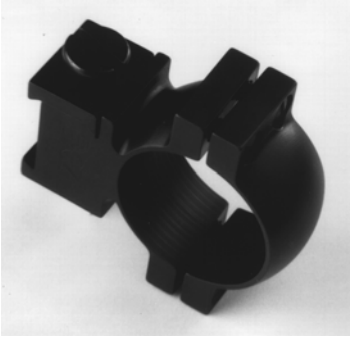

1.4

1.5

---

8 (51) 08/08.03
(11) 26917
(15) 22.6.2004
(18) 31.12.2008
(21) 241-2003
(22) 31.12.2003
(24) 22.6.2004
(45) 3.8.2004
(72) Kunc Jozef, Ing., Košice, SK; Szegedy Stanislav, Ing., Košice, SK;
(73) OBAL - SERVIS, a. s. Košice, Košice, SK;
(74) Regina Ivan, Ing., Košice, SK;
(54) Vnútorná príruba, najmä na balenie zvitkov plechu
Určenie výrobku: Vnútorná príruba, najmä na balenie zvitkov plechu je jednou z častí obalu zvitku plechu. Vkladá sa do obidvoch čiel jadra zvitku plechu po jeho zabalení - navlečení ochranných vrtsiev obalu na povrch zvitku. Výrobok je určený na ochranu vnútorných vinutí zvitku plechu pred poškodením, čiastočne počas ukončenia balenia pri opáskovaní obalu a následne počas manipulácie so zvitkom a pri jeho preprave.
(28) 1
(55)

1.1

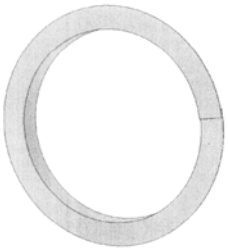

1.2

---

8 (51) 09/01.01
(11) 26904
(15) 4.6.2004
(18) 6.11.2008
(21) 206-2003
(22) 6.11.2003
(24) 4.6.2004
(31) 000032610
(32) 12.5.2003
(33) EM
(45) 3.8.2004
(72) Koskinen Harri, 00510 Helsinki, FI;
(73) Finlandia Vodka Worldwide Ltd, 00180 Helsinki, FI;
(74) ROTT, RŮŽIČKA & GUTTMANN, v. o. s., Bratislava, SK;
(54) Fľaše
Určenie výrobku: Výrobkom sú 3 dizajny fľaše.
(28) 3
(55)

1.1

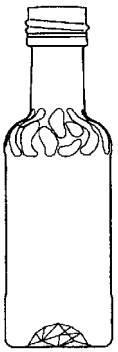

1.2

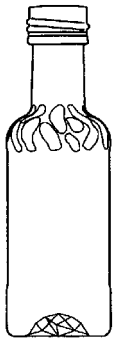

1.3

1.4

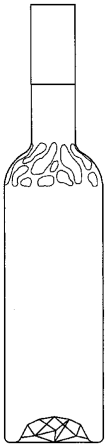

2.1

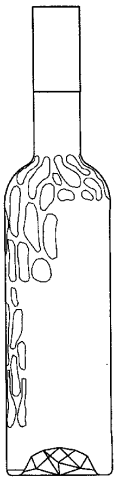

2.2

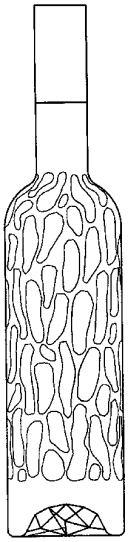

2.3

2.4

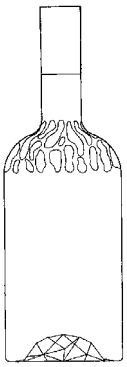

3.1

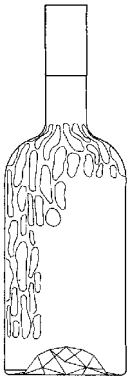

3.2

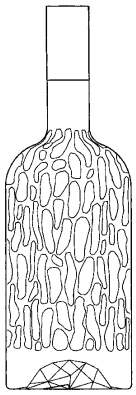

3.3

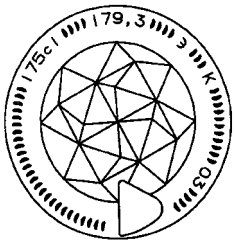

3.4

---

8 (51) 09/01.01
(11) 26899
(15) 2.6.2004
(18) 16.10.2008
(21) 191-2003
(22) 16.10.2003
(24) 2.6.2004
(45) 3.8.2004
(72) Németh Jozef, Bučany, SK;
(73) Euro Cola, s. r. o., Trnava, SK;
(74) Porubčan Róbert, Ing., Ivanka pri Dunaji, SK;
(54) Fľaša
Určenie výrobku: Výrobok, v ktorom je dizajn stelesnený, je fľaša na nápoje, predovšetkým plastová fľaša na nápoje.
(28) 2
(55)

1.1

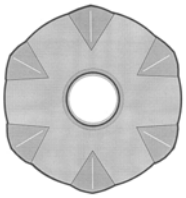

1.2

2.1

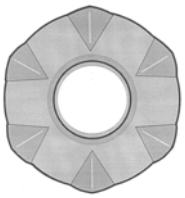

2.2

---

8 (51) 09/01.01
(11) 26900
(15) 2.6.2004
(18) 13.11.2008
(21) 215-2003
(22) 13.11.2003
(24) 2.6.2004
(45) 3.8.2004
(72) Černák Matúš, Veľký Krtíš, SK;
(73) B. M. A., spol. s r. o., Bratislava, SK;
(74) Hojčuš Peter, Ing., Bratislava, SK;
(54) Fľaša
Určenie výrobku: Výrobok podľa dizajnu je určený ako obal a nádoba na nápoje.
(28) 1
(55)

1.1

8 (51) 09/01.03
(11) 26905
(15) 4.6.2004
(18) 16.10.2008
(21) 190-2003
(22) 16.10.2003
(24) 4.6.2004
(31) 403 03 062.5
(32) 17.4.2003
(33) DE
(45) 3.8.2004
(72) Danne Markus, Pulheim, DE; Hitzbleck Alexandra, Ratingen, DE; Seidenschnur Katja, Düsseldorf, DE;
(73) Henkel Kommanditgesellschaft auf Aktien, Düsseldorf, DE;
(74) Majlingová Marta, Ing., Bratislava, SK;
(54) Nádobka
Určenie výrobku: Výrobok, v ktorom je dizajn stelesnený alebo na ktorom bude aplikovaný, je určený ako nádobka na kozmetické prípravky alebo farmaceutické prípravky.
(28) 2
(55)

1.1

1.2

1.3

1.4

2.1

2.2

2.3

2.4

---

8 (51) 11/01.06
(11) 26901
(15) 4.6.2004
(18) 11.9.2008
(21) 168-2003
(22) 11.9.2003
(24) 4.6.2004
(31) MU 851/2003 - MU 871/2003, 69372
(32) 17.3.2003, 29.8.2003
(33) AT, EM
(45) 3.8.2004
(72) Steiner Klaus, Mils, AT; Scheffknecht Markus, Vomp, AT;
(73) Swarovski Aktiengesellschaft, FL-9495 Triesen, Lichtenštajsko, LI;
(74) ROTT, RŮŽIČKA & GUTTMANN, v. o. s., Bratislava, SK;
(54) Prírodné ozdobné kamene, umelé ozdobné kamene, ozdobné predmety zo skla
Určenie výrobku: Výrobkom je 42 dizajnov ozdobných kameňov na dekoračné účely.

(28) 42
(55)

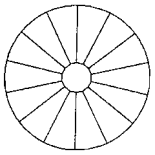

1.1

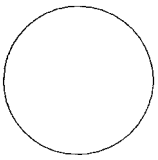

1.2

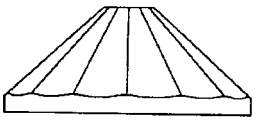

1.3

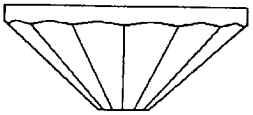

1.4

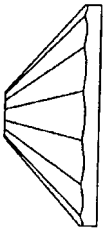

1.5

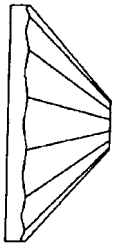

1.6

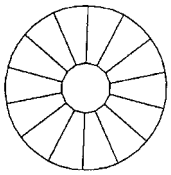

2.1

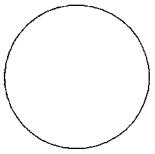

2.2

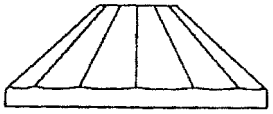

2.3

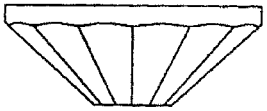

2.4

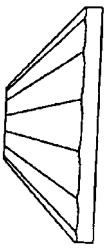

2.5

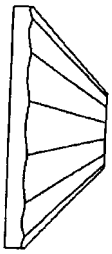

2.6

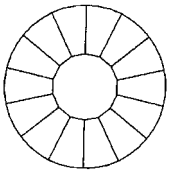

3.1

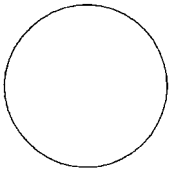

3.2

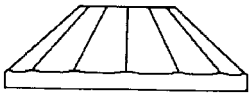

3.3

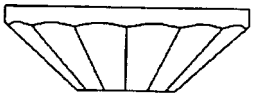

3.4

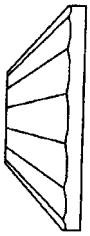

3.5

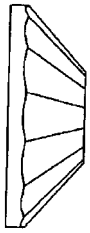

3.6

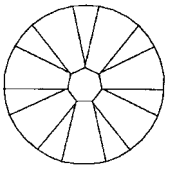

4.1

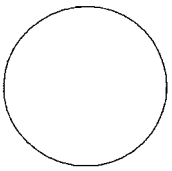

4.2

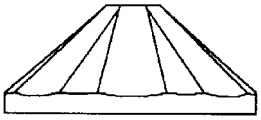

4.3

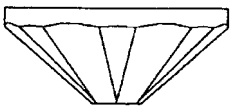

4.4

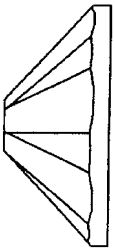

4.5

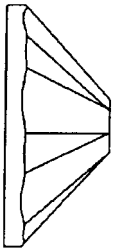

4.6

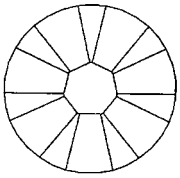

5.1

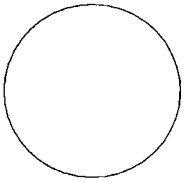

5.2

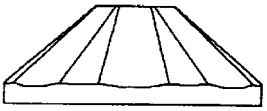

5.3

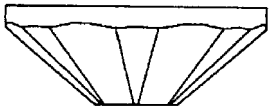

5.4

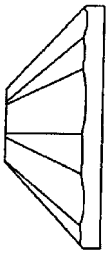

5.5

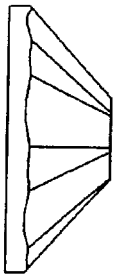

5.6

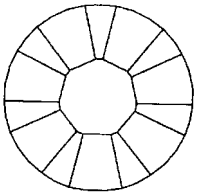

6.1

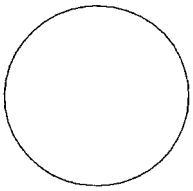

6.2

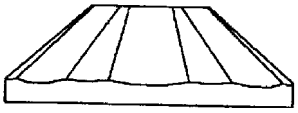

6.3

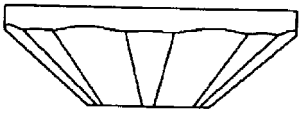

6.4

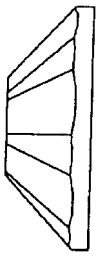

6.5

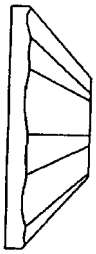

6.6

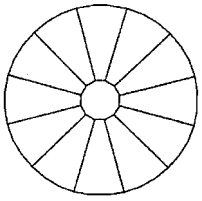

7.1

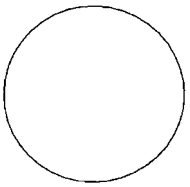

7.2

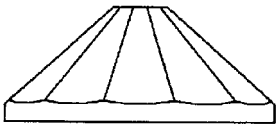

7.3

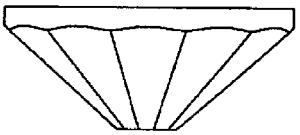

7.4

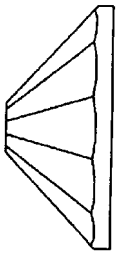

7.5

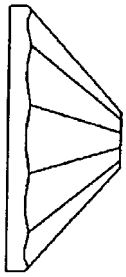

7.6

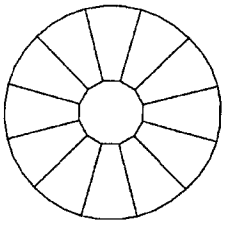

8.1

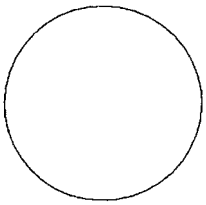

8.2

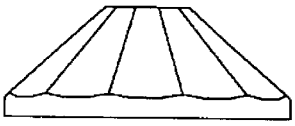

8.3

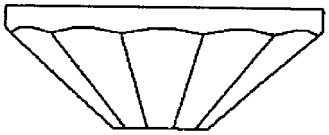

8.4

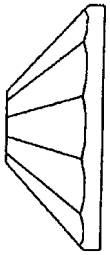

8.5

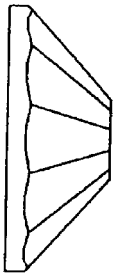

8.6

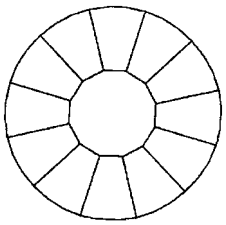

9.1

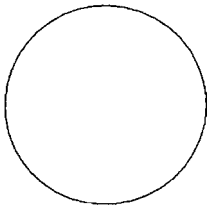

9.2

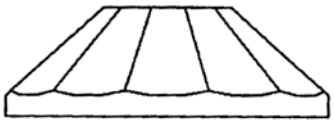

9.3

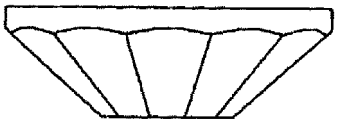

9.4

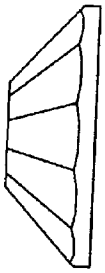

9.5

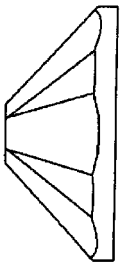

10.5

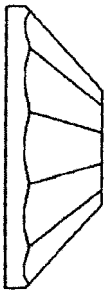

9.6

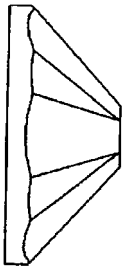

10.6

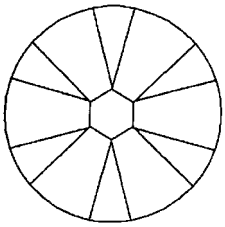

10.1

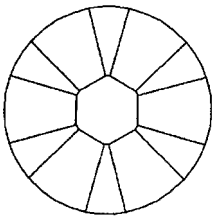

11.1

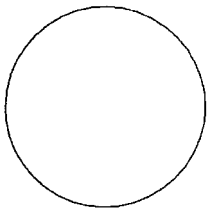

10.2

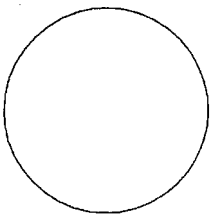

11.2

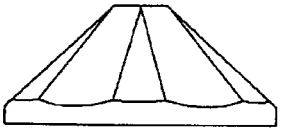

10.3

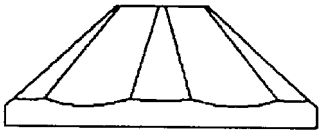

11.3

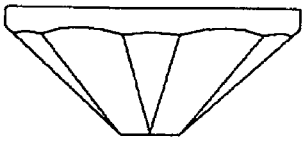

10.4

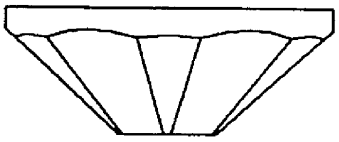

11.4

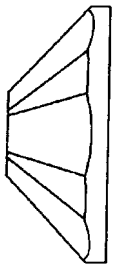

11.5

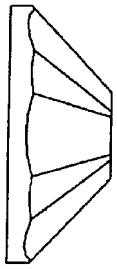

11.6

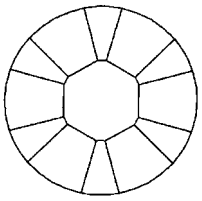

12.1

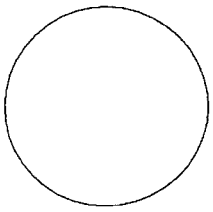

12.2

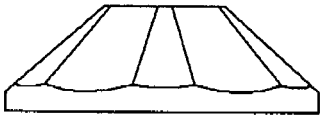

12.3

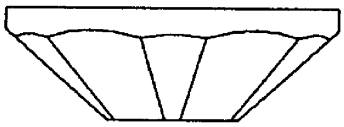

12.4

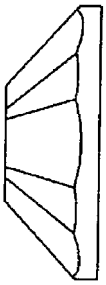

12.5

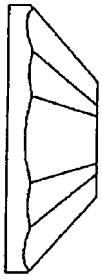

12.6

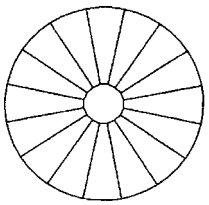

13.1

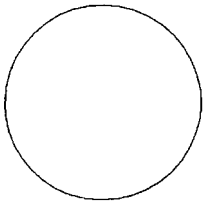

13.2

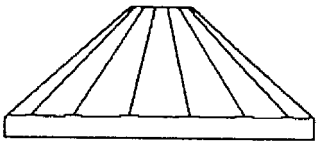

13.3

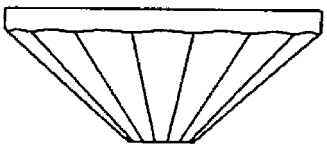

13.4

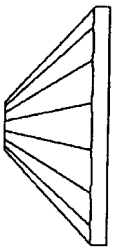

13.5

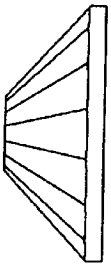

14.5

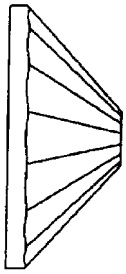

13.6

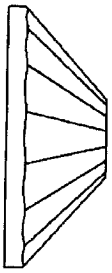

14.6

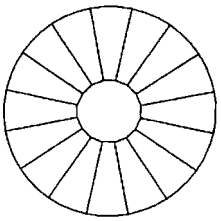

14.1

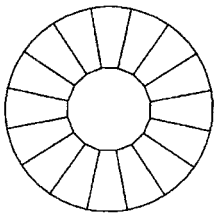

15.1

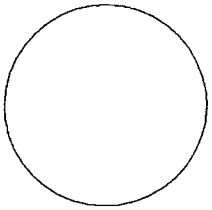

14.2

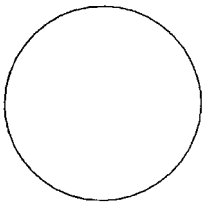

15.2

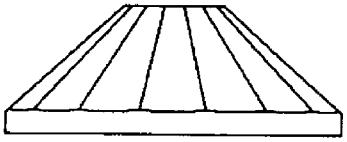

14.3

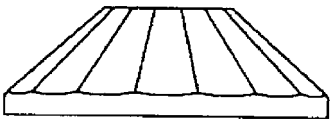

15.3

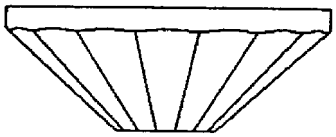

14.4

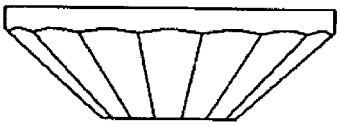

15.4

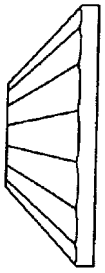

15.5

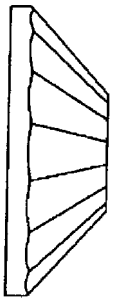

15.6

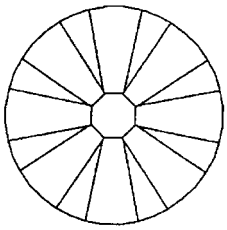

16.1

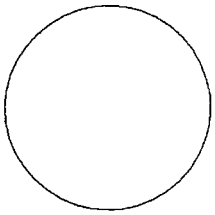

16.2

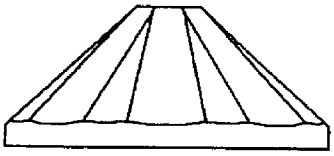

16.3

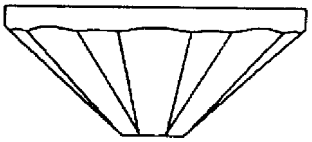

16.4

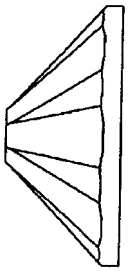

16.5

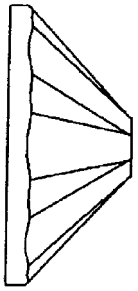

16.6

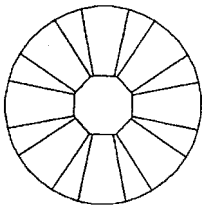

17.1

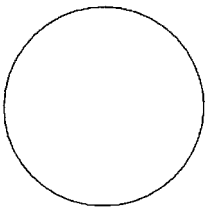

17.2

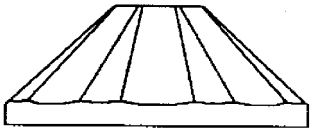

17.3

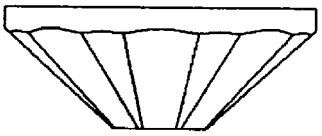

17.4

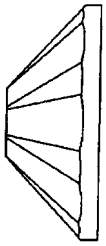

17.5

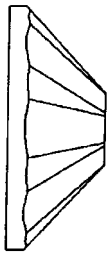

17.6

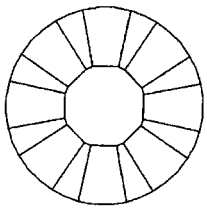

18.1

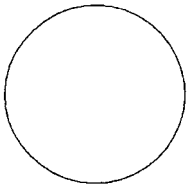

18.2

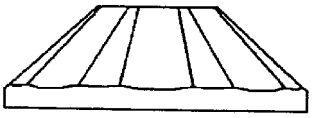

18.3

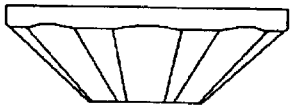

18.4

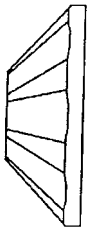

18.5

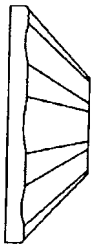

18.6

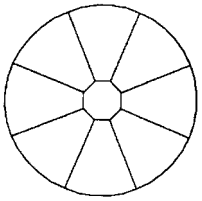

19.1

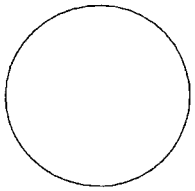

19.2

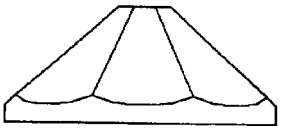

19.3

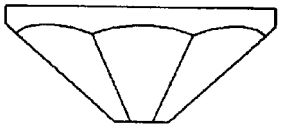

19.4

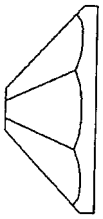

19.5

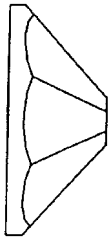

19.6

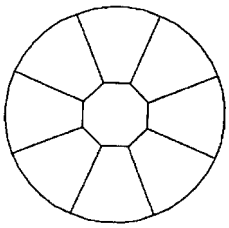

20.1

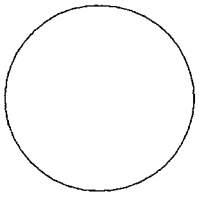

20.2

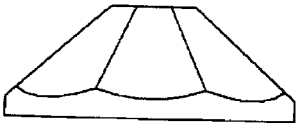

20.3

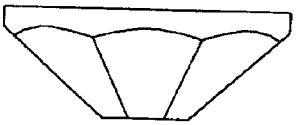

20.4

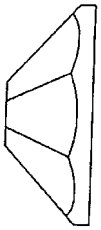

20.5

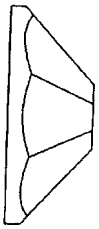

20.6

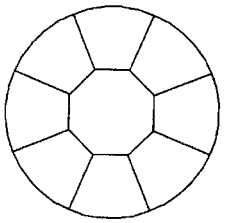

21.1

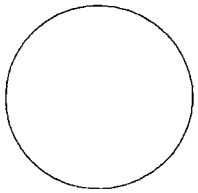

21.2

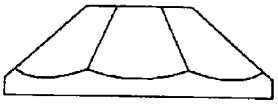

21.3

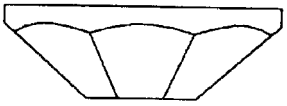

21.4

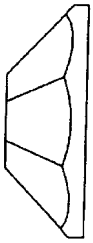

21.5

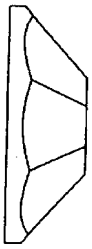

21.6

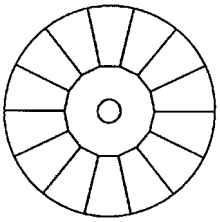

22.1

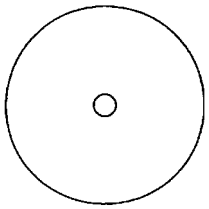

22.2

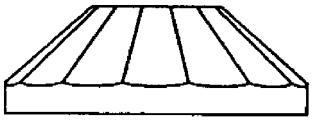

22.3

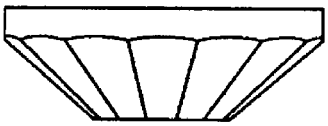

22.4

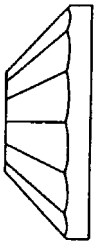

22.5

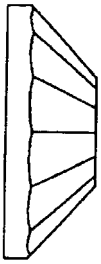

22.6

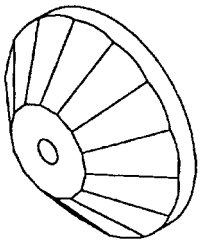

22.7

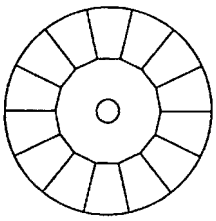

23.1

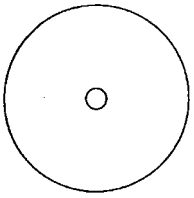

23.2

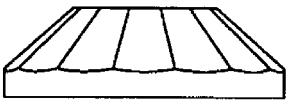

23.3

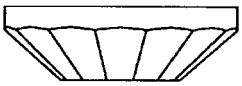

23.4

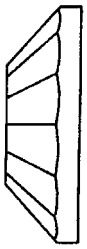

23.5

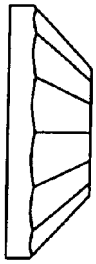

23.6

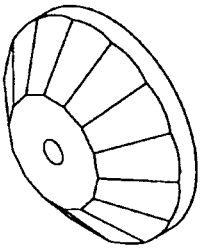

23.7

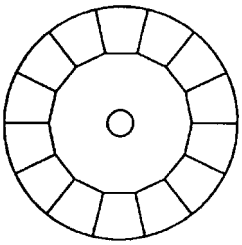

24.1

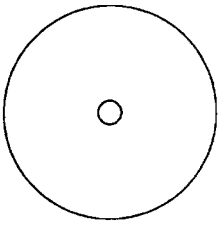

24.2

24.3

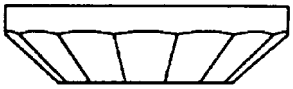

24.4

24.5

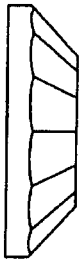

24.6

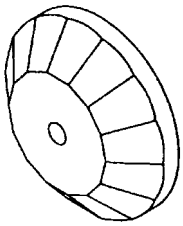

24.7

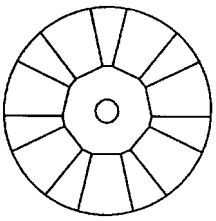

25.1

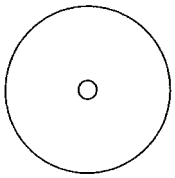

25.2

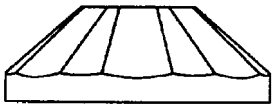

25.3

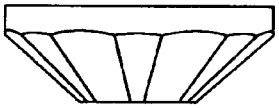

25.4

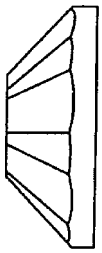

25.5

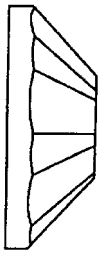

25.6

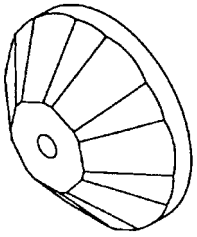

25.7

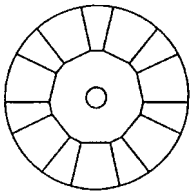

26.1

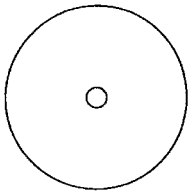

26.2

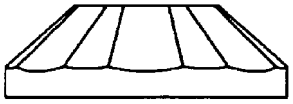

26.3

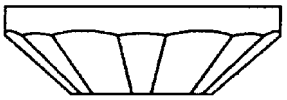

26.4

26.5

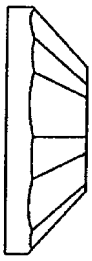

26.6

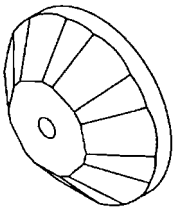

26.7

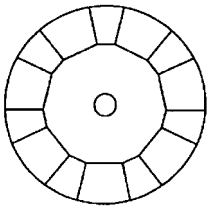

27.1

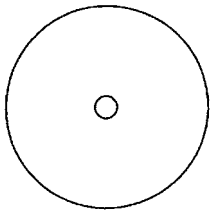

27.2

27.3

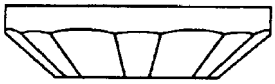

27.4

27.5

27.6

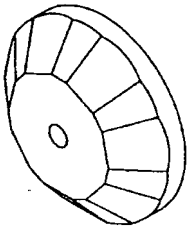

27.7

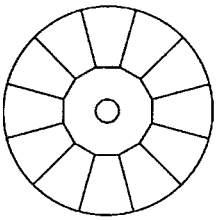

28.1

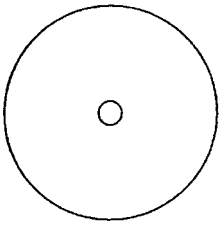

28.2

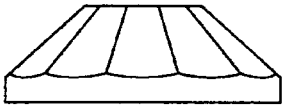

28.3

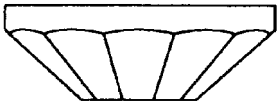

28.4

28.5

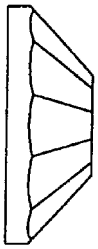

28.6

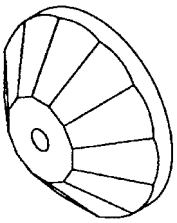

28.7

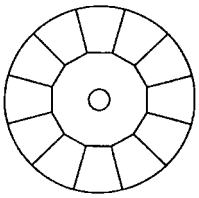

29.1

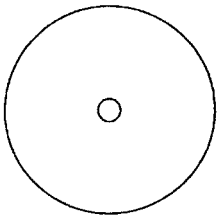

29.2

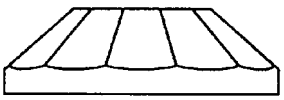

29.3

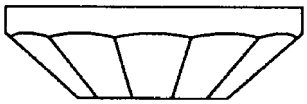

29.4

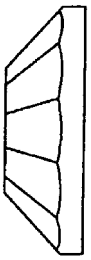

29.5

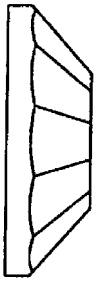

29.6

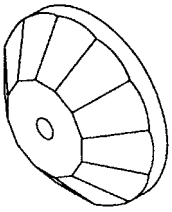

29.7

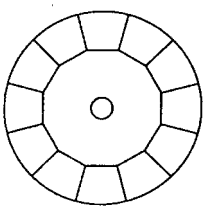

30.1

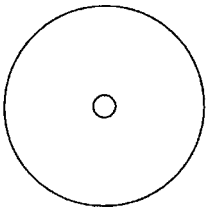

30.2

30.3

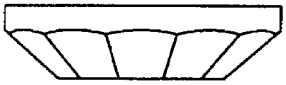

30.4

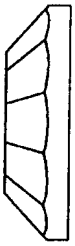

30.5

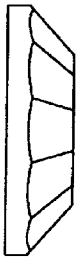

30.6

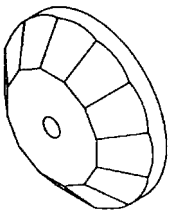

30.7

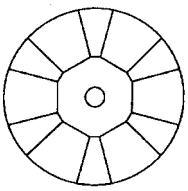

31.1

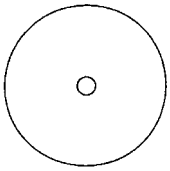

31.2

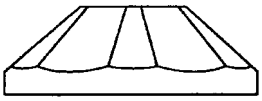

31.3

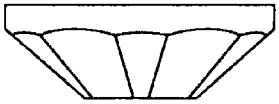

31.4

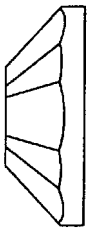

31.5

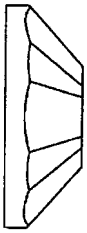

31.6

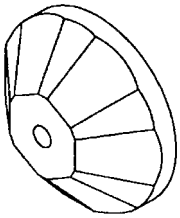

31.7

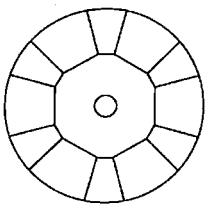

32.1

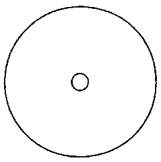

32.2

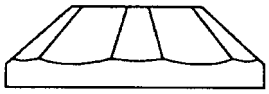

32.3

33.3

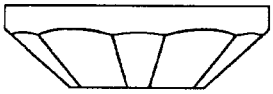

32.4

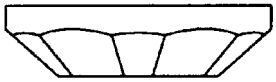

33.4

32.5

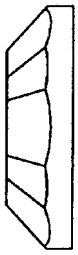

33.5

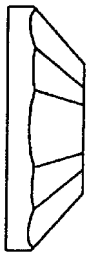

32.6

33.6

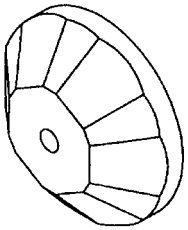

32.7

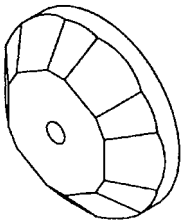

33.7

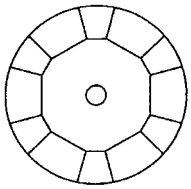

33.1

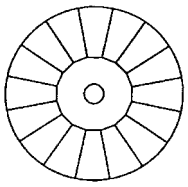

34.1

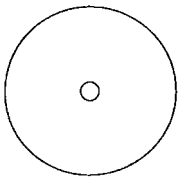

33.2

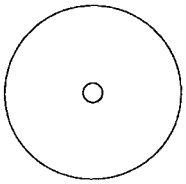

34.2

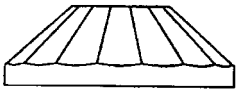

34.3

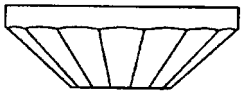

34.4

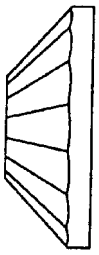

34.5

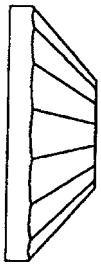

34.6

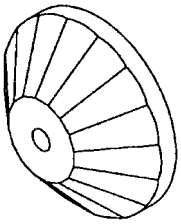

34.7

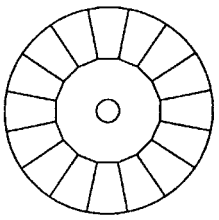

35.1

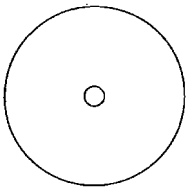

35.2

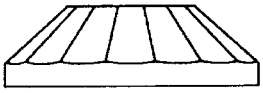

35.3

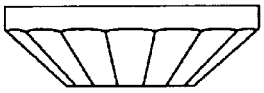

35.4

35.5

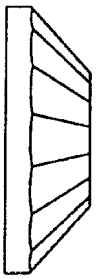

35.6

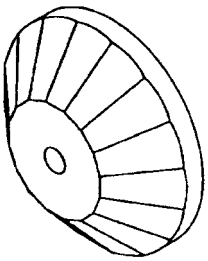

35.7

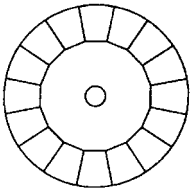

36.1

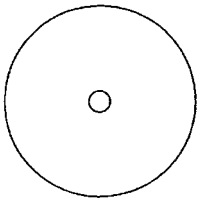

36.2

36.3

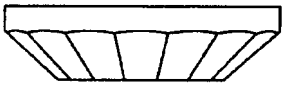

36.4

36.5

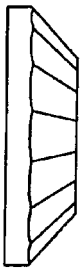

36.6

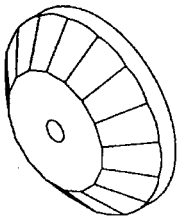

36.7

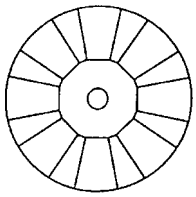

37.1

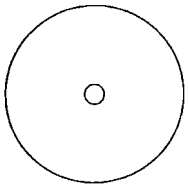

37.2

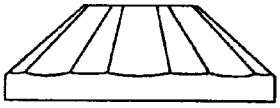

37.3

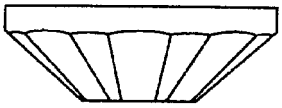

37.4

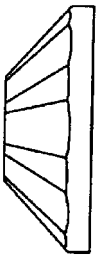

37.5

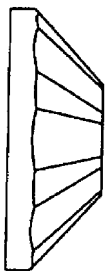

37.6

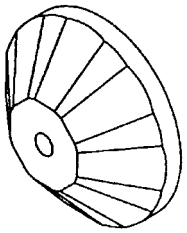

37.7

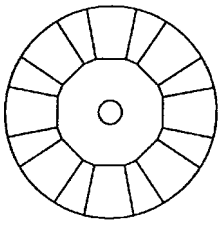

38.1

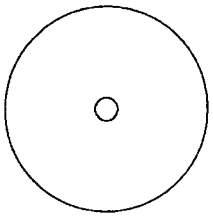

38.2

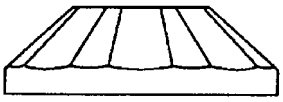

38.3

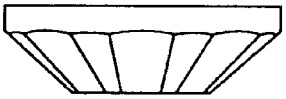

38.4

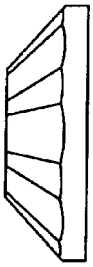

38.5

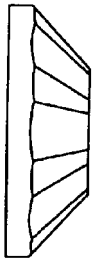

38.6

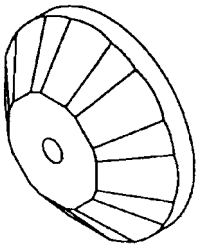

38.7

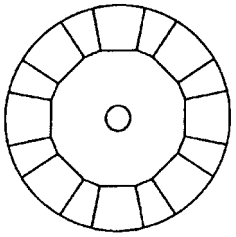

39.1

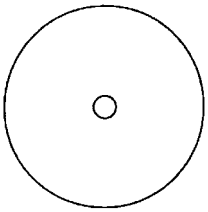

39.2

39.3

39.4

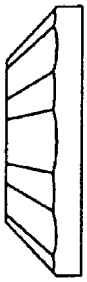

39.5

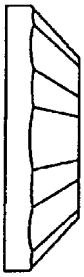

39.6

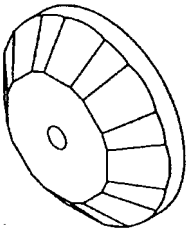

39.7

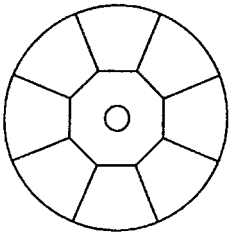

40.1

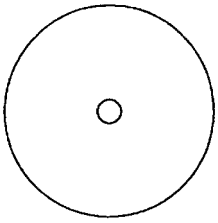

40.2

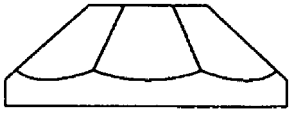

40.3

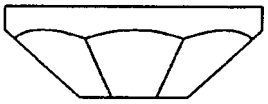

40.4

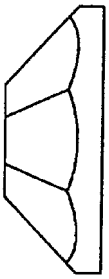

40.5

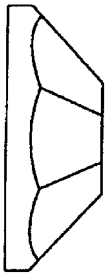

40.6

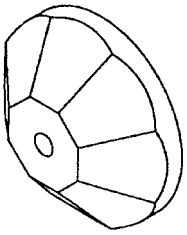

40.7

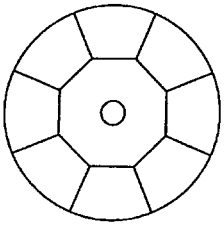

41.1

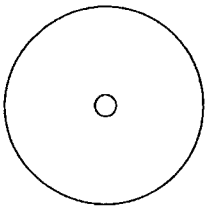

41.2

41.3

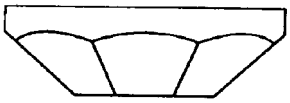

41.4

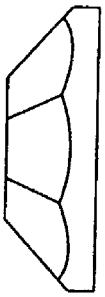

41.5

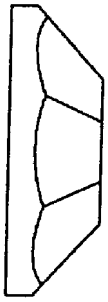

41.6

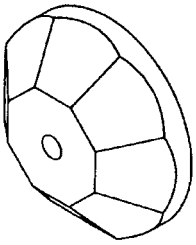

41.7

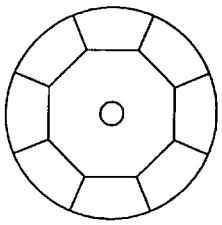

42.1

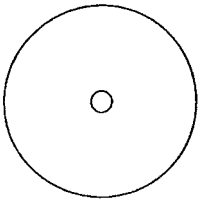

42.2

42.3

42.4

42.5

42.6

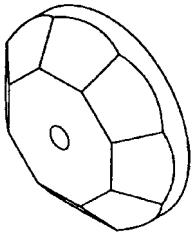

42.7

8 (51) 12/08.03
(11) 26902
(15) 4.6.2004
(18) 1.10.2008
(21) 177-2003
(22) 1.10.2003
(24) 4.6.2004
(45) 3.8.2004
(72) Klein Štefan, doc.Ing.,akad.sochár, Nitra, SK; Maník Radovan, Ing., Banská Bystrica, SK;
(73) SlovBus, a. s., Nové Mesto nad Váhom, SK;
(54) Autobus
Určenie výrobku: Výrobok, v ktorom je dizajn stelesnený, je určený ako dopravný prostriedok na prepravu osôb - autobus.
(28) 1
(55)

1.1

1.2

1.3

1.4

1.5

1.6

---

8 (51) 12/13.10
(11) 26918
(15) 22.6.2004
(18) 31.12.2008
(21) 242-2003
(22) 31.12.2003
(24) 22.6.2004
(45) 3.8.2004
(72) Štepiga Jozef, Ing., Zvolenská Slatina, SK; Škoda Dušan, Ing., Zvolen, SK;
(73) WAY INDUSTRY, a. s., Krupina, SK;
(74) Regina Ivan, Ing., Košice, SK;
(54) Vidly na guľatinu
Určenie výrobku: Vidly na guľatinu sú prídavným zariadením najmä k šmykom riadenému nakladaču a slúžia na manipuláciu s drevnou hmotou, či už v tvare guľatiny, alebo štiepanej metrovice. Je to mechanická konštrukcia s hydraulickým ovládaním jednotlivých členov.
(28) 1

(55)

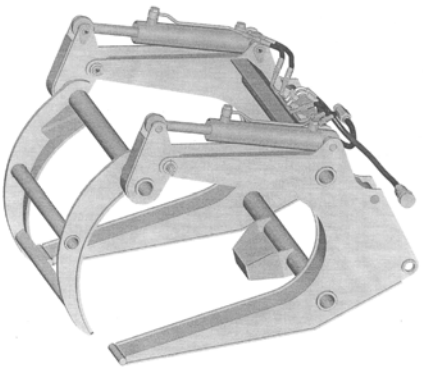

1.1

---

8 (51) 12/15.01
(11) 26906
(15) 4.6.2004
(18) 4.12.2008
(21) 226-2003
(22) 4.12.2003
(24) 4.6.2004
(45) 3.8.2004
(72) Kotlas Ján, Ing., Púchov, SK; Žiačik Pavol, Ing., Púchov, SK; Rypák Martin, Ing., Púchov, SK;
(73) Matador, a. s., Púchov, SK;
(74) Mrenica Jaroslav, Ing., Púchov, SK;
(54) Dezén bežnej plochy plášťa MP 61
Určenie výrobku: Výrobkom, ktorým je dizajn stelesnený, je dezén bežnej plochy plášťa, určený pre pneumatiky.
(28) 1
(55)

1.1

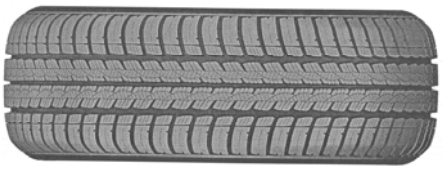

1.2

1.3

---

8 (51) 14/01.04
(11) 26909
(15) 18.6.2004
(18) 11.11.2008
(21) 211-2003
(22) 11.11.2003
(24) 18.6.2004
(31) 2003-16986, 2003-16987, 2003-18786, 2003-33612
(32) 12.5.2003, 12.5.2003, 27.5.2003, 6.10.2003
(33) JP, JP, JP, JP
(45) 3.8.2004
(72) Goto Teiyu, Tokyo, JP; Kanatani Masakazu, Tokyo, JP; Yasutomi Hiroshi, Tokyo, JP;
(73) Sony Computer Entertainment Inc., Tokyo 107-0062, JP;
(74) ROTT, RŮŽIČKA & GUTTMANN, v. o. s., Bratislava, SK;
(54) Diskový zásobník, operačná a kontrolná jednotka, diaľkový ovládač
Určenie výrobku: Dizajny č. 1 a 2
Diskový zásobník sa používa na zahrnutie diskovej pamäte, ako je počítačový program uložený na CD zahrnujúci softvér videohier a je prispôsobený na vloženie do disketovej jednotky počítača, prehrávača videohier, atď.
Dizajn č. 3
Operačná a kontrolná jednotka môže byť používaná ako prehrávač videohier, hlavná časť počítača, ktorá, napríklad, môže byť napojená na internet, CD prehrávač, DVD prehrávač, DVD rekordér, atď.
Dizajn č. 4
Diaľkový ovládač sa používa na obsluhu alebo riadenie rôznych elektronických zariadení, hlavne operačnej a kontrolnej jednotky zahrnujúcej prehrávač videohier, CD prehrávač, DVD prehrávač, DVD rekordér a hlavnú časť počítača, ktorá môže byť napojená na internet.
(28) 4
(55)

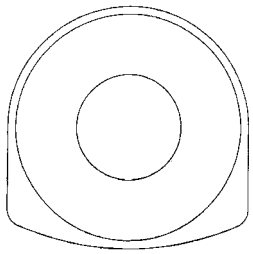

1.1

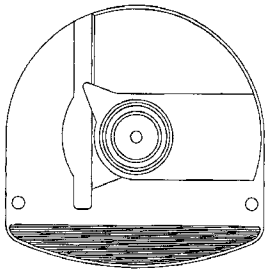

1.2

1.3

1.4

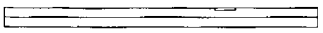

1.5

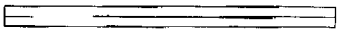

1.6

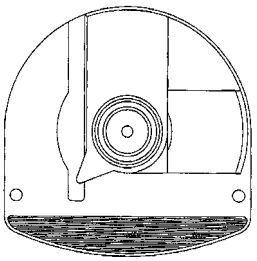

1.7

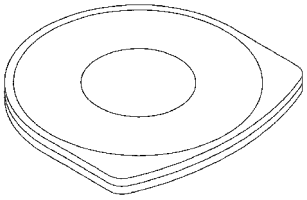

1.8

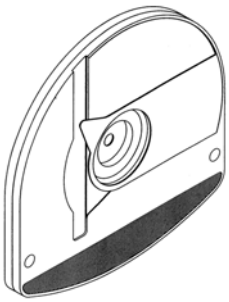

1.9

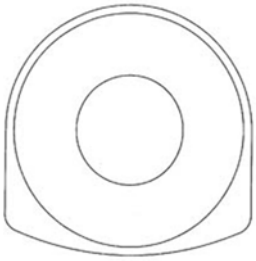

2.1

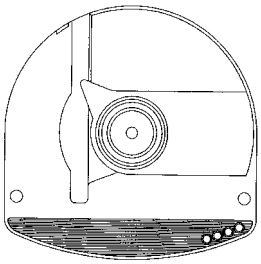

2.2

2.3

2.4

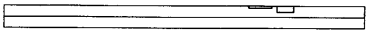

2.5

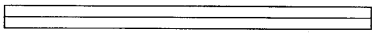

2.6

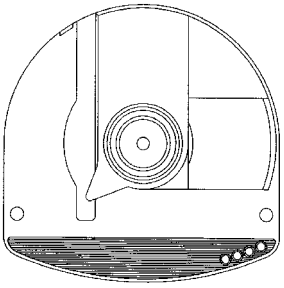

2.7

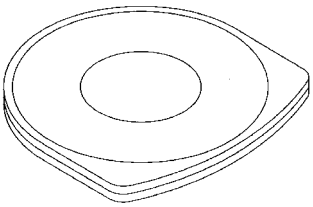

2.8

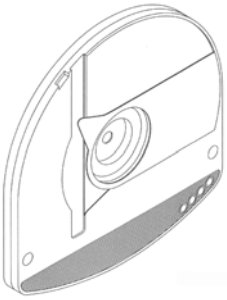

2.9

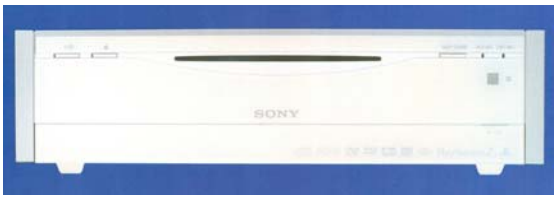

3.1

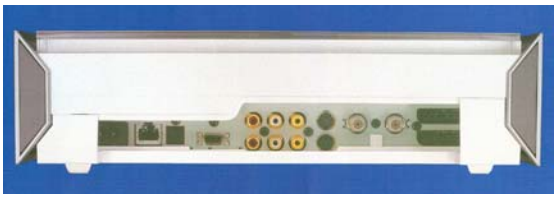

3.2

3.3

3.4

3.5

3.6

3.7

3.8

3.9

3.10

3.11

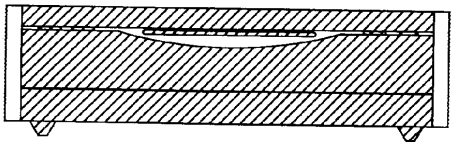

3.12

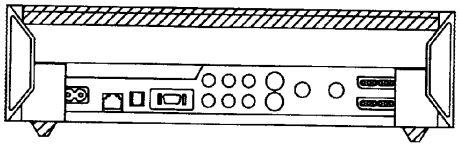

3.13

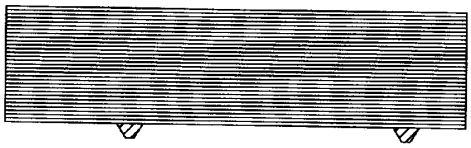

3.14

3.15

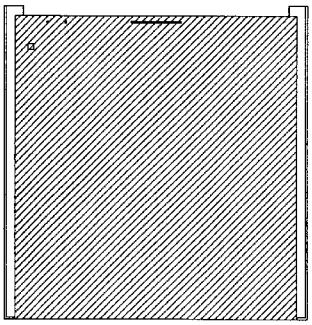

3.16

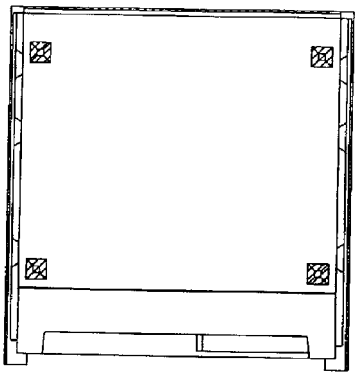

3.17

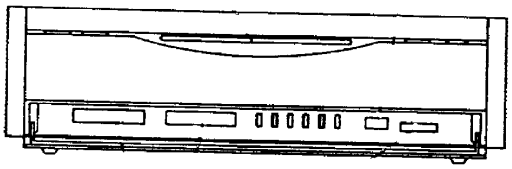

3.18

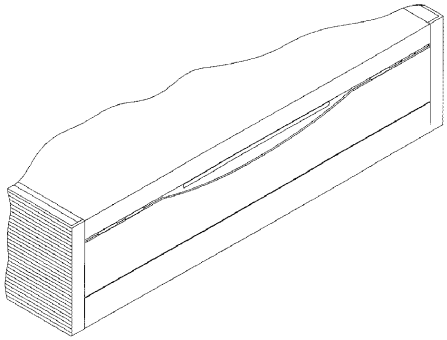

3.19

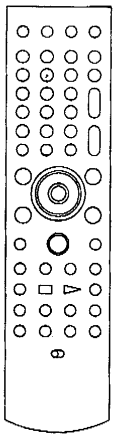

4.1

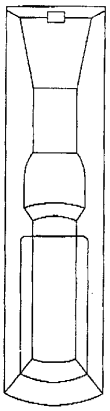

4.2

4.3

4.4

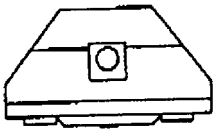

4.5

4.6

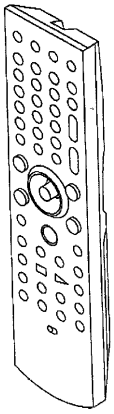

4.7

---

8 (51) 19/04.01
(11) 26908
(15) 4.6.2004
(18) 12.5.2008
(21) 78-2003
(22) 12.5.2003
(24) 4.6.2004
(45) 3.8.2004
(72) Čermák Igor, Ing., Bratislava, SK;
(73) LOGI & CA, s. r. o., Bratislava, SK;
(74) Šujanová Mária, Ing., Bratislava, SK;
(54) Hlavička publikácie
Určenie výrobku: Zobrazené dizajny sú určené na periodickú alebo neperiodickú publikáciu, slúžiacu na informačné a reklamné účely.
(28) 2
(55)

1.1

2.1

---

8 (51) 21/01.06
(11) 26913
(15) 22.6.2004
(18) 17.12.2008
(21) 237-2003
(22) 17.12.2003
(24) 22.6.2004
(45) 3.8.2004
(72) Burda Zdeněk, Ing., Bratislava, SK;
(73) BURDA TOYS, s. r. o., Bratislava, SK;
(74) Beleščák Ladislav, Ing., Piešťany, SK;
(54) Plyšová hračka
Určenie výrobku: Výrobok, v ktorom je dizajn stelesnený alebo na ktorom je použitý, je určený najmä pre deti ako plyšová hračka na hranie, prípadne tiež na vystavenie ako dekoratívny predmet, ktorý stvárňuje postavičku chlapca.
(28) 1
(55)

1.1

1.2

1.3

1.4

---

8 (51) 21/01.08
(11) 26912
(15) 22.6.2004
(18) 17.12.2008
(21) 236-2003
(22) 17.12.2003
(24) 22.6.2004
(45) 3.8.2004
(72) Burda Zdeněk, Ing., Bratislava, SK;
(73) BURDA TOYS, s. r. o., Bratislava, SK;
(74) Beleščák Ladislav, Ing., Piešťany, SK;
(54) Detská skladačka
Určenie výrobku: Výrobok, v ktorom je dizajn stelesnený alebo na ktorom je použitý, je určený najmä pre deti ako rôznofarebná zostava viacerých veľkostí písmen a číslic na postupné ukladanie do zodpovedajúcich otvorov.
(28) 3

(55)

1.1

1.2

1.3

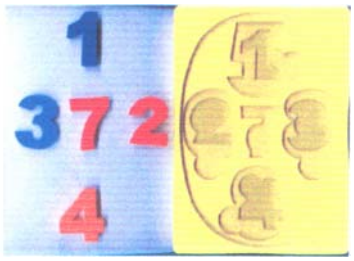

1.4

2.1

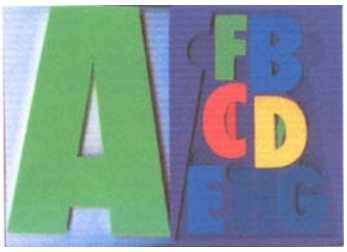

2.2

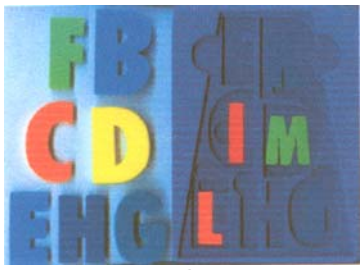
2.3

2.4

3.1

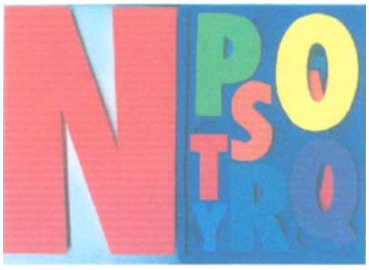
3.2

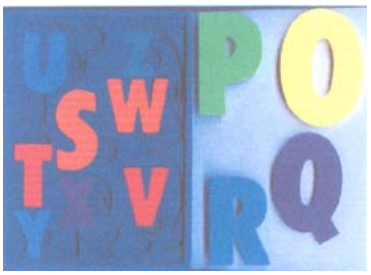
3.3

3.4

8 (51) 21/01.08
(11) 26916
(15) 22.6.2004
(18) 29.12.2008
(21) 240-2003
(22) 29.12.2003
(24) 22.6.2004
(45) 3.8.2004
(72) Burda Zdeněk, Ing., Bratislava, SK;
(73) NATEX, spol. s r. o., Bratislava, SK;
(74) Beleščák Ladislav, Ing., Piešťany, SK;
(54) Pyramídová skladačka
Určenie výrobku: Výrobok, v ktorom je dizajn stelesnený alebo na ktorom je použitý, je určený najmä pre deti ako rôznofarebná zostava viacerých kociek na postupné ukladanie do rôznych útvarov.
(28) 1
(55)

1.1

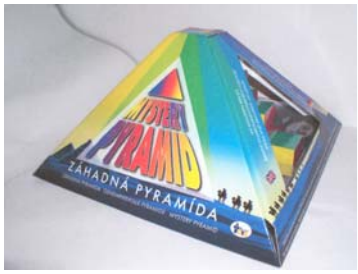

1.2

1.3

1.4

8 (51) 24/04.02
(11) 26915
(15) 22.6.2004
(18) 23.12.2008
(21) 239-2003
(22) 23.12.2003
(24) 22.6.2004
(45) 3.8.2004
(72) Pikner Tomáš, Ing., Zlín, CZ;
(73) ORTEX, s. r. o., Zlín, CZ;
(74) Filípek Ján, Ing., Bratislava, SK;
(54) Ortéza na fixáciu acromioclaviculárneho kĺbu
Určenie výrobku: Výrobky, na ktoré sa ochrana vzťahuje, sú určené pre zdravotníctvo.
(28) 1
(55)

1.1

1.2

---

8 (51) 25/02.01
(11) 26903
(15) 4.6.2004
(18) 6.10.2008
(21) 181-2003
(22) 6.10.2003
(24) 4.6.2004
(45) 3.8.2004
(72) Šulik Juraj, Stará Ľubovňa, SK; Stanek Branislav, Stará Ľubovňa, SK;
(73) Juraj Šulik - SOLIDSTAV, Stará Ľubovňa, SK;
(74) Lobodová Dagmar, Ing., Košice, SK;
(54) Profil okenných rámov a okenných krídel
Určenie výrobku: Profil okenných rámov a krídel podľa prihlášky dizajnu je určený na použitie pre všetky druhy presklenných okien a dvier obytných a pracovných priestorov a je vyriešením prepojenia obytných alebo pracovných priestorov s vonkajším, a to najmä prírodným prostredím.
(28) 1
(55)

1.1

---

8 (51) 28/03.03
(11) 26907
(15) 4.6.2004
(18) 4.12.2008
(21) 227-2003
(22) 4.12.2003
(24) 4.6.2004
(31) 3013046
(32) 6.6.2003
(33) GB
(45) 3.8.2004
(72) Dibnah Carl, Victoria Dock, Hull, GB; McLeish Andrew Robert, Sheffield, GB; L´Hoste Jean--Francois, Le Codray, FR;
(73) Reckitt Benckiser (UK) Limited, Slough, Berkhire, SL1 3UH, GB;
(74) Žovicová Viera, Mgr., Bratislava, SK;
(54) Nástroj majúci holiacu hlavu bez ostria
Určenie výrobku: Nástroj, v ktorom je dizajn stelesnený alebo na ktorom bude použitý, je určený ako nástroj na holenie bez ostria v kombinácií s depilačným prípravkom na odstránenie vlasov a ochlpenia z povrchu pokožky používateľa.
(28) 3
(55)

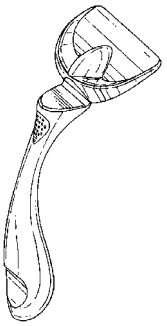

1.1

1.2

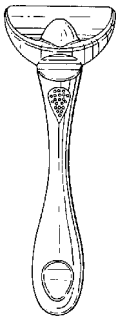

1.3

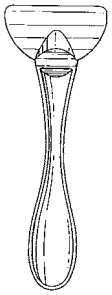

1.4

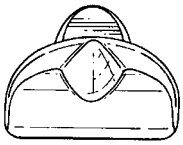

1.5

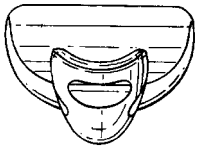

1.6

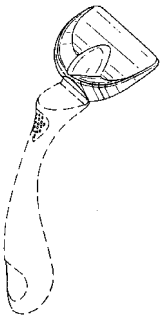

2.1

2.2

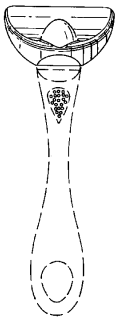

2.3

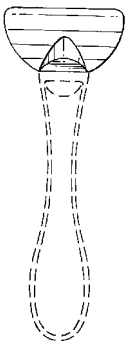

2.4

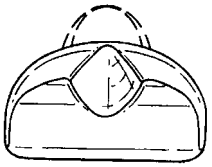

2.5

2.6

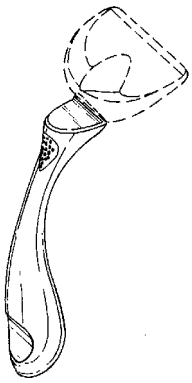

3.1

3.2

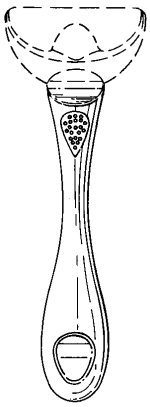

3.3

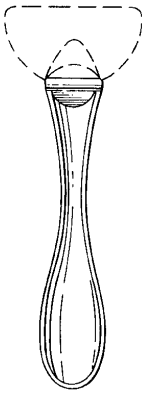

3.4

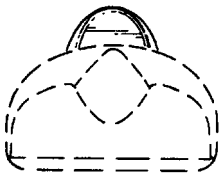

3.5

3.6

(51)	(11)	(51)	(11)	(51)	(11)	(51)	(11)
01/01.01	26911	09/01.01	26900	12/13.10	26918	21/01.08	26916
04/02.01	26914	09/01.01	26904	12/15.01	26906	21/01.08	26912
08/08.02	26910	09/01.03	26905	14/01.04	26909	24/04.02	26915
08/08.03	26917	11/01.06	26901	19/04.01	26908	25/02.01	26903
09/01.01	26899	12/08.03	26902	21/01.06	26913	28/03.03	26907

MK4Q Zaniknuté zapísané dizajny uplynutím doby platnosti

(11)	Dátum zániku	(11)	Dátum zániku	(11)	Dátum zániku	(11)	Dátum zániku
24517	08.11.2003	25790	19.11.2003	25807	25.11.2003	25884	26.11.2003
25774	13.11.2003	25804	12.11.2003	25808	30.11.2003	25991	02.11.2003
25775	19.11.2003	25805	12.11.2003	25811	05.11.2003		
25779	27.11.2003	25806	16.11.2003	25812	11.11.2003		

MA4Q Zaniknuté zapísané dizajny vzdaním sa

(11)	Dátum zániku
26527	13.05.2004

ND4Q Predĺženie platnosti zapísaných dizajnov

(11)	(51)	(11)	(51)	(11)	(51)	(11)	(51)
24483	12/11.04	24496	09/01.04	24602	01/01.02	25924	01/01.01
24494	09/01.04	24569	09/01.04	25407	25/99.00	25944	08/08.03
24495	09/01.04	24570	09/01.04	25906	02/02.04		

7 (51) 01/01.01
(11) 25924
(15) 25.1.2000
(18) 11.6.2009
(21) 132-99
(22) 11.6.1999
(73) BARILLA ALIMENTARE S.p.A., Parma, IT;
(54) Sladký pekársky výrobok

---

7 (51) 01/01.02
(11) 24602
(15) 5.6.1995
(18) 28.6.2009
(21) 167-94
(22) 28.6.1994
(73) UNILEVER NV, AL Rotterdam, NL;
(54) Zmrzlina

---

7 (51) 02/02.04, 02/02.01
(11) 25906
(15) 12.1.2000
(18) 7.5.2009
(21) 96-99
(22) 7.5.1999
(73) HANTEX, spol. s r. o., Handlová, SK;
(54) Košele pre OZ SR

---

7 (51) 08/08.03
(11) 25944
(15) 22.2.2000
(18) 23.7.2009
(21) 153-99
(22) 23.7.1999
(73) ZEDEL (sociéte' anonyme), 38920 Crolles, FR;
(54) Blokovací prvok

---

7 (51) 09/01.04
(11) 24570
(15) 17.5.1995
(18) 13.6.2009
(21) 139-94
(22) 13.6.1994
(73) UNILEVER NV, AL Rotterdam, NL;
(54) Ovládač uzáveru

---

7 (51) 09/01.04
(11) 24495
(15) 16.3.1995
(18) 13.6.2009
(21) 141-94
(22) 13.6.1994
(73) UNILEVER NV, AL Rotterdam, NL;
(54) Fľaša

---

7 (51) 09/01.04
(11) 24569
(15) 17.5.1995
(18) 13.6.2009
(21) 138-94
(22) 13.6.1994
(73) UNILEVER NV, AL Rotterdam, NL;
(54) Ovládač uzáveru

---

7 (51) 09/01.04
(11) 24494
(15) 16.3.1995
(18) 13.6.2009
(21) 140-94
(22) 13.6.1994
(73) UNILEVER NV, AL Rotterdam, NL;
(54) Fľaša

---

7 (51) 09/01.04, 09/07.00
(11) 24496
(15) 16.3.1995
(18) 13.6.2009
(21) 142-94
(22) 13.6.1994
(73) UNILEVER NV, AL Rotterdam, NL;
(54) Ovládač uzáveru

---

7 (51) 12/11.04
(11) 24483
(15) 8.3.1995
(18) 30.5.2009
(21) 126-94
(22) 30.5.1994
(73) Hota Petr Ing., Ostrava - Poruba, CZ;
(54) Detská sedačka

---

7 (51) 25/99.00
(11) 25407
(15) 16.12.1997
(18) 17.6.2009
(21) 152-94
(22) 17.6.1994
(73) Plastika, a. s., Kroměříž, CZ;
(54) Cestné smerové stĺpiky

---

(51)	(11)	(51)	(11)	(51)	(11)	(51)	(11)
01/01.01	25924	08/08.03	25944	09/01.04	24570	12/11.04	24483
01/01.02	24602	09/01.04	24495	09/01.04	24494	25/99.00	25407
02/02.04	25906	09/01.04	24569	09/01.04	24496		

QB4Q Licenčné zmluvy registrované

(11) 26339
(21) 29-2001
(58) 2.6.2004
(73) BLIZNIAK Peter, Ing., Košťany nad Turcom, SK;
Nadobúdateľ: TURČAN DELTA, s. r. o., Košťany nad Turcom, SK;
Druh licencie: zmluvná nevýlučná
Dátum uzavretia licenčnej zmluvy: 15.4.2003
Dátum účinnosti voči tretím osobám: 2.6.2004

---

(11) 26856
(21) 192-2003
(58) 2.6.2004
(73) Blizniak Peter, Ing., Košťany nad Turcom, SK;
Nadobúdateľ: TURČAN DELTA, s. r. o., Košťany nad Turcom, SK;
Druh licencie: zmluvná nevýlučná
Dátum uzavretia licenčnej zmluvy: 30.3.2004
Dátum účinnosti voči tretím osobám: 2.6.2004

ČASŤ

OCHRANNÉ ZNÁMKY

Číselné kódy na označovanie bibliografických údajov (Štandard WIPO ST. 60)

(111) Číslo zápisu
(141) Dátum zániku
(151) Dátum zápisu
(156) Dátum obnovy
(180) Predpokladaný dátum uplynutia platnosti zápisu/obnovy
(210) Číslo prihlášky
(220) Dátum podania prihlášky
(310) Číslo prioritnej prihlášky
(320) Dátum podania prioritnej prihlášky
(330) Krajina alebo regionálna organizácia priority
(442) Dátum zverejnenia prihlášky po prieskume
(450) Dátum oznámenia o zápise ochrannej známky
(510) Zoznam tovarov a/alebo služieb, ak neboli zatriedené/bez použitia triedenia
(511) Medzinárodné triedenie tovarov a/alebo služieb, a/alebo zoznam zatriedených tovarov a/alebo služieb
(540) Reprodukcia známky
(551) Údaje o kolektívnej známke
(554) Trojrozmerná známka
(580) Dátum zápisu akejkoľvek transakcie v súvislosti s prihláškou alebo zápisom ochrannej známky do registra, napr. zmena majiteľa, zmena mena alebo adresy, zrieknutie sa známky atď. (účinnosť)
(591) Údaje o uplatňovaných farbách
(731) Meno a adresa prihlasovateľa (-ov)
(732) Meno a adresa majiteľa (-ov)
(740) Meno a adresa zástupcu (-ov)
(770) Meno a adresa predchádzajúceho prihlasovateľa (-ov) alebo majiteľa (-ov) (v prípade zmeny vlastníctva)
(771) Predchádzajúce meno alebo adresa prihlasovateľa (-ov) alebo majiteľa (-ov) (v prípade zmeny údajov)
(791) Meno a adresa držiteľa (-ov) licencie
(793) Podmienky a obmedzenia licencie
(800) Údaje o medzinárodnom zápise

Poznámka:
Číslo uvádzané pred kódom (511) znamená verziu Medzinárodného triedenia tovarov a služieb.

Zverejnené prihlášky ochranných známok

(210)	(210)	(210)	(210)
795-99	1237-2003	1897-2003	2119-2003
2270-2001	1242-2003	1898-2003	2122-2003
2272-2001	1246-2003	1899-2003	2130-2003
521-2002	1250-2003	1922-2003	2133-2003
526-2002	1251-2003	1923-2003	2134-2003
1359-2002	1257-2003	1924-2003	2151-2003
1599-2002	1259-2003	1925-2003	2198-2003
1600-2002	1260-2003	1926-2003	2257-2003
1698-2002	1278-2003	1927-2003	2258-2003
1710-2002	1296-2003	1928-2003	2259-2003
2441-2002	1297-2003	1929-2003	2260-2003
2910-2002	1300-2003	1930-2003	2261-2003
2922-2002	1301-2003	1931-2003	2266-2003
2934-2002	1302-2003	1932-2003	2267-2003
2935-2002	1303-2003	1933-2003	2301-2003
3159-2002	1305-2003	1934-2003	2303-2003
3160-2002	1306-2003	1935-2003	2304-2003
3199-2002	1307-2003	1936-2003	2305-2003
3310-2002	1345-2003	1966-2003	2306-2003
3559-2002	1346-2003	1971-2003	2307-2003
3560-2002	1423-2003	1972-2003	2308-2003
3561-2002	1424-2003	1973-2003	2309-2003
3609-2002	1488-2003	1983-2003	2311-2003
3671-2002	1489-2003	1986-2003	2312-2003
173-2003	1507-2003	1987-2003	2316-2003
200-2003	1520-2003	1993-2003	2317-2003
286-2003	1521-2003	1994-2003	2318-2003
288-2003	1522-2003	1995-2003	2320-2003
314-2003	1523-2003	1998-2003	2321-2003
359-2003	1526-2003	2008-2003	2322-2003
360-2003	1533-2003	2027-2003	2323-2003
394-2003	1534-2003	2028-2003	2324-2003
451-2003	1541-2003	2029-2003	2325-2003
452-2003	1542-2003	2041-2003	2326-2003
453-2003	1543-2003	2042-2003	2327-2003
456-2003	1544-2003	2043-2003	2337-2003
723-2003	1545-2003	2044-2003	2339-2003
727-2003	1605-2003	2049-2003	2410-2003
745-2003	1606-2003	2050-2003	2411-2003
752-2003	1607-2003	2051-2003	2412-2003
753-2003	1643-2003	2052-2003	2413-2003
754-2003	1644-2003	2053-2003	2415-2003
755-2003	1645-2003	2054-2003	2419-2003
756-2003	1663-2003	2055-2003	2420-2003
768-2003	1664-2003	2058-2003	2422-2003
770-2003	1671-2003	2063-2003	2431-2003
797-2003	1672-2003	2064-2003	2432-2003
863-2003	1678-2003	2065-2003	2433-2003
893-2003	1706-2003	2066-2003	2551-2003
894-2003	1773-2003	2067-2003	2553-2003
895-2003	1774-2003	2068-2003	2556-2003
920-2003	1775-2003	2069-2003	2561-2003
921-2003	1776-2003	2072-2003	2562-2003
1071-2003	1785-2003	2086-2003	2563-2003
1073-2003	1795-2003	2090-2003	2564-2003
1079-2003	1796-2003	2091-2003	2565-2003
1098-2003	1800-2003	2092-2003	2566-2003
1206-2003	1802-2003	2093-2003	2567-2003
1207-2003	1849-2003	2094-2003	2568-2003
1208-2003	1872-2003	2097-2003	2569-2003
1212-2003	1874-2003	2098-2003	2572-2003
1218-2003	1895-2003	2099-2003	2575-2003
1219-2003	1896-2003	2116-2003	2576-2003

(210)	(210)	(210)	(210)
2579-2003	2596-2003	1221-2004	1821-2004
2584-2003	2600-2003	1272-2004	1822-2004
2586-2003	2906-2003	1468-2004	1823-2004
2587-2003	2911-2003	1591-2004	1824-2004
2588-2003	2918-2003	1737-2004	1832-2004
2589-2003	2919-2003	1738-2004	1852-2004
2590-2003	2920-2003	1750-2004	1853-2004
2591-2003	2921-2003	1789-2004	1879-2004
2592-2003	2924-2003	1811-2004	1925-2004
2593-2003	723-2004	1819-2004	1926-2004
2595-2003	927-2004	1820-2004	2015-2004
			2049-2004

(210) 795-99
(220) 29.3.1999
7 (511) 29
(511) 29 - Maslo s rastlinným tukom, rastlinný tuk.
(540) ZLATÁ HANÁ
(731) Olma, a. s., Pavelkova 18, 772 34 Olomouc, CZ;
(740) Žovicová Viera, Mgr., Bratislava, SK;

---

(210) 2270-2001
(220) 27.7.2001
7 (511) 35, 36, 37, 42
(511) 35 - Reklama; obchodný manažment a podnikové poradenstvo; prieskum trhu.
36 - Sprostredkovatelia nehnuteľností; prenájom nehnuteľností; správa nehnuteľností; realitné kancelárie.
37 - Stavebníctvo, stavebný dozor, stavebné informácie.
42 - Inžinierska činnosť.
(540) BBC
(731) HB REAVIS GROUP, a. s., Plynárenská 1, 821 09 Bratislava, SK;

---

(210) 2272-2001
(220) 27.7.2001
7 (511) 35, 36, 37, 42
(511) 35 - Reklama; obchodný manažment a podnikové poradenstvo; prieskum trhu.
36 - Sprostredkovatelia nehnuteľností; prenájom nehnuteľností; správa nehnuteľností; realitné kancelárie.
37 - Stavebníctvo, stavebný dozor, stavebné informácie.
42 - Inžinierska činnosť.
(540) REAVIS
(731) HB REAVIS GROUP, a. s., Plynárenská 1, 821 09 Bratislava, SK;

---

(210) 521-2002
(220) 25.2.2002
8 (511) 41, 42, 43
(511) 41 - Organizovanie a vedenie seminárov a školení, vyučovanie a vzdelávanie.
42 - Architektonické poradenstvo (služby interiérového architekta).
43 - Prevádzkovanie reštaurácií a zariadení rýchleho občerstvenia, poskytovanie reštauračných služieb a služieb rýchleho občerstvenia.
(540) McCAFE
(731) McDonald's Corporation, One McDonald's Plaza, Oak Brook, Illinois 60523, US;
(740) Ondruš Ján, JUDr., Bratislava, SK;

---

(210) 526-2002
(220) 14.3.2002
8 (511) 29, 30, 32, 33
(511) 29 - Mäso, ryby, hydina a zverina, mäsové extrakty, krokety, konzervované, sušené a tepelne spracované ovocie a zelenina, rôsoly, džemy, marmelády, ovocná dreň, ovocné šaláty, zeleninové šaláty, konzervované mäso, ryby, zelenina a ovocie, peľ ako potrava, výťažky z chalúh ako potrava, sójové bôby konzervované ako potrava, proteíny na ľudskú spotrebu, vývary, polievky, zeleninové šťavy na varenie, vajcia, mlieko, maslo, smotana, jogurt, syry a iné mliečne výrobky patriace do tejto triedy, jedlé oleje a tuky, prípravky na výrobu bujónov, vývarov, zemiakové lupienky, obložené misy založené na uvedených tovaroch, špeciality zo syrov.
30 - Káva, čaj, kakao, rastlinné prípravky ako kávové náhradky, kávovinové náhradky, kávové a kakaové nápoje, extrakty nie na lekárske účely, cukor, prírodné sladidlá, glukóza na ľudskú spotrebu, ryža, tapioka, ságo, cestoviny, krupica, múka a prípravky z obilnín, lupienky, vločky (obilninové), chlieb, pečivo, lístkové cesto, zákusky, buchty, koláče, palacinky, lievance, cukríky, cukrovinky, ľad, med, melasa, materinská kašička ako potrava pre ľudí, nie na lekárske použitie, aníz (semená), badián, sladové výťažky pre potraviny, ovocné omáčky, droždie, prášky do pečiva, soľ, horčica, ocot, omáčky (korenie), šalátové dresingy, kečupy, majonéza, koreniny, korenie,

chaluhy, vodné riasy, príchuti, zmrzliny, mandľové pasty, prídavky a prísady do potravín a nápojov s výnimkou esencií a éterických olejov, aróma do potravín, nealkoholických nápojov a sirupov, nutričné a potravinové doplnky patriace do tejto triedy a obohatené vitamínmi, minerálnymi a stopovými prvkami nie na lekárske účely, mliečne kakaové, kávové a čokoládové nápoje.
32 - Pivá, minerálne a sýtené vody a iné nealkoholické nápoje, ovocné nápoje a ovocné džúsy, paradajková šťava (nápoje), ovocné šťavy a koncentráty a nápoje z nich, zeleninové šťavy, energetické a iónové nápoje, srvátkové nápoje, sirupy a iné prípravky na prípravu nápojov, tablety a prášky na prípravu šumivých nápojov, príchuti na výrobu nápojov, prípravky na výrobu likérov.
33 - Alkoholické nápoje s výnimkou piva, aperitívy, destilované nápoje, likéry, liehové esencie, víno.

(540)

(731) UNIMAR, spol. s r. o., Hlavná 340, 900 41 Rovinka, SK;
(740) Guniš Jaroslav, Mgr., Bratislava, SK;

---

(210) 1359-2002
(220) 7.5.2002
8 (511) 16, 33, 35
(511) 16 - Tlačiarenské výrobky, tlačoviny, brožúry, prospekty, kalendáre, etikety, plagáty, časopisy, obaly na fľaše lepenkové alebo papierové; fotografie; papiernické výrobky; učebné a vyučovacie pomôcky s výnimkou prístrojov; etiketovacie strojčeky; vývesné štítky z papiera alebo lepenky.
33 - Vína všetkých druhov.
35 - Maloobchodná činnosť v oblasti nápojov.

(540)

(591) červená, šedá
(731) UNITED BRANDS, s. r. o., Petýrkova 3/1955, 140 00 Praha 4, CZ;
(740) ROTT, RŮŽIČKA & GUTTMANN, v. o. s., Bratislava, SK;

---

(210) 1599-2002
(220) 29.5.2002
8 (511) 9, 16, 35, 38, 39, 41, 42
(511) 9 - Počítačové programy nahrané; disky magnetické; kompaktné disky; optické kompaktné disky; nahrané operačné programy; nahrané programy obsluhujúce počítač; počítačový softvér vrátane nahraných i nenahraných nosičov zvukových a zvukovo-obrazových, ako aj periodických a neperiodických publikácií na dátových nosičoch.
16 - Periodické a neperiodické publikácie a tlačoviny; grafické reprodukcie; grafické zobrazenie; grafické znaky.
35 - Reklamná činnosť všetkých druhov vrátane poskytovania reklamného priestoru prostredníctvom internetu; reklama; spracovanie textov; rozširovanie reklamných oznamov; vydávanie a aktualizovanie reklamných materiálov; konzultačná a poradenská služba týkajúca sa uvedených služieb; uverejňovanie reklamných textov; vydávanie reklamných textov; vedenie kartoték v počítači; obchodné alebo podnikateľské informácie; vydávanie a aktualizovanie reklamných materiálov prostredníctvom svetovej informačnej telekomunikačnej siete (internet); sprostredkovanie zamestnania; personálne poradenstvo; psychologické poradenstvo pri výbere zamestnania; sprostredkovanie práce; poskytovanie informácií o sprostredkovaní zamestnania prostredníctvom internetu.
38 - Počítačová komunikácia; komunikácia pomocou počítačových terminálov; prenosy správ alebo obrázkov pomocou počítačov; elektronická pošta; poskytovanie prístupu na internetový server; poskytovanie prístupu do databáz na internete.
39 - Uchovávanie informácií.
41 - Vydávanie kníh; vydávanie textov s výnimkou reklamných alebo náborových; vydavateľská a nakladateľská činnosť s výnimkou vydávania reklamných a náborových textov; publikovanie na internete; vzdelávanie.
42 - Obnovovanie počítačových databáz; prenájom strojového času počítačových databáz; počítačové programovanie; tvorba softvéru; poradenstvo v oblasti počítačového hardvéru; grafický dizajn; prenájom času na prístup do počítačových databáz; prenájom počítačového softvéru; tvorba www stránok.

(540) www.profesia.sk
INTERAKTÍVNA BURZA PRÁCE
(731) Profesia, spol. s r. o., Obchodná 58, 811 06 Bratislava, SK;
(740) Holakovský Štefan, Ing., Bratislava, SK;

---

(210) 1600-2002
(220) 29.5.2002
8 (511) 9, 16, 35, 38, 39, 41, 42
(511) 9 - Počítačové programy nahrané; disky magnetické; kompaktné disky; optické kompaktné disky; nahrané operačné programy; nahrané programy obsluhujúce počítač; počítačový softvér vrátane nahraných i nenahraných nosičov zvukových a zvukovo-obrazových, ako aj periodických a neperiodických publikácií na dátových nosičoch.
16 - Periodické a neperiodické publikácie a tlačoviny; grafické reprodukcie; grafické zobrazenie; grafické znaky.
35 - Reklamná činnosť všetkých druhov vrátane poskytovania reklamného priestoru prostredníctvom internetu; reklama; spracovanie textov; rozširovanie reklamných oznamov; vydávanie a aktualizovanie reklamných materiálov; konzultačná a poradenská služba týkajúca sa uvedených slu-

žieb; uverejňovanie reklamných textov; vydávanie reklamných textov; vedenie kartoték v počítači; obchodné alebo podnikateľské informácie; vydávanie a aktualizovanie reklamných materiálov prostredníctvom svetovej informačnej telekomunikačnej siete (internet); sprostredkovanie zamestnania; personálne poradenstvo; psychologické poradenstvo pri výbere zamestnania; sprostredkovanie práce; poskytovanie informácií o sprostredkovaní zamestnania prostredníctvom internetu.
38 - Počítačová komunikácia; komunikácia pomocou počítačových terminálov; prenosy správ alebo obrázkov pomocou počítačov; elektronická pošta; poskytovanie prístupu na internetový server; poskytovanie prístupu do databáz na internete.
39 - Uchovávanie informácií.
41 - Vydávanie kníh; vydávanie textov s výnimkou reklamných alebo náborových; vydavateľská a nakladateľská činnosť s výnimkou vydávania reklamných a náborových textov; publikovanie na internete; vzdelávanie.
42 - Obnovovanie počítačových databáz; prenájom strojového času počítačových databáz; počítačové programovanie; tvorba softvéru; poradenstvo v oblasti počítačového hardvéru; grafický dizajn; prenájom času na prístup do počítačových databáz; prenájom počítačového softvéru; tvorba www stránok.

(540)

www.profesia.sk
INTERAKTÍVNA BURZA PRÁCE

(731) Profesia, spol. s r. o., Obchodná 58, 811 06 Bratislava, SK;
(740) Holakovský Štefan, Ing., Bratislava, SK;

---

(210) 1698-2002
(220) 5.6.2002
8 (511) 1, 2, 3, 4, 5, 6, 7, 8, 9, 10, 11, 12, 13, 14, 15, 16, 17, 18, 19, 20, 21, 22, 23, 24, 25, 26, 27, 28, 29, 30, 31, 32, 33, 34, 35, 36, 39, 41, 42, 43, 44, 45
(511) 1 - Chemikálie pre priemysel, vedu, fotografiu, poľnohospodárstvo, záhradníctvo, lesníctvo; pôdne hnojivá; chemické látky na konzervovanie potravín; rašelina ako hnojivo; substráty na pestovanie kvetín, drevín a zeleniny; lepidlá a spojivá používané v priemysle.
2 - Farby; fermeže; laky; ochranné prostriedky proti hrdzi a poškodeniu dreva; farbivá; moridlá; kovy vo forme fólií a práškov pre maliarov; dekoratérov, tlačiarov a umelcov; potravinárske farbivá.
3 - Bieliace a iné prípravky na pranie a čistenie bielizne; prípravky na čistenie, leštenie, odmasťovanie a brúsenie; mydlá; voňavkárske výrobky, éterické oleje; kozmetické prípravky; toaletné prípravky, dezodoranty na osobnú potrebu; šampóny; kozmetické prípravky do kúpeľa; vlasové vodičky; kozmetické farby; prípravky na čistenie zubov; sanitárne prípravky.
4 - Priemyselné oleje a tuky; mazacie oleje; prostriedky na pohlcovanie prachu; sviečky; lampové knôty.
5 - Farmaceutické, zverolekárske výrobky; dietetické látky prispôsobené na lekárske účely; potrava pre dojčatá; čaje s liečivými účinkami; vitamínové a minerálne potravinárske prípravky; náplasti; obväzový materiál; dezinfekčné prostriedky; prípravky na ničenie hmyzu a iných škodcov; fungicídy; herbicídy; hygienické výrobky na osobnú hygienu okrem toaletných potrieb; dezodoranty s výnimkou dezodorantov na osobnú potrebu.
6 - Stavebný materiál z kovu; kovové ploty; kovové dvere; kovové kľučky dverí; kovové okná; kovové brány; kovové žalúzie; kovové lišty; kovový stavbársky materiál; káble a drôty s výnimkou elektrických, z obyčajných kovov; železiarsky tovar; drobný železiarsky tovar; kľúče ako drobný železiarsky materiál; montážne kovové kľúče; bezpečnostné schránky; kovové schránky; kovové tabuľky na poznávacie značky; iné výrobky z kovov, ktoré nie sú zahrnuté v iných triedach.
7 - Ručné nástroje a náradie na iný než ručný pohon; elektrické a elektromechanické prístroje pre domácnosť a nástroje poháňané elektrickými motormi; umývačky riadu; pračky; sušičky bielizne; vysávače; papierové vrecká do vysávačov; elektrické prístroje na sekanie, mletie, lisovanie, krájanie, strihanie.
8 - Ručné nástroje a ručné náradie; nožiarsky tovar a príbory; britvy; žiletky; holiace strojčeky; luskáčiky s výnimkou luskáčikov z drahých kovov; kľúče (ručné nástroje); ručné kovové nástroje na manikúru a pedikúru; nožnice.
9 - Optické, meracie vážiace, signalizačné, kontrolné, záchranné, vzdelávacie prístroje, prístroje na nahrávanie, prenos, na reprodukciu zvuku alebo obrazu; magnetické nosiče údajov, záznamové disky; predajné automaty a mechanizmy prístrojov uvádzaných do činnosti vhodením mince; registračné pokladnice; počítacie stroje; zariadenia na spracovanie údajov a počítače; zariadenia na zábavu prispôsobené na použitie s televíznym prijímačom; tlačiarne k počítačom; fotoaparáty; kamery; hasiace prístroje; elektrické spájkovačky; žehličky; leštiče parkiet.
10 - Ortopedické pomôcky, ortopedická obuv; gumené hygienické pomôcky, lekárske prístroje a nástroje; vystužené obväzy a bandáže, tlakomery, teplomery na lekárske účely.
11 - Zariadenia na osvetľovanie a vykurovanie; zariadenia a prístroje na varenie, pečenie, chladenie, sušenie, vetranie; digestory; vodárenské a sanitárne zariadenia; klimatizačné zariadenia; elektrické a neelektrické zariadenia na vyhrievanie postelí, grily; ohrievacie rošty; elektrické ohrievacie podušky a prikrývky s výnimkou podušiek a prikrývok na lekárske účely; elektrické svetlá na vianočné stromčeky; elektrické žiarovky; tienidlá na lampy.
12 - Automobily; bicykle a ich súčasti; pumpy patriace do tejto triedy; kočíky; vozíky; autosedačky; autopoťahy; pneumatiky; výbava vozidiel.
13 - Pyrotechnika.

14 - Drahé kovy a ich zliatiny; výrobky z drahých kovov alebo výrobky pokované drahými kovmi, ktoré nie sú zahrnuté v iných triedach; šperky; drahokamy; hodinárske výrobky a iné chronometre; šperky a bižutéria; nádoby z drahých kovov alebo potiahnutých drahými kovmi; nádoby z drahých kovov na použitie v domácnosti.
15 - Hudobné nástroje.
16 - Papier; kartón; lepenka a výrobky z týchto materiálov, ktoré nie sú zahrnuté v iných triedach; tlačoviny; knihárske výrobky; fotografie; papiernický tovar a písacie potreby; lepidlá na papier a na použitie v domácnosti; potreby pre umelcov patriace do triedy 16; písacie stroje a kancelárske potreby okrem nábytku; kopírovacie stroje; vzdelávacie a učebné potreby; okrem prístrojov; školské potreby okrem prístrojov; plastikové fólie; obaly vrecúška a tašky ako obalové materiály alebo na uloženie tovaru; hracie karty; papierové obrúsky; papierové utierky; toaletný papier; samolepiaci papier.
17 - Baliace, tesniace a izolačné materiály; izolačné farby; ohybné rúry a hadice s výnimkou kovových; čalúnnické materiály a materiály na vypchávanie z gumy alebo plastov; kaučuk; guma; azbest a výrobky z týchto materiálov, ktoré nie sú zaradené v iných triedach.
18 - Koža a napodobeniny z kože; kožušiny; usne, koženky a výrobky z týchto materiálov nezahrnuté v iných triedach; kufre a cestovné tašky; kabelky; nákupné tašky; dáždniky; slnečníky; vychádzkové palice; biče.
19 - Nekovové stavebné materiály; nekovové dvere, okná, brány, balkóny, žalúzie s výnimkou kovových; drevo ako polotovar; trámy, fošne a dosky; dyhy; stavebné sklo; dlaždice a kachličky; parkety.
20 - Nábytok; zrkadlá; rámy na obrazy; kovový a záhradný nábytok; matrace; podušky; vešiaky na odevy; vešiačiky a háčiky na kľúče; výrobky z dreva, korku, trstiny, prútia, rohoviny, kostí, slonovinovej kosti, veľrybích kostíc, mušlí, panciera korytnačky, jantáru, perlete, sépiolitu a náhradiek týchto materiálov a výrobky z plastov, ktoré nie sú zahrnuté v iných triedach; poštovné schránky s výnimkou murovaných a kovových; záclonové tyče; schodišťové zábradlia; zátky s výnimkou kovových.
21- Domáce a kuchynské drobné ručné nástroje a náradia nezahrnuté v iných triedach; nádoby používané v domácnosti, okrem nádob z drahých kovov alebo potiahnutých drahými kovmi, hrebene; špongie a handry na čistenie; stojany na riad a nádoby; kefy; štetky a štetce, okrem maliarskych; materiály na výrobu kief; prostriedky a pomôcky na čistenie; oceľová vlna a drôtenky; výrobky zo skla, porcelánu a kameninové výrobky, ktoré nie sú zahrnuté v iných triedach; toaletné pomôcky.
22 - Povrazy; motúzy; siete; stany; markízy; baldachýny; nepremokavé plachty; celtovina; vrecia a vaky, ktoré nie sú zahrnuté v iných triedach; materiál na čalúnenie a vypchávanie, okrem gumy a plastov; surové textilné vlákna; markízy, motúzy a povrázky z prírodných alebo umelých textilných vlákien, papiera alebo plastov.
23 - Nite a priadze na textilné účely; tkaná vlna; tkaná bavlna; tkaný hodváb.
24 - Textílie a textilné výrobky, ktoré nie sú zahrnuté v iných triedach; posteľné prikrývky; posteľná bielizeň; obrusy s výnimkou papierových; textilné obrusy a obrúsky; uteráky a utierky, kusový textil na používanie v domácnosti, textilné tapety; záclony, vlaky.
25 - Oblečenie; odevy; obuv a pokrývky hlavy, ponožky a pančuchy; tričká; pulóvre; košele; svetre; klobúky, kabáty; čiapky, kravaty; nohavice; oblečenie z kože; opasky; plášte; saká; plavky, plážové oblečenie, sukne; šály; šatky, šilty; vesty; šiltovky, tréningová obuv, papuče, dreváky, zástery; župany.
26 - Galantérny tovar s výnimkou priadzí; čipky a výšivky; stuhy; stužky; pleteniny (látky); gombíky; háčiky a očká; špendlíky a ihly; krajčírske potreby; umelé kvety a rastliny.
27 - Koberce, predložky, rohože, rohožky, linoleum a iné podlahové krytiny; tapety, okrem textilných.
28 - Hry a hračky; telocvičné a športové potreby, ktoré nie sú zahrnuté v iných triedach; ozdoby dekorácie na vianočný stromček; rybárske náčinie; výbava pre rôzne druhy športov a hier.
29 - Mäso; ryby; hydina a zverina; mäsové výťažky; konzervované, sušené a tepelne spracované ovocie a zelenina; rôsoly; džemy; marmelády; konzervy s ovocím, rybami a zeleninou; ovocné pretlaky; vajcia; mlieko a mliečne výrobky; mliečne nápoje; jedlé oleje a tuky.
30 - Káva; čaj; kakao; cukor; ryža; kávové náhradky; múka a výrobky z obilia; obilniny určené na ľudskú spotrebu; chlieb; keksy; pekárske a cukrárske výrobky; cukrovinky, zmrzlina; med; kvasnice; prášky do pečiva; príchuti do potravín; melasový sirup; soľ; horčica; kečup; ocot; omáčky ako chuťové prísady; korenie; zmesi korenín a byliniek; kávové, kakaové a čokoládové nápoje; žuvačky, nie na lekárske účely.
31 - Poľnohospodárske, záhradkárske a lesné produkty a obilniny, ktoré nie sú zahrnuté v iných triedach; čerstvé ovocie a zelenina; semená; živé rastliny a kvety; sušené kvety; rašelina ako podstielka; potrava pre zvieratá, slad.
32 - Pivo; minerálne a sýtené vody a iné nealkoholické nápoje; ovocné nápoje a ovocné šťavy; sirupy a prípravky na výrobu nápojov.
33 - Alkoholické nápoje s výnimkou piva, víno.
34 - Tabak; cigarety; cigary; potreby pre fajčiarov; zápalky; zapaľovače pre fajčiarov.
35 - Poradenské služby v podnikovom manažmente pri predaji tovarov a služieb; poradenstvo a manažment pre podniky; dekorácia a aranžovanie výkladov; obchodný manažment, sprostredkovanie nákupu a predaja tovarov, reklama, organizovanie výstav na reklamné a obchodné účely; rozširovanie reklamných oznamov; predvádzanie tovaru; rozširovanie reklamných materiálov zákazníkom (letáky, prospekty, tlačivá, vzorky); zasielanie reklamných materiálov zákazníkom; vydávanie a aktualizovanie reklamných materiálov; distribúcia vzoriek; obchodný alebo podnikateľský prieskum; prenájom reklamných materiálov; uverejňovanie reklamných textov; vydávanie reklamných alebo náborových

textov; vzťahy s verejnosťou, televízna reklama; reklamné agentúry; organizovanie reklamných hier na propagáciu predaja; prieskum trhu; prieskum verejnej mienky; prenájom reklamných priestorov; prenájom reklamných plôch; podpora predaja (pre tretie osoby); spracovanie textov; ponuka, sprostredkovanie a výber tovaru prostredníctvom katalógu, marketing, pomoc pri podnikaní, podnikateľské informácie, overovanie obchodných transakcií, vykonávanie uskutočnenia obchodných transakcií, reklamná a inzertná činnosť prostredníctvom telefónnej dátovej alebo informačnej siete; poskytovanie informácií a iných informačných produktov reklamného charakteru; prenájom reklamných informačných a komunikačných miest; sprostredkovanie v obchodných vzťahoch; služby riadenia ľudských zdrojov (všetko spojené s nákupom a predajom nábytku, zariadenia, interiérového dekoračného tovaru pre dom a rodinu).
36 - Prenájom nehnuteľností, sprostredkovanie kúpy, predaja a prenájmu nehnuteľností; realitné kancelárie; správa nehnuteľností; obstarávanie služieb spojených so správou nehnuteľností, sprostredkovanie finančných služieb, oceňovanie (poistenie, bankovníctvo, nehnuteľnosti), finančný lízing, predaj na splátky; zmenárenské služby, úverové financovanie predaja; vydávanie kreditných kariet; služby finančného manažmentu a účtovníckych sústav a správa hotovosti, poistenie (všetko spojené s nákupom a predajom nábytku, zariadenia, interiérového dekoračného tovaru pre dom a rodinu).
39 - Distribúcia tovaru na dobierku, sprostredkovanie prepravy, skladovanie, prenájom skladov, prenájom garáží, prenájom automobilov, balenie tovaru, dovoz, doprava, doručovanie tovaru; preprava nábytku; prepravné služby; dočasné uskladnenie a dodávanie nábytku, zariadenia, interiérového dekoračného tovaru pre dom a rodinu a súvisiacich výrobkov; sprostredkovanie autobusovej, lodnej, vzdušnej, námornej a železničnej dopravy; preprava turistov; informácie o doprave a preprave; rezervácia dopravy; rezervácie miesteniek; rezervácie zájazdov; sprevádzanie turistov; organizovanie výletov; organizovanie ciest; turistické prehliadky; sprostredkovanie a poskytovanie cestovných služieb; sprostredkovanie prenájmu plavidiel, vozidiel a iných dopravných prostriedkov; služby poskytované výletnými loďami; poskytovanie pomoci pri doprave, turistické kancelárie s výnimkou kancelárií poskytujúcich rezerváciu hotelového ubytovania; sprevádzanie turistov; služby cestovnej kancelárie obsiahnuté v triede 39.
41 - Organizovanie vedomostných alebo zábavných súťaží, organizovanie kurzov, výcvikov a školení (manažérske služby); zverejňovanie textov, okrem reklamných; vydávanie textov s výnimkou reklamných alebo náborových; vydávanie časopisov, katalógov, novín a iných periodických publikácií; tvorba, požičiavanie, distribúcia videofilmov; sprostredkovanie kultúrnych a spoločenských podujatí; sprostredkovanie premietania filmov; prevádzkovanie kinosál; prevádzkovanie zábavných klubov; organizačné zabezpečenie výstav; prenájom videopások; rozmnožovanie nahraných nosičov zvukových a zvukovo-obrazových záznamov, sprostredkovanie služieb cestovných kancelárií; zverejňovanie a vydávanie kníh, revuí a magazínov, časopisov (všetko spojené s nákupom a predajom nábytku, zariadenia, interiérového dekoračného tovaru pre dom a rodinu); umelecké módne agentúry; informácie o možnostiach rozptýlenia a zábavy.
42 - Interiérová výzdoba; dekoračné služby, služby prenájmu a programovania počítačov; architektonické a stavebné poradenstvo; projektová činnosť; správa a využívanie práv duševného vlastníctva; návrhy a grafické služby každého druhu; priemyselný dizajn; umelecký dizajn.
43 - Služby barov; rýchle občerstvenie (bufety); hotelierske služby; kaviarne; prenájom prednáškových sál; prenájom prenosných stavieb; príprava a dodávka jedla na objednávku do domu; reštaurácie; samoobslužné reštaurácie; hotely; prenájom prechodného ubytovania; sprostredkovanie reštauračných a kaviarenských služieb; rezervácia hotelov; rezervácia penziónov; rezervácia prechodného ubytovania; ubytovacie kancelárie; sprostredkovanie hotelierskych služieb; zaobstarávanie ubytovania a stravovania v hoteloch, penziónoch, turistických a prázdninových táboroch, ubytovniach, na farmách a rekreačných zariadeniach.
44 - Aranžovanie kvetov; kadernícke salóny; salóny krásy; služby kvetinárske a darčekové; údržba trávnikov; záhradníctvo.
45 - Nočná stráž.

(540) **avion SHOPPING PARK**
(731) IKEA Bratislava, s. r. o., Ivanská cesta 18, 821 04 Bratislava, SK; Inter IKEA Centre Slovensko, s. r. o., Ivanská cesta 16, 821 04 Bratislava, SK;
(740) Brichtová Tatiana, JUDr., Bratislava, SK;

---

(210) 1710-2002
(220) 6.6.2002
(310) 179657
(320) 9.5.2002
(330) CZ
8 (511) 32, 33
(511) 32 - Energetické nápoje.
33 - Energetické nápoje s obsahom alkoholu.
(540)

(731) OLZA - Trading, spol. s r. o., Alšova 3, Český Těšín, CZ;
(740) ROTT, RŮŽIČKA & GUTTMANN, v. o. s., Bratislava, SK;

---

(210) 2441-2002
(220) 23.8.2002
8 (511) 3, 5, 10, 43, 44
(511) 3 - Bieliace krémy na pokožku, čistiace prípravky, dezinfekčné mydlá, dezodoračné mydlá, esenciálne oleje, esencie, éterické oleje, kozmetické prípravky, krémy kozmetické, kozmetické prípravky do kúpeľa, kúpeľové soli s výnimkou solí na liečebné účely, medicinálne mydlá, mydlá, oleje na kozmetické a toaletné účely, toaletné vody, pleťové vody, šampóny, toaletné prípravky.
5 - Chemické prípravky na farmaceutické a lekárske účely, obväzy, plachty a tkaniny na lekárske účely, soli na lekárske účely, farmaceutické prípravky, liečivé prípravky do kúpeľa, terapeutické prípravky do kúpeľa, prípravky do perličkových kúpeľov, liečivé kúpeľové soli, soli do minerálnych kúpeľov, liečivá na ľudskú potrebu, liečivé nápoje, teplé zábaly, protireumatické náramky, soli do minerálnych kúpeľov, soli minerálnych vôd, soli na lekárske účely, minerálne soli, minerálne vody, bylinkové čaje na lekárske použitie, dietetické látky na lekárske účely, dietetické potraviny na lekárske účely, doplnky na lekárske účely, kúpeľ, kúpele perličkové, terapeutické prípravky do kúpeľa, liečivé čaje, vonné soli.
10 - Zariadenia na cvičenie na lekárske účely, masážne prístroje, fyzioterapeutické zariadenia, podporné obväzy.
43 - Hotelierske služby, poskytovanie prechodného ubytovania, ubytovacie služby, prenájom prednáškových sál, prevádzkovanie hotelového ubytovania, reštaurácie, poskytovanie potravy a nápojov, bary, penzióny, prenájom stoličiek, stolov, obrusov a sklenených výrobkov, turistické ubytovne.
44 - Aromaterapeutické služby, fyzioterapia, kúpele, lekárske služby, masáže, sanatóriá, verejné kúpele, zdravotnícka starostlivosť, zotavovne, súkromné kliniky alebo sanatóriá.
(540) KORYTNICA
(731) EURO-MINERÁL, s. r. o., Korytnica 669, 034 75 Korytnica, SK;

---

(210) 2910-2002
(220) 12.10.2002
8 (511) 35, 41
(511) 35 - Reklama; reklamné materiály, reklama na počítačovej komunikačnej sieti; vydávanie reklamných alebo náborových textov; vyhľadávanie a aktualizovanie reklamných materiálov; vzťahy s verejnosťou.
41 - Organizovanie a vedenie konferencií, kongresov, kolokvií, seminárov a sympózií; vydávanie kníh, časopisov a iných publikácií s výnimkou reklamných alebo náborových; vydávanie kníh, časopisov a iných publikácií v elektronickej forme.
(540)

EUROPEAN COURT OF ARBITRATION
LA COUR EUROPEENNE D'ARBITRAGE

(591) oker, tmavomodrá
(731) ARBITRÁŽNE A MEDIAČNÉ CENTRUM/CENTRE DE MEDIATION ET D'ARBITRAGE, a. s., Štúrova 28, 040 01 Košice, SK;
(740) Regina Ivan, Ing., Košice, SK;

---

(210) 2922-2002
(220) 14.10.2002
8 (511) 9, 16, 35, 36, 37, 38, 41, 42
(511) 9 - Elektrické, elektronické, optické, meracie, signalizačné, kontrolné, vyučovacie prístroje a zariadenia, prístroje na záznam, prenos, spracovanie a reprodukciu zvuku, obrazu alebo dát, koncové a ostatné telekomunikačné zariadenia, vysielacie zariadenia, mincové a kartové zariadenia, čítacie zariadenia, zabezpečovacie zariadenia, počítače a počítačové programy.
16 - Tlačoviny; inštrukčný a výučbový materiál s výnimkou prístrojov a zariadení.
35 - Služby spracovania báz dát, spracovanie dát, sprostredkovanie obchodu s tovarom triedy 9, poradenstvo v obchodnej činnosti súvisiacej s telekomunikáciami, reklama, predvádzanie služieb alebo výrobkov na reklamné účely a podporu predaja, prieskum trhu, výpisy z účtu a zasielanie reklamných materiálov zákazníkom, vzťahy s verejnosťou, reklamná, propagačná a akvizičná činnosť.
36 - Správa a prenájom nehnuteľností.
37 - Montáž, údržba a opravy telekomunikačného vybavenia, výstavba telekomunikačných zariadení a sietí.
38 - Telekomunikačné služby, prenájom telekomunikačných zariadení, odborné poradenstvo v oblasti telekomunikácií.
41 - Zverejňovanie a vydávanie textov (tlačovín s výnimkou reklamných alebo náborových).
42 - Návrh, vývoj a inštalácia počítačových programov; prevod a konverzia počítačových programov a údajov (mimo fyzickej konverzie); návrh počítačových systémov, počítačové programovanie, zhotovovanie kópií počítačových programov; prevod a konverzia údajov a dokumentov z fyzických médií na elektronické médiá, kalibrácia, plánovanie a projektovanie telekomunikačných zariadení.
(540)
Internet Intensiv
(731) Slovak Telecom, a. s., Námestie slobody 6, 817 62 Bratislava, SK;

---

(210) 2934-2002
(220) 15.10.2002
8 (511) 9, 35, 38, 41, 42
(511) 9 - Počítačový hardvér a softvér na prepájanie, vedenie, zabezpečovanie a prevádzkovanie miestnych a diaľkových počítačových sietí a telefónnych systémov; telefóny; telefónne slúchadlá; zariadenie na elektronickú komunikáciu; zariadenie na bezdrôtovú komunikáciu; mobilné a bezdrôtové telefóny; telekomunikačné vybavenie; telefónne systémy; počítačový hardvér a softvér na ukladanie.

35 - Poskytovanie informácií o obchode on-line; poskytovanie informácií on-line o ukladaní a zabezpečovaní dát.
38 - Telekomunikačné služby, poskytovanie on-line informácií v oblasti telekomunikácií a telefónnych systémov, telekomunikačné integračné služby, zabezpečenie telefónnych systémov (ako telekomunikačné služby); poskytovanie informácií on-line o telekomunikačných službách prostredníctvom počítačových sietí a širokopásmových sietí, o telekomunikačných systémoch, o telefonovaní cez dátové siete, o hlasovej a bezdrôtovej komunikácii; poradenské služby súvisiace s výbavou a výstavbou počítačových sietí, telefónnymi systémami, telekomunikačným vybavením, telefonovaním cez dátové siete, vysielaním pomocou širokopásmových sietí; poradenstvo v oblasti telekomunikačných systémov, hlasovej a bezdrôtovej komunikácie.
41 - Vzdelávacie služby, predovšetkým výučba v triedach, workshopy, konferencie, semináre týkajúce sa výstavby počítačových sietí, širokopásmových sietí, počítačových systémov, telekomunikačných systémov a telefonovania cez dátové siete, služby zábavy a tie vysielané pomocou širokopásmových sietí, skúšobné testovanie na určenie profesionálnych zdatností pracovníkov v oblasti výstavby sietí, počítačových systémov, telekomunikačných systémov a telefonovania cez dátové siete, poskytovanie informácií on-line o skúšobnom testovaní pracovníkov na určenie profesionálnych zdatností.
42 - Poskytovanie informácií on-line o počítačových systémoch, služby konzultácií a poradenstva v oblasti počítačov, poradenské služby vzťahujúce sa na počítačový hardvér, počítačový softvér; návrhy počítačových sietí, návrhy pamätí, poradenstvo o softvérovom zabezpečení sietí.

(540) **CISCO**

(731) Cisco Technology, Inc., spoločnosť organizovaná podľa zákonov štátu California, 170 West Tasman Drive, San Jose, California 95134-1706, US;
(740) Bušová Eva, JUDr., Bratislava, SK;

---

(210) 2935-2002
(220) 15.10.2002
8 (511) 35, 38, 41, 42
(511) 35 - Poskytovanie informácií o obchode on-line; poskytovanie informácií on-line o ukladaní a zabezpečovaní dát.
38 - Telekomunikačné služby, poskytovanie on-line informácií v oblasti telekomunikácií a telefónnych systémov, telekomunikačné integračné služby, zabezpečenie telefónnych systémov (ako telekomunikačné služby); poskytovanie informácií on-line o telekomunikačných službách prostredníctvom počítačových sietí a širokopásmových sietí, o telekomunikačných systémoch, o telefonovaní cez dátové siete, o hlasovej a bezdrôtovej komunikácii.
41 - Vzdelávacie služby, predovšetkým výučba v triedach, workshopy, konferencie, semináre týkajúce sa výstavby počítačových sietí, širokopásmových sietí, počítačových systémov, telekomunikačných systémov a telefonovania cez dátové siete, služby zábavy a tie vysielané pomocou širokopásmových sietí, skúšobné testovanie na určenie profesionálnych zdatností pracovníkov v oblasti výstavby sietí, počítačových systémov, telekomunikačných systémov a telefonovania cez dátové siete, poskytovanie informácií on-line o skúšobnom testovaní pracovníkov na určenie profesionálnych zdatností.
42 - Poskytovanie informácií on-line o počítačových systémoch.

(540)

(731) Cisco Technology, Inc., spoločnosť organizovaná podľa zákonov štátu California, 170 West Tasman Drive, San Jose, California 95134-1706, US;
(740) Bušová Eva, JUDr., Bratislava, SK;

---

(210) 3159-2002
(220) 4.11.2002
8 (511) 36, 39, 41, 43
(511) 36 - Zmenárenské služby, poisťovníctvo a peňažné služby, vydávanie cestovných šekov, ubytovacie kancelárie (byty, miestnosti), vydávanie cestovných šekov a kreditných kariet, lízing, správa a prenájom budov a bytov, bytových i nebytových priestorov, poradenstvo v uvedených službách.
39 - Služby cestovnej kancelárie, a to organizovanie zájazdov a výletov, turistických prehliadok, rezervácie miest, okružných plavieb, organizovanie tematických zájazdov, najmä kultúrnych, športových, študijných, pobytových, poznávacích s komplexným programom, informácie o doprave, doprava pozemná autobusová, automobilová i železničná, lodná vrátane trajektov, letecká vrátane jej sprostredkovania, preprava osôb, preprava batožiny a nákladov vrátane ich skladovania, poskytovanie sprievodcovských služieb, doručovanie novín, kníh a časopisov, poradenstvo v uvedených službách.
41 - Výchovná, zábavná, školiaca, športová a kultúrna činnosť ako organizácia spoločenských, športových, turistických, ekologických a kultúrnych akcií a slávností, organizovanie táborov pre deti, organizovanie školení, predškolského vzdelávania a doškoľovania, požičiavanie kníh, novín a časopisov, on-line rozširovanie kníh, novín a časopisov, nakladateľská a vydavateľská činnosť s výnimkou vydávania textov reklamných alebo náborových, organizovanie odborných kurzov, príprava a realizácia výučbových programov, organizovanie športového výcviku vrátane vykonávania športového výcviku, rezervácia vstupeniek, poradenstvo v uvedených službách.
43 - Ubytovanie a stravovanie vrátane hotelierskych služieb, zaisťovanie, sprostredkovanie a rezervácia ubytovania a stravovania i prostredníctvom siete internet, poradenstvo v uvedených službách.

(540)

(731) MARCO POLO INTERNATIONAL spol. s r. o., Zelenky Hajského 14, 130 00 Praha 3, CZ;
(740) Kajabová Monika, JUDr., Bratislava, SK;

---

(210) 3160-2002
(220) 4.11.2002
8 (511) 36, 39, 41, 43
(511) 36 - Zmenárenské služby, poisťovníctvo a peňažné služby, vydávanie cestovných šekov, ubytovacie kancelárie (byty, miestnosti), vydávanie cestovných šekov a kreditných kariet, lízing, správa a prenájom budov a bytov, bytových i nebytových priestorov, poradenstvo v uvedených službách.
39 - Služby cestovnej kancelárie, a to organizovanie zájazdov a výletov, turistických prehliadok, rezervácie miest, okružných plavieb, organizovanie tematických zájazdov, najmä kultúrnych, športových, študijných, pobytových, poznávacích s komplexným programom, informácie o doprave, doprava pozemná autobusová, automobilová i železničná, lodná vrátane trajektov, letecká vrátane jej sprostredkovania, preprava osôb, preprava batožiny a nákladov vrátane ich skladovania, poskytovanie sprievodcovských služieb, doručovanie novín, kníh a časopisov, poradenstvo v uvedených službách.
41 - Výchovná, zábavná, školiaca, športová a kultúrna činnosť ako organizácia spoločenských, športových, turistických, ekologických a kultúrnych akcií a slávností, organizovanie táborov pre deti, organizovanie školení, predškolského vzdelávania a doškoľovania, požičiavanie kníh, novín a časopisov, on-line rozširovanie kníh, novín a časopisov, nakladateľská a vydavateľská činnosť s výnimkou vydávania textov reklamných alebo náborových, organizovanie odborných kurzov, príprava a realizácia výučbových programov, organizovanie športového výcviku vrátane vykonávania športového výcviku, rezervácia vstupeniek, poradenstvo v uvedených službách.
43 - Ubytovanie a stravovanie vrátane hotelierskych služieb, zaisťovanie, sprostredkovanie a rezervácia ubytovania a stravovania i prostredníctvom siete internet, poradenstvo v uvedených službách.

(540)

(731) MARCO POLO INTERNATIONAL spol. s r. o., Zelenky Hajského 14, 130 00 Praha 3, CZ;
(740) Kajabová Monika, JUDr., Bratislava, SK;

---

(210) 3199-2002
(220) 7.11.2002
8 (511) 9, 35, 38, 41, 42
(511) 9 - Zariadenia na prenos dát, zariadenia na vysielanie a prijímanie signálov, komunikačné programy, karty pamäťové a mikroprocesorové (v počítačoch), počítač-zápisník (notebook), počítače na prenos dát, telefónny záznamník, vysielače elektronických signálov, vysielacie zariadenia (telekomunikácie), zariadenia na vnútorné spojenie, počítačové pamäte, počítače, nahrané počítačové programy, rádiotelefónne zariadenia, rádiotelegrafické zariadenia, telefónne prístroje, zariadenia na prenášanie zvuku, teletypy, počítačové klávesnice, integrované obvody, čipy (mikroprocesorové doštičky), nahrané programy obsluhujúce počítač, periférne zariadenia počítačov, počítačový softvér, faxy, modemy, fax/modemy, rozhrania (počítače), magnetické nosiče údajov, mikroprocesory, monitory (programy), myši (lokátory), optické čítače, optické nosiče údajov, optické disky, tlačiarne k počítačom, procesory (centrálne procesorové jednotky), snímače (zariadenia na spracovanie údajov), prístroje na záznam a reprodukciu hovoreného slova, rozhlasové a televízne prijímače a vysielače, satelitné prijímače, gramofóny, audiovizuálna technika každého druhu, magnetofóny každého druhu; zapisovacie pokladnice a počítacie stroje vrátane kancelárskych dierovacích strojov; elektronické vreckové slovníky prekladové, fotoaparáty.
35 - Kancelárie zaoberajúce sa vývozom a dovozom telekomunikačných zariadení, počítačov a počítačových periférií, softvéru, zariadení na prenos dát, kancelárskej techniky a audiovizuálnej techniky; poradenstvo pri obchodnej činnosti v oblasti hardvéru a komunikačnej techniky; obchodné a podnikateľské informácie v oblasti telekomunikácií, počítačovej komunikácie, počítačov a počítačových periférií, softvéru, prenosu dát, internetu, kancelárskej techniky a audiovizuálnej techniky a marketingová činnosť v týchto oblastiach; organizovanie výstav na komerčné alebo reklamné účely; reklama; vydávanie, aktualizovanie a rozširovanie reklamných materiálov zákazníkom (letáky, prospekty, tlačivá, vzorky); vydávanie a aktualizovanie reklamných materiálov; rozširovanie reklamných oznamov (elektronickou poštou, faxom, poštovou službou a pod.); reprografia dokumentov.
38 - Poradenstvo v oblasti komunikácií, prenájom modemov, prenájom telekomunikačných prístrojov, posielanie správ, počítačová komunikácia, komunikácia pomocou počítačových terminálov, prenos správ a obrazových informácií pomocou počítača, elektronická pošta, prenos faxom, prenájom prístrojov na prenos správ, prenájom zariadení na prenos informácií, prenos dát faxmodemami; poskytovanie pripojenia do siete: pagingovej, VDS, VRS; poskytovanie pripojenia internetu, videotextu, audiotextu a elektronickej pošty.
41 - Cvičenia a praktické ukážky inštalácie telekomunikačných zariadení, elektronická edičná činnosť v malom, organizovanie a vedenie konferencií a seminárov, školenie, vzdelávanie v oblasti výpočtovej a komunikačnej techniky.

42 - Obnovovanie počítačových databáz, prenájom strojového času počítačových databáz, servis počítačových programov, prenájom počítačov, počítačové programovanie, výroba softvéru; aktualizovanie, inštalácia a spúšťanie počítačových programov; poradenské služby v oblasti počítačového hardvéru, prenájom času na prístup do počítačových databáz, prenájom počítačového softvéru, inštalácia na oživenie funkcie, tvorba a vývoj špeciálneho softvéru, najmä softvéru komunikačného a telekomunikačného vrátane poradenstva.

(540) **WELL**

(731) JOYCE ČR, s. r. o., Matzenauerova 8, 616 00 Brno - Město, CZ;

(740) Suchoňová Katarína, JUDr., Banská Bystrica, SK;

---

(210) 3310-2002

(220) 19.11.2002

8 (511) 35, 36, 42

(511) 35 - Obchodný manažment a konzultácie o obchodnom manažmente.

36 - Poistenie ručenia práv k nehnuteľnostiam alebo uzatváranie poistiek; escrow služby na nehnuteľnosti; služby spojené s prevodom nehnuteľností, ako sú príprava dokumentov na prevod/transfer nehnuteľností a služby týkajúce sa vysporiadania a urovnania; služby týkajúce sa prípravy alebo predloženia záznamov o nehnuteľnostiach a služby manažmentu, ako sú konzultácie o rozvoji a manažmente nehnuteľností, konzultácie o manažmente daňového systému, konzultácie o systéme daní z nehnuteľností a majetkových daní, manažment dokumentácie nehnuteľností a vlastníckych práv, manažment dokumentácie k prevodu/transferu práv k nehnuteľnostiam a konzultácie s uvedeným, služby manažmentu majetkových daní.

42 - Služby navrhovania, prevodu a konverzie databáz; katastrálne/pozemkové prieskumové služby; služby mapovania pozemkov; služby vyhľadávania a zisťovania práv k nehnuteľnostiam; konzultácie o geodetickom informačnom systéme, konzultácie o automatizácii registra pozemkových práv, konzultácie k leteckému mapovaniu, manažment systémov geodetických informácií, automatizácia a manažment registra vlastníckych práv, navrhovanie a vývoj počítačových programov upravených podľa požiadaviek zákazníkov na prístup k informáciám o nehnuteľnostiach, k záznamom o majetkových daniach, k leteckému a katastrálnemu mapovaniu, k ukladaniu elektronických a digitálnych záznamov o nehnuteľnostiach; služby pozemkového registra zahrnujúce navrhovanie a vývoj počítačových programov upravených podľa požiadaviek zákazníkov na prístup k informáciám o pozemkovom registri, k záznamom o majetkových daniach, k leteckému a katastrálnemu mapovaniu a k ukladaniu elektronických a digitálnych záznamov o nehnuteľnostiach; a konzultácie súvisiace s uvedeným.

(540)

(731) Stewart Information International, Inc., 1980 Post Oak Blvd, Suite 600, Houston, Texas 77056, US;

(740) Čechvalová Dagmar, Bratislava, SK;

---

(210) 3559-2002

(220) 4.12.2002

8 (511) 9, 35, 42

(511) 9 - Počítačové programy, počítačové databázy.

35 - Zbieranie údajov do počítačových databázach, zoraďovanie údajov v počítačových databáz, vyhľadávanie informácií v počítačových súboroch, spracovanie dát.

42 - Poradenstvo v oblasti počítačového hardvéru, poradenstvo v oblasti počítačového softvéru, počítačové programovanie, návrh počítačových systémov, aktualizovanie počítačových programov, inštalácia počítačových programov, servis počítačových programov, zhotovovanie kópií počítačových programov, prevod a konverzia počítačových programov a údajov, prevod a konverzia údajov a dokumentov z fyzických médií na elektronické médiá, prieskum v oblasti využitia počítačov, tvorba softvéru, poskytovanie softvéru, aktualizácia a obnovovanie počítačových databáz, vytváranie a udržiavanie počítačových schránok pre zákazníkov, správa softvéru pre počítačové siete, poskytovanie služieb databánk.

(540)

(591) modrá, šedá, biela

(731) CCB - Czech Credit Bureau, a. s., Na Příkopě 1096/21, 117 19 Praha 1, CZ;

---

(210) 3560-2002

(220) 4.12.2002

8 (511) 9, 35, 42

(511) 9 - Počítačové programy, počítačové databázy.

35 - Zbieranie údajov do počítačových databázach, zoraďovanie údajov v počítačových databáz, vyhľadávanie informácií v počítačových súboroch, spracovanie dát.

42 - Poradenstvo v oblasti počítačového hardvéru, poradenstvo v oblasti počítačového softvéru, počítačové programovanie, návrh počítačových systémov, aktualizovanie počítačových programov, inštalácia počítačových programov, servis počítačových programov, zhotovovanie kópií počítačových programov, prevod a konverzia počítačových programov a údajov, prevod a konverzia údajov a dokumentov z fyzických médií na elektronické médiá, prieskum v oblasti využitia

počítačov, tvorba softvéru, poskytovanie softvéru, aktualizácia a obnovovanie počítačových databáz, vytváranie a udržiavanie počítačových schránok pre zákazníkov, správa softvéru pre počítačové siete, poskytovanie služieb databánk.

(540) SCB - Slovak Credit Bureau

(731) CCB - Czech Credit Bureau, a. s., Na Příkopě 1096/21, 117 19 Praha 1, CZ;

---

(210) 3561-2002
(220) 4.12.2002
8 (511) 9, 35, 42
(511) 9 - Počítačové programy, počítačové databázy.
35 - Zbieranie údajov do počítačových databázach, zoraďovanie údajov v počítačových databáz, vyhľadávanie informácií v počítačových súboroch, spracovanie dát.
42 - Poradenstvo v oblasti počítačového hardvéru, poradenstvo v oblasti počítačového softvéru, počítačové programovanie, návrh počítačových systémov, aktualizovanie počítačových programov, inštalácia počítačových programov, servis počítačových programov, zhotovovanie kópií počítačových programov, prevod a konverzia počítačových programov a údajov, prevod a konverzia údajov a dokumentov z fyzických médií na elektronické médiá, prieskum v oblasti využitia počítačov, tvorba softvéru, poskytovanie softvéru, aktualizácia a obnovovanie počítačových databáz, vytváranie a udržiavanie počítačových schránok pre zákazníkov, správa softvéru pre počítačové siete, poskytovanie služieb databánk.

(540) Slovak Credit Bureau

(731) CCB - Czech Credit Bureau, a. s., Na Příkopě 1096/21, 117 19 Praha 1, CZ;

---

(210) 3609-2002
(220) 6.12.2002
8 (511) 2, 9, 16
(511) 2 - Sadze (pigment), farbivá, oxid titaničitý (pigment), tlačiarenské farby na gravírovanie, fixatéry na vodové farby, farba (tlačiarenská), pigmenty (farbivá), tlačiarenské pasty (farby), tonery do kopírovacích prístrojov a strojov, tonerové kazety plnené tonerom do počítačových tlačiarenských zariadení a kopírovacích prístrojov, vodové farby (fixatéry pre), plné kazetové náplne do tryskových tlačiarní.
9 - Čipy (mikroprocesorové doštičky), počítačové periférne zariadenia, floppy disky (pružné disky), okruhpolygrafické slučky, CD-Rs, DVD--Rs, prázdne tonerové kazety na použitie do počítačových tlačiarenských zariadení a kopírovacích prístrojov.
16 - Albumy, zaraďovače, šanóny (na voľné listy), kníhviazačský materiál, škatule z lepenky alebo papiera, katalógy, kancelárske svorky, korektory (tekuté ako kancelárske potreby), korekčný atrament, rysovacie perá, pripináčiky, obaly, zaraďovače (kancelárske potreby), knihárske kostice, obaly na spisy (papierové), kartotékové lístky, atrament (tuš), papier do tryskových tlačiarní, náhradné náplne do tryskových tlačiarní, priesvitky do tryskových tlačiarní, atramentové valčeky, pečiatkové podušky, farebné pásky, podnosy na listy, zmizík z pásky, zaraďovače (šanóny na voľné listy), papier, papier a papiernický tovar, papierové pásky, hárky papiera, papierové spinky, peračníky, pijaky, násady na ceruzky, verzatilky, tuhy do ceruziek, strúhadlá na ceruzky, orezávacie strojčeky na ceruzky, ceruzky, násadky na perá, perá (kancelárske potreby), spony (perové), plastické materiály na balenie, pásky do písacích strojov, faxov, počítačových tlačiarní, kalkulačiek a pokladníc, cievky s farbiacimi páskami, podušky na pečiatkovanie, spinky (kancelárske), zošívačky, papiernický tovar, priesvitky (papiernický tovar).

(540)

PRINT·RITE

(731) HANA COMPANY LIMITED, 2nd Floor, Flat E, Gee Tung Chang Industrial Building, 4 Fung Yip Street, Chaiwan, HK;
(740) ROTT, RŮŽIČKA & GUTTMANN, v. o. s., Bratislava, SK;

---

(210) 3671-2002
(220) 13.12.2002
8 (511) 28, 35, 36, 39, 41
(511) 28 - Hracie automaty uvádzané do činnosti vhodením mince.
35 - Pomoc pri riadení obchodnej činnosti, poradenstvo v obchodnej činnosti, obchodné poradenstvo, reklamná činnosť, prieskum trhu.
36 - Prenájom nehnuteľností, bytových a nebytových priestorov, finančné služby.
39 - Prenájom motorových vozidiel.
41 - Organizovanie lotérií, organizovanie školení, seminárov a vzdelávacích podujatí.

(540) DIRECT 21, a. s.

(731) DIRECT 21, a. s., Grösslingova 53, 811 09 Bratislava, SK;

---

(210) 173-2003
(220) 29.1.2003
8 (511) 3, 16, 35
(511) 3 - Čistiace prípravky.
16 - Školské potreby (papier, písacie potreby), kancelárske pomôcky, kancelárske potreby s výnimkou nábytku, kalendáre.
35 - Sprostredkovanie obchodu s tovarom.

(540)

Meggy

(591) modrá
(731) MEGGY školské potreby, s. r. o., Železničná stanica, 951 73 Jelenec, SK;

---

(210) 200-2003
(220) 31.1.2003
8 (511) 36, 42, 44
(511) 36 - Bankové služby priamo k zákazníkom, bankovníctvo, burzové maklérstvo, vydávanie cenín, úschova cenností, vydávanie cestovných šekov, klíring, finančné informácie a analýzy, finančné poradenstvo, finančné riadenie, finančné záruky, služby v oblasti finančníctva, informácie o poistení, finančný lízing, poskytovanie pôžičiek, investovanie kapitálu, finančné konzultačné služby, finančné oceňovanie, overovanie šekov, platenie na splátky, uzatváranie poistky, služby týkajúce sa úverových kariet, úverové karty (služby), úverové ústavy, platobné prevody vykonávané elektronicky, sprostredkovanie poistenia, sprostredkovanie záruk, úschova cenností, úschovné služby, vydávanie kreditných kariet, vernostné programy pre užívateľov kreditných kariet, cestovné šeky (služby).
42 - Služby cestujúcim vo forme poskytnutia právnej pomoci, obnovy alebo náhrady stratených alebo ukradnutých cestovných dokumentov.
44 - Služby cestujúcim vo forme poskytnutia lekárskej pomoci.
(540) DINERS
(731) Diners Club International Ltd., 8430 W. Bryn Mawr Avenue, Chicago, Illinois 60631, US;
(740) Guniš Jaroslav, Mgr., Bratislava, SK;

---

(210) 286-2003
(220) 7.2.2003
8 (511) 35, 37, 39
(511) 35 - Sprostredkovanie obchodu s tovarom; maloobchodné služby v oblasti tovarov technického zariadenia budov, najmä sanitárny tovar, vodoinštalačný tovar, kanalizačný tovar, zariadenia na čistenie vody, zariadenia na vykurovanie, plynoinštalačný tovar; maloobchodné služby v oblasti stavebného materiálu, najmä keramický tovar (dlažba, obklady); maloobchodné služby v oblasti manipulačnej techniky; prenájom kancelárskych strojov a zariadenia.
37 - Prenájom stavebných strojov a zariadení.
39 - Prenájom vozidiel.
(540)
Technopoint Sanitrends
(591) čierna, modrá
(731) TECHNOPOINT SANITRENDS, s. r. o., Púchovská 16, 835 05 Bratislava, SK;

---

(210) 288-2003
(220) 7.2.2003
8 (511) 26, 31, 35, 39, 42
(511) 26 - Umelé kvety, vence a výzdoba z umelých kvetov.
31 - Produkty zeleninárske, kvetinárske a ovocinárske, najmä živé a sušené kvety, zelenina, ovocie, ovocné a okrasné dreviny, priesady, kytice a vence zo živých rastlín.
35 - Sprostredkovanie nákupu a predaja tovarov, maloobchodné služby v záhradníctve, kvetinárstve a ovocinárstve, kancelárie zaoberajúce sa dovozom a vývozom.
39 - Preprava živých plodín a rastlín.
42 - Projekčná činnosť v sadovníctve, záhradníctve a ovocinárstve.
(540) KVETOZEL
(731) Kvetozel, s. r. o., 991 22 Veľké Zlievce, SK;

---

(210) 314-2003
(220) 11.2.2003
8 (511) 9, 35, 36, 37, 41, 42
(511) 9 - Softvér; elektronické prístroje a zariadenia, zariadenia na spracovávanie dát vrátane príslušenstva patriaceho do tejto triedy; hardvér; nosiče údajov zvukové, obrazové, zvukovo-obrazové, nenahrané aj nahrané; zaznamenané programy počítačov, hardvér.
35 - Reklamná činnosť; rozširovanie reklamných materiálov; vydávanie reklamných alebo náborových textov; činnosť organizačných, ekonomických a účtovných poradcov; sprostredkovateľská činnosť v oblasti obchodu s tovarom.
36 - Organizovanie výstav na obchodné a reklamné účely vrátane sprostredkovateľstva.
37 - Opravy kancelárskej techniky a reprodukčnej techniky, elektrických strojov a prístrojov.
41 - Vydavateľská činnosť s výnimkou vydávania reklamných alebo náborových textov; vzdelávacia, školiaca a lektorská činnosť v oblasti overovania pravosti identifikačných dokladov, cenín, bankoviek a dokladov; požičiavanie nahraných zvukových, obrazových a zvukovo-obrazových záznamov.
42 - Aktualizovanie počítačových programov; tvorba a prenájom softvéru; servis počítačových programov; inštalácia počítačových programov; poradensko - konzultačná činnosť v oblasti tvorby informačných technológií; konzultačná a poradenská činnosť v oblasti softvéru a hardvéru.
(540)
DIMANO
(591) modrá, červená
(731) DIMANO, a. s., Saratovská 26, 841 02 Bratislava, SK;
(740) Bachratá Magdaléna, Mgr., Bratislava, SK;

---

(210) 359-2003
(220) 14.2.2003
8 (511) 16
(511) 16 - Publikácie, tlačoviny (periodiká); magazíny, časopisy.
(540) AGROMAGAZÍN
(731) MM Press, s. r. o., Hlohovecká 2, 951 41 Lužianky, SK;
(740) Bezák Marián, Ing., Bratislava, SK;

---

(210) 360-2003
(220) 14.2.2003
8 (511) 36
(511) 36 - Služby týkajúce sa kreditných kariet slúžiacich na zabezpečovanie programov pre verných zákazníkov čerpacích staníc s odmeňovaním cenami, pohodlným nákupom a umývaním áut.
(540)

(731) Exxon Mobil Corporation, 5959 Las Colinas Boulevard, Irving, Texas 75039-2298, US;
(740) Tomeš Pavol, Ing., Bratislava, SK;

---

(210) 394-2003
(220) 19.2.2003
8 (511) 1, 3, 4
(511) 1 - Tenzidy ako chemické prísady do výrobkov; biologické prísady a prípravky; enzýmy a enzymatické prípravky na priemyselné využitie; chemické prostriedky na konzervovanie potravín a krmív; umelé sladidlá; hnojivá prírodné a umelé pre poľnohospodárstvo, lesníctvo, záhradníctvo a záhradkárov; živné soli a roztoky pre vonkajšie a izbové rastliny a kvety; chemické prísady do fungicídov; bakteriálne prípravky s výnimkou prípravkov na lekárske a zverolekárske účely; detergenty a stabilizujúce emulzie na využitie vo výrobnom procese.
3 - Pracie čistiace a leštiace prostriedky a prípravky, najmä pracie prášky, namáčacie prostriedky, avivážne a bieliace prípravky; prostriedky na umývanie riadu a sanitárnych zariadení; detergenty a stabilizujúce emulzie s výnimkou používaných vo výrobnom procese a na lekárske účely; kozmetické výrobky, najmä s obsahom tenzidov, napr. toaletné a tekuté mydlá, šampóny, peny a soli do kúpeľa, stabilizujúce peny, emulzie, pleťové mlieka a pleťové vody, zubné pasty a prášky, ústne vody.
4 - Priemyselné oleje a mazacie tuky; mazadlá; zmesi pohlcujúce prach vrátane jeho zavlažovania a viazania.
(540) SALBENIT
(731) VALTECH TORS, v. o. s., Dolní Bojanovice 852, 696 17 Dolní Bojanovice, CZ;
(740) Hojčuš Peter, Ing., Bratislava, SK;

---

(210) 451-2003
(220) 26.2.2003
8 (511) 16, 35
(511) 16 - Tlač, predovšetkým knihy, časopisy, katalógy, bilboardy, reklamné, inzertné, propagačné a užívateľské tlačoviny, materiály, prospekty, mapy, plagáty, periodické a neperiodické publikácie, fotografie, obaly (papiernický tovar), herné plány z kartónu, pohľadnice, propagačné materiály a predmety z papiera, predovšetkým letáky, brožúry.
35 - Inzertná činnosť, vydávanie a aktualizovanie reklamných materiálov, organizovanie výstav, veľtrhov, doprovodných programov, spoločenských akcií a školení na reklamné a obchodné účely, poradenstvo v oblasti obchodu so strelnými zbraňami, ich súčasťami a príslušenstvom k týmto zbraniam, marketing, prieskum a analýzy trhu, rozširovanie reklamných materiálov zákazníkom (letáky, prospekty, tlačivá, vzorky), zasielanie reklamných materiálov zákazníkom, rozmnožovanie dokumentov, obstarávateľská a sprostredkovateľská činnosť v tejto oblasti, predvádzanie tovaru, informačný servis a poradenské služby v obchode, sprostredkovateľské služby v oblasti obchodu.
(540) Marui
(731) ACTION SPORTS, s. r. o., Rovniakova 13, 851 02 Bratislava, SK;

---

(210) 452-2003
(220) 26.2.2003
8 (511) 13, 28, 41
(511) 13 - Strelné zbrane a ich súčasti, príslušenstvo k týmto zbraniam, munícia a strelivo.
28 - Hračky a hry, makety, atrapy, repliky a modely zbraní, ich súčasti, munícia do týchto makiet a replík.
41 - Strelecké súťaže a závody, verejné vystúpenia a predvádzania zbraní, modelov a replík zbraní a vojenskej techniky, organizovanie a verejné predvádzanie historických súbojov a bitiek, súťaže s tematikou zbraní a vojenstva.
(540) HFC
(731) ACTION SPORTS, s. r. o., Rovniakova 13, 851 02 Bratislava, SK;

---

(210) 453-2003
(220) 26.2.2003
8 (511) 13, 28, 41
(511) 13 - Strelné zbrane a ich súčasti, príslušenstvo k týmto zbraniam, munícia a strelivo.
28 - Hračky a hry, makety, atrapy, repliky a modely zbraní, ich súčasti, munícia do týchto makiet a replík.
41 - Strelecké súťaže a závody, verejné vystúpenia a predvádzania zbraní, modelov a replík zbraní a vojenskej techniky, organizovanie a verejné predvádzanie historických súbojov a bitiek, súťaže s tematikou zbraní a vojenstva.
(540) STTi
(731) ACTION SPORTS, s. r. o., Rovniakova 13, 851 02 Bratislava, SK;

---

(210) 456-2003
(220) 26.2.2003
8 (511) 6, 35
(511) 6 - Kovové držadlá, rukoväti, kľučky; kovové dverové rámy, zárubne; klopadlá na dvere; kľúče; kovanie stavebné; kovanie na dvere, okná, na nábytok; nákovy; prenosné nákovy; nákovy, rohatiny; kovové okenné rámy; kovové okenice; okenné západky; kovové pánty, závesy; príchytky, klince; kovové rebríky; kovové rúčky a rukoväti na náradie; kovové schodíky; kovové výves-

né štíty; umelecké diela z obyčajných kovov; zásteny pred kozubmi; kovové závory.
35 - Poradenstvo v otázkach podnikania a organizácie a v prevádzkovo - ekonomických otázkach.

(540)

(731) Bíro Ľuboš, Ing., Čakajovce 207, 951 43 Nitra, SK;
(740) Juran Svetozár, JUDr., Bratislava, SK;

---

(210) 723-2003
(220) 21.3.2003
8 (511) 3, 5, 16, 21, 29, 30, 31, 32, 33, 34, 35
(511) 3 - Pracie prípravky, kozmetické prípravky, avivážne prípravky a škroby, šampóny a kondicionéry, mydlá, špeciálne šampóny a peny, pleťové krémy, pleťové mlieka a vody, telové krémy, telové mlieka, dezodoranty na osobnú potrebu (spreje, rozprašovače, vody po holení, toaletné vody), zubné pasty a ústne vody, čistiace prípravky, vata na kozmetické účely, kozmetické tampóny, vatové tyčinky na kozmetické účely.
5 - Hygienické vložky, hygienické tampóny, vata patriaca do tejto triedy, vatové tyčinky a vatové tampóny patriace do tejto triedy, jednorazové plienky patriace do tejto triedy, obväzy.
16 - Pohľadnice, papiernické výrobky, hygienické vreckovky, papierové obrúsky, toaletný papier, baliaci papier, papierové, mikroténové a celofánové vrecká, celofán.
21 - Špongie, zubné kefky, hrebene.
29 - Jedlý olej, tuky, kompóty, sterilizované šaláty, mäsové konzervy, polievky, rybie konzervy.
30 - Múka, cukor, ryža, cestoviny, soľ, cukrovinky, perníky, sušienky, napolitánky, čokoláda, káva, čaj, koreniny, pudingy, droždie.
31 - Čerstvé strukoviny.
32 - Nealkoholické nápoje, sirupy, minerálne vody, džúsy.
33 - Liehoviny, vína.
34 - Cigarety, tabak, zápalky, cigaretový papier, zapaľovače.
35 - Reklamná činnosť, sprostredkovateľská činnosť v oblasti obchodu s tovarmi, podnikateľské poradenstvo, činnosť účtovných poradcov, automatizované spracovanie dát.

(540)

(591) červená
(731) PRIMA ZDROJ holding, a. s., Tatranská 298, 017 01 Považská Bystrica, SK;

---

(210) 727-2003
(220) 21.3.2003
8 (511) 9, 42
(511) 9 - Monitorovacie počítačové programy, meracie zariadenia.
42 - Vývoj počítačových programov, návrh počítačových systémov.

(540) 3S RMC

(731) Špeciálne systémy a software, a. s., Svrčia, 841 04 Bratislava 4, SK;

---

(210) 745-2003
(220) 24.3.2003
8 (511) 16
(511) 16 - Toaletný papier; papierové obrúsky; papier, kartón a výrobky vyrobené z týchto materiálov (nezahrnuté v iných triedach); vrstvený papier; papierové hygienické vreckovky.

(540)

(591) modrá
(731) Mésárošová Adriana, ADRIA, Perecká 8, 934 01 Levice, SK;

---

(210) 752-2003
(220) 25.3.2003
8 (511) 9, 12, 35, 36, 37, 38, 39
(511) 9 - Nabíjacie agregáty pre elektrické batérie, elektrické akumulátory pre vozidlá, zvukové poplašné zariadenia, antény, autorádiá, okuliare, puzdrá na okuliare, prístroje na zaznamenávanie času, diaľkové ovládače; magnetické, kompaktné a optické nosiče dát nahrané aj nenahrané; hasiace prístroje, ističe, poistky, štartovacie káble, vreckové baterky, tlakomery, rýchlomery, tachometre, ochranné prilby, ochranné odevy, ochranné rukavice, otáčkomery, ochranné plachty, audio- a videoprijímače, reproduktory, spínače, teplomery, termostaty pre dopravné prostriedky, výstražné trojuholníky pre vozidlá, elektrické zámky, zapaľovače cigariet do automobilov.
12 - Motory do pozemných vozidiel, automobilové reťaze, bezpečnostné pásy na sedadlá vozidiel, automobilové bezpečnostné sedačky pre deti, čalúnenie a poťahy vozidiel, húkačky a klaksóny pre vozidlá, batožinové nosiče pre vozidlá, nosiče na bicykle a lyže na autá, obytné prívesy automobilové, pneumatiky, poplašné zabezpečovacie zariadenia pre vozidlá, prívesy za vozidlami, tlmiče perovania vozidiel, volanty vozidiel, zariadenia na signalizáciu spätnej jazdy automobilu, karosérie automobilov a ich doplnky, autodoplnky, najmä slnečné clony pre automobily, kryty na automobilové kolesá, opierky hlavy na sedadlá vozidiel, ťažné zariadenia pre vozidlá, disky na kolesá vozidiel, stierače skiel, spätné zrkadlá.

35 - Maloobchodná činnosť v oblasti vozidiel (autobazár), sprostredkovanie obchodu s novými a ojazdenými vozidlami, pomoc pri riadení obchodnej činnosti, marketing, účtovníctvo, činnosť účtovných poradcov.
36 - Sprostredkovanie lízingových zmlúv, najmä na dopravné prostriedky; finančné služby vrátane lízingu, zmenárenské služby, záložňa, sprostredkovateľská činnosť uvedených služieb, uzatváranie poistiek.
37 - Opravy, údržba, nastavovanie a umývanie dopravných prostriedkov; montáž a demontáž motorových vozidiel, montáž a demontáž autopríslušenstva, sprostredkovateľská činnosť uvedených služieb.
38 - Služby v oblasti telefónnych otázok.
39 - Prenájom vozidiel, prenájom parkovacích plôch.

(540) **AAA AUTO**

(731) AAA AUTO a. s., Husovo námestie 14, 253 01 Hostivice, CZ;
(740) Žovicová Viera, Mgr., Bratislava, SK;

---

(210) 753-2003
(220) 25.3.2003
8 (511) 9, 12, 35, 36, 37, 38, 39
(511) 9 - Nabíjacie agregáty pre elektrické batérie, elektrické akumulátory pre vozidlá, zvukové poplašné zariadenia, antény, autorádiá, okuliare, puzdrá na okuliare, prístroje na zaznamenávanie času, diaľkové ovládače; magnetické, kompaktné a optické nosiče dát nahrané aj nenahrané; hasiace prístroje, ističe, poistky, štartovacie káble, vreckové baterky, tlakomery, rýchlomery, tachometre, ochranné prilby, ochranné odevy, ochranné rukavice, otáčkomery, ochranné plachty, audio- a videoprijímače, reproduktory, spínače, teplomery, termostaty pre dopravné prostriedky, výstražné trojuholníky pre vozidlá, elektrické zámky, zapaľovače cigariet do automobilov.
12 - Motory do pozemných vozidiel, automobilové reťaze, bezpečnostné pásy na sedadlá vozidiel, automobilové bezpečnostné sedačky pre deti, čalúnenie a poťahy vozidiel, húkačky a klaksóny pre vozidlá, batožinové nosiče pre vozidlá, nosiče na bicykle a lyže na autá, obytné prívesy automobilové, pneumatiky, poplašné zabezpečovacie zariadenia pre vozidlá, prívesy za vozidlami, tlmiče perovania vozidiel, volanty vozidiel, zariadenia na signalizáciu spätnej jazdy automobilu, karosérie automobilov a ich doplnky, autodoplnky, najmä slnečné clony pre automobily, kryty na automobilové kolesá, opierky hlavy na sedadlá vozidiel, ťažné zariadenia pre vozidlá, disky na kolesá vozidiel, stierače skiel, spätné zrkadlá.
35 - Maloobchodná činnosť v oblasti vozidiel (autobazár), sprostredkovanie obchodu s novými a ojazdenými vozidlami, pomoc pri riadení obchodnej činnosti, marketing, účtovníctvo, činnosť účtovných poradcov.
36 - Sprostredkovanie lízingových zmlúv, najmä na dopravné prostriedky; finančné služby vrátane lízingu, zmenárenské služby, záložňa, sprostredkovateľská činnosť uvedených služieb, uzatváranie poistiek.
37 - Opravy, údržba, nastavovanie a umývanie dopravných prostriedkov; montáž a demontáž motorových vozidiel, montáž a demontáž autopríslušenstva, sprostredkovateľská činnosť uvedených služieb.
38 - Služby v oblasti telefónnych otáčok.
39 - Prenájom vozidiel, prenájom parkovacích plôch.

(540)

(731) AAA AUTO a. s., Husovo námestie 14, 253 01 Hostivice, CZ;
(740) Žovicová Viera, Mgr., Bratislava, SK;

---

(210) 754-2003
(220) 25.3.2003
8 (511) 9, 12, 35, 36, 37, 38, 39
(511) 9 - Nabíjacie agregáty pre elektrické batérie, elektrické akumulátory pre vozidlá, zvukové poplašné zariadenia, antény, autorádiá, okuliare, puzdrá na okuliare, prístroje na zaznamenávanie času, diaľkové ovládače; magnetické, kompaktné a optické nosiče dát nahrané aj nenahrané; hasiace prístroje, ističe, poistky, štartovacie káble, vreckové baterky, tlakomery, rýchlomery, tachometre, ochranné prilby, ochranné odevy, ochranné rukavice, otáčkomery, ochranné plachty, audio- a videoprijímače, reproduktory, spínače, teplomery, termostaty pre dopravné prostriedky, výstražné trojuholníky pre vozidlá, elektrické zámky, zapaľovače cigariet do automobilov.
12 - Motory do pozemných vozidiel, automobilové reťaze, bezpečnostné pásy na sedadlá vozidiel, automobilové bezpečnostné sedačky pre deti, čalúnenie a poťahy vozidiel, húkačky a klaksóny pre vozidlá, batožinové nosiče pre vozidlá, nosiče na bicykle a lyže na autá, obytné prívesy automobilové, pneumatiky, poplašné zabezpečovacie zariadenia pre vozidlá, prívesy za vozidlami, tlmiče perovania vozidiel, volanty vozidiel, zariadenia na signalizáciu spätnej jazdy automobilu, karosérie automobilov a ich doplnky, autodoplnky, najmä slnečné clony pre automobily, kryty na automobilové kolesá, opierky hlavy na sedadlá vozidiel, ťažné zariadenia pre vozidlá, disky na kolesá vozidiel, stierače skiel, spätné zrkadlá.
35 - Maloobchodná činnosť v oblasti vozidiel (autobazár), sprostredkovanie obchodu s novými a ojazdenými vozidlami, pomoc pri riadení obchodnej činnosti, marketing, účtovníctvo, činnosť účtovných poradcov.
36 - Sprostredkovanie lízingových zmlúv, najmä na dopravné prostriedky; finančné služby vrátane lízingu, zmenárenské služby, záložňa, sprostredkovateľská činnosť uvedených služieb, uzatváranie poistiek.
37 - Opravy, údržba, nastavovanie a umývanie dopravných prostriedkov; montáž a demontáž motorových vozidiel, montáž a demontáž autopríslušenstva, sprostredkovateľská činnosť uvedených služieb.

38 - Služby v oblasti telefónnych otázok.
39 - Prenájom vozidiel, prenájom parkovacích plôch.

(540)

– AAA –
AUTO

(731) AAA AUTO a. s., Husovo námestie 14, 253 01 Hostivice, CZ;
(740) Žovicová Viera, Mgr., Bratislava, SK;

---

(210) 755-2003
(220) 25.3.2003
8 (511) 5, 29, 30, 32
(511) 5 - Výrobky dietetické pre deti a chorých, chemické prípravky na lekárske účely, liečebná kozmetika na báze prírodných látok, liečebné kúpeľné výrobky, liečebné prípravky do kúpeľa, liečivé rastliny a výrobky z nich, vitamínové prípravky, vína medicinálne, multivitamíny, multiminerály, zmesi uvedených látok a prípravkov, prísady do jedla dietetické, posilňujúce a povzbudzujúce potraviny s liečivými účinkami, energeticko-výživné požívatiny na liečebné účely, dietetické nápoje.
29 - Želatíny na potravinárske účely.
30 - Potraviny vyrobené s cieľom doplnenia bežnej stravy konzumenta, ktoré môžu priaznivo ovplyvniť zdravie konzumenta patriace do tejto triedy, prípravky určené na ochranu a regeneráciu kĺbov a pohybového ústrojenstva.
32 - Nápoje light, posilňujúce a povzbudzujúce nápoje.

(540) Delpharmea GelActiv 24 Gold
(731) RENUTO (Overseas) LIMITED, 3, Demetri Liperti Street, Kotsapa Building, 3rd floor, flat 301, 3090 Limassol, CY;
(740) Suchoňová Katarína, JUDr., Banská Bystrica, SK;

---

(210) 756-2003
(220) 25.3.2003
8 (511) 5, 29, 30, 32
(511) 5 - Výrobky dietetické pre deti a chorých, chemické prípravky na lekárske účely, liečebná kozmetika na báze prírodných látok, liečebné kúpeľné výrobky, liečebné prípravky do kúpeľa, liečivé rastliny a výrobky z nich, vitamínové prípravky, vína medicinálne, multivitamíny, multiminerály, zmesi uvedených látok a prípravkov, prísady do jedla dietetické, posilňujúce a povzbudzujúce potraviny s liečivými účinkami, energeticko-výživné požívatiny na liečebné účely, dietetické nápoje.
29 - Želatíny na potravinárske účely.
30 - Potraviny vyrobené s cieľom doplnenia bežnej stravy konzumenta, ktoré môžu priaznivo ovplyvniť zdravie konzumenta patriace do tejto triedy, prípravky určené na ochranu a regeneráciu kĺbov a pohybového ústrojenstva.
32 - Nápoje light, posilňujúce a povzbudzujúce nápoje.

(540) Delpharmea GelActiv 24 Silver
(731) RENUTO (Overseas) LIMITED, 3, Demetri Liperti Street, Kotsapa Building, 3rd floor, flat 301, 3090 Limassol, CY;
(740) Suchoňová Katarína, JUDr., Banská Bystrica, SK;

---

(210) 768-2003
(220) 26.3.2003
8 (511) 32
(511) 32 - Prípravky alebo príchuti na výrobu nápojov, koncentráty a sirupy na výrobu nápojov, ovocné alebo zeleninové šťavy a džúsy a sirupy, nealkoholické nápoje, nealkoholické nápoje obohatené vitamínmi alebo minerálmi, iónové a energetické nápoje nealkoholické, proteínové nealkoholické nápoje, diétne nápoje, želatínové nápoje, tablety a prášky na prípravu šumivých nealkoholických nápojov, ovocné alebo zeleninové nealkoholické nápoje, nealkoholické nápoje s príchuťou ovocia alebo zeleniny, minerálne vody, pramenité vody, sódová voda, voda (nápoj), šumivé nealkoholické nápoje, miešané nápoje nealkoholické, paradajková šťava ako nápoj, aperitívy nealkoholické.

(540) RELAX - ovocie vo vlastnej šťave
(731) WALMARK, a. s., Oldřichovice č. 44, 739 61 Třinec, CZ;
(740) Mešková Viera, Ing., Bratislava, SK;

---

(210) 770-2003
(220) 26.3.2003
8 (511) 1, 40
(511) 1 - Antimikrobiálne, antobakteriálne a fungicídne chemické aditíva ako prídavok do umelých živíc a výrobkov z takýchto aditív, najmä vlákien, tkanín a rôznych spotrebných výrobkov z umelých živíc.
40 - Spracovanie umelých živíc a výrobkov z takýchto umelých živíc, najmä vlákien, tkanín a rôznych spotrebných výrobkov z umelých živíc s antimikrobiálnymi, antibakteriálnymi a fungicidnými chemickými aditívami.

(540)

Microban

(731) Microban Products Company, 11515 Vanstory Drive, Huntersville, North Carolina 28078, US;
(740) Bachratá Magdaléna, Mgr., Bratislava, SK;

---

(210) 797-2003
(220) 28.3.2003
8 (511) 9, 35
(511) 9 - Telefónne prístroje - mobilné telefóny, príslušenstvo a ostatná telekomunikačná technika.
35 - Sprostredkovanie obchodu a maloobchodné služby v oblasti telekomunikačnej techniky a príslušenstva; sprostredkovanie obchodu v oblasti telekomunikačných služieb; reklamná a propagačná činnosť.

(540)

(591) modrá, červená
(731) Surová Helena, Novomeského 9, 977 01 Brezno, SK;

---

(210) 863-2003
(220) 7.4.2003
8 (511) 30, 32
(511) 30 - Šťavy (chuťové prísady), príchuti do potravín s výnimkou esencií a éterických olejov, príchuti do nápojov s výnimkou éterických olejov, prísady do nápojov, iné ako esencie.
32 - Šerbety (nápoje), jablkový džús (nealkoholický), šerbety (sladené ovocné nápoje), sarsaparilový nápoj, ovocné šťavy, nápoje izotonické, nealkoholické ovocné výťažky, príchuti na výrobu nápojov, sirupy na výrobu malinoviek, prípravky na výrobu nápojov, pastilky na výrobu šumivých nápojov, nápoje z nealkoholických štiav, koktail nealkoholický, nealkoholické nápoje z ovocných štiav, prášky na výrobu šumivých nápojov, nealkoholické výťažky z ovocia, prášky na prípravu šumivých nápojov, sirupy na výrobu nápojov, nealkoholické nápoje, citronády, tablety na prípravu šumivých nápojov.
(540)

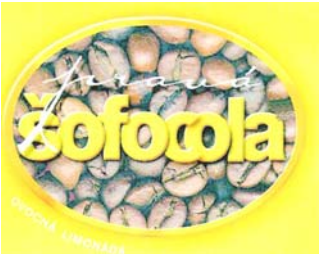

(591) žltá
(731) Šofranko Ján, Široké 23, 082 37 Široké, SK;

---

(210) 893-2003
(220) 9.4.2003
8 (511) 9, 16, 35, 38, 41
(511) 9 - Aparáty a prístroje vedecké, geodetické, fotografické, filmové, optické, prístroje na váženie, meranie, signalizáciu, kontrolu, záchranu a prístroje učebné, aparáty na záznam, uchovanie, prevod, prenos alebo reprodukciu zvuku alebo obrazu, telefóny, záznamníky, faxy, ústredne, magnetické alebo optické suporty zvukových alebo zvukovo-obrazových záznamov, automatické distribútory a mechanizmy na mince, zapisovacie pokladnice, kalkulačné stroje, prístroje na spracovanie informácií a počítače vrátane ich jednotlivých súčastí a náhradných dielov patriacich do tejto triedy, batérie, akumulátory, počítačové hry s výstupom na PC alebo na TV, pohľadnice ilustrované so zvukovou nahrávkou, hlavolamy elektrické alebo elektronické, hracie skrine uvádzané do činnosti vhodením mince, reklamné prístroje na striedavé obrazy, reklama svetelná, reklamné svetelné prístroje, nosiče záznamov nahrané aj nenahrané, videokazety nahrané aj nenahrané, audiokazety nahrané aj nenahrané, audiovizuálne programy, audioprogramy, audiovizuálne diela, audiovizuálne diela v digitálnej podobe, filmy, hudobné diela, CD disky, programové vybavenie pre počítače, softvér, hardvér výpočtovej techniky alebo komunikačnej, alebo informačnej techniky, elektronické databázy a databázové produkty, informácie a záznamy v elektronickej podobe, informácie, dáta, databázy a informačné produkty na nosičoch alebo aj v elektronických, dátových, informačných, počítačových a komunikačných sieťach všetkých druhov, súvisiaci softvér a hardvér, elektronické alebo dátové, alebo informačné, alebo komunikačné, alebo výpočtové siete vrátane jednotlivých súčastí a náhradných dielov obsiahnutých v tejto triede, multimediálne aplikácie, elektronické multimediálne alebo elektronické informačné katalógy, elektronické časopisy, elektronické periodiká a knihy v elektronickej podobe.
16 - Papier, lepenka a výrobky z týchto materiálov zatriedené v tejto triede, výrobky z papiera, plagáty, fotografie, kalendáre, pohľadnice, gratulácie, listové papiere, obálky, samolepky, obtlačky, poznámkové bloky, dosky na spisy, zoraďovače, maľovanky, activity books, baliaci papier, obaly všetkých druhov papierové, listy, vrecká pre obalovú techniku, papierové hračky, školské zošity, skicáre, ceruzky, farbičky, tuhy, gumy, strúhadlá, strúhacie strojčeky, peračníky, papierové tašky, papierové vreckovky, papierové obrusy a servítky, hlavolamy papierové, ťažidlá na papiere, tlačoviny, tlačivá, časopisy, periodiká, knihy, databázové produkty v papierovej forme, databázy v papierovej forme, tlačiarenské výrobky, písmená pre tlačiarne, losy, štočky, potreby na knižné väzby, lepidlá pre papiernictvo alebo domácnosť, štetce, písacie stroje a kancelárske potreby s výnimkou nábytku, učebné pomôcky z papiera, umelecké alebo ozdobné predmety z papiera, obaly bublinkové (z plastu).
35 - Reklamná a inzertná činnosť, rozširovanie reklamných materiálov, marketing, reklamná a inzertná činnosť prostredníctvom akéhokoľvek média, prostredníctvom telefónnej siete alebo dátovej siete, alebo informačnej siete, alebo elektronickej siete, alebo komunikačnej siete, alebo počítačovej siete, poskytovanie informácií a iných informačných produktov komerčného alebo reklamného charakteru, informačných produktov reklamného charakteru, multimediálnych informácií komerčného charakteru, maloobchodný predaj internetových médií prostredníctvom internetu, poskytovanie obchodných informácií, on-line inzercia, činnosť reklamnej agentúry, sprostredkovanie v obchodných vzťahoch, sprostredkovateľská činnosť v obchode s tovarom, merchandising, franchising, pomoc pri využívaní a riadení obchodného podniku, automatizované spracovanie dát, pomoc pri prevádzkovaní obchodov a obchodných činností priemyselného alebo obchodného podniku, služby, ktoré zahŕňajú záznam, prepis, vypracovanie, kompiláciu prenášania alebo systematickosť písomných alebo dátových, alebo elektronických oznámení a záznamov, ako aj využívanie alebo kompiláciu matematických a štatistických údajov.

38 - Televízne vysielanie, televízne vysielanie programov, televízne vysielanie zábavných, vzdelávacích, výchovných, súťažných, diskusných a informačných programov; telematika; výmena správ; šírenie, výmena alebo získavanie správ a informácií; šírenie elektronických časopisov, informácií, elektronických periodík, kníh v elektronickej podobe, audio alebo audiovizuálnych diel prostredníctvom informačnej alebo dátovej, alebo elektronickej, alebo komunikačnej, alebo telekomunikačnej, alebo počítačovej siete, najmä internetu, pomocou satelitov a pod., televízne vysielanie prostredníctvom internetu, informácie o televíznom vysielaní, organizačné a technické zabezpečovanie televízneho vysielania, komunikácia, poradenská činnosť v oblasti oznamovacích prostriedkov, informačná kancelária, poskytovanie telekomunikačných a televíznych informačných služieb prostredníctvom počítačov, televízne spravodajstvo.
41 - Nakladateľská a vydavateľská činnosť s výnimkou vydávania reklamných alebo náborových textov, edičná činnosť, publikačná činnosť, nahrávanie nosičov zvukových alebo obrazovo-zvukových, požičiavanie nahraných zvukových a zvukovo-obrazových záznamov, výroba, tvorba a šírenie audiovizuálnych diel, TV produkcia, filmová produkcia, televízna výroba programov, tvorba programov, tvorba a výroba televíznych a audiovizuálny programov, informácie o programe TV, agentúrna činnosť v oblasti kultúry, sprostredkovanie v oblasti kultúry, výchovy, zábavy a športu, výchovná, vzdelávacia, súťažná a zábavná činnosť, organizácia spoločenských a kultúrnych akcií, organizácia, prevádzkovanie a vykonávanie hier a súťaží aj verejných, výstavná činnosť v oblasti kultúry alebo zábavy, alebo výchovy, alebo vzdelávania.

(540) TEST NÁRODA

(731) CET 21 spol. s r. o., V jámě 12, 111 21 Praha 1, CZ;
(740) Mešková Viera, Ing., Bratislava, SK;

---

(210) 894-2003
(220) 9.4.2003
8 (511) 9, 16, 25, 28, 35, 38, 41
(511) 9 - Aparáty a prístroje vedecké, geodetické, fotografické, filmové, optické, prístroje na váženie, meranie, signalizáciu, kontrolu, záchranu a prístroje učebné, aparáty na záznam, uchovanie, prevod, prenos alebo reprodukciu zvuku alebo obrazu, telefóny, záznamníky, faxy, ústredne, magnetické alebo optické suporty zvukových alebo zvukovo-obrazových záznamov, automatické distribútory a mechanizmy na mince, zapisovacie pokladnice, kalkulačné stroje, prístroje na spracovanie informácií a počítače vrátane ich jednotlivých súčastí a náhradných dielov patriacich do tejto triedy, batérie, akumulátory, počítačové hry s výstupom na PC alebo na TV, pohľadnice ilustrované so zvukovou nahrávkou, hlavolamy elektrické alebo elektronické, hracie skrine uvádzané do činnosti vhodením mince, reklamné prístroje na striedavé obrazy, reklama svetelná, reklamné svetelné prístroje, nosiče záznamov nahrané aj nenahrané, videokazety nahrané aj nenahrané, audiokazety nahrané aj nenahrané, audiovizuálne programy, audioprogramy, audiovizuálne diela, audiovizuálne diela v digitálnej podobe, filmy, hudobné diela, CD disky, programové vybavenie pre počítače, softvér, hardvér výpočtovej techniky alebo komunikačnej, alebo informačnej techniky, elektronické databázy a databázové produkty, informácie a záznamy v elektronickej podobe, informácie, dáta, databázy a informačné produkty na nosičoch alebo aj v elektronických, dátových, informačných, počítačových a komunikačných sieťach všetkých druhov, súvisiaci softvér a hardvér, elektronické alebo dátové, alebo informačné, alebo komunikačné, alebo výpočtové siete vrátane jednotlivých súčastí a náhradných dielov obsiahnutých v tejto triede, multimediálne aplikácie, elektronické multimediálne alebo elektronické informačné katalógy, elektronické časopisy, elektronické periodiká a knihy v elektronickej podobe.
16 - Papier, lepenka a výrobky z týchto materiálov zatriedené v tejto triede, výrobky z papiera, plagáty, fotografie, kalendáre, pohľadnice, gratulácie, listové papiere, obálky, samolepky, obtlačky, poznámkové bloky, dosky na spisy, zoraďovače, maľovanky, activity books, baliaci papier, obaly všetkých druhov papierové, listy, vrecká pre obalovú techniku, papierové hračky, školské zošity, skicáre, ceruzky, farbičky, tuhy, gumy, strúhadlá, strúhacie strojčeky, peračníky, papierové tašky, papierové vreckovky, papierové obrusy a servítky, hlavolamy papierové, ťažidlá na papiere, tlačoviny, tlačivá, časopisy, periodiká, knihy, databázové produkty v papierovej forme, databázy v papierovej forme, tlačiarenské výrobky, písmená pre tlačiarne, losy, štočky, potreby na knižné väzby, lepidlá pre papiernictvo alebo domácnosť, štetce, písacie stroje a kancelárske potreby s výnimkou nábytku, učebné pomôcky z papiera, umelecké alebo ozdobné predmety z papiera, obaly bublinkové (z plastu).
25 - Obuv, klobúky, čapice, odevy všetkých druhov, dámske, pánske, detské vrátane športových, nohavice, tričká, klobučnícke výrobky, šiltovky, kravaty, šále, šatky, nažehlovacie obtlačky, nášivky na odevy, pláštenky, dreváky, rukavice.
28 - Hry, hračky, hry spoločenské, hry stolné, stavebnice, hračky plyšové, hračky pohyblivé, maňušky, športové potreby patriace do tejto triedy, potreby na gymnastiku a šport patriace do tejto triedy, posilňovacie stroje a prístroje na telesné cvičenia, trenažéry, športové hry, biliardové stoly, náradie a potreby na zimné športy patriace do tejto triedy, rybárske potreby, lukostrelecké náčinie, bazény pre deti, bazény prenosné, bazény interiérové a exteriérové, bazény nafukovacie patriace do tejto triedy, vianočné stromčeky umelé, ozdoby na vianočné stromčeky s výnimkou osvetľovacích telies a cukroviniek, kanadské žartíky, zábavná pyrotechnika, karnevalové masky, kúzelnícke potreby ako hračky.
35 - Reklamná a inzertná činnosť, rozširovanie reklamných materiálov, marketing, reklamná a inzertná činnosť prostredníctvom akéhokoľvek média, prostredníctvom telefónnej siete alebo dátovej siete, alebo informačnej siete, alebo elektronickej siete, alebo komunikačnej siete, alebo počítačovej siete, poskytovanie informácií a iných informačných produktov komerčného alebo reklamného charakteru, informačných pro-

duktov reklamného charakteru, multimediálnych informácií komerčného charakteru, maloobchodný predaj internetových médií prostredníctvom internetu, poskytovanie obchodných informácií, on-line inzercia, činnosť reklamnej agentúry, sprostredkovanie v obchodných vzťahoch, sprostredkovateľská činnosť v obchode s tovarom, merchandising, franchising, pomoc pri využívaní a riadení obchodného podniku, automatizované spracovanie dát, pomoc pri prevádzkovaní obchodov a obchodných činností priemyselného alebo obchodného podniku, služby, ktoré zahŕňajú záznam, prepis, vypracovanie, kompiláciu prenášania alebo systematickosť písomných alebo dátových, alebo elektronických oznámení a záznamov, ako aj využívanie alebo kompiláciu matematických a štatistických údajov.

38 - Televízne vysielanie, televízne vysielanie programov, televízne vysielanie zábavných, vzdelávacích, výchovných, súťažných, diskusných a informačných programov; telematika; výmena správ; šírenie, výmena alebo získavanie správ a informácií; šírenie elektronických časopisov, informácií, elektronických periodík, kníh v elektronickej podobe, audio alebo audiovizuálnych diel prostredníctvom informačnej alebo dátovej, alebo elektronickej, alebo komunikačnej, alebo telekomunikačnej, alebo počítačovej siete, najmä internetu, pomocou satelitov a pod., televízne vysielanie prostredníctvom internetu, informácie o televíznom vysielaní, organizačné a technické zabezpečovanie televízneho vysielania, komunikácia, poradenská činnosť v oblasti oznamovacích prostriedkov, informačná kancelária, poskytovanie telekomunikačných a televíznych informačných služieb prostredníctvom počítačov, televízne spravodajstvo.

41 - Nakladateľská a vydavateľská činnosť s výnimkou vydávania reklamných alebo náborových textov, edičná činnosť, publikačná činnosť, nahrávanie nosičov zvukových alebo obrazovozvukových, požičiavanie nahraných zvukových a zvukovo-obrazových záznamov, výroba, tvorba a šírenie audiovizuálnych diel, TV produkcia, filmová produkcia, televízna výroba programov, tvorba programov, tvorba a výroba televíznych a audiovizuálnych programov, informácie o programe TV, agentúrna činnosť v oblasti kultúry, sprostredkovanie v oblasti kultúry, výchovy, zábavy a športu, výchovná, vzdelávacia, súťažná a zábavná činnosť, organizácia spoločenských a kultúrnych akcií, organizácia, prevádzkovanie a vykonávanie hier a súťaží aj verejných, výstavná činnosť v oblasti kultúry alebo zábavy, alebo výchovy, alebo vzdelávania.

(540)

(731) CET 21 spol. s r. o., V jámě 12, 111 21 Praha 1, CZ;
(740) Mešková Viera, Ing., Bratislava, SK;

(210) 895-2003
(220) 9.4.2003
8 (511) 9, 16, 35, 38, 41
(511) 9 - Aparáty a prístroje vedecké, geodetické, fotografické, filmové, optické, prístroje na váženie, meranie, signalizáciu, kontrolu, záchranu a prístroje učebné, aparáty na záznam, uchovanie, prevod, prenos alebo reprodukciu zvuku alebo obrazu, telefóny, záznamníky, faxy, ústredne, magnetické alebo optické suporty zvukových alebo zvukovo-obrazových záznamov, automatické distribútory a mechanizmy na mince, zapisovacie pokladnice, kalkulačné stroje, prístroje na spracovanie informácií a počítače vrátane ich jednotlivých súčastí a náhradných dielov patriacich do tejto triedy, batérie, akumulátory, počítačové hry s výstupom na PC alebo na TV, pohľadnice ilustrované so zvukovou nahrávkou, hlavolamy elektrické alebo elektronické, hracie skrine uvádzané do činnosti vhodením mince, reklamné prístroje na striedavé obrazy, reklama svetelná, reklamné svetelné prístroje, nosiče záznamov nahrané aj nenahrané, videokazety nahrané aj nenahrané, audiokazety nahrané aj nenahrané, audiovizuálne programy, audioprogramy, audiovizuálne diela, audiovizuálne diela v digitálnej podobe, filmy, hudobné diela, CD disky, programové vybavenie pre počítače, softvér, hardvér výpočtovej techniky alebo komunikačnej, alebo informačnej techniky, elektronické databázy a databázové produkty, informácie a záznamy v elektronickej podobe, informácie, dáta, databázy a informačné produkty na nosičoch alebo aj v elektronických, dátových, informačných, počítačových a komunikačných sieťach všetkých druhov, súvisiaci softvér a hardvér, elektronické alebo dátové, alebo informačné, alebo komunikačné, alebo výpočtové siete vrátane jednotlivých súčastí a náhradných dielov obsiahnutých v tejto triede, multimediálne aplikácie, elektronické multimediálne alebo elektronické informačné katalógy, elektronické časopisy, elektronické periodiká a knihy v elektronickej podobe.

16 - Papier, lepenka a výrobky z týchto materiálov zatriedené v tejto triede, výrobky z papiera, plagáty, fotografie, kalendáre, pohľadnice, gratulácie, listové papiere, obálky, samolepky, obtlačky, poznámkové bloky, dosky na spisy, zoraďovače, maľovanky, activity books, baliaci papier, obaly všetkých druhov papierové, listy, vrecká pre obalovú techniku, papierové hračky, školské zošity, skicáre, ceruzky, farbičky, tuhy, gumy, strúhadlá, strúhacie strojčeky, peračníky, papierové tašky, papierové vreckovky, papierové obrusy a servítky, hlavolamy papierové, ťažidlá na papiere, tlačoviny, tlačivá, časopisy, periodiká, knihy, databázové produkty v papierovej forme, databázy v papierovej forme, tlačiarenské výrobky, písmená pre tlačiarne, losy, štočky, potreby na knižné väzby, lepidlá pre papiernictvo alebo domácnosť, štetce, písacie stroje a kancelárske potreby s výnimkou nábytku, učebné pomôcky z papiera, umelecké alebo ozdobné predmety z papiera, obaly bublinkové (z plastu).

35 - Reklamná a inzertná činnosť, rozširovanie reklamných materiálov, marketing, reklamná a inzertná činnosť prostredníctvom akéhokoľvek média, prostredníctvom telefónnej siete alebo dátovej siete, alebo informačnej siete, alebo elektronickej siete, alebo komunikačnej siete, alebo počítačovej siete, poskytovanie informácií a iných informačných produktov komerčného alebo reklamného charakteru, informačných produktov reklamného charakteru, multimediálnych informácií komerčného charakteru, maloobchodný predaj internetových médií prostredníctvom internetu, poskytovanie obchodných informácií, on-line inzercia, činnosť reklamnej agentúry, sprostredkovanie v obchodných vzťahoch, sprostredkovateľská činnosť v obchode s tovarom, merchandising, franchising, pomoc pri využívaní a riadení obchodného podniku, automatizované spracovanie dát, pomoc pri prevádzkovaní obchodov a obchodných činností priemyselného alebo obchodného podniku, služby, ktoré zahŕňajú záznam, prepis, vypracovanie, kompiláciu prenášania alebo systematickosť písomných alebo dátových, alebo elektronických oznámení a záznamov, ako aj využívanie alebo kompiláciu matematických a štatistických údajov.
38 - Televízne vysielanie, televízne vysielanie programov, televízne vysielanie zábavných, vzdelávacích, výchovných, súťažných, diskusných a informačných programov; telematika; výmena správ; šírenie, výmena alebo získavanie správ a informácií; šírenie elektronických časopisov, informácií, elektronických periodík, kníh v elektronickej podobe, audio alebo audiovizuálnych diel prostredníctvom informačnej alebo dátovej, alebo elektronickej, alebo komunikačnej, alebo telekomunikačnej, alebo počítačovej siete, najmä internetu, pomocou satelitov a pod., televízne vysielanie prostredníctvom internetu, informácie o televíznom vysielaní, organizačné a technické zabezpečovanie televízneho vysielania, komunikácia, poradenská činnosť v oblasti oznamovacích prostriedkov, informačná kancelária, poskytovanie telekomunikačných a televíznych informačných služieb prostredníctvom počítačov, televízne spravodajstvo.
41 - Nakladateľská a vydavateľská činnosť s výnimkou vydávania reklamných alebo náborových textov, edičná činnosť, publikačná činnosť, nahrávanie nosičov zvukových alebo obrazovo zvukových, požičiavanie nahraných zvukových a zvukovo-obrazových záznamov, výroba, tvorba a šírenie audiovizuálnych diel, TV produkcia, filmová produkcia, televízna výroba programov, tvorba programov, tvorba a výroba televíznych a audiovizuálny programov, informácie o programe TV, agentúrna činnosť v oblasti kultúry, sprostredkovanie v oblasti kultúry, výchovy, zábavy a športu, výchovná, vzdelávacia, súťažná a zábavná činnosť, organizácia spoločenských a kultúrnych akcií, organizácia, prevádzkovanie a vykonávanie hier a súťaží aj verejných, výstavná činnosť v oblasti kultúry alebo zábavy, alebo výchovy, alebo vzdelávania.

(540) IQ TEST NÁRODA
(731) CET 21 spol. s r. o., V jámě 12, 111 21 Praha 1, CZ;
(740) Mešková Viera, Ing., Bratislava, SK;

---

(210) 920-2003
(220) 10.4.2003
8 (511) 9, 42
(511) 9 - Počítačový hardvér a periférne zariadenia počítačov; hardvér a periférne zariadenia pre drôtové a bezdrôtové telekomunikačné zariadenia, pre komunikačné zariadenia a pre siete; počítačový softvér na navrhovanie a prevádzku telekomunikačných zariadení, komunikačných zariadení a pre počítačový sieťový hardvér; polovodiče; mikroprocesory; mikročipy; integrované obvody; integrované obvody na vysokorýchlostné zmiešavanie signálov.
42 - Navrhovanie, tvorba, vývoj a testovanie hardvéru a softvéru pre počítače; navrhovanie, tvorba, vývoj a testovanie telekomunikačného, komunikačného a sieťového hardvéru a softvéru; vývoj a testovanie polovodičov, mikroprocesorov, mikročipov, integrovaných obvodov a integrovaných obvodov na vysokorýchlostné zmiešavanie signálu; poskytovanie výskumu, vývoja a technickej pomoci v súvislosti s návrhmi, výrobou, používaním, implementáciou a technológiou integrovaných obvodov a polovodičov a integrovaných obvodov na vysokorýchlostné zmiešavanie signálu, ako i v súvislosti s výrobkami, v ktorých sú tieto využívané.

(540) PMC
(731) PMC-Sierra, Inc., 8555 Baxter Place, V5A4V7 Burnaby, British Columbia, CA;
(740) PATENTSERVIS BRATISLAVA, a. s., Bratislava, SK;

---

(210) 921-2003
(220) 10.4.2003
(310) 1,162,859
(320) 18.12.2002
(330) CA
8 (511) 9, 42
(511) 9 - Integrované obvody, čipové rady a čipové sady, počítačovo spracovaná technická dokumentácia, modely návrhov integrovaných obvodov a čipov, softvér a ďalšie podporné materiály (ako sú počítačový hardvér a periférne zariadenia počítačov; hardvér, softvér a periférne zariadenia pre telekomunikácie, pre komunikačné zariadenia a pre siete; polovodiče; mikroprocesory; mikročipy; integrované obvody; integrované obvody na vysokorýchlostné zmiešavanie signálov).
42 - Vývoj integrovaných obvodov, ktoré vytvárajú stavebnicové bloky a udržiavanie knižnice stavebných blokov s dokumentáciou, referenčnými návrhmi, softvérom, modelmi, inými podpormými materiálmi (ako je navrhovanie, tvorba, vývoj a testovanie hardvéru a softvéru pre počítače; navrhovanie, tvorba, vývoj a testovanie telekomunikačného, komunikačného a sieťového hardvéru a softvéru; vývoj a testovanie polovodičov, mikroprocesorov, mikročipov, integrovaných obvodov a integrovaných obvodov na vysokorýchlostné zmiešavanie signálu;) so širokou technickou podporou a konzultačnou činnosťou na pomoc výrobcom originálnych zariadení (Original Equipment Manufacturers) na vývoj špičkových zariadení.

(540) PMC-SIERRA
(731) PMC-Sierra, Inc., 8555 Baxter Place, V5A4V7 Burnaby, British Columbia, CA;
(740) PATENTSERVIS BRATISLAVA, a. s., Bratislava, SK;

---

(210) 1071-2003
(220) 25.4.2003
8 (511) 29, 35, 39
(511) 29 - Mäso, mäsové výrobky.
35 - Sprostredkovanie nákupu a predaj tovarov, maloobchodná činnosť s mäsom a mäsovými výrobkami.
39 - Skladovanie a preprava mäsa a mäsových výrobkov.
(540) Magurská saláma
(731) VIJOFEL mäsovýroba, s. r. o., Bartošovce 182/1, 086 42 Bartošovce, SK;

---

(210) 1073-2003
(220) 25.4.2003
8 (511) 29, 35, 39
(511) 29 - Mäso, mäsové výrobky.
35 - Sprostredkovanie nákupu a predaj tovarov, maloobchodná činnosť s mäsom a mäsovými výrobkami.
39 - Skladovanie a preprava mäsa a mäsových výrobkov.
(540) Čergovská saláma
(731) VIJOFEL mäsovýroba, s. r. o., Bartošovce 182/1, 086 42 Bartošovce, SK;

---

(210) 1079-2003
(220) 25.4.2003
8 (511) 29, 35, 39
(511) 29 - Mäso, mäsové výrobky.
35 - Sprostredkovanie nákupu a predaj tovarov, maloobchodná činnosť s mäsom a mäsovými výrobkami.
39 - Skladovanie a preprava mäsa a mäsových výrobkov.
(540) Čergovská klobása
(731) VIJOFEL mäsovýroba, s. r. o., Bartošovce 182/1, 086 42 Bartošovce, SK;

---

(210) 1098-2003
(220) 28.4.2003
8 (511) 2, 9, 16
(511) 2 - Tlačiarenské farby (atrament).
9 - Počítače, periférne zariadenia počítačov.
16 - Atrament, tuš.
(540)

(591) modrá, zelená, žltá, čierna
(731) EDIS, s. r. o., Osloboditeľov 162, 013 41 Dolný Hričov, SK;

---

(210) 1206-2003
(220) 9.5.2003
8 (511) 9, 16, 38, 39, 41
(511) 9 - Elektronické časopisy, elektronické periodiká a knihy v elektronickej podobe na strojovo čitateľných nosičoch všetkých druhov.
16 - Periodické a neperiodické publikácie, tlačoviny, knihy, časopisy, knižná edícia.
38 - Šírenie elektronických časopisov, elektronických periodík a kníh v elektronickej podobe prostredníctvom počítačovej siete.
39 - Špeditérstvo a distribúcia tovaru na dobierku.
41 - Nakladateľská a vydavateľská činnosť s výnimkou vydávania reklamných alebo náborových textov.
(540) Fragment - čítanie pre radosť i poučenie
(731) Jan Eisler - FRAGMENT, Humpolecká 1503, 580 01 Havlíčkuv Brod, CZ;
(740) Mešková Viera, Ing., Bratislava, SK;

---

(210) 1207-2003
(220) 9.5.2003
8 (511) 9, 16, 38, 39, 41
(511) 9 - Elektronické časopisy, elektronické periodiká a knihy v elektronickej podobe na strojovo čitateľných nosičoch všetkých druhov.
16 - Periodické a neperiodické publikácie, tlačoviny, knihy, časopisy, knižná edícia.
38 - Šírenie elektronických časopisov, elektronických periodík a kníh v elektronickej podobe prostredníctvom počítačovej siete.
39 - Špeditérstvo a distribúcia tovaru na dobierku.
41 - Nakladateľská a vydavateľská činnosť s výnimkou vydávania reklamných alebo náborových textov.
(540) Fragment - čtení pro radost i poučení
(731) Jan Eisler - FRAGMENT, Humpolecká 1503, 580 01 Havlíčkuv Brod, CZ;
(740) Mešková Viera, Ing., Bratislava, SK;

---

(210) 1208-2003
(220) 9.5.2003
8 (511) 9, 16, 38, 39, 41
(511) 9 - Elektronické časopisy, elektronické periodiká a knihy v elektronickej podobe na strojovo čitateľných nosičoch všetkých druhov.
16 - Periodické a neperiodické publikácie, tlačoviny, knihy, časopisy, knižná edícia.
38 - Šírenie elektronických časopisov, elektronických periodík a kníh v elektronickej podobe prostredníctvom počítačovej siete.
39 - Špeditérstvo a distribúcia tovaru na dobierku.
41 - Nakladateľská a vydavateľská činnosť s výnimkou vydávania reklamných alebo náborových textov.

(540)

(731) Jan Eisler - FRAGMENT, Humpolecká 1503, 580 01 Havlíčkuv Brod, CZ;
(740) Mešková Viera, Ing., Bratislava, SK;

---

(210) 1212-2003
(220) 9.5.2003
8 (511) 4, 8, 9, 12, 13, 35, 42, 45
(511) 4 - Mazadlá na zbrane.
8 - Vojenské lopatky, sečné a bodné zbrane.
9 - Detektory kovov na priemyselné alebo vojenské účely, teleskopy pre strelné zbrane.
12 - Vojenské vozidlá na dopravu.
13 - Lovecké zbrane, športové strelné zbrane, vzduchové pištole, balistické zbrane, motorizované zbrane, strelné zbrane.
35 - Obchodný alebo podnikateľský prieskum, poradenstvo v obchodnej činnosti, obchodné alebo podnikateľské poradenstvo, poskytovanie obchodných alebo podnikateľských informácií.
42 - Výskum a vývoj nových výrobkov.
45 - Poradenstvo v oblasti bezpečnosti.

(540)

(591) čierna, biela, červená
(731) MAGIC TRADING CORPORATION, a. s., Kuzmányho 940/11, 031 01 Liptovský Mikuláš, SK;

---

(210) 1218-2003
(220) 12.5.2003
8 (511) 35, 37, 38, 42
(511) 35 - Maloobchodné služby v oblasti výpočtovej techniky; maloobchodné služby v oblasti počítačového softvéru; rozširovanie reklamných oznamov; vydávanie a aktualizovanie reklamných materiálov; uverejňovanie reklamných textov; vydávanie reklamných alebo náborových textov; prenájom reklamných priestorov vrátane virtuálnych; poradenstvo v oblasti reklamy a propagácie; spracovanie textov; reklamná a inzertná činnosť prostredníctvom akéhokoľvek média, najmä prostredníctvom dátovej alebo informačnej siete; on-line reklama na počítačovej komunikačnej sieti; poskytovanie informácií vrátane multimediálnych a iných informačných produktov všetkých druhov reklamného charakteru; prenájom reklamných informačných a komunikačných miest; sprostredkovanie v obchodných vzťahoch; automatizované spracovávanie údajov.
37 - Montáž, inštalácia, údržba a opravy výpočtovej techniky.
38 - Elektronická pošta; telefónna komunikácia; komunikácia prostredníctvom optických káblov; počítačová komunikácia; poskytovanie telekomunikačného pripojenia do svetovej počítačovej siete; poskytovanie dočasných a trvalých počítačových sietí; poskytovanie užívateľského pripojenia do svetovej počítačovej siete; prenos správ a obrazových informácií pomocou počítača; služby zabezpečujúce vstup do telekomunikačných sietí; služby diaľkových dátových prenosov; telekonferenčné služby vrátane videokonferencií.
42 - Grafický dizajn; hosťovanie na webových stránkach; hosťovanie počítačových serverov; správa počítačových serverov a počítačových sietí; inštalácia počítačových programov; obnovovanie počítačových databáz; počítačové programovanie; poradenské služby v oblasti počítačového hardvéru; servis počítačových programov; tvorba softvéru; vytváranie a udržiavanie webových stránok pre zákazníkov; analýza softvéru; analýza počítačového hardvéru; projektovanie dočasných a trvalých počítačových sietí.

(540)

(731) VNET, s. r. o., Repašského 2, 841 02 Bratislava, SK;

---

(210) 1219-2003
(220) 12.5.2003
8 (511) 35, 37, 38, 42
(511) 35 - Maloobchodná služby v oblasti výpočtovej techniky; maloobchodné služby v oblasti počítačového softvéru; rozširovanie reklamných oznamov; vydávanie a aktualizovanie reklamných materiálov; uverejňovanie reklamných textov; vydávanie reklamných alebo náborových textov; prenájom reklamných priestorov vrátane virtuálnych; poradenstvo v oblasti reklamy a propagácie; spracovanie textov; reklamná a inzertná činnosť prostredníctvom akéhokoľvek média, najmä prostredníctvom dátovej alebo informačnej siete; on-line reklama na počítačovej komunikačnej sieti; poskytovanie informácií vrátane multimediálnych a iných informačných produktov všetkých druhov reklamného charakteru; prenájom reklamných informačných a komunikačných miest; sprostredkovanie v obchodných vzťahoch; automatizované spracovávanie údajov.
37 - Montáž, inštalácia, údržba a opravy výpočtovej techniky.
38 - Elektronická pošta; telefónna komunikácia; komunikácia prostredníctvom optických káblov; počítačová komunikácia; poskytovanie telekomunikačného pripojenia do svetovej počítačovej siete; poskytovanie dočasných a trvalých počítačových sietí; poskytovanie užívateľského pripojenia do svetovej počítačovej siete; prenos správ

a obrazových informácií pomocou počítača; služby zabezpečujúce vstup do telekomunikačných sietí; služby diaľkových dátových prenosov; telekonferenčné služby vrátane videokonferencií.
42 - Grafický dizajn; hosťovanie na webových stránkach; hosťovanie počítačových serverov; správa počítačových serverov a počítačových sietí; inštalácia počítačových programov; obnovovanie počítačových databáz; počítačové programovanie; poradenské služby v oblasti počítačového hardvéru; servis počítačových programov; tvorba softvéru; vytváranie a udržiavanie webových stránok pre zákazníkov; analýza softvéru; analýza počítačového hardvéru; projektovanie dočasných a trvalých počítačových sietí.

(540) VNET

(731) VNET, s. r. o., Repašského 2, 841 02 Bratislava, SK;

---

(210) 1237-2003
(220) 14.5.2003
8 (511) 21, 25, 32
(511) 21 - Drobné náradie a prenosné nádoby na domáce a kuchynské účely ako kuchynský riad nie z drahých kovov, vedrá, plechové misky, misky z plastických alebo iných hmôt, strojčeky na mletie, sekanie a lisovanie patriace do tejto triedy; hrebene a umývacie špongie, toaletné potreby patriace do tejto triedy, kefy, kefársky materiál, drôtenky, šálky, kanvičky, nápojové sklo, džbánky a iné servírovacie náčinie zo skla, porcelánu a kameniny patriace do tejto triedy.
25 - Odevy, bielizeň, topánky, papuče.
32 - Pivo, ľahké pivá aj ležiaky, minerálne vody, šumivé a iné nealkoholické nápoje, sirupy a iné prípravky na výrobu nápojov; ovocné šťavy a nápoje z ovocných štiav.

(540) COORS

(731) Coors Global Properties, Inc., 165 South Union Boulevard, Suite 170, Lakewood, Colorado 80228, US;
(740) ROTT, RŮŽIČKA & GUTTMANN, v. o. s., Bratislava, SK;

---

(210) 1242-2003
(220) 14.5.2003
8 (511) 3, 6, 7, 8, 9, 11, 19, 36, 37
(511) 3 - Brusivá ako prípravky; brúsne plátno.
6 - Kovy obyčajné surové alebo ako polotovary; drobný železiarsky tovar, stavebný materiál kovový; výrobky z kovov obsiahnuté v tejto triede.
7 - Kuchynské stroje elektrické; stroje ako vŕtačky, píly, frézy, leštičky, zváračky, elektrocentrály; pneumatické náradie; motory s výnimkou motorov do pozemných vozidiel a hnacie stroje; brúsne stroje; brúsne kotúče ako časti strojov; čerpadlá pre vykurovacie zariadenia; elektrické stroje a prístroje na čistenie; elektrické kladivá; elektrické otvárače na konzervy; žehliace stroje; pletacie stroje; elektrické miešačky a mlynčeky na použitie v domácnosti; práčky; šijacie stroje; umývačky riadu; vysávače; vrecká do vysávačov; poľnohospodárske náradie s výnimkou ručného.
8 - Ručné nástroje a ručné náradia; brúsky ako ručné náradie; brúsne kamene; brúsne kotúče; ručné brúsne systémy.
9 - Prístroje a nástroje vedecké, fotografické, optické, signalizačné, kontrolné, vzdelávacie, prístroje a nástroje na meranie a váženie, prístroje na nahrávanie, prenos a reprodukciu zvuku a/alebo obrazu, televízne a rozhlasové prijímače, prístroje a nástroje na vedenie, distribúciu, transformáciu, akumuláciu, reguláciu alebo kontrolu elektrického prúdu, elektrické automatické zatvárače dverí, elektrické batérie, elektrické bzučiaky, elektrické cievky, elektrické články, elektrické drôty, elektrické káble, elektrické vodiče, elektrické kontakty, elektrodynamické zariadenia na diaľkové ovládanie návestidiel, elektrické zariadenia na diaľkové ovládanie priemyselných operácií, elektrodynamické zariadenia na diaľkové ovládanie železničných uzlov, elektrodynamické zariadenia na diaľkové riadenie signalizácie, elektrické zariadenia na diaľkové zapaľovanie, elektrické dverové zvončeky, materiály na elektrické vedenie, elektrické hlásiče, elektrické monitorovacie prístroje, elektrické žehličky, elektrické zváracie zariadenia, elektrické zváračské prístroje, elektrické signalizačné zvončeky, elektrické zariadenia na zatavovanie plastických materiálov, elektrické zariadenia na zapaľovanie, elektrické zámky, elektrické tlmiče svetla, elektrické spájkovačky, elektrické spojky, osobné ochranné pracovné prostriedky a to ochranná obuv, ochranné obleky, ochranné kombinézy, ochranné prilby, ochranné rukavice, ochranné okuliare, ochranné masky; dýchacie masky s výnimkou masiek na umelé dýchanie, dýchacie prístroje - respirátory s výnimkou respirátorov na umelé dýchanie, prostriedky na ochranu sluchu.
11 - Zariadenia na osvetľovanie, vykurovanie, varenie, chladenie, sušenie, vetracie, vodárenské a sanitárne zariadenia obsiahnuté v tejto triede.
19 - Stavebný materiál s výnimkou kovového, drevo opracované, opracované stolárske, pílené, spracované, stavebné a drevo ako polotovar.
36 - Služby v oblasti nehnuteľností.
37 - Opravy a údržba elektrického náradia; prenájom strojov a prístrojov uvedených v triedach 7,8,9 a 11, ktoré sú obsiahnuté v tejto triede; zariaďovanie pojazdných dielní, servisných a montážnych úžitkových vozidiel; zariaďovanie dielní dielenským nábytkom; služby montážnych pracovísk.

(540)

(731) TECHNIA, spol. s r.o., Komárňanská cesta 72, 940 01 Nové Zámky, SK;
(740) Litváková Edita, Ing., Bratislava, SK;

---

(210) 1246-2003
(220) 14.5.2003
8 (511) 35, 36, 41
(511) 35 - Reklamná činnosť, vydávanie reklamných alebo náborových textov, obchodný manažment, obchodná správa, obchodná administratíva, sekretárske služby.
36 - Poisťovníctvo, služby v oblasti financovania, služby v oblasti peňažníctva, služby v oblasti nehnuteľností.
41 - Vydavateľská činnosť s výnimkou vydávania reklamných alebo náborových textov.
(540)

(591) modrá, biela
(731) Intrum Justitia Licensing AG, Gotthardstrasse 20, CH-6304 Zug, CH;
(740) Bachratá Magdaléna, Mgr., Bratislava, SK;

---

(210) 1250-2003
(220) 15.5.2003
8 (511) 9, 35, 41, 42
(511) 9 - Softvér na nosičoch.
35 - Organizačná, obchodná a ekonomická činnosť, sprostredkovateľská činnosť na obchodné účely, spracovanie údajov a služby databánk pre tretie osoby.
41 - Vydavateľská a nakladateľská činnosť s výnimkou vydávania reklamných alebo náborových textov.
42 - Tvorba, aktualizácia a prenájom softvéru.
(540)

(731) GREEN PLANET, a. s., U Hranic 3221/18, 100 00 Praha 10, CZ;
(740) Guniš Jaroslav, Mgr., Bratislava, SK;

---

(210) 1251-2003
(220) 15.5.2003
8 (511) 9, 35, 41, 42
(511) 9 - Softvér na nosičoch.
35 - Organizačná, obchodná a ekonomická činnosť, sprostredkovateľská činnosť na obchodné účely, spracovanie údajov a služby databánk pre tretie osoby.
41 - Vydavateľská a nakladateľská činnosť s výnimkou vydávania reklamných alebo náborových textov.
42 - Tvorba, aktualizácia a prenájom softvéru.
(540)

(591) modrá, zelená
(731) GREEN PLANET, a. s., U Hranic 3221/18, 100 00 Praha 10, CZ;
(740) Guniš Jaroslav, Mgr., Bratislava, SK;

---

(210) 1257-2003
(220) 16.5.2003
8 (511) 39, 41, 42
(511) 39 - Poradenstvo v oblasti skladovania a archivovania vín.
41 - Vzdelávanie v oblasti vinárstva, organizovanie školení, seminárov, konferencií a súťaží vo vedomostiach a zručnostiach z odboru alkoholických nápojov a vín.
42 - Hodnotenie vín, poradenstvo v oblasti spracovania vín.
(540)

(731) Vinárstvo VINANZA, spol. s r. o., Levická 743, 952 01 Vráble, SK;
(740) Litváková Edita, Ing., Bratislava, SK;

---

(210) 1259-2003
(220) 16.5.2003
8 (511) 33, 35, 39, 40
(511) 33 - Vína všetkých druhov, alkoholické nápoje (s výnimkou piva).
35 - Sprostredkovanie obchodu s alkoholickými a nealkoholickými nápojmi.
39 - Preprava, balenie a skladovanie potravín, alkoholických a nealkoholických nápojov.
40 - Vinárstvo; konzervovanie nápojov a potravín.
(540) FAMILY SELECTION
(731) Vinárstvo VINANZA, spol. s r. o., Levická 743, 952 01 Vráble, SK;
(740) Litváková Edita, Ing., Bratislava, SK;

---

(210) 1260-2003
(220) 16.5.2003
8 (511) 33, 35, 40
(511) 33 - Vína všetkých druhov, alkoholické nápoje (s výnimkou piva).
35 - Sprostredkovanie obchodu s uvedenými tovarmi.
40 - Vinárstvo, konzervovanie nápojov a potravín.
(540) BETLEN
(731) Vinárstvo VINANZA, spol. s r. o., Levická 743, 952 01 Vráble, SK;
(740) Litváková Edita, Ing., Bratislava, SK;

---

(210) 1278-2003
(220) 19.5.2003
8 (511) 35, 39, 43
(511) 35 - Rozširovanie reklamných alebo inzertných oznamov; rozširovanie reklamných materiálov zákazníkom.
39 - Sprevádzanie turistov, turistické kancelárie, organizovanie ciest, informácie o preprave, služby v doprave a preprave, rezervácia zájazdov.

43 - Poskytovanie prechodného ubytovania, hotelierske služby, rezervácia penziónov, rezervácia hotelov, rezervácia prechodného ubytovania.

(540)

(591) biela, tmavozelená
(731) Bezák Marián, Ing., Bratislava, SK;

---

(210) 1296-2003
(220) 21.5.2003
8 (511) 9
(511) 9 - Videomonitory; LCD obrazovky (liquid crystal display); monitory s plazmovou obrazovkou; televízory s plazmovou obrazovkou; počítačový softvér zahrnujúci operačno-systémové programy, BIOS (basic input-ouput system) programy na uľahčenie prenosu dát a kontrolných príkazov medzi počítačovými periférnymi zariadeniami; CD-ROM (compact disc read only memory); DVD-ROM (digital video disk read only memory); CD-RW (compact disc readable/writeable); farebné laserové tlačiarne; skenery; digitálne kamery; digitálne celulárne telefóny; privátne automatické telefónne ústredne (PABX); modemy; prepínače; počítače; kompaktné disky audio-video); prehrávače kompaktných diskov; čisté počítačové disky; počítačové klávesnice; počítačové myši; počítačové guľové ovládače (trackballs); dosky počítačových rozhraní; čipy integrovaných obvodov; procesory (CPU); počítačové diskety; kalkulačky; mechaniky pre digitálne videodisky; dosky tlačených spojov; hard disky; zariadenia na videohry na použitie s televízorom; páskové videorekordéry; kazetové videorekordéry; rádiá; páskové rekordéry na záznam zvuku; digitálne páskové rekordéry na záznam zvuku; elektronické perá; faxové zariadenia; telefóny; domáce/palubné telefóny; bezdrôtové telefóny; rádio pagery; polovodiče; spätný transformátor; snímače čiarových kódov; počítačové zariadenia na riadenie kurzora, najmä digitalizačné dosky; identifikačné snímače optických znakov; personálny digitálny asistent.

(540)

Joybook

(731) BENQ CORPORATION, 157, Shan-Ying Road, KweiShan, Tao Yuan Taiwan, R. O. C., TW;
(740) ROTT, RŮŽIČKA & GUTTMANN, v. o. s., Bratislava, SK;

---

(210) 1297-2003
(220) 21.5.2003
8 (511) 9
(511) 9 - Videomonitory; LCD obrazovky (liquid crystal display); monitory s plazmovou obrazovkou; televízory s plazmovou obrazovkou; počítačový softvér zahrnujúci operačno-systémové programy, BIOS (basic input-ouput system) programy na uľahčenie prenosu dát a kontrolných príkazov medzi počítačovými periférnymi zariadeniami; CD-ROM (compact disc read only memory); DVD-ROM (digital video disk read only memory); CD-RW (compact disc readable/writeable); farebné laserové tlačiarne; skenery; digitálne kamery; digitálne celulárne telefóny; privátne automatické telefónne ústredne (PABX); modemy; prepínače; počítače; kompaktné disky audio-video); prehrávače kompaktných diskov; čisté počítačové disky; počítačové klávesnice; počítačové myši; počítačové guľové ovládače (trackballs); dosky počítačových rozhraní; čipy integrovaných obvodov; procesory (CPU); počítačové diskety; kalkulačky; mechaniky pre digitálne videodisky; dosky tlačených spojov; hard disky; zariadenia na videohry na použitie s televízorom; páskové videorekordéry; kazetové videorekordéry; rádiá; páskové rekordéry na záznam zvuku; digitálne páskové rekordéry na záznam zvuku; elektronické perá; faxové zariadenia; telefóny; domáce/palubné telefóny; bezdrôtové telefóny; rádio pagery; polovodiče; spätný transformátor; snímače čiarových kódov; počítačové zariadenia na riadenie kurzora, najmä digitalizačné dosky; identifikačné snímače optických znakov; personálny digitálny asistent.

(540)

Joybee

(731) BENQ CORPORATION, 157, Shan-Ying Road, KweiShan, Tao Yuan Taiwan, R. O. C., TW;
(740) ROTT, RŮŽIČKA & GUTTMANN, v. o. s., Bratislava, SK;

---

(210) 1300-2003
(220) 21.5.2003
8 (511) 6, 7, 9, 11, 16, 35, 37, 38, 39, 40, 41, 42, 43, 45
(511) 6 - Strojové a konštrukčné časti energetických zariadení vrátane špeciálnych pomocných zariadení, ako sú napr. stožiare, oceľové konštrukcie, kovové potrubia, kovový nábytok; drobné zámočnícke výrobky.
7 - Hydraulické turbíny.
9 - Prístroje a nástroje vedecké, elektrické, fotografické, optické, signalizačné, kontrolné, dozorné, záchranné a vzdelávacie; poplašné zariadenia; elektrické a elektronické zariadenia na výpočet a odovzdávanie štatistických údajov a informácií; elektrické zariadenia na diaľkové ovládanie priemyselných operácií a procesov; elektrodynamické zariadenia na diaľkové riadenie signalizácie; elektrické vedenia, elektrické akumulátory, bleskozvody, elektrické káble, elektrické spojky, elektrické svorky, elektrické hlásiče, elektrické kondenzátory, elektrické meniče, elektrické objímky, elektrotechnické odbočné skrinky, elektrotechnické prípojky, prúdové usmerňovače, elektrické regulátory, rozvodné skrine, spínacie skrine, svetelné alebo mechanické signalizačné panely, skriňové rozvádzače, transformátory a trafostanice; meracie prístroje, elektrické meracie zariadenia, elektrické monitorovacie prístroje; rozvody verejného osvetlenia; softvér, nahrané operačné programy.

11 - Tlakové zariadenia, parné a horúcovodné potrubia, kotly, parné akumulátory; lampy verejného osvetlenia; bojlery, ohrievače vody, zariadenia na čistenie odpadových vôd, články pre atómové reaktory, destilačné prístroje, dýzy, expanzné nádrže pre ústredné vykurovanie, acetylénové generátory, plynové generátory, horáky, chladiarne, chladiace komory, chladiace nádoby, chladiace stroje, prístroje a zariadenia, zariadenia na spracovanie jadrových palív a jadrové spomaľovače, jadrové reaktory, klimatizačné zariadenia.
16 - Firemné listiny, papierové propagačné materiály, manuály počítačových programov (ako príručky), letáky, prospekty, tlačivá a kancelárske potreby s výnimkou nábytku, kancelárska technika, náhradné diely a príslušenstvo kancelárskej techniky patriace do tejto triedy.
35 - Sprostredkovanie obchodu s tlakovými zariadeniami, parnými a horúcovodnými potrubiami, kotlami, hydraulickými strojmi, motorovými vozidlami s elektrickými a elektronickými strojmi, prístrojmi a zariadeniami, s elektrickými materiálmi, ako sú elektrické vedenia, elektrické akumulátory, bleskozvody, elektrické káble, elektrické spojky, elektrické svorky, elektrické hlásiče, elektrické kondenzátory, elektrické meniče, elektrické objímky, elektrotechnické odbočné skrinky, elektrotechnické prípojky, prúdové usmerňovače, elektrické regulátory, rozvodné skrine, spínacie skrine, svetelné alebo mechanické signalizačné panely, skriňové rozvádzače, transformátory, trafostanice, vzduchotechnické zariadenia, transportné zariadenia, náhradné diely prívesov, paliet, kontajnerov, vodné turbíny, príslušenstvo k vodným elektrárňam, kovový nábytok, stroje a zariadenia na spracovanie nerastných hmôt; sprostredkovanie nákupu a predaja elektrickej energie a tepla; činnosti reklamnej agentúry, rozširovanie, vydávanie a aktualizovanie reklamných materiálov, prenájom reklamných plôch, zásielkové reklamné služby, uverejňovanie reklamných textov, prenájom kancelárskych strojov a zariadení, aranžovanie výkladov, inzertné činnosti, obchodné prieskumy.
37 - Montáž, údržba a opravy elektrických zariadení a prístrojov; montáž a oprava plynových technických zariadení, kotlov, horákov, konštrukcií, tlakových nádob, meračov tepla; výstavba energetických a teplárenských diel a zariadení potrebných pre ich prevádzku; oprava elektromerov, zváracích transformátorov, rotačných strojov a asynchrónnych motorov; inštalácia a údržba elektrických rozvodov; murárske a natieračské práce súvisiace s energetickými zariadeniami; oprava a údržba hydraulických strojov a motorových vozidiel; prenájom stavebných strojov a zariadení.
38 - Informačné kancelárie, telekomunikačné informácie, telefónna komunikácia, komunikácia prostredníctvom optických káblov, počítačová komunikácia, prenájom telekomunikačných prístrojov, prenájom prístrojov na prenos informácií, prenos signálu pomocou satelitu, telefonické služby, služby zabezpečujúce vstup do telekomunikačných sietí, prenášanie správ telegrafmi, telegrafická komunikácia, telegrafický prenos, telegrafné služby, poskytovanie telekomunikačného pripojenia do svetovej počítačovej siete, elektronická pošta.
39 - Rozvod elektrickej energie a tepla; balenie tovarov a uskladňovanie tovarov; prenajímanie dopravných mechanizmov; autobusová doprava, nákladná doprava, kamiónová doprava, osobná doprava, preprava cenností, doprava pancierovými vozidlami.
40 - Výroba elektrickej energie a tepelnej energie, likvidácia rádioaktívneho odpadu; likvidácia odpadu, recyklácia odpadu, spaľovanie odpadu a spracovanie odpadu.
41 - Organizovanie a vedenie kolokvií, kongresov, seminárov, konferencií a sympózií; vydávanie kníh a časopisov v elektronickej forme.
42 - Projektová a inžinierska činnosť v investičnej výstavbe, projektovanie strojárenských výrobkov a vzduchotechnických zariadení, projektovanie elektrorozvodných sietí, transformovní, rozvodní, priemyselných a slaboprúdových elektroinštalácií, inžinierska činnosť distribučného systému vysokonapäťovej siete, dozor a technická inšpekcia, odborné a technické konzultácie, elektrotechnická posudková činnosť; revízne skúšky materiálov prevádzkových kotlov, plynových zariadení a elektrických zariadení, revízne skúšky spôsobilosti zdvíhacích zariadení; ciachovanie elektromerov a meracích súprav; geologický výskum, grafický dizajn, priemyselný dizajn, kontrola kvality; obnovovanie počítačových databáz, počítačové programovanie; inštalácia, aktualizácia a zhotovovanie kópií počítačových programov; návrh počítačových systémov, poradenské služby v oblasti počítačového hardvéru; prenájom počítačového softvéru.
43 - Poskytovanie, rezervácie a prevádzkovanie ubytovania, prechodného ubytovania, turistického ubytovania a hotelového ubytovania, ubytovacie kancelárie, penzióny, reštaurácia, príprava a dodávka jedál.
45 - Poradenstvo v oblasti bezpečnosti, osobní strážcovia.

(540)

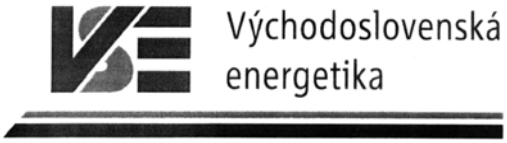

(731) VÝCHODOSLOVENSKÁ ENERGETIKA a. s., Mlynská 31, 040 01 Košice, SK;
(740) Gruber Dalibor, Ing., Košice, SK;

---

(210) 1301-2003
(220) 21.5.2003
8 (511) 6, 7, 9, 11, 16, 35, 37, 38, 39, 40, 41, 42, 43, 45
(511) 6 - Strojové a konštrukčné časti energetických zariadení vrátane špeciálnych pomocných zariadení, ako sú napr. stožiare, oceľové konštrukcie, kovové potrubia, kovový nábytok; drobné zámočnícke výroby.
7 - Hydraulické turbíny.

9 - Prístroje a nástroje vedecké, elektrické, fotografické, optické, signalizačné, kontrolné, dozorné, záchranné a vzdelávacie; poplašné zariadenia; elektrické a elektronické zariadenia na výpočet a odovzdávanie štatistických údajov a informácií; elektrické zariadenia na diaľkové ovládanie priemyselných operácií a procesov; elektrodynamické zariadenia na diaľkové riadenie signalizácie; elektrické vedenia, elektrické akumulátory, bleskozvody, elektrické káble, elektrické spojky, elektrické svorky, elektrické hlásiče, elektrické kondenzátory, elektrické meniče, elektrické objímky, elektrotechnické odbočné skrinky, elektrotechnické prípojky, prúdové usmerňovače, elektrické regulátory, rozvodné skrine, spínacie skrine, svetelné alebo mechanické signalizačné panely, skriňové rozvádzače, transformátory a trafostanice; meracie prístroje, elektrické meracie zariadenia, elektrické monitorovacie prístroje; rozvody verejného osvetlenia; softvér, nahrané operačné programy.
11 - Tlakové zariadenia, parné a horúcovodné potrubia, kotly, parné akumulátory; lampy verejného osvetlenia; bojlery, ohrievače vody, zariadenia na čistenie odpadových vôd, články pre atómové reaktory, destilačné prístroje, dýzy, expanzné nádrže pre ústredné vykurovanie, acetylénové generátory, plynové generátory, horáky, chladiarne, chladiace komory, chladiace nádoby, chladiace stroje prístroje a zariadenia, zariadenia na spracovanie jadrových palív a jadrové spomaľovače, jadrové reaktory, klimatizačné zariadenia.
16 - Firemné listiny, papierové propagačné materiály, manuály počítačových programov (ako príručky), letáky, prospekty, tlačivá a kancelárske potreby s výnimkou nábytku, kancelárska technika, náhradné diely a príslušenstvo kancelárskej techniky patriace do triedy 16.
35 - Sprostredkovanie obchodu s tlakovými zariadeniami, parnými a horúcovodnými potrubiami, kotlami, hydraulickými strojmi, motorovými vozidlami, s elektrickými a elektronickými strojmi, prístrojmi a zariadeniami, s elektrickými materiálmi ako sú elektrické vedenia, elektrické akumulátory, bleskozvody, elektrické káble, elektrické spojky, elektrické svorky, elektrické hlásiče, elektrické kondenzátory, elektrické meniče, elektrické objímky, elektrotechnické odbočné skrinky, elektrotechnické prípojky, prúdové usmerňovače, elektrické regulátory, rozvodné skrine, spínacie skrine, svetelné alebo mechanické signalizačné panely, skriňové rozvádzače, transformátory, trafostanice, vzduchotechnické zariadenia, transportné zariadenia, náhradné diely prívesov, paliet, kontajnerov, vodné turbíny, príslušenstvo k vodným elektrárňam, kovový nábytok, stroje a zariadenia na spracovanie nerastných hmôt; činnosti reklamnej agentúry, rozširovanie, vydávanie a aktualizovanie reklamných materiálov, prenájom reklamných plôch, zásielkové reklamné služby, uverejňovanie reklamných textov, prenájom kancelárskych strojov a zariadení, aranžovanie výkladov, inzertné činnosti, obchodné prieskumy.
37 - Montáž, údržba a opravy elektrických zariadení a prístrojov; montáž a oprava plynových technických zariadení, kotlov, horákov, konštrukcií, tlakových nádob, meračov tepla; výstavba energetických a teplárenských diel a zariadení potrebných pre ich prevádzku; oprava elektromerov, zváracích transformátorov, rotačných strojov a asynchrónnych motorov; inštalácia a údržba elektrických rozvodov; murárske a natieračské práce súvisiace s energetickými zariadeniami; oprava a údržba hydraulických strojov a motorových vozidiel; prenájom stavebných strojov a zariadení.
38 - Informačné kancelárie, telekomunikačné informácie, telefónna komunikácia, komunikácia prostredníctvom optických káblov, počítačová komunikácia, prenájom telekomunikačných prístrojov, prenájom prístrojov na prenos informácií, prenos signálu pomocou satelitu, telefonické služby, služby zabezpečujúce vstup do telekomunikačných sietí, prenášanie správ telegrafmi, telegrafická komunikácia, telegrafický prenos, telegrafné služby, poskytovanie telekomunikačného pripojenia do svetovej počítačovej siete, elektronická pošta.
39 - Distribúcia elektrickej energie a tepla; balenie tovarov a uskladňovanie tovarov; prenajímanie dopravných mechanizmov; autobusová doprava, nákladná doprava, kamiónová doprava, osobná doprava, preprava cenností, doprava pancierovými vozidlami.
40 - Výroba elektrickej energie a tepelnej energie, likvidácia rádioaktívneho odpadu; likvidácia odpadu, recyklácia odpadu, spaľovanie odpadu a spracovanie odpadu.
41 - Organizovanie a vedenie kolokvií, kongresov, seminárov, konferencií a sympózií; vydávanie kníh a časopisov, vydávanie kníh a časopisov v elektronickej forme.
42 - Projektová a inžinierska činnosť v investičnej výstavbe, projektovanie strojárenských výrobkov a vzduchotechnických zariadení, projektovanie elektrorozvodných sietí, transformovní, rozvodní, priemyselných a slaboprúdových elektroinštalácií, inžinierska činnosť distribučného systému vysokonapäťovej siete, dozor a technická inšpekcia, odborné a technické konzultácie, elektrotechnická posudková činnosť; revízne skúšky materiálov prevádzkových kotlov, plynových zariadení a elektrických zariadení, revízne skúšky spôsobilosti zdvíhacích zariadení; ciachovanie elektromerov a meracích súprav; geologický výskum, grafický dizajn, priemyselný dizajn, kontrola kvality; obnovovanie počítačových databáz, počítačové programovanie; inštalácia, aktualizácia a zhotovovanie kópií počítačových programov; návrh počítačových systémov, poradenské služby v oblasti počítačového hardvéru; prenájom počítačového softvéru.
43 - Poskytovanie, rezervácie a prevádzkovanie ubytovania, prechodného ubytovania, turistického ubytovania a hotelového ubytovania, ubytovacie kancelárie, penzióny, reštaurácie, príprava a dodávka jedál.
45 - Poradenstvo v oblasti bezpečnosti, osobní strážcovia.

(540)

(731) VÝCHODOSLOVENSKÁ ENERGETIKA a. s., Mlynská 31, 040 01 Košice, SK;
(740) Gruber Dalibor, Ing., Košice, SK;

---

(210) 1302-2003
(220) 21.5.2003
8 (511) 6, 7, 9, 11, 16, 35, 37, 38, 39, 40, 41, 42, 43, 45
(511) 6 - Strojové a konštrukčné časti energetických zariadení vrátane špeciálnych pomocných zariadení, ako sú napr. stožiare, oceľové konštrukcie, kovové potrubia, kovový nábytok; drobné zámočnícke výroby.
7 - Hydraulické turbíny.
9 - Prístroje a nástroje vedecké, elektrické, fotografické, optické, signalizačné, kontrolné, dozorné, záchranné a vzdelávacie; poplašné zariadenia; elektrické a elektronické zariadenia na výpočet a odovzdávanie štatistických údajov a informácií; elektrické zariadenia na diaľkové ovládanie priemyselných operácií a procesov; elektrodynamické zariadenia na diaľkové riadenie signalizácie; elektrické vedenia, elektrické akumulátory, bleskozvody, elektrické káble, elektrické spojky, elektrické svorky, elektrické hlásiče, elektrické kondenzátory, elektrické meniče, elektrické objímky, elektrotechnické odbočné skrinky, elektrotechnické prípojky, prúdové usmerňovače, elektrické regulátory, rozvodné skrine, spínacie skrine, svetelné alebo mechanické signalizačné panely, skriňové rozvádzače, transformátory a trafostanice; meracie prístroje, elektrické meracie zariadenia, elektrické monitorovacie prístroje; rozvody verejného osvetlenia; softvér, nahrané operačné programy.
11 - Tlakové zariadenia, parné a horúcovodné potrubia, kotly, parné akumulátory; lampy verejného osvetlenia; bojlery, ohrievače vody, zariadenia na čistenie odpadových vôd, články pre atómové reaktory, destilačné prístroje, dýzy, expanzné nádrže pre ústredné vykurovanie, acetylénové generátory, plynové generátory, horáky, chladiarne, chladiace komory, chladiace nádoby, chladiace stroje prístroje a zariadenia, zariadenia na spracovanie jadrových palív a jadrové spomaľovače, jadrové reaktory, klimatizačné zariadenia.
16 - Firemné listiny, papierové propagačné materiály, manuály počítačových programov (ako príručky), letáky, prospekty, tlačivá a kancelárske potreby s výnimkou nábytku, kancelárska technika, náhradné diely a príslušenstvo kancelárskej techniky patriace do triedy 16.
35 - Sprostredkovanie obchodu s tlakovými zariadeniami, parnými a horúcovodnými potrubiami, kotlami, hydraulickými strojmi, motorovými vozidlami, s elektrickými a elektronickými strojmi, prístrojmi a zariadeniami, s elektrickými materiálmi ako sú elektrické vedenia, elektrické akumulátory, bleskozvody, elektrické káble, elektrické spojky, elektrické svorky, elektrické hlásiče, elektrické kondenzátory, elektrické meniče, elektrické objímky, elektrotechnické odbočné skrinky, elektrotechnické prípojky, prúdové usmerňovače, elektrické regulátory, rozvodné skrine, spínacie skrine, svetelné alebo mechanické signalizačné panely, skriňové rozvádzače, transformátory, trafostanice, vzduchotechnické zariadenia, transportné zariadenia, náhradné diely prívesov, paliet, kontajnerov, vodné turbíny, príslušenstvo k vodným elektrárňam, kovový nábytok, stroje a zariadenia na spracovanie nerastných hmôt; činnosti reklamnej agentúry, rozširovanie, vydávanie a aktualizovanie reklamných materiálov, prenájom reklamných plôch, zásielkové reklamné služby, uverejňovanie reklamných textov, prenájom kancelárskych strojov a zariadení, aranžovanie výkladov, inzertné činnosti, obchodné prieskumy.
37 - Montáž, údržba a opravy elektrických zariadení a prístrojov; montáž a oprava plynových technických zariadení, kotlov, horákov, konštrukcií, tlakových nádob, meračov tepla; výstavba energetických a teplárenských diel a zariadení potrebných pre ich prevádzku; oprava elektromerov, zváracích transformátorov, rotačných strojov a asynchrónnych motorov; inštalácia a údržba elektrických rozvodov; murárske a natieračské práce súvisiace s energetickými zariadeniami; oprava a údržba hydraulických strojov a motorových vozidiel; prenájom stavebných strojov a zariadení.
38 - Informačné kancelárie, telekomunikačné informácie, telefónna komunikácia, komunikácia prostredníctvom optických káblov, počítačová komunikácia, prenájom telekomunikačných prístrojov, prenájom prístrojov na prenos informácií, prenos signálu pomocou satelitu, telefonické služby, služby zabezpečujúce vstup do telekomunikačných sietí, prenášanie správ telegrafmi, telegrafická komunikácia, telegrafický prenos, telegrafné služby, poskytovanie telekomunikačného pripojenia do svetovej počítačovej siete, elektronická pošta.
39 - Distribúcia elektrickej energie a tepla; balenie tovarov a uskladňovanie tovarov; prenajímanie dopravných mechanizmov; autobusová doprava, nákladná doprava, kamiónová doprava, osobná doprava, preprava cenností, doprava pancierovými vozidlami.
40 - Výroba elektrickej energie a tepelnej energie, likvidácia rádioaktívneho odpadu; likvidácia odpadu, recyklácia odpadu, spaľovanie odpadu a spracovanie odpadu.
41 - Organizovanie a vedenie kolokvií, kongresov, seminárov, konferencií a sympózií; vydávanie kníh a časopisov, vydávanie kníh a časopisov v elektronickej forme.
42 - Projektová a inžinierska činnosť v investičnej výstavbe, projektovanie strojárenských výrobkov a vzduchotechnických zariadení, projektovanie elektrorozvodných sietí, transformovní, rozvodní, priemyselných a slaboprúdových elektroinštalácií, inžinierska činnosť distribučného systému vysokonapäťovej siete, dozor a technická inšpekcia, odborné a technické konzultácie, elektrotechnická posudková činnosť; revízne skúšky materiálov prevádzkových kotlov, plynových zariadení a elektrických zariadení, revízne skúšky spôsobilosti zdvíhacích zariadení; ciachovanie elektromerov a meracích súprav; geo-

logický výskum, grafický dizajn, priemyselný dizajn, kontrola kvality; obnovovanie počítačových databáz, počítačové programovanie; inštalácia, aktualizácia a zhotovovanie kópií počítačových programov; návrh počítačových systémov, poradenské služby v oblasti počítačového hardvéru; prenájom počítačového softvéru.

43 - Poskytovanie, rezervácie a prevádzkovanie ubytovania, prechodného ubytovania, turistického ubytovania a hotelového ubytovania, ubytovacie kancelárie, penzióny, reštaurácie, príprava a dodávka jedál.

45 - Poradenstvo v oblasti bezpečnosti, osobní strážcovia.

(540)

(731) VÝCHODOSLOVENSKÁ ENERGETIKA a. s., Mlynská 31, 040 01 Košice, SK;
(740) Gruber Dalibor, Ing., Košice, SK;

---

(210) 1303-2003
(220) 21.5.2003
8 (511) 6, 7, 9, 11, 16, 35, 37, 38, 39, 40, 41, 42, 43, 45
(511) 6 - Strojové a konštrukčné časti energetických zariadení vrátane špeciálnych pomocných zariadení, ako sú napr. stožiare, oceľové konštrukcie, kovové potrubia, kovový nábytok; drobné zámočnícke výroby.

7 - Hydraulické turbíny.

9 - Prístroje a nástroje vedecké, elektrické, fotografické, optické, signalizačné, kontrolné, dozorné, záchranné a vzdelávacie; poplašné zariadenia; elektrické a elektronické zariadenia na výpočet a odovzdávanie štatistických údajov a informácií; elektrické zariadenia na diaľkové ovládanie priemyselných operácií a procesov; elektrodynamické zariadenia na diaľkové riadenie signalizácie; elektrické vedenia, elektrické akumulátory, bleskozvody, elektrické káble, elektrické spojky, elektrické svorky, elektrické hlásiče, elektrické kondenzátory, elektrické meniče, elektrické objímky, elektrotechnické odbočné skrinky, elektrotechnické prípojky, prúdové usmerňovače, elektrické regulátory, rozvodné skrine, spínacie skrine, svetelné alebo mechanické signalizačné panely, skriňové rozvádzače, transformátory a trafostanice; meracie prístroje, elektrické meracie zariadenia, elektrické monitorovacie prístroje; rozvody verejného osvetlenia; softvér, nahrané operačné programy.

11 - Tlakové zariadenia, parné a horúcovodné potrubia, kotly, parné akumulátory; lampy verejného osvetlenia; bojlery, ohrievače vody, zariadenia na čistenie odpadových vôd, články pre atómové reaktory, destilačné prístroje, dýzy, expanzné nádrže pre ústredné vykurovanie, acetylénové generátory, plynové generátory, horáky, chladiarne, chladiace komory, chladiace nádoby, chladiace stroje prístroje a zariadenia, zariadenia na spracovanie jadrových palív a jadrové spomaľovače, jadrové reaktory, klimatizačné zariadenia.

16 - Firemné listiny, papierové propagačné materiály, manuály počítačových programov (ako príručky), letáky, prospekty, tlačivá a kancelárske potreby s výnimkou nábytku, kancelárska technika, náhradné diely a príslušenstvo kancelárskej techniky patriace do triedy 16.

35 - Sprostredkovanie obchodu s tlakovými zariadeniami, parnými a horúcovodnými potrubiami, kotlami, hydraulickými strojmi, motorovými vozidlami, s elektrickými a elektronickými strojmi, prístrojmi a zariadeniami, s elektrickými materiálmi ako sú elektrické vedenia, elektrické akumulátory, bleskozvody, elektrické káble, elektrické spojky, elektrické svorky, elektrické hlásiče, elektrické kondenzátory, elektrické meniče, elektrické objímky, elektrotechnické odbočné skrinky, elektrotechnické prípojky, prúdové usmerňovače, elektrické regulátory, rozvodné skrine, spínacie skrine, svetelné alebo mechanické signalizačné panely, skriňové rozvádzače, transformátory, trafostanice, vzduchotechnické zariadenia, transportné zariadenia, náhradné diely prívesov, paliet, kontajnerov, vodné turbíny, príslušenstvo k vodným elektrárňam, kovový nábytok, stroje a zariadenia na spracovanie nerastných hmôt; činnosti reklamnej agentúry, rozširovanie, vydávanie a aktualizovanie reklamných materiálov, prenájom reklamných plôch, zásielkové reklamné služby, uverejňovanie reklamných textov, prenájom kancelárskych strojov a zariadení, aranžovanie výkladov, inzertné činnosti, obchodné prieskumy.

37 - Montáž, údržba a opravy elektrických zariadení a prístrojov; montáž a oprava plynových technických zariadení, kotlov, horákov, konštrukcií, tlakových nádob, meračov tepla; výstavba energetických a teplárenských diel a zariadení potrebných pre ich prevádzku; oprava elektromerov, zváracích transformátorov, rotačných strojov a asynchrónnych motorov; inštalácia a údržba elektrických rozvodov; murárske a natieračské práce súvisiace s energetickými zariadeniami; oprava a údržba hydraulických strojov a motorových vozidiel; prenájom stavebných strojov a zariadení.

38 - Informačné kancelárie, telekomunikačné informácie, telefónna komunikácia, komunikácia prostredníctvom optických káblov, počítačová komunikácia, prenájom telekomunikačných prístrojov, prenájom prístrojov na prenos informácií, prenos signálu pomocou satelitu, telefonické služby, služby zabezpečujúce vstup do telekomunikačných sietí, prenášanie správ telegrafmi, telegrafická komunikácia, telegrafický prenos, telegrafné služby, poskytovanie telekomunikačného pripojenia do svetovej počítačovej siete, elektronická pošta.

39 - Distribúcia elektrickej energie a tepla; balenie tovarov a uskladňovanie tovarov; prenajímanie dopravných mechanizmov; autobusová doprava, nákladná doprava, kamiónová doprava, osobná doprava, preprava cenností, doprava pancierovými vozidlami.

40 - Výroba elektrickej energie a tepelnej energie, likvidácia rádioaktívneho odpadu; likvidácia odpadu, recyklácia odpadu, spaľovanie odpadu a spracovanie odpadu.

41 - Organizovanie a vedenie kolokvií, kongresov, seminárov, konferencií a sympózií; vydávanie kníh a časopisov, vydávanie kníh a časopisov v elektronickej forme.
42 - Projektová a inžinierska činnosť v investičnej výstavbe, projektovanie strojárenských výrobkov a vzduchotechnických zariadení, projektovanie elektrorozvodných sietí, transformovní, rozvodní, priemyselných a slaboprúdových elektroinštalácií, inžinierska činnosť distribučného systému vysokonapäťovej siete, dozor a technická inšpekcia, odborné a technické konzultácie, elektrotechnická posudková činnosť; revízne skúšky materiálov prevádzkových kotlov, plynových zariadení a elektrických zariadení, revízne skúšky spôsobilosti zdvíhacích zariadení; ciachovanie elektromerov a meracích súprav; geologický výskum, grafický dizajn, priemyselný dizajn, kontrola kvality; obnovovanie počítačových databáz, počítačové programovanie; inštalácia, aktualizácia a zhotovovanie kópií počítačových programov; návrh počítačových systémov, poradenské služby v oblasti počítačového hardvéru; prenájom počítačového softvéru.
43 - Poskytovanie, rezervácie a prevádzkovanie ubytovania, prechodného ubytovania, turistického ubytovania a hotelového ubytovania, ubytovacie kancelárie, penzióny, reštaurácie, príprava a dodávka jedál.
45 - Poradenstvo v oblasti bezpečnosti, osobní strážcovia.

(540)

(731) VÝCHODOSLOVENSKÁ ENERGETIKA a. s., Mlynská 31, 040 01 Košice, SK;
(740) Gruber Dalibor, Ing., Košice, SK;

---

(210) 1305-2003
(220) 21.5.2003
8 (511) 12
(511) 12 - Pozemné vozidlá, ich časti a príslušenstvá patriace do triedy 12 okrem pneumatík, krytov kolies, brzd a ich častí.
(540) EVOLUTION
(731) Mitsubishi Jidosha Kogyo Kabushiki Kaisha, 16-4, Konan 2-chome, Minato-ku, Tokyo, JP;
(740) Fajnorová Mária, Ing., Bratislava, SK;

---

(210) 1306-2003
(220) 21.5.2003
8 (511) 12
(511) 12 - Pozemné vozidlá, ich časti a príslušenstvá patriace do triedy 12 okrem pneumatík, krytov kolies, brzd a ich častí.
(540) LANCER EVOLUTION
(731) Mitsubishi Jidosha Kogyo Kabushiki Kaisha, 16-4, Konan 2-chome, Minato-ku, Tokyo, JP;
(740) Fajnorová Mária, Ing., Bratislava, SK;

---

(210) 1307-2003
(220) 21.5.2003
8 (511) 29
(511) 29 - Mlieko a mliečne výrobky, najmä syry a tvarohy, tiež ochutené; srvátkovo-mliečne potraviny.
(540) KARIČKA JUNIOR
(731) ZEMPMILK, a. s., Lastomírska 1, 071 01 Michalovce, SK;
(740) Knopp Juraj, Ing., CSc., Bratislava, SK;

---

(210) 1345-2003
(220) 22.5.2003
8 (511) 33, 35
(511) 33 - Alkoholické nápoje, liehoviny.
35 - Reklama a propagácia, sprostredkovanie obchodu s tovarmi, maloobchodná činnosť v oblasti alkoholických nápojov.

(540)

(591) žltá, čierna, červená, biela
(731) NASK, s. r. o., Ľudovíta Štúra 5, 932 01 Veľký Meder, SK;
(740) Hojčuš Peter, Ing., Bratislava, SK;

---

(210) 1346-2003
(220) 22.5.2003
8 (511) 35, 36, 40
(511) 35 - Sprostredkovanie obchodnej činnosti s tovarmi, sprostredkovanie nákupu a predaja tovarov, maloobchodné služby v oblasti výplní stavebných otvorov (hliníkové a plastové okná, dvere), poskytovanie obchodného a podnikateľského poradenstva.
36 - Služby v odbore financií a nehnuteľností.
40 - Montáž materiálov na objednávku pre tretie osoby.

(540)

(591) čierna, červená
(731) PROFI, s. r. o., Odbojárska 33, 917 02 Trnava, SK;

---

(210) 1423-2003
(220) 30.5.2003
8 (511) 35
(511) 35 - Reklamné a marketingové služby, vydávanie a aktualizovanie reklamných materiálov, sprostredkovateľská činnosť v oblasti obchodu s tovarom, pomoc pri riadení obchodnej činnosti a obchodný manažment, odborné obchodné poradenstvo a konzultácie, inzertné služby, rozširovanie reklamných materiálov zákazníkom, rozhlasová reklama, služby styku s verejnosťou, prieskum
a analýza trhu, prieskumové a informačné služby týkajúce sa obchodu, reklamy a marketingu, služby podpory trhu, štatistické analýzy a kompilácie, vedenie obchodnej administratívy, mediálny prieskum a konzultácie, plánovanie, sprostredkovanie nákupu a vedenie obchodných jednaní o reklamných priestoroch, sprostredkovanie informácií vzťahujúcich sa na uvedené služby
(540) Y&R
(731) Y&R Properties, 9 East Loockerman Street, Dover, DE 19901, US;
(740) Hörmann Tomáš, Ing., Bratislava, SK;

---

(210) 1424-2003
(220) 30.5.2003
8 (511) 35
(511) 35 - Reklamné a marketingové služby, vydávanie a aktualizovanie reklamných materiálov, sprostredkovateľská činnosť v oblasti obchodu s tovarom, pomoc pri riadení obchodnej činnosti a obchodný manažment, odborné obchodné poradenstvo a konzultácie, inzertné služby, rozširovanie reklamných materiálov zákazníkom, rozhlasová reklama, služby styku s verejnosťou, prieskum a analýza trhu, prieskumové a informačné služby týkajúce sa obchodu, reklamy a marketingu, služby podpory trhu, štatistické analýzy a kompilácie, vedenie obchodnej administratívy, mediálny prieskum a konzultácie, plánovanie, sprostredkovanie nákupu a vedenie obchodných jednaní o reklamných priestoroch, sprostredkovanie informácií vzťahujúcich sa na uvedené služby.
(540) YOUNG & RUBICAM
(731) Y&R Properties, 9 East Loockerman Street, Dover, DE 19901, US;
(740) Hörmann Tomáš, Ing., Bratislava, SK;

---

(210) 1488-2003
(220) 5.6.2003
8 (511) 9, 11, 12, 35
(511) 9 - Nabíjacie agregáty pre elektrické batérie, elektrické akumulátory pre vozidlá, zvukové poplašné zariadenia, antény, autorádiá, okuliare, puzdrá na okuliare, prístroje na zaznamenávanie času, diaľkové ovládače, magnetické, kompaktné a optické nosiče dát nahrané aj nenahrané, hasiace prístroje, interkomy, ističe, poistky, štartovacie káble, tlakomery, rýchlomery, tachometre, ochranné prilby, ochranné odevy, ochranné rukavice, otáčkomery, ochranné plachty na zakrývanie pred poveternostnými vplyvmi, audio- a videoprijímače, radary, rádiá, reproduktory, spínače, teplomery s výnimkou lekárskych, termostaty pre dopravné prostriedky, výstražné trojuholníky pre vozidlá, vysielačky, elektrické zámky, zapaľovače cigariet do automobilu, telefónne prístroje, najmä mobilné.
11 - Vreckové svietidlá.
12 - Motory do pozemných vozidiel, automobilové reťaze, zariadenia do automobilov proti oslneniu, najmä tienidlá proti slnku do automobilov, bezpečnostné pásy na sedadlá vozidiel, automobilové bezpečnostné sedačky pre deti, čalúnenie a poťahy vozidiel, klaksóny automobilov, kryty na automobilové kolesá, batožinové nosiče na vozidlá, nosiče bicyklov a lyží, obytné prívesy automobilové, opierky hlavy na sedadlá vozidiel, pneumatiky, poplašné zabezpečovacie zariadenie pre vozidlá, ťažné zariadenia pre vozidlá, prívesy za vozidlá, stierače skiel, tlmiče perovania vozidiel, volanty vozidiel, zariadenie na signalizáciu spätnej jazdy automobilu, spätné zrkadlá, karosérie automobilov a ich doplnky patriace do tejto triedy, dopravné prostriedky, autodoplnky patriace do tejto triedy.
35 - Maloobchodná činnosť v oblasti ojazdených vozidiel, sprostredkovanie obchodu s novými aj ojazdenými vozidlami, pomoc pri riadení obchodnej činnosti, marketing, reklama, služby v oblasti telefonickej podpory, najmä poskytovanie poradenstva a informácií cez telefón v rozsahu tejto triedy, predvádzanie tovaru, sekretárske služby, kancelárske práce, obchodné a podnikateľské informácie, sprostredkovateľská činnosť v oblasti obchodu a služieb patriacich do tejto triedy.
(540)

KAPITAL KREDIT

(731) KAPITAL KREDIT, s. r. o., Husovo nám. 14, 253 01 Praha - Hostivice, CZ;
(740) Kubínyi Peter, Bc., Trenčín, SK;

---

(210) 1489-2003
(220) 5.6.2003
8 (511) 9, 11, 12, 35, 36, 39
(511) 9 - Nabíjacie agregáty pre elektrické batérie, elektrické akumulátory pre vozidlá, zvukové poplašné zariadenia, antény, autorádiá, okuliare, puzdrá na okuliare, prístroje na zaznamenávanie času, diaľkové ovládače, magnetické, kompaktné

a optické nosiče dát nahrané aj nenahrané, hasiace prístroje, interkomy, ističe, poistky, štartovacie káble, tlakomery, rýchlomery, tachometre, ochranné prilby, ochranné odevy, ochranné rukavice, otáčkomery, ochranné plachty na zakrývanie pred poveternostnými vplyvmi, audio- a videoprijímače, radary, rádiá, reproduktory, spínače, teplomery s výnimkou lekárskych, termostaty pre dopravné prostriedky, výstražné trojuholníky pre vozidlá, vysielačky, elektrické zámky, zapaľovače cigariet do automobilu, telefónne prístroje, najmä mobilné.

11- Vreckové svietidlá.

12 - Motory do pozemných vozidiel, automobilové reťaze, zariadenia do automobilov proti oslneniu, najmä tienidlá proti slnku do automobilov, bezpečnostné pásy na sedadlá vozidiel, automobilové bezpečnostné sedačky pre deti, čalúnenie a poťahy vozidiel, klaksóny automobilov, kryty na automobilové kolesá, batožinové nosiče na vozidlá, nosiče bicyklov a lyží, obytné prívesy automobilové, opierky hlavy na sedadlá vozidiel, pneumatiky, poplašné zabezpečovacie zariadenia pre vozidlá, ťažné zariadenia pre vozidlá, prívesy za vozidlá, stierače skiel, tlmiče perovania vozidiel, volanty vozidiel, zariadenie na signalizáciu spätnej jazdy automobilu, spätné zrkadlá, karosérie automobilov a ich doplnky patriace do tejto triedy, dopravné prostriedky, autodoplnky patriace do tejto triedy.

35 - Maloobchodná činnosť v oblasti ojazdených vozidiel, sprostredkovanie obchodu s novými aj ojazdenými vozidlami, pomoc pri riadení obchodnej činnosti, marketing, reklama, služby v oblasti telefonickej podpory, najmä poskytovanie poradenstva a informácií cez telefón v rozsahu tejto triedy, predvádzanie tovaru, sekretárske služby, kancelárske práce, obchodné a podnikateľské informácie.

36 - Sprostredkovanie lízingových zmlúv, najmä na dopravné prostriedky, finančné služby vrátane lízingu, sprostredkovateľská činnosť uvedených služieb patriacich do tejto triedy, uzatváranie poistiek, informácie o poistení.

39 - Prenájom vozidiel, informácie o doprave.

(540)

AAA DIRECT

(731) AAA DIRECT, s. r. o., Lucemburská 1496/8, 130 00 Praha 3, CZ;

(740) Kubínyi Peter, Bc., Trenčín, SK;

---

(210) 1507-2003

(220) 5.6.2003

8 (511) 9, 18, 25, 28, 41

(511) 9 - Audio-, video-, počítačové a laserové disky, nahrané audio- a videokazety, nahrané audio- a videopásky, nahrané kompaktné disky, nahrané počítačové disky, všetko týkajúce sa basketbalu; počítačové príslušenstvo, najmä podložky pod myši, myši, obaly na disky, prenosné obaly na počítače, podložky pod zápästia ku klávesniciam, kartónové a lepenkové rámy na počítačové monitory, všetko týkajúce sa basketbalu; počítačové programy na sledovanie informácií, štatistických alebo triviálnych údajov o basketbale; počítačový softvér s basketbalovou tematikou, najmä šetriče obrazoviek; softvér videohier; zásobníky na videohry a prístroje a zariadenia na videohry na použitie s televízormi; rádiá a telefóny; ďalekohľady; slnečné okuliare; rámy na okuliare, šnúrky a retiazky na okuliare; puzdrá na okuliare a na slnečné okuliare; magnety; magneticky kódované kreditné karty a predplatené telefónne karty; videonahrávky, prúdové videonahrávky (video stream recordings) a audionahrávky týkajúce sa basketbalu poskytované prostredníctvom internetu; počítačový softvér na zabezpečenie prístupu k a na sledovanie informačných báz dát, štatistických informácií, všeobecných informácií, dopytov, zisťovania názorov a interaktívneho zisťovania názorov v oblasti basketbalu poskytované prostredníctvom internetu; softvér počítačových hier, programy s videohrami, interaktívne videohry a triviálny softvér hier poskytovaný prostredníctvom internetu; počítačový softvér používaný ako šetrič obrazovky, pozadie, prehliadače a kurzory poskytované prostredníctvom internetu; príslušenstvo k celulárnym telefónom, najmä číselníkové panely a kryty.

18 - Atletické tašky, tašky na obuv určené na cestovanie, batožiny na jeden deň, dáždniky, batohy, detské batôžky, športové vaky, príručné tašky, batožina, popisné štítky na batožinu, záhradné slnečníky, kufre, príručné kufríky, peňaženky, náprsné tašky, aktovky, palice, puzdrá na vizitky, tašky, mapy a obaly na knihy, tašky určené na všetky druhy športov, golfové slnečníky, gymnastické tašky, tašky na obedy, boxy na obedy, taštičky, peňaženky na mince, tašky a obaly rôznych neobvyklých tvarov, ľadvinky, prázdne kozmetické kufríky, cestovné obaly na oblečenie, kabelky, kľúčenky, plecniaky a batohy, kufríky, prázdne toaletné kufríky, cestovné schránky a plecniaky.

25 - Oblečenie, najmä pleteniny, pančuchový tovar a bielizeň, basketbalová obuv, basketbalové tenisky, trička, košele, teplákové bundy a teplákové nohavice, nohavice, trikoty, pulóvre, krátke nohavice, pyžamá, športové košele, ragbyové košele, svetre, opasky, kravaty, nočné košele, klobúky, teplákové súpravy a otepľovačky, otepľovacie nohavice, otepľovacie bundy, saká a bundy, parky, kabáty, náprsenky, čelenky, zápästky, zástery, trenírky, domáce oblečenie, čiapky, chrániče na uši, rukavice, palčiaky, tkané a pletené košele.

28 - Hračky, hry a športový tovar, najmä basketbalové lopty, golfové loptičky, lopty na hranie, športové lopty, gumové loptičky a penové loptičky, plyšové loptičky, basketbalové siete, basketbalové panely, pumpy na nafukovanie basketbalových lôpt a ihly k nim, golfové palice, golfové vaky, krátke golfové palice (putter), darčekové balenia golfových loptičiek s nástrojmi na opravu vytrhnutých trsov trávy alebo so značkami a podložkami alebo so značkovačmi loptičiek, golfové príslušenstvo, najmä kryty na golfové vaky, kryty na hlavice golfových palíc, golfové rukavice, puzdrá na golfové loptičky, visačky na bicykle, elektronické basketbalové stolové hry, basketbalové stolové hry, basketbalové pultové hry, elektronické stroje na videohry, basketbalové súpravy obsahujúce basketbalovú sieť a píšťalku, bábiky, akčné figúrky, vypchaté hračky,

skladačky a hlavolamy, ozdoby na vianočné stromčeky, hry preverujúce schopnosť pohotového konania, arkádové hry, spoločenské hry pre deti a dospelých, hry preverujúce triviálne znalosti a pultové hry poskytované prostredníctvom internetu.
41 - Služby poskytovania zábavy a vzdelávania prostredníctvom vysielania televíznych a rozhlasových programov v priamom prenose týkajúcich sa basketbalu a vysielania basketbalových zápasov a exhibičných vystúpení; produkcia a distribúcia rozhlasových a televíznych prenosov basketbalových zápasov, basketbalových súťaží a programov v oblasti basketbalu; vedenie a organizovanie basketbalových kurzov a kurzov s trénermi, vedenie a organizovanie basketbalových podujatí; poskytovanie webových stránok obsahujúcich najdôležitejšie udalosti odvysielané v televízii, najdôležitejšie interaktívne udalosti odvysielané v televízii, videonahrávky, prúdové videonahrávky, interaktívne výbery najdôležitejších videozáznamov, rozhlasové programy, najdôležitejšie udalosti odvysielané v rozhlase a rozhlasové nahrávky týkajúce sa basketbalu; poskytovanie webových stránok obsahujúcich informácie, štatistické informácie, bázy dát informácií, bázy dát štatistických informácií, informácií o výsledkoch prieskumu verejnej mienky a interaktívne zisťovaných verejných názorov týkajúcich sa basketbalu; poskytovanie webových stránok obsahujúcich počítačové hry, videohry, interaktívne videohry, hry preverujúce schopnosť pohotového konania, arkádové hry, spoločenské hry pre deti a dospelých, pultové hry, jednoduché hry, všetko na hranie v reálnom čase, maľovanky a obrázkové knihy typu kresieb a obrázkov; poskytovanie informácií týkajúcich sa basketbalu prostredníctvom internetu.

(540)

(731) NBA Properties, Inc., 645 Fifth Avenue, New York, New York 10022, US;
(740) Fajnorová Mária, Ing., Bratislava, SK;

---

(210) 1520-2003
(220) 6.6.2003
8 (511) 9, 38
(511) 9 - Balík softvéru integrujúci dekódovanie dát z GPS satelitov na použitie v správe databáz na podporu kompilácie, ukladania, získavania, analýzu a dodávanie dát o umiestnení v priestore akustickými alebo textovými výzvami a na podporu komunikácie prostredníctvom bezdrôtových zariadení so softvérovo určenými miestami v priestore alebo s centrálami.
38 - Komunikácia celulárnymi telefónmi, rádiové a telefónne pagingové služby; poskytovanie telekomunikačných pripojení ku globálnej počítačovej sieti počítačmi; poskytovanie telekomunikačných pripojení ku globálnej počítačovej sieti bezdrôtovými komunikačnými zariadeniami; elektronická pošta; elektronický prenos dát a dokumentov počítačovými terminálmi; poskytovanie prístupu viacerým užívateľom k počítačovým databázam a webovým stránkam.

(540) VIAMOTO
(731) MOTOROLA, INC., 1303 East Algonquin Road, Schaumburg, Illinois, US;
(740) Bezák Marián, Ing., Bratislava, SK;

---

(210) 1521-2003
(220) 6.6.2003
8 (511) 9, 38
(511) 9 - Softvér, ktorý smeruje a podporuje textovú a akustickú komunikáciu bezdrôtovými zariadeniami na softvérovo určené miesta v priestore, obsahujúci zaujímavé miesta, dejiská zábavných a vzdelávacích akcií a udalostí, miestnych udalostí a obchodných prevádzok.
38 - Komunikácia celulárnymi telefónmi, rádiové a telefónne pagingové služby; poskytovanie telekomunikačných pripojení ku globálnej počítačovej sieti počítačmi; poskytovanie telekomunikačných pripojení ku globálnej počítačovej sieti bezdrôtovými komunikačnými zariadeniami; elektronická pošta; elektronický prenos dát a dokumentov počítačovými terminálmi; poskytovanie prístupu viacerým užívateľom k počítačovým databázam a webovým stránkam.

(540) GETVIAMOTO
(731) MOTOROLA, INC., 1303 East Algonquin Road, Schaumburg, Illinois, US;
(740) Bezák Marián, Ing., Bratislava, SK;

---

(210) 1522-2003
(220) 6.6.2003
8 (511) 9
(511) 9 - Softvér na dekódovanie dát z GPS satelitov pre navigačné systémy na doručovanie textových alebo akustických informácií o dopravnej situácii v reálnom čase a informácií s predpoveďami dopravnej situácie a navádzacích výziev týkajúcich sa cesty na mape.

(540) GOVIAMOTO
(731) MOTOROLA, INC., 1303 East Algonquin Road, Schaumburg, Illinois, US;
(740) Bezák Marián, Ing., Bratislava, SK;

---

(210) 1523-2003
(220) 6.6.2003
8 (511) 9
(511) 9 - Softvér integrujúci dekódované dáta z GPS satelitov na použitie v správe databáz na podporu kompilácie, ukladanie, získavania a analýzy dát o umiestnení v priestore.

(540) FINDVIAMOTO
(731) MOTOROLA, INC., 1303 East Algonquin Road, Schaumburg, Illinois, US;
(740) Bezák Marián, Ing., Bratislava, SK;

---

(210) 1526-2003
(220) 6.6.2003
8 (511) 6, 11, 16, 35, 37
(511) 6 - Strojové a konštrukčné časti energetických, plynových a parovodných zariadení vrátane špeciálnych pomocných zariadení, ako sú napr. kovové stožiare, oceľové konštrukcie, kovové potrubia, kovové prípojky a odbočky potrubia, kovové potrubia a rúry pre zariadenia ústredného kúrenia, kovové stavebné konštrukcie, kovové kostry budov, kovové prenosné stavby, kovové vodovodné potrubia, kovové tlakové potrubie, kovové vystužovacie materiály; drobné zámočnícke výrobky.
11 - Bezpečnostné a regulačné zariadenia a ich príslušenstvo na vodovodné alebo plynové zariadenia a potrubia, tlakové zariadenia, parné a horúcovodné potrubia, výhrevné kotly, kotlové rúry do vykurovacích zariadení, prívodné zariadenia ku kúrenárskym a teplárenským kotlom, teplovodné vykurovacie zariadenia, teplovzdušné rúry a zariadenia, vodárenské a vodovodné zariadenia, vykurovacie zariadenia; bojlery, ohrievače vody, zariadenia na čistenie odpadových vôd, destilačné prístroje, dýzy, expanzné nádrže na ústredné vykurovanie, acetylénové generátory, plynové generátory, horáky, chladiace zariadenia a stroje.
16 - Firemné listiny, papierové propagačné materiály, letáky, prospekty, tlačivá a kancelárske potreby s výnimkou nábytku, kancelárska technika, náhradné diely a príslušenstvo kancelárskej techniky v tejto triede.
35 - Maloobchodná činnosť s tlakovými zariadeniami, parnými a horúcovodnými potrubiami, kotlami, hydraulickými strojmi, motorovými vozidlami a ich príslušenstvom, so zariadeniami na pohyb po zemi, vode alebo vo vzduchu, s priemyselnými olejmi a tukmi, s mazacími olejmi, s pohonnými hmotami, s elektrickými a elektronickými strojmi, prístrojmi a zariadeniami, s elektrickými materiálmi, s klimatizačnými zariadeniami, transportnými zariadeniami, v oblasti spotrebnej elektroniky, s výpočtovou technikou, s obuvou, s textilom a textilnými výrobkami, s odevmi, s kožou a koženými výrobkami, koženkou a koženkovými výrobkami, železným materiálom a železnými výrobkami, hutným materiálom a hutnými výrobkami, nábytkom, keramikou, sklom, krištáľom, bižutériou, drogériovými výrobkami, parfuméria, kozmetickými výrobkami, drevom, drevenými výrobkami, stavebným materiálom, naftou, naftovými derivátmi, naftovými výrobkami, chemickými výrobkami, priemyselným tovarom, nealkoholickými nápojmi, alkoholickými nápojmi, poľnohospodárskymi produktmi a obilninami, s potravinami rastlinného aj živočíšneho pôvodu, s čerstvým ovocím a zeleninou, so živými zvieratami, so semenami, rastlinami a kvetmi, s potravou pre zvieratá, s nealkoholickými aj alkoholickými nápojmi, s tabakom, tabakovými výrobkami, drahými kameňmi, zlatom a zlatými výrobkami, striebrom a striebornými výrobkami, platinou a platinovými výrobkami, papierom a papierovými výrobkami, so strojmi a zariadeniami, s farmaceutickými výrobkami; činnosti reklamnej agentúry, rozširovanie, vydávanie a aktualizovanie reklamných materiálov, prenájom reklamných plôch, zásielkové reklamné služby, uverejňovanie reklamných textov, prenájom kancelárskych strojov a zariadení, aranžovanie výkladov, inzertné činnosti, obchodné prieskumy, organizovanie výstav na obchodné a reklamné účely.
37 - Čistenie a umývanie dopravných prostriedkov, čistenie interiérov a exteriérov budov, údržba a opravy motorových vozidiel, autoopravovne, autoservisy, budovanie závodov a tovární, prenájom čistiacich strojov, demolácia budov, utesňovanie a izolovanie stavieb, murovanie, klampiarstvo a inštalatérstvo, montovanie lešení, prenájom stavebných strojov a zariadení, výstavba a opravy skladov, oprava opotrebovaných alebo poškodených motorov a strojov, pokrývačské práce na strechách budov, výstavba obchodných a veľtrhových stánkov, čistenie ciest; montáž, údržba a opravy plynových technických zariadení, kotlov, horákov, konštrukcií, tlakových nádob, meracej a regulačnej techniky; montáž, údržba a opravy teplovodných a parovodných zariadení, vodných a vodovodných sietí, montáž, údržba a opravy vyhradených elektrických zariadení a bleskozvodov, montáž, údržba a opravy elektrických zariadení; výstavba energetických a teplárenských diel a zariadení potrebných na ich prevádzku.
(540)

(731) MONTRÚR s. r. o. Košice, Medená 21, 040 17 Košice, SK;
(740) Gruber Dalibor, Ing., Košice, SK;

---

(210) 1533-2003
(220) 9.6.2003
8 (511) 9, 35, 36, 37, 38, 41, 42
(511) 9 - Počítače, prenosné počítače, čítacie zariadenia (informatika), kompaktné, magnetické a optické disky, fotografické filtre, fotoaparáty, digitálne fotoaparáty, fotokomory, kamery, pamäťové a mikroprocesorové karty v počítačoch, myši a podložky pod myši (informatika), modemy, monitory (počítačový hardvér), pamäte počítačov, tlačiarne k počítačom, počítačové klávesnice, počítačový softvér, zariadenia v počítačovej sieti na prideľovanie prenosných ciest (routers), protivírusové programy, zariadenia na ochranu počítačov pred vírusmi a nežiaducimi prienikmi do počítačového systému, zariadenia na spracovanie a archiváciu údajov, zariadenia na bezdrôtový prenos informácií a dát, prístroje a zariadenia na nahrávanie, prenos a reprodukciu zvuku alebo obrazu, koncové a ostatné telekomunikačné zariadenia na ochranu a zaistenie bezpečnosti údajov, procesory, projektory, programy obsluhujúce počítač, nabíjačky akumulátorov.
35 - Reklama, reklama (on-line) na počítačovej sieti, reklamná agentúra, rozširovanie reklamných materiálov zákazníkom (letáky, prospekty, vzorky, tlačivá), vydávanie a aktualizovanie reklamných materiálov, zásielkové reklamné služby, vyhľadávanie informácií v počítačových súboroch pre zákazníkov, zbieranie údajov do počítačovej databázy, odborné obchodné poradenstvo v oblasti elektronických zariadení, výpočtovej a telekomunikačnej techniky, prieskum

trhu, nákup tovarov a služieb pre iné podniky, organizovanie veľtrhov.
36 - Prenájom nehnuteľností, sprostredkovanie nehnuteľností.
37 - Inštalácia, oprava a údržba elektronických zariadení, montáž, údržba a opravy počítačov, montáž, údržba a opravy prístrojov na dátový prenos.
38 - Počítačová komunikácia, elektronická pošta, prenájom faxových prístrojov, prenájom modemov, prenájom prístrojov na prenos správ, prenájom telefónov, prenájom telekomunikačných prístrojov, prenájom zariadení na prenos informácií, poskytovanie dátových služieb prístupu k sieti internet.
41 - Fotografovanie, organizovanie a vedenie vzdelávacích podujatí, konferencií, seminárov a školení, vydávanie on-line kníh a časopisov v elektronickej forme, vydávanie textov s výnimkou reklamných, prenájom audioprístrojov, prenájom videoprístrojov, prenájom digitálnych fotoaparátov, prenájom projektorov.
42 - Aktualizovanie počítačových programov, hosťovanie na počítačových stránkach (webových stránkach), inštalácia počítačových programov, návrh počítačových systémov, obnovovanie počítačových databáz, počítačové programovanie, inštalácia počítačových programov, poradenské služby v oblasti počítačového hardvéru, prenájom počítačov, servis počítačových programov, vytváranie a udržiavanie počítačových stránok (webových stránok) pre zákazníkov, zhotovovanie kópií počítačových programov, projektovanie počítačových sietí a dátových prenosov, prenájom počítačového softvéru, tvorba softvéru, prenájom výpočtovej techniky, prenájom počítačových periférií.

(540)

rdat

(731) RDAT, spol. s r. o., Bajzova 12, 821 08 Bratislava 2, SK;
(740) Guniš Jaroslav, Mgr., Bratislava, SK;

---

(210) 1534-2003
(220) 9.6.2003
8 (511) 30, 35, 41
(511) 30 - Zmrzlina; zmrzlinové výrobky; mrazené krémy; mrazené cukrovinky; nanuky.
35 - Organizovanie spoločenských, zábavných a kultúrnych podujatí na komerčné a reklamné účely; marketingová činnosť; akvizičná činnosť.
41 - Organizovanie súťaží na komerčné a reklamné účely; organizovanie a vedenie spoločenských, zábavných, kultúrnych a súťažných podujatí; organizovanie vedomostných, zábavných a športových súťaží.

(540)

LADO BORY

(591) čierna, biela, modrá, červená
(731) Unilever Slovensko, spol. s r. o., Cintorínska 7, 810 00 Bratislava, SK;
(740) Litváková Edita, Ing., Bratislava, SK;

---

(210) 1541-2003
(220) 9.6.2003
8 (511) 41, 43
(511) 41 - Poskytovanie, prenájom a prevádzkovanie viacúčelových zariadení na stretnutia, rokovania, prednášky, konferencie a výstavy nie na komerčné a reklamné účely; poskytovanie, prenájom a prevádzkovanie banketových a spoločenských zariadení na špeciálne príležitosti.
43 - Hotelierske služby; reštaurácie, stravovanie, príprava a dodávka jedál na objednávku, catering, služby barov a salónikov; ubytovacie služby a prechodné ubytovanie; rezervácia hotelového ubytovania, kaviarne, rýchle občerstvenie, prenájom prenosných stavieb, prenájom stoličiek, stolov a sklenených výrobkov.

(540) **COURTYARD**

(731) Marriott Worldwide Corporation, a Maryland corporation, 10400 Fernwood Road, Bethesda, Maryland 20817, US;
(740) Žovicová Viera, Mgr., Bratislava, SK;

---

(210) 1542-2003
(220) 9.6.2003
8 (511) 41, 43
(511) 41 - Poskytovanie, prenájom a prevádzkovanie viacúčelových zariadení na stretnutia, rokovania, prednášky, konferencie a výstavy nie na komerčné a reklamné účely; poskytovanie, prenájom a prevádzkovanie banketových a spoločenských zariadení na špeciálne príležitosti.
43 - Hotelierske služby; reštaurácie, stravovanie, príprava a dodávka jedál na objednávku, catering, služby barov a salónikov; ubytovacie služby a prechodné ubytovanie; rezervácia hotelového ubytovania, kaviarne, rýchle občerstvenie, prenájom prenosných stavieb, prenájom stoličiek, stolov a sklenených výrobkov.

(540)

COURTYARD
Marriott

(731) Marriott Worldwide Corporation, a Maryland corporation, 10400 Fernwood Road, Bethesda, Maryland 20817, US;
(740) Žovicová Viera, Mgr., Bratislava, SK;

(210) 1543-2003
(220) 9.6.2003
8 (511) 41, 43
(511) 41 - Poskytovanie, prenájom a prevádzkovanie viacúčelových zariadení na stretnutia, rokovania, prednášky, konferencie a výstavy nie na komerčné a reklamné účely; poskytovanie, prenájom a prevádzkovanie banketových a spoločenských zariadení na špeciálne príležitosti.
43 - Hotelierske služby; reštaurácie, stravovanie, príprava a dodávka jedál na objednávku, catering, služby barov a salónikov; ubytovacie služby a prechodné ubytovanie; rezervácia hotelového ubytovania, kaviarne, rýchle občerstvenie, prenájom prenosných stavieb, prenájom stoličiek, stolov a sklenených výrobkov.
(540) MARRIOTT
(731) Marriott Worldwide Corporation, a Maryland corporation, 10400 Fernwood Road, Bethesda, Maryland 20817, US;
(740) Žovicová Viera, Mgr., Bratislava, SK;

---

(210) 1544-2003
(220) 9.6.2003
8 (511) 41, 43
(511) 41 - Poskytovanie, prenájom a prevádzkovanie viacúčelových zariadení na stretnutia, rokovania, prednášky, konferencie a výstavy nie na komerčné a reklamné účely; poskytovanie, prenájom a prevádzkovanie banketových a spoločenských zariadení na špeciálne príležitosti.
43 - Hotelierske služby; reštaurácie, stravovanie, príprava a dodávka jedál na objednávku, catering, služby barov a salónikov; ubytovacie služby a prechodné ubytovanie; rezervácia hotelového ubytovania, kaviarne, rýchle občerstvenie, prenájom prenosných stavieb, prenájom stoličiek, stolov a sklenených výrobkov.
(540)
Marriott
(731) Marriott Worldwide Corporation, a Maryland corporation, 10400 Fernwood Road, Bethesda, Maryland 20817, US;
(740) Žovicová Viera, Mgr., Bratislava, SK;

---

(210) 1545-2003
(220) 9.6.2003
8 (511) 41, 43
(511) 41 - Poskytovanie, prenájom a prevádzkovanie viacúčelových zariadení na stretnutia, rokovania, prednášky, konferencie a výstavy nie na komerčné a reklamné účely; poskytovanie, prenájom a prevádzkovanie banketových a spoločenských zariadení na špeciálne príležitosti.
43 - Hotelierske služby; reštaurácie, stravovanie, príprava a dodávka jedál na objednávku, catering, služby barov a salónikov; ubytovacie služby a prechodné ubytovanie; rezervácia hotelového ubytovania, kaviarne, rýchle občerstvenie, prenájom prenosných stavieb, prenájom stoličiek, stolov a sklenených výrobkov.
(540)
(731) Marriott Worldwide Corporation, a Maryland corporation, 10400 Fernwood Road, Bethesda, Maryland 20817, US;
(740) Žovicová Viera, Mgr., Bratislava, SK;

---

(210) 1605-2003
(220) 13.6.2003
8 (511) 35, 41, 43
(511) 35 - Reklamné agentúry, spravovanie hotelov, lepenie plagátov, organizovanie komerčných alebo reklamných výstav a veľtrhov, prenájom reklamných materiálov, prenájom reklamných priestorov, reklama, rozširovanie reklamných materiálov zákazníkom (letáky, prospekty), rozširovanie reklamných oznamov, prenájom reklamných plôch, rozširovanie reklamných alebo inzertných oznamov, zasielanie reklamných materiálov zákazníkom.
41 - Služby v oblasti estrád, organizovanie kultúrnych alebo vzdelávacích výstav, zábavné parky, živé predstavenia.
43 - Bary (služby), bufety - rýchle občerstvenie (služby), hotelierske služby, prevádzkovanie kempov, prázdninové tábory (ubytovacie služby), prenájom prenosných stavieb, samoobslužné reštaurácie.
(540) DINOPARK
(731) WM COMMUNICATION BRATISLAVA, Višňová 7/A, 831 01 Bratislava, SK;

---

(210) 1606-2003
(220) 13.6.2003
8 (511) 35, 41, 43
(511) 35 - Reklamné agentúry, spravovanie hotelov, lepenie plagátov, organizovanie komerčných alebo reklamných výstav a veľtrhov, prenájom reklamných materiálov, prenájom reklamných priestorov, reklama, rozširovanie reklamných materiálov zákazníkom (letáky, prospekty), rozširovanie reklamných oznamov, prenájom reklamných plôch, rozširovanie reklamných alebo inzertných oznamov, zasielanie reklamných materiálov zákazníkom.
41 - Služby v oblasti estrád, organizovanie kultúrnych alebo vzdelávacích výstav, zábavné parky, živé predstavenia.
43 - Bary (služby), bufety - rýchle občerstvenie (služby), hotelierske služby, prevádzkovanie kempov, prázdninové tábory (ubytovacie služby), prenájom prenosných stavieb, samoobslužné reštaurácie.
(540) DINOWORLD
(731) WM COMMUNICATION BRATISLAVA, Višňová 7/A, 831 01 Bratislava, SK;

---

(210) 1607-2003
(220) 13.6.2003
8 (511) 35, 41, 43
(511) 35 - Reklamné agentúry, spravovanie hotelov, lepenie plagátov, organizovanie komerčných alebo reklamných výstav a veľtrhov, prenájom reklamných materiálov, prenájom reklamných priestorov, reklama, rozširovanie reklamných materiálov zákazníkom (letáky, prospekty), rozširovanie reklamných oznamov, prenájom reklamných plôch, rozširovanie reklamných alebo inzertných oznamov, zasielanie reklamných materiálov zákazníkom.
41 - Služby v oblasti estrád, organizovanie kultúrnych alebo vzdelávacích výstav, zábavné parky, živé predstavenia.
43 - Bary (služby), bufety - rýchle občerstvenie (služby), hotelierske služby, prevádzkovanie kempov, prázdninové tábory (ubytovacie služby), prenájom prenosných stavieb, samoobslužné reštaurácie.
(540) DINOLAND
(731) WM COMMUNICATION BRATISLAVA, Višňová 7/A, 831 01 Bratislava, SK;

---

(210) 1643-2003
(220) 18.6.2003
8 (511) 9, 16, 35, 38, 39, 41, 42
(511) 9 - Magnetické nosiče údajov, nosiče zvukových záznamov, nosiče zvukovo-obrazových záznamov, audiovizuálne záznamové disky; programové vybavenie pre počítače, programy na počítačové hry.
16 - Firemné listiny, papierové propagačné materiály, letáky, prospekty, tlačivá a kancelárske potreby s výnimkou nábytku, kancelárska technika, náhradné diely a príslušenstvo kancelárskej techniky uvedené v triede 16.
35 - Maloobchodná činnosť s magnetickými nosičmi údajov, s nosičmi zvukových záznamov, s nosičmi zvukovo-obrazových záznamov, s audiovizuálnymi záznamovými diskami, s programovým vybavením pre počítače, so softvérom, s počítačovými hrami; reklama, reklamné agentúry, rozširovanie reklamných materiálov zákazníkom, vydávanie a aktualizovanie reklamných materiálov, rozširovanie reklamných materiálov, prenájom reklamných plôch, zásielkové reklamné služby, spracovanie textov, uverejňovanie reklamných textov.
38 - Televízne vysielanie, satelitné vysielanie, informačné kancelárie, tlačové kancelárie, spravodajské služby.
39 - Balenie tovarov, uskladňovanie tovarov, sprostredkovanie prepravy.
41 - Vzdelávanie, zábava, zábavné parky, informácie o možnostiach zábavy, služby športovísk, prevádzkovanie športových zariadení, tvorba a výroba televíznych programov, výroba audiovizuálnych programov, výroba videofilmov, televízna zábava, organizovanie kultúrnych, športových, vzdelávacích a zábavných podujatí; prenájom a požičiavanie nahrávacích a premietacích zariadení, osvetľovacích zariadení, dekorácií, filmov, videopások; filmová tvorba, činnosť filmových štúdií; zhromažďovanie a poskytovanie informácií v oblasti kultúry, športu, zábavy a vzdelávania, poskytovanie klubových služieb (výchovno-zábavných), organizovanie a vedenie koncertov, plesov, súťaží krásy, športových súťaží, vedomostných súťaží, zábavných súťaží, výstav na vzdelávacie a kultúrne účely, konferencií, školení, živých vystúpení, večierkov; služby nahrávacích štúdií, reportérske služby; vydavateľská a nakladateľská činnosť s výnimkou vydávania reklamných a náborových textov, elektronická edičná činnosť (DTP služby).
42 - Zhromažďovanie a poskytovanie informácií o móde, meteorologické informácie a predpovede počasia.
(540)

(731) Slovenská televízia, Mlynská dolina, 845 45 Bratislava, SK;
(740) Gruber Dalibor, Ing., Košice, SK;

---

(210) 1644-2003
(220) 18.6.2003
8 (511) 9, 16, 35, 38, 39, 41, 42
(511) 9 - Magnetické nosiče údajov, nosiče zvukových záznamov, nosiče zvukovo-obrazových záznamov, audiovizuálne záznamové disky; programové vybavenie pre počítače, programy na počítačové hry.
16 - Firemné listiny, papierové propagačné materiály, letáky, prospekty, tlačivá a kancelárske potreby s výnimkou nábytku, kancelárska technika, náhradné diely a príslušenstvo kancelárskej techniky uvedené v triede 16.
35 - Maloobchodná činnosť s magnetickými nosičmi údajov, s nosičmi zvukových záznamov, s nosičmi zvukovo-obrazových záznamov, s audiovizuálnymi záznamovými diskami, s programovým vybavením pre počítače, so softvérom, s počítačovými hrami; reklama, reklamné agentúry, rozširovanie reklamných materiálov zákazníkom, vydávanie a aktualizovanie reklamných materiálov, rozširovanie reklamných materiálov, prenájom reklamných plôch, zásielkové reklamné služby, spracovanie textov, uverejňovanie reklamných textov.
38 - Televízne vysielanie, satelitné vysielanie, informačné kancelárie, tlačové kancelárie, spravodajské služby.
39 - Balenie tovarov, uskladňovanie tovarov, sprostredkovanie prepravy.
41 - Vzdelávanie, zábava, zábavné parky, informácie o možnostiach zábavy, služby športovísk, prevádzkovanie športových zariadení, tvorba a výroba televíznych programov, výroba audiovizuálnych programov, výroba videofilmov, televízna zábava, organizovanie kultúrnych, športových, vzdelávacích a zábavných podujatí; prenájom a požičiavanie nahrávacích a premietacích zariadení, osvetľovacích zariadení, dekorácií, filmov, videopások; filmová tvorba, činnosť filmových štúdií; zhromažďovanie a poskytovanie

informácií v oblasti kultúry, športu, zábavy a vzdelávania, poskytovanie klubových služieb (výchovno-zábavných), organizovanie a vedenie koncertov, plesov, súťaží krásy, športových súťaží, vedomostných súťaží, zábavných súťaží, výstav na vzdelávacie a kultúrne účely, konferencií, školení, živých vystúpení, večierkov; služby nahrávacích štúdií, reportérske služby; vydavateľská a nakladateľská činnosť s výnimkou vydávania reklamných a náborových textov, elektronická edičná činnosť (DTP služby).
42 - Zhromažďovanie a poskytovanie informácií o móde, meteorologické informácie a predpovede počasia.

(540)

(731) Slovenská televízia, Mlynská dolina, 845 45 Bratislava, SK;
(740) Gruber Dalibor, Ing., Košice, SK;

---

(210) 1645-2003
(220) 18.6.2003
8 (511) 9, 16, 35, 38, 39, 41, 42
(511) 9 - Magnetické nosiče údajov, nosiče zvukových záznamov, nosiče zvukovo-obrazových záznamov, audiovizuálne záznamové disky; programové vybavenie pre počítače, programy na počítačové hry.
16 - Firemné listiny, papierové propagačné materiály, letáky, prospekty, tlačivá a kancelárske potreby s výnimkou nábytku, kancelárska technika, náhradné diely a príslušenstvo kancelárskej techniky uvedené v triede 16.
35 - Maloobchodná činnosť s magnetickými nosičmi údajov, s nosičmi zvukových záznamov, s nosičmi zvukovo-obrazových záznamov, s audiovizuálnymi záznamovými diskami, s programovým vybavením pre počítače, so softvérom, s počítačovými hrami; reklama, reklamné agentúry, rozširovanie reklamných materiálov zákazníkom, vydávanie a aktualizovanie reklamných materiálov, rozširovanie reklamných materiálov, prenájom reklamných plôch, zásielkové reklamné služby, spracovanie textov, uverejňovanie reklamných textov.
38 - Televízne vysielanie, satelitné vysielanie, informačné kancelárie, tlačové kancelárie, spravodajské služby.
39 - Balenie tovarov, uskladňovanie tovarov, sprostredkovanie prepravy.
41 - Vzdelávanie, zábava, zábavné parky, informácie o možnostiach zábavy, služby športovísk, prevádzkovanie športových zariadení, tvorba a výroba televíznych programov, výroba audiovizuálnych programov, výroba videofilmov, televízna zábava, organizovanie kultúrnych, športových, vzdelávacích a zábavných podujatí; prenájom a požičiavanie nahrávacích a premietacích zariadení, osvetľovacích zariadení, dekorácií, filmov, videopások; filmová tvorba, činnosť filmových štúdií; zhromažďovanie a poskytovanie informácií v oblasti kultúry, športu, zábavy a vzdelávania, poskytovanie klubových služieb (výchovno-zábavných), organizovanie a vedenie koncertov, plesov, súťaží krásy, športových súťaží, vedomostných súťaží, zábavných súťaží, výstav na vzdelávacie a kultúrne účely, konferencií, školení, živých vystúpení, večierkov; služby nahrávacích štúdií, reportérske služby; vydavateľská a nakladateľská činnosť s výnimkou vydávania reklamných a náborových textov, elektronická edičná činnosť (DTP služby).
42 - Zhromažďovanie a poskytovanie informácií o móde, meteorologické informácie a predpovede počasia.

(540)

(731) Slovenská televízia, Mlynská dolina, 845 45 Bratislava, SK;
(740) Gruber Dalibor, Ing., Košice, SK;

---

(210) 1663-2003
(220) 20.6.2003
8 (511) 16, 35, 36, 41
(511) 16 - Výrobky z papiera a lepenky všetkých druhov patriace do tejto triedy.
35 - Sprostredkovanie obchodu s papiernickým tovarom; maloobchodná činnosť s výrobkami z papiera a lepenky; zásobovanie tretích osôb výrobkami z papiera a lepenky; reklamná činnosť; činnosť ekonomických poradcov; vydávanie reklamných a náborových textov.
36 - Realitná agentúra; nákup a predaj nehnuteľností; prenájom nehnuteľností.
41 - Vydavateľská činnosť s výnimkou vydávania reklamných a náborových textov.

(540)

(731) Svornosť, a. s., Račianska 20, 832 10 Bratislava, SK;
(740) Bachratá Magdaléna, Mgr., Bratislava, SK;

---

(210) 1664-2003
(220) 20.6.2003
8 (511) 16, 35, 36, 41
(511) 16 - Výrobky z papiera a lepenky všetkých druhov patriace do tejto triedy.
35 - Sprostredkovanie obchodu s papiernickým tovarom; maloobchodná činnosť s výrobkami z papiera a lepenky; zásobovanie tretích osôb výrobkami z papiera a lepenky; reklamná činnosť; činnosť ekonomických poradcov; vydávanie reklamných a náborových materiálov.
36 - Realitná agentúra; nákup a predaj nehnuteľností; prenájom nehnuteľností.
41 - Vydavateľská činnosť s výnimkou vydávania reklamných a náborových textov.
(540) SVORNOSŤ
(731) Svornosť, a. s., Račianska 20, 832 10 Bratislava, SK;
(740) Bachratá Magdaléna, Mgr., Bratislava, SK;

---

(210) 1671-2003
(220) 20.6.2003
8 (511) 29, 30, 32, 39
(511) 29 - Ovocie a zelenina konzervované, sušené a zavárané, jedlá želatína, džemy, kompóty, vajcia, mlieko, mliečne výrobky, oleje a jedlé tuky.
30 - Káva, čaj, kakao, cukor, múka a prípravky z obilnín, chlieb, pečivo, cukrovinky v rámci nich ovocné želé, zmrzlina, med, melasový sirup, korenie.
32 - Minerálna voda, šumivé nápoje a iné nealkoholické nápoje, ovocné šťavy, sirupy a iné prípravky na zhotovovanie nápojov.
39 - Balenie a skladovanie tovaru, doprava.
(540)

(591) žltá, červená
(731) IMPORTEX Slovakia, spol. s r. o., K výstavisku 13, 912 50 Trenčín, SK;
(740) Čapková Miroslava, JUDr., Trenčín, SK;

---

(210) 1672-2003
(220) 20.6.2003
8 (511) 29, 30, 32, 39
(511) 29 - Ovocie a zelenina konzervované, sušené a zavárané, jedlá želatína, džemy, kompóty, vajcia, mlieko, mliečne výrobky, oleje a jedlé tuky.
30 - Káva, čaj, kakao, cukor, múka a prípravky z obilnín, chlieb, pečivo, cukrovinky v rámci nich ovocné želé, zmrzlina, med, melasový sirup, korenie.
32 - Minerálna voda, šumivé nápoje a iné nealkoholické nápoje, ovocné šťavy, sirupy a iné prípravky na zhotovovanie nápojov.
39 - Balenie a skladovanie tovaru, doprava.
(540)

(731) IMPORTEX Slovakia, spol. s r. o., K výstavisku 13, 912 50 Trenčín, SK;
(740) Čapková Miroslava, JUDr., Trenčín, SK;

---

(210) 1678-2003
(220) 23.6.2003
8 (511) 9, 28
(511) 9 - Elektrotechnické a elektronické zariadenia, prístroje, nástroje a stroje (pokiaľ sú zahrnuté v tejto triede); automaty s platenými výkonmi/službami; automaty uvádzané do činnosti vložením mincí, bankoviek, dobropisov, magnetických kariet, mikroprocesorových čipových zariadení a/alebo známok; elektrické a elektronické stroje a zariadenia na hracie a zábavné účely alebo športové automaty; hracie a zábavné automaty; stávkové automaty; uvedené automaty, stroje a zariadenia v sieťovej prevádzke; mechaniky pre zariadenia uvádzané do činnosti vhodením peňazí vrátane prístrojov uvádzaných do činnosti vhodením mincí; uvedené tovary tiež v súvislosti so zábavnými automatmi, hracími automatmi a športovými automatmi uvádzanými do činnosti vhodením peňazí a podobnými prostriedkami s peňažnou hodnotou; zariadenia na vyúčtovanie automatov uvádzaných do činnosti vhodením peňazí, automatov zaznamenávajúcich údaje, tlačiarní údajov; tlačené elektronické obvody; automaty na výmenu peňazí, žetónové a známkové automaty a predajné automaty na elektronické karty; strojom čitateľné nosiče údajov vybavené programami pre uvedené automaty, stroje a zariadenia, kompaktné športové automaty uvádzané do činnosti prostriedkami s peňažnou hodnotou; ručné konzoly na hranie elektronických hier; pamäťové kazety alebo pamäťové karty pre elektronické vreckové hry.
28 - Kompaktné športové prístroje uspôsobené na hranie v malých priestoroch, najmä elektronický dart (hod šípkami na terč), stolný futbal, poolbiliard, snooker (druh biliardovej hry), strelnice; hry; hračky; prístroje a nástroje na videohry, nie ako prídavné prístroje k televízoru.
(540) Hot Cash
(731) Stella International Spielgeräte GmbH, Borsigstraße 26, 32312 Lübbecke, DE;
(740) Fajnorová Mária, Ing., Bratislava, SK;

---

(210) 1706-2003
(220) 25.6.2003
8 (511) 35, 37
(511) 35 - Zbieranie údajov do počítačových databáz, analýza stavebných podnikateľských informácií, tvorba marketingových štúdií, poradenstvo v obchodnej činnosti.
37 - Zbieranie a poskytovanie stavebných informácií.
(540) SiNSY
(731) G & S consulting, s. r. o., Dúbravská cesta 9, 841 04 Bratislava 4, SK;

---

(210) 1773-2003
(220) 30.6.2003
8 (511) 9, 11, 12, 35
(511) 9 - Nabíjacie agregáty pre elektrické batérie, elektrické akumulátory pre vozidlá, zvukové poplašné zariadenia, antény, autorádiá, okuliare, puz-drá na okuliare, prístroje na zaznamenávanie času, diaľkové ovládače, magnetické, kompaktné

a optické nosiče dát nahrané aj nenahrané, hasiace prístroje, interkomy, ističe, poistky, štartovacie káble, tlakomery, rýchlomery, tachometre, ochranné prilby, ochranné odevy, ochranné rukavice, otáčkomery, ochranné plachty na zakrývanie pred poveternostnými vplyvmi, audio- a videoprijímače, radary, rádiá, reproduktory, spínače, teplomery, termostaty pre dopravné prostriedky, výstražné trojuholníky pre vozidlá, vysielačky, elektrické zámky, zapaľovače cigariet do automobilu, telefónne prístroje, najmä mobilné.
11 - Vreckové svietidlá.
12 - Motory do pozemných vozidiel, automobilové reťaze, slnečné clony pre automobily, bezpečnostné pásy na sedadlá vozidiel, automobilové bezpečnostné sedačky pre deti, čalúnenie a poťahy vozidiel, klaksóny automobilov, kryty na automobilové kolesá, batožinové nosiče na vozidlá, nosiče bicyklov a lyží, obytné prívesy automobilové, opierky hlavy na sedadlá vozidiel, pneumatiky, poplašné zabezpečovacie zariadenia pre vozidlá, ťažné zariadenia pre vozidlá, prívesy za vozidlá, stierače skiel, tlmiče perovania vozidiel, volanty vozidiel, zariadenie na signalizáciu spätnej jazdy automobilu, spätné zrkadlá, karosérie automobilov a ich doplnky, dopravné prostriedky, autodoplnky patriace do tejto triedy.
35 - Maloobchodný predaj ojazdených vozidiel, sprostredkovanie obchodu s novými aj ojazdenými vozidlami, pomoc pri riadení obchodnej činnosti, marketing, reklama, služby v oblasti telefonickej podpory, najmä poskytovanie poradenstva a informácií cez telefón v rozsahu tejto triedy, predvádzanie tovaru.

(540) MEDIA ACTION

(731) MEDIA ACTION, s. r. o., Lucemburská 8, 130 00 Praha 3, CZ;
(740) Kubínyi Peter, Bc., Trenčín, SK;

---

(210) 1774-2003
(220) 30.6.2003
8 (511) 9, 11, 12, 35, 36, 37, 39
(511) 9 - Nabíjacie agregáty pre elektrické batérie, elektrické akumulátory pre vozidlá, zvukové poplašné zariadenia, antény, autorádiá, okuliare, puzdrá na okuliare, prístroje na zaznamenávanie času, diaľkové ovládače, magnetické, kompaktné a optické nosiče dát nahrané aj nenahrané, hasiace prístroje, interkomy, ističe, poistky, štartovacie káble, tlakomery, rýchlomery, tachometre, ochranné prilby, ochranné odevy, ochranné rukavice, otáčkomery, ochranné plachty na zakrývanie pred poveternostnými vplyvmi, audio- a videoprijímače, radary, rádiá, reproduktory, spínače, teplomery, termostaty pre dopravné prostriedky, výstražné trojuholníky pre vozidlá, vysielačky, elektrické zámky, zapaľovače cigariet do automobilu, telefónne prístroje, najmä mobilné.
11 - Vreckové svietidlá.
12 - Motory do pozemných vozidiel, automobilové reťaze, slnečné clony pre automobily, bezpečnostné pásy na sedadlá vozidiel, automobilové bezpečnostné sedačky pre deti, čalúnenie a poťahy vozidiel, klaksóny automobilov, kryty na automobilové kolesá, batožinové nosiče na vozidlá, nosiče bicyklov a lyží, obytné prívesy automobilové, opierky hlavy na sedadlá vozidiel, pneumatiky, poplašné zabezpečovacie zariadenia pre vozidlá, ťažné zariadenia pre vozidlá, prívesy za vozidlá, stierače skiel, tlmiče perovania vozidiel, volanty vozidiel, zariadenie na signalizáciu spätnej jazdy automobilu, spätné zrkadlá, karosérie automobilov a ich doplnky, dopravné prostriedky, autodoplnky patriace do tejto triedy.
35 - Maloobchodný predaj ojazdených vozidiel, sprostredkovanie obchodu s novými aj ojazdenými vozidlami, pomoc pri riadení obchodnej činnosti, marketing, reklama, služby v oblasti telefonickej podpory, najmä poskytovanie poradenstva a informácií cez telefón v rozsahu tejto triedy, predvádzanie tovaru, účtovníctvo, činnosť účtovných poradcov.
36 - Sprostredkovanie lízingových zmlúv, najmä na dopravné prostriedky, finančné služby vrátane lízingu, zmenárenské služby, záložňa, sprostredkovateľská činnosť uvedených služieb, uzatváranie poistiek.
37 - Opravy, údržba, nastavovanie a umývanie dopravných prostriedkov, montáž a demontáž motorových vozidiel, montáž a demontáž autopríslušenstva, sprostredkovateľská činnosť uvedených služieb.
39 - Prenájom vozidiel, odťahovanie dopravných prostriedkov pri poruchách, prenájom parkovacích plôch.

(540) AUTOMOBILE GROUP

(731) AAA AUTO a. s., Husovo nám. 14, 253 01 Hostivice, CZ;
(740) Žovicová Viera, Mgr., Bratislava, SK;

---

(210) 1775-2003
(220) 30.6.2003
8 (511) 6, 7, 35, 37
(511) 6 - Kovové cisterny, kovové nádrže.
7 - Asfaltéry, asfaltovacie stroje, čerpadlá, čerpadlové pumpy, cestné stroje, vysokotlakové čistiace stroje, kefy ako časti strojov, kosačky, kosačky na trávniky, manipulátory (stroje), manipulátory (zariadenia na nakladanie a vykladanie), radlice, snehové pluhy, zametacie autá, zametacie stroje (samohybné).
35 - Pomoc pri riadení obchodnej činnosti, obchodná činnosť - poradenstvo, obchodné alebo podnikateľské informácie, poskytovanie obchodných alebo podnikateľských informácií, profesionálne obchodné alebo podnikateľské poradenstvo, organizovanie výstav na obchodné a reklamné účely, pomoc pri obchodnej činnosti.
37 - Opravy automobilov, údržba automobilov, oprava opotrebovaných alebo poškodených strojov, montáž, údržba, opravy strojov.
(540)

(731) KOBIT - SK, s. r. o., M. R. Štefánika 1831/46, 026 01 Dolný Kubín, SK;

---

(210) 1776-2003
(220) 30.6.2003
8 (511) 6, 7, 35, 37
(511) 6 - Kovové cisterny, kovové nádrže.
7 - Asfaltéry, asfaltovacie stroje, čerpadlá, čerpadlové pumpy, cestné stroje, vysokotlakové čistiace stroje, kefy ako časti strojov, kosačky, kosačky na trávniky, manipulátory (stroje), manipulátory (zariadenia na nakladanie a vykladanie), radlice, snehové pluhy, zametacie autá, zametacie stroje (samohybné).
35 - Pomoc pri riadení obchodnej činnosti, obchodná činnosť - poradenstvo, obchodné alebo podnikateľské informácie, poskytovanie obchodných alebo podnikateľských informácií, profesionálne obchodné alebo podnikateľské poradenstvo, organizovanie výstav na obchodné a reklamné účely, pomoc pri obchodnej činnosti.
37 - Opravy automobilov, údržba automobilov, oprava opotrebovaných alebo poškodených strojov, montáž, údržba, opravy strojov.
(540) KOBIT
(731) KOBIT - SK, s. r. o., M. R. Štefánika 1831/46, 026 01 Dolný Kubín, SK;

---

(210) 1785-2003
(220) 1.7.2003
8 (511) 16, 33
(511) 16 - Papierové kartóny, etikety s výnimkou textilných, papierové obaly a papierové tašky ako obalové materiály.
33 - Vína zo bzeneckej oblasti.
(540) Bzenecká lipka
(731) SOARE SEKT a. s., Podhorská 74 a, 466 01 Jablonec nad Nisou, CZ;
(740) Hojčuš Peter, Ing., Bratislava, SK;

---

(210) 1795-2003
(220) 1.7.2003
(310) 189393
(320) 5.3.2003
(330) CZ
8 (511) 29, 30, 32
(511) 29 - Zeleninové šťavy na varenie.
30 - Káva, čaj, kakao, kávové náhradky, cukrovinky, nálevy na ochutenie, ľad na osvieženie, nápoje z kávy, kakaa alebo čokolády, nápoje na báze čaju, prísady do nápojov s výnimkou esencií, príchuti do nápojov s výnimkou éterických olejov, sirup melasový, šerbety ako zmrzliny, šťavy s výnimkou dresingov.
32 - Minerálne vody, šumivé nápoje a iné nealkoholické nápoje, ovocné nápoje a šťavy, sirupy a iné prípravky na prípravu nápojov, šerbety ako nápoje.
(540) SNIPP
(731) Kofola a. s., Za drahou 165/1, 794 01 Krnov - - Pod Bezručovým vrchem, CZ;
(740) Záthurecký Eugen, JUDr., Banská Bystrica, SK;

---

(210) 1796-2003
(220) 1.7.2003
8 (511) 1, 5
(511) 1 - Pôdne hnojivá, prípravky na hnojenie na list a roztoky na hydropóniu pre poľnohospodárstvo, vinohradníctvo, záhradníctvo a lesníctvo; ochranné chemické prípravky pre poľnohospodárstvo, vinohradníctvo, záhradníctvo a lesníctvo; moridlá na ochranu semien a sadby; emulzia elementárnej síry; síra koloidná; chemické prípravky na skvalitnenie pôdy; sírny kvet na chemické účely; chemické prípravky proti sneti obilnej.
5 - Fungicídne prípravky pre poľnohospodárstvo, vinohradníctvo, záhradníctvo a lesníctvo; chemické prípravky na liečenie viniča hroznorodého zahrnuté do tejto triedy; prípravky proti parazitom, najmä na ničenie roztočov; pesticídy; sírne knôty na dezinfekciu.
(540) SULFIKA
(731) KLOFÁČ, spol. s r. o., Dolní 680, 588 32 Brtnice, CZ;
(740) Záthurecký Eugen, JUDr., Banská Bystrica, SK;

---

(210) 1800-2003
(220) 2.7.2003
8 (511) 9, 10, 16, 35, 38
(511) 9 - Zariadenia na spracovanie údajov a počítače; počítačový hardvér; procesory; rozhrania; modemy; monitory; zobrazovacie jednotky; servery; nosiče údajov magnetické, optické; čítacie zariadenia; optické čítače; periférne zariadenia počítačov; klávesnice; premietacie prístroje; skenery (snímače); číslicové súradnicové zapisovače (digitálne plottery); počítačový softvér; počítačové programy; diagnostické prístroje s výnimkou lekárskych; pamäťové karty; počítačové pamäte; pozorovacie prístroje; premietacie prístroje; meracie prístroje; rádiologické zariadenia na priemyselné účely; riadiace panely; súčiastky a materiál na všetok uvedený tovar.
10 - Lekárske prístroje a nástroje; prístroje a zariadenia na lekárske analýzy; diagnostické prístroje na lekárske účely; rádiologické prístroje na lekárske účely; zariadenia na digitálne röntgenové snímkovanie na lekárske účely; sondy na lekárske účely.
16 - Manuály počítačových programov; tlačené inštrukčné materiály vzťahujúce sa na použitie počítačového vybavenia a softvéru; knihy a tlačené publikácie.
35 - Zbieranie údajov do počítačových databáz; zoraďovanie údajov v počítačových databázach.
38 - Počítačová komunikácia; poskytovanie telekomunikačného pripojenia a užívateľského prístupu do svetovej počítačovej siete; prenos a ukladanie správ a obrazových informácií pomocou počítača; poradenstvo v oblasti komunikačných systémov.
(540) TOMOCON
(731) TATRAMED, spol. s r. o., Líščie údolie 7, 841 04 Bratislava, SK;
(740) Bianchi Peter, JUDr., Bratislava, SK;

(210) 1802-2003
(220) 2.7.2003
8 (511) 3, 5, 21
(511) 3 - Saponáty a detergenty; pracie prípravky a substancie; prípravky na úpravu tkanín; bieliace prípravky; prípravky na čistenie, leštenie, odmasťovanie a brúsenie; prípravky na umývanie riadu; mydlá; dezodoranty na osobné použitie; prípravky na umývanie rúk; obrúsky impregnované prípravkami a substanciami na čistenie a leštenie.
5 - Dezinfekčné prípravky; hygienické prípravky; prípravky na ničenie škodcov, parazitov, hmyzu a iných škodlivých a obťažujúcich zvierat; fungicídy; germicídy, baktericídy, paraziticídy; algicídy; insekticídy; prípravky na ničenie buriny; dezodoranty okrem dezodorantov na osobné použitie; prípravky na osvieženie vzduchu; repelenty proti hmyzu.
21 - Neelektrické nástroje a materiály, všetko na čistenie patriace do tejto triedy; utierky a tkaniny na čistenie, utieranie prachu a leštenie; dávkovacie zariadenia patriace do tejto triedy; kefky, kefy, zmetáky a štetce patriace do tejto triedy; podušky a tampóny na drhnutie alebo na čistenie; špongie a stierky; pasce a lapače, zariadenia na lapanie, odpudzovanie, chytanie alebo hubenie hmyzu, škodcov a obťažujúcich zvierat patriace do tejto triedy.
(540) CIF AKTÍVNA PENA
(731) UNILEVER N. V., Weena 455, 3013 AL Rotterdam, NL;
(740) Fajnorová Mária, Ing., Bratislava, SK;

---

(210) 1849-2003
(220) 7.7.2003
8 (511) 30, 32, 33
(511) 30 - Ľadový čaj, nápoje na báze čajov, čokoládové, kávové, kakaové nápoje, kakao, mliečne čokoládové a mliečne kávové nápoje.
32 - Nealkoholické, izotonické, šumivé nápoje, limonády, pivo, nápojové koncentráty, sirupy, emulzie a iné nápojové koncentráty, sirupy, emulzie a iné prípravky na výrobu nápojov, džúsy, mirálne, stolové, sódové, sýtené vody, ovocné, zeleninové a nealkoholické šťavy a výťažky z ovocia, prášky na prípravu šumivých nápojov, nealkoholické koktaily a miešané nápoje.
33 - Alkoholické nápoje, likéry, koktaily, vermúty, vína, liehoviny, destilované nápoje, alkoholové extrakty, alkoholické nápoje obsahujúce ovocie.
(540) COFFY
(731) COFFEA Drinks, s. r. o., Koperníkova 15, 917 00 Trnava, SK;
(740) Holakovský Štefan, Ing., Bratislava, SK;

---

(210) 1872-2003
(220) 8.7.2003
8 (511) 5, 16, 35, 38, 41, 42, 44
(511) 5 - Dietetické potraviny upravené na lekárske účely; liečivá na ľudskú spotrebu; liečivá na zverolekárske účely; tekuté lieky, lieky vo forme nápojov.
16 - Časopisy (periodiká); tlačoviny; knihy.
35 - Poradenstvo v obchodnej činnosti; obchodný alebo podnikateľský prieskum; obchodný manažment a podnikové poradenstvo; personálne poradenstvo; poradenstvo v obchodnej činnosti; prieskum trhu; prieskum verejnej mienky; reklama; vydávanie, aktualizovanie a rozširovanie reklamných materiálov zákazníkom (letáky, prospekty, tlačivá, vzorky); rozhlasová reklama; vzťahy s verejnosťou (prieskum vzťahov medzi podnikmi, inštitúciami a spoločenským prostredím).
38 - Počítačová komunikácia; rozhlasové vysielanie; telegrafická komunikácia; elektronická pošta; poskytovanie telekomunikačného pripojenia do svetovej počítačovej siete; poskytovanie užívateľského prístupu do svetovej počítačovej siete; prenosy správ alebo obrázkov pomocou počítačov; služby zabezpečujúce vstup do telekomunikačných sietí.
41 - Akadémie (vzdelávanie); korešpondenčné kurzy; organizovanie a vedenie kongresov; organizovanie a vedenie seminárov; organizovanie a vedenie sympózií; organizovanie kultúrnych alebo vzdelávacích výstav; organizovanie živých vystúpení; pomoc pri výbere povolania (poradenstvo v oblasti vzdelávanie); prenájom rozhlasových a televíznych prijímačov; rozhlasová zábava; výroba rozhlasových a televíznych programov; organizovanie a vedenie seminárov; organizovanie vedomostných a zábavných súťaží; prenájom rozhlasových a televíznych prijímačov; organizovanie a plánovanie večierkov; poradenstvo pre voľbu povolania (poradenstvo v oblasti vzdelávania); vyučovanie, vzdelávanie; elektronická edičná činnosť v malom (DTP) služby, poskytovanie elektronických publikácií on-line; online vydávanie kníh a časopisov v elektronickej forme.
42 - Poradenstvo v oblasti počítačového hardvéru; prevod a konverzia údajov a dokumentov z fyzických médií na elektronické médiá; prieskum v oblasti využitia počítačov; technický prieskum; hosťovanie na počítačových stránkach (webových stránkach); vytváranie a udržiavanie počítačových stránok (webových stránok) pre zákazníkov.
44 - Farmaceutické poradenstvo.
(540) DIANOVUM
(731) Webster, spol. s r. o., Bajkalská 18/A, 821 08 Bratislava, SK;

---

(210) 1874-2003
(220) 8.7.2003
8 (511) 5, 16, 35, 38, 41, 42, 44
(511) 5 - Dietetické potraviny upravené na lekárske účely; liečivá na ľudskú spotrebu; liečivá na zverolekárske účely; tekuté lieky, lieky vo forme nápojov.
16 - Časopisy (periodiká); tlačoviny; knihy.
35 - Poradenstvo v obchodnej činnosti; obchodný alebo podnikateľský prieskum; obchodný manažment a podnikové poradenstvo; personálne poradenstvo; poradenstvo v obchodnej činnosti;

prieskum trhu; prieskum verejnej mienky; reklama; vydávanie, aktualizovanie a rozširovanie reklamných materiálov zákazníkom (letáky, prospekty, tlačivá, vzorky); rozhlasová reklama; vzťahy s verejnosťou (prieskum vzťahov medzi podnikmi, inštitúciami a spoločenským prostredím).
38 - Počítačová komunikácia; rozhlasové vysielanie; telegrafická komunikácia;
elektronická pošta; poskytovanie telekomunikačného pripojenia do svetovej počítačovej siete; poskytovanie užívateľského prístupu do svetovej počítačovej siete; prenosy správ alebo obrázkov pomocou počítačov; služby zabezpečujúce vstup do telekomunikačných sietí.
41 - Akadémie (vzdelávanie); korešpondenčné kurzy; organizovanie a vedenie kongresov; organizovanie a vedenie seminárov; organizovanie a vedenie sympózií; organizovanie kultúrnych alebo vzdelávacích výstav; organizovanie živých vystúpení; pomoc pri výbere povolania (poradenstvo v oblasti vzdelávanie); prenájom rozhlasových a televíznych prijímačov; rozhlasová zábava; výroba rozhlasových a televíznych programov; organizovanie a vedenie seminárov; organizovanie vedomostných a zábavných súťaží; prenájom rozhlasových a televíznych prijímačov; organizovanie a plánovanie večierkov; poradenstvo pre voľbu povolania (poradenstvo v oblasti vzdelávania); vyučovanie, vzdelávanie; elektronická edičná činnosť v malom (DTP) služby, poskytovanie elektronických publikácií on-line; online vydávanie kníh a časopisov v elektronickej forme.
42 - Poradenstvo v oblasti počítačového hardvéru; prevod a konverzia údajov a dokumentov z fyzických médií na elektronické médiá; prieskum v oblasti využitia počítačov; technický prieskum; hosťovanie na počítačových stránkach (webových stránkach); vytváranie a udržiavanie počítačových stránok (webových stránok) pre zákazníkov.
44 - Farmaceutické poradenstvo.

(540) DIAFÓRUM

(731) Webster, spol. s r. o., Bajkalská 18/A, 821 08 Bratislava, SK;

---

(210) 1895-2003
(220) 9.7.2003
8 (511) 31, 35
(511) 31 - Krmivo pre zvieratá; kŕmne zmesi; prísady do krmiva nie na lekárske účely; koncentráty a komponenty do krmiva; obilie v nespracovanom stave; obilniny na živočíšnu potrebu; živé zvieratá; hospodárske zvieratá; rastlinné produkty ako krmivo pre zvieratá; živočíšne produkty ako krmivo pre zvieratá.
35 - Sprostredkovanie obchodu s uvedenými tovarmi.

(540) EUROČOS

(731) BIOFEED, v. o. s., Orechová 72, 946 03 Kolárovo, SK;
(740) Máčajová Mária, Ing., Nitra, SK;

---

(210) 1896-2003
(220) 9.7.2003
8 (511) 31, 35
(511) 31 - Krmivo pre zvieratá; kŕmne zmesi; prísady do krmiva nie na lekárske účely; koncentráty a komponenty do krmiva; obilie v nespracovanom stave; obilniny na živočíšnu potrebu; živé zvieratá; hospodárske zvieratá; rastlinné produkty ako krmivo pre zvieratá; živočíšne produkty ako krmivo pre zvieratá.
35 - Sprostredkovanie obchodu s uvedenými tovarmi.

(540) EUROPLUS

(731) BIOFEED, v. o. s., Orechová 72, 946 03 Kolárovo, SK;
(740) Máčajová Mária, Ing., Nitra, SK;

---

(210) 1897-2003
(220) 9.7.2003
8 (511) 31, 35
(511) 31 - Krmivo pre zvieratá; kŕmne zmesi; prísady do krmiva nie na lekárske účely; koncentráty a komponenty do krmiva; obilie v nespracovanom stave; obilniny na živočíšnu potrebu; živé zvieratá; hospodárske zvieratá; rastlinné produkty ako krmivo pre zvieratá; živočíšne produkty ako krmivo pre zvieratá.
35 - Sprostredkovanie obchodu s uvedenými tovarmi.

(540) EUROVITAL

(731) BIOFEED, v. o. s., Orechová 72, 946 03 Kolárovo, SK;
(740) Máčajová Mária, Ing., Nitra, SK;

---

(210) 1898-2003
(220) 9.7.2003
8 (511) 31, 35
(511) 31 - Krmivo pre zvieratá; kŕmne zmesi; prísady do krmiva nie na lekárske účely; koncentráty a komponenty do krmiva; obilie v nespracovanom stave; obilniny na živočíšnu potrebu; živé zvieratá; hospodárske zvieratá; rastlinné produkty ako krmivo pre zvieratá; živočíšne produkty ako krmivo pre zvieratá.
35 - Sprostredkovanie obchodu s uvedenými tovarmi.

(540) EUROMIX

(731) BIOFEED, v. o. s., Orechová 72, 946 03 Kolárovo, SK;
(740) Máčajová Mária, Ing., Nitra, SK;

---

(210) 1899-2003
(220) 9.7.2003
8 (511) 16, 35, 36, 39, 41
(511) 16 - Tlačoviny všetkých druhov, periodická a neperiodická tlač, najmä časopisy, noviny, knihy, prospekty, plagáty, fotografie, pohľadnice, korešpondenčné lístky, listový papier, kalendáre; knihárske výrobky; propagačné materiály a predmety z papiera a plastických hmôt patriace do tejto triedy.

35 - Reklamná činnosť, inzertná činnosť; informačné služby v oblasti reklamy, inzercie a marketingu; prieskum trhu a marketing; rozširovanie vzoriek na reklamné účely; rozširovanie reklamných materiálov; vydávanie reklamných materiálov; ekonomické a účtovné poradenstvo; účtovníctvo; sprostredkovanie v uvedených službách; sprostredkovanie obchodu s tovarmi.
36 - Sprostredkovanie nákupu a predaja nehnuteľností.
39 - Distribučná činnosť v odbore zábavných, odborných a vzdelávacích tlačovín, kníh, publikácií, správ a informácií v papierovej forme alebo na magnetických a optických nosičoch.
41 - Vydavateľská činnosť, najmä v odbore zábavných, odborných, spravodajských a vzdelávacích tlačovín, publikácií, kníh, správ a informácií, zvukových, textových a audiovizuálnych nosičov vrátane multimediálnych aplikácií; vydávanie a edícia elektronicky reprodukovateľných textov, grafických, obrazových a zvukových informácií, ktoré môžu byť opätovne spracovávané v sieti; poskytovanie elektronických publikácií on-line; sprostredkovanie v uvedených službách.

(540) **MF SLOVENSKO**

(731) MF SLOVENSKO, s. r. o., Dohnányho 16, 821 08 Bratislava, SK;
(740) Hojčuš Peter, Ing., Bratislava, SK;

---

(210) 1922-2003
(220) 10.7.2003
8 (511) 29
(511) 29 - Salámy, údeniny.
(540)

(591) zelenomodrá, tmavomodrá, bledohnedá, červená, zlatá
(731) Hrádok mäsokombinát, spol. s r. o., Mikušovská cesta 3022, 984 14 Lučenec, SK;
(740) Benko Milan, JUDr., Zvolen, SK;

---

(210) 1923-2003
(220) 10.7.2003
8 (511) 29
(511) 29 - Salámy, údeniny.
(540)

(591) biela, červená, žltá, hnedá, zelená
(731) Hrádok mäsokombinát, spol. s r. o., Mikušovská cesta 3022, 984 14 Lučenec, SK;
(740) Benko Milan, JUDr., Zvolen, SK;

---

(210) 1924-2003
(220) 10.7.2003
8 (511) 29
(511) 29 - Bravčová masť; bravčové mäso; držky; hydiny; jedlé oleje; jedlé tuky; klobásy, salámy, párky; jaternice; tlačenky; mäso; mäso konzervované; mäsové výťažky; nasolené potraviny; omáčky mäsové; paštéta pečeňová; pečienka; polievky; slanina; šunka; údeniny.
(540)

(591) biela, čierna, červená, hnedá
(731) Hrádok mäsokombinát, spol. s r. o., Mikušovská cesta 3022, 984 14 Lučenec, SK;
(740) Benko Milan, JUDr., Zvolen, SK;

---

(210) 1925-2003
(220) 10.7.2003
8 (511) 29
(511) 29 - Salámy, údeniny.
(540)

(591) biela, červená, zelená, modrá, zelenočierna

(731) Hrádok mäsokombinát, spol. s r. o., Mikušovská cesta 3022, 984 14 Lučenec, SK;
(740) Benko Milan, JUDr., Zvolen, SK;

---

(210) 1926-2003
(220) 10.7.2003
8 (511) 29
(511) 29 - Salámy, údeniny
(540)

(591) biela, červená, fialová, zelená, bledomodrá
(731) Hrádok mäsokombinát, spol. s r. o., Mikušovská cesta 3022, 984 14 Lučenec, SK;
(740) Benko Milan, JUDr., Zvolen, SK;

---

(210) 1927-2003
(220) 10.7.2003
8 (511) 29
(511) 29 - Salámy, údeniny.
(540)

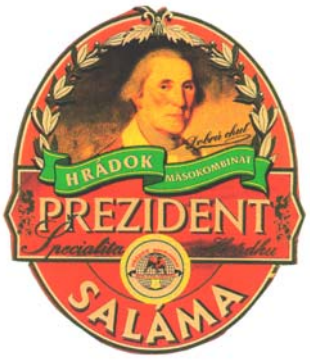

(591) hnedá, hnedočervená, žltohnedá, zlatá, zelená
(731) Hrádok mäsokombinát, spol. s r. o., Mikušovská cesta 3022, 984 14 Lučenec, SK;
(740) Benko Milan, JUDr., Zvolen, SK;

---

(210) 1928-2003
(220) 10.7.2003
8 (511) 39
(511) 39 - Vzdušná a lodná preprava osôb a tovarov; organizovanie a zabezpečovanie pozemnej, železničnej, vzdušnej a lodnej prepravy; služby nákladnej prepravy; colné vybavovanie (clearing), presúvacie alebo zasielacie (forwarding) a skladovacie služby, služby balenia a skladovania; cestovné a turistické služby.

(540) COSMOTRANS
(731) Cosmotrans (Pty) Limited, 70 Kelly Road, Jet Park, Kempton Park, ZA;
(740) Čechvalová Dagmar, Bratislava, SK;

---

(210) 1929-2003
(220) 11.7.2003
8 (511) 3
(511) 3 - Kozmetické prípravky.
(540) Mederma Skin Care for Scars
(731) Merz Pharma GmbH & Co. KGaA., Eckenheimer Landstrasse 100, 60318 Frankfurt am Main, DE;
(740) Bušová Eva, JUDr., Bratislava, SK;

---

(210) 1930-2003
(220) 11.7.2003
8 (511) 3
(511) 3 - Kozmetické prípravky.
(540) Tetesept Sinnensalze
(731) Merz Pharma GmbH & Co. KGaA., Eckenheimer Landstrasse 100, 60318 Frankfurt am Main, DE;
(740) Bušová Eva, JUDr., Bratislava, SK;

---

(210) 1931-2003
(220) 11.7.2003
8 (511) 3
(511) 3 - Kozmetické prípravky.
(540) Merz Aqua Mousse
(731) Merz Pharma GmbH & Co. KGaA., Eckenheimer Landstrasse 100, 60318 Frankfurt am Main, DE;
(740) Bušová Eva, JUDr., Bratislava, SK;

---

(210) 1932-2003
(220) 11.7.2003
8 (511) 3
(511) 3 - Kozmetické prípravky.
(540) Merz Minute Mask
(731) Merz Pharma GmbH & Co. KGaA., Eckenheimer Landstrasse 100, 60318 Frankfurt am Main, DE;
(740) Bušová Eva, JUDr., Bratislava, SK;

---

(210) 1933-2003
(220) 11.7.2003
8 (511) 3
(511) 3 - Kozmetické prípravky.
(540) Pantogar
(731) Merz Pharma GmbH & Co. KGaA., Eckenheimer Landstrasse 100, 60318 Frankfurt am Main, DE;
(740) Bušová Eva, JUDr., Bratislava, SK;

---

(210) 1934-2003
(220) 11.7.2003
(310) 193192
(320) 26.6.2003
(330) CZ
8 (511) 5, 33
(511) 5 - Vitamínové a multivitamínové prípravky a nápoje, vitamíny a stopové prvky, výťažky z bylín a kombinované prípravky z vitamínov, minerálov a bylinných výťažkov, potravinové doplnky obohatené o vitamíny a/alebo minerály, a/alebo stopové prvky, všetko na báze prírodných produktov na regeneráciu a rekondíciu na liečebné účely.
33 - Vína, liehoviny, likéry, liehové nápoje, esencie a výťažky alkoholické z bylín.
(540)

(731) VALOSUN, spol. s r. o., Tišnovská 65, čp.1442, 613 00 Brno, CZ;
(740) Litváková Edita, Ing., Bratislava, SK;

---

(210) 1935-2003
(220) 11.7.2003
(310) 193189
(320) 26.6.2003
(330) CZ
8 (511) 5, 33
(511) 5 - Vitamínové a multivitamínové prípravky a nápoje, vitamíny a stopové prvky, výťažky z bylín a kombinované prípravky z vitamínov, minerálov a bylinných výťažkov, potravinové doplnky obohatené o vitamíny a/alebo minerály, a/alebo stopové prvky, všetko na báze prírodných produktov na regeneráciu a rekondíciu na liečebné účely.
33 - Vína, liehoviny, likéry, liehové nápoje, esencie a výťažky alkoholické z bylín.
(540) VALOPRON
(731) VALOSUN, spol. s r. o., Tišnovská 65, č. p.1442, 613 00 Brno, CZ;
(740) Litváková Edita, Ing., Bratislava, SK;

---

(210) 1936-2003
(220) 11.7.2003
8 (511) 9, 37, 41, 42
(511) 9 - Stĺpové, stožiarové, vnútorné trafostanice vrátane rozvodní.
37 - Služby v oblasti stavebníctva, zámočníctva a stolárstva; rekonštrukcie transformovní a rozvodní; nastavenie a upravenie ochrán vrátane vystavenia protokolu; technický servis, t. j. opravárenské činnosti v odbore elektro, kovo a stavieb.
41 - Školenie a skúšanie v odbore elektro.
42 - Vypracovávanie projektových dokumentácií a východiskových revíznych správ; revízie technických zariadení; programy na spracovanie revízií elektrozariadení a na spracovanie fakturácie periodických revízií.
(540)

(591) červená
(731) T E S (Technický servis podnikům a organizacím), družstvo, 470 11 Česká Lípa, CZ;
(740) Litváková Edita, Ing., Bratislava, SK;

---

(210) 1966-2003
(220) 14.7.2003
8 (511) 1, 2, 17
(511) 1 - Tmely, tmely ako impregnačné látky s výnimkou farieb, tmel na pneumatiky, tmel na obuv, tmel na štiepenie stromov, tmely (vodoodolné chemické prípravky) s výnimkou farieb, tmely na vypĺňanie dutín stromov, spojivá, lepidlá na obkladačky, silikóny.
2 - Tmel náterový, tmel sklársky.
17 - Tesniace tmely, tesniace obloženia, tesniace materiály, tesnenia, tesnenia azbestové, tesnenia dverí alebo oblokov, tesnenia (tesniace krúžky) gumové alebo vulkanofibrové, tesniace alebo vypchávkové materiály z gumy alebo plastov.
(540) Easysil
(731) Biesterfeld Silcom Slovakia s. r. o., Dr. Vl. Clementisa 10, 821 02 Bratislava, SK;
(740) Dolanská Elena, RNDr., Bratislava, SK;

---

(210) 1971-2003
(220) 14.7.2003
8 (511) 1, 7, 37
(511) 1 - Chemikálie, najmä surfaktanty na povrchovú úpravu, priemyselné chemické spracovanie, recyklovanie, hospodárenie s odpadom, priemyselné chemické procesy, extrakciu a disperziu v plastikárskom priemysle, v textilnom priemysle, automobilovom priemysle a v priemysle úpravy kovov a povrchových náterov, najmä ochrana tkanív odevov, textílií a pokrovcov a ochranu tkanív pri čistení za sucha.
7 - Stroje na priemyselné a komerčné využitie, najmä stroje používajúce oxid uhličitý pri suchom čistení, čistení odevov, čistení kovov, čistení plastov a spracovateľskom textilnom priemysle.
37 - Čistenie za sucha, najmä čistenie, žehlenie, pranie, sceľovanie, opravy a pranie odevov.
(540) HANGERS
(731) Cool Clean Technologies, Inc., 3505 County Road 42 West, Burnsville, Minnesota 55306--3803, US;
(740) Voleková Eva, Dipl. Ing., Bratislava, SK;

---

(210) 1972-2003
(220) 14.7.2003
8 (511) 29
(511) 29 - Mäso, ryby, hydina a zverina, konzervy so zeleninou a rybami, kôrovce, (neživé), mäkkýše (neživé), mrazené ryby a produkty mora.
(540) KRUSTAGROUP
(731) KRUSTAGROUP, S. A., Foc. 69-73, 08038 Barcelona, ES;
(740) Tomeš Pavol, Ing., Bratislava, SK;

---

(210) 1973-2003
(220) 14.7.2003
8 (511) 29
(511) 29 - Mäso, ryby, hydina a zverina, konzervy so zeleninou a rybami, kôrovce, (neživé), mäkkýše (neživé), mrazené ryby a produkty mora.
(540) COSTASUR
(731) KRUSTASUR, S. A., Foc. 69-73, 08038 Barcelona, ES;
(740) Tomeš Pavol, Ing., Bratislava, SK;

---

(210) 1983-2003
(220) 15.7.2003
8 (511) 11
(511) 11 - Sanitárne zariadenia, a to vírivkové systémy; vodovodné zariadenia v súvislosti s vírivkovými systémami.
(540) Vivo-Vita
(731) Franz Kaldewei GmbH & Co. KG, Beckumer Strasse 33-35, 59229 Ahlen, DE; Villeroy & Boch AG, Saaruferstrasse, 66693 Mettlach, DE;
(740) Bušová Eva, JUDr., Bratislava, SK;

---

(210) 1986-2003
(220) 15.7.2003
8 (511) 32, 33
(511) 32 - Pivo, minerálne vody, šumivé nápoje a iné nealkoholické nápoje, ovocné nápoje a šťavy, sirupy a iné prípravky na zhotovovanie nápojov.
33 - Vína všetkých druhov, alkoholické nápoje (s výnimkou piva).
(540) RESET
(731) SOARE SEKT a. s., Podhorská 74 a, 466 01 Jablonec nad Nisou, CZ;
(740) Hojčuš Peter, Ing., Bratislava, SK;

---

(210) 1987-2003
(220) 15.7.2003
8 (511) 32, 33
(511) 32 - Pivo, minerálne vody, šumivé nápoje a iné nealkoholické nápoje, ovocné nápoje a šťavy, sirupy a iné prípravky na zhotovovanie nápojov.
33 - Vína všetkých druhov, alkoholické nápoje (s výnimkou piva).
(540) SIGNUM Valticum
(731) VINICOLE, Valtická vinařská s. r. o., Vinařská 771, 691 42 Valtice, CZ;
(740) Hojčuš Peter, Ing., Bratislava, SK;

---

(210) 1993-2003
(220) 15.7.2003
8 (511) 7
(511) 7 - Ložiská, vložky a puzdrá ložísk strojov.
(540)

(731) KAJOmetal s. r. o., M. R. Štefánika 2270, 026 01 Dolný Kubín, SK;

---

(210) 1994-2003
(220) 16.7.2003
8 (511) 35, 36, 39
(511) 35 - Maloobchodné služby v oblasti automobilov; poskytovanie poradenstva pri obchodnej činnosti.
36 - Prenájom, nákup, predaj a správa nehnuteľností, sprostredkovateľská činnosť v oblasti nehnuteľností.
39 - Prenájom motorových vozidiel.
(540) SIRS
(731) Slovenská investičná a realitná spoločnosť a. s., Framborská 12, 010 01 Žilina, SK;
(740) Záthurecký Eugen, JUDr., Banská Bystrica, SK;

---

(210) 1995-2003
(220) 8.7.2003
8 (511) 29, 30, 32
(511) 29 - Zeleninové šťavy na varenie, paradajková šťava na varenie, bujónové koncentráty, mliečne nápoje (s vysokým obsahom mlieka).
30 - Ľadový čaj, šťavy (chuťové prísady), čokoládové nápoje, príchuti do potravín s výnimkou esencií a éterických olejov, príchuti do nápojov s výnimkou éterických olejov, mliečne kakaové nápoje, čokoládové nápoje, kávové nápoje, mliečne čokoládové nápoje, nápoje na báze čajov, kakaové nápoje, mliečne kávové nápoje, prísady do nápojov, iné ako esencie, čaj.
32 - Arašidové mlieko (nápoje nealkoholické), šerbety (nápoje), jablkový džús (nealkoholický), šerbety (sladené ovocné nápoje), sarsaparilový nápoj, ovocné šťavy, nápoje izotonické, sódová voda, nealkoholické ovocné výťažky, zeleninové šťavy, príchuti na výrobu nápojov, sirupy na výrobu malinoviek, sýtená voda, stolové vody, prípravky na výrobu sýtenej vody, mandľové mlieko (nápoj), lítna voda, srvátkové nápoje, prípravky na výrobu minerálnej vody, paradajková šťava (nápoj), prípravky na výrobu nápojov, pastilky na výrobu šumivých nápojov, prípravky na výrobu likérov, sladina, nápoje z nealkoholických štiav, sóda, koktail nealkoholický, nealkoholické nápoje z ovocných štiav, prášky na výrobu šumivých nápojov, nealkoholické výťažky z ovocia,

minerálne vody (nápoje), prášky na prípravu šumivých nápojov, selterská voda, minerálka, mandľové mlieko ako nápoj, sirupy na výrobu nápojov, nealkoholické nápoje, citronády, tablety na prípravu šumivých nápojov, vody (nápoje).

(540)

(591) zelená, žltá, biela, modrá
(731) Šofranko Ján, Široké 23, 082 37 Široké, SK;

---

(210) 1998-2003
(220) 16.7.2003
8 (511) 26, 36, 41
(511) 26 - Odznaky na odevy s výnimkou odznakov z drahých kovov.
36 - Zbieranie peňazí na dobročinné účely.
41 - Organizovanie seminárov, konferencií, sympózií a školení, organizovanie benefičných podujatí a koncertov, vydávanie textov s výnimkou reklamných, vydávanie zborníkov.
(540)

(731) NADÁCIA HELP, Žabotova 2, 811 04 Bratislava, SK;
(740) Šujanová Mária, Ing., Bratislava, SK;

---

(210) 2008-2003
(220) 17.7.2003
8 (511) 29, 30
(511) 29 - Mäso, ryby, hydina a zverina, morské živočíchy ako potrava; konzervované, sušené, varené a inak spracované ovocie a zelenina; prípravky zo všetkých uvedených tovarov; mliečne výrobky; peny, chladené dezerty; mliečne nápoje patriace do tejto triedy; ochutené mliečne nápoje patriace do tejto triedy; nápoje z mliečnych výrobkov patriace do tejto triedy; polievky; sladké nátierky; slané nátierky; šaláty; nápoje patriace do tejto triedy; plnky; malé občerstvenia medzi hlavnými jedlami zložené prevažne z produktov patriacich do tejto triedy; hotové jedlá a ich zložky obsahujúce prevažne produkty patriace do tejto triedy; proteínové látky; dipy, všetky uvedené tovary patriace do tejto triedy.
30 - Ryža, cestoviny, obilniny a obilninové prípravky; čaj, káva, kakao; varená čokoláda a čokoládové nápoje, kávové esencie, kávové výťažky, kávové náhradky, zmesi kávy a čakanky; čakanka, čakankové zmesi, všetko na použitie ako kávové náhradky; neliečivé cukrovinky; pekárske výrobky, jemné pečivo a zákusky, sušienky, keksy a sucháre; vodové zmrzliny, smotanové zmrzliny, zmrzlinové výrobky, mrazené jogurty; mrazené cukrovinky; chladené a mrazené dezerty a zákusky; peny, šerbety; chlieb; jemné cestá; nápoje patriace do tejto triedy; plnky zložené prevažne z produktov patriacich do tejto triedy; sladké nátierky; slané nátierky; malé občerstvenia medzi hlavnými jedlami zložené prevažne z produktov patriacich do tejto triedy; hotové jedlá a ich zložky obsahujúce prevažne produkty patriace do tejto triedy; čokoláda; pizza, pizzové základy; omáčky, posýpky a polevy na pizzu; omáčky na cestoviny a ryžu; šalátové dresingy; majonéza; omáčky a chuťové omáčky; všetky uvedené tovary patriace do tejto triedy.

(540) **CRAZY SOURS**
(731) Mars Incorporated, McLean, Virginia 22101, US;
(740) Fajnorová Mária, Ing., Bratislava, SK;

---

(210) 2027-2003
(220) 17.7.2003
8 (511) 29
(511) 29 - Klobásy, údeniny.
(540)

(591) biela, modrá, červená, zelená, žltohnedá
(731) Hrádok mäsokombinát, spol. s r. o., Mikušovská cesta 3022, 984 14 Lučenec, SK;
(740) Benko Milan, JUDr., Zvolen, SK;

---

(210) 2028-2003
(220) 17.7.2003
8 (511) 29
(511) 29 - Klobásy, údeniny.
(540)

(591) modrá, červená, biela, hnedozelená
(731) Hrádok mäsokombinát, spol. s r. o., Mikušovská cesta 3022, 984 14 Lučenec, SK;
(740) Benko Milan, JUDr., Zvolen, SK;

---

(210) 2029-2003
(220) 17.7.2003
8 (511) 29
(511) 29 - Klobásy, údeniny.
(540)

(591) biela, bledohnedá, zelení, červená, tmavohnedá
(731) Hrádok mäsokombinát, spol. s r. o., Mikušovská cesta 3022, 984 14 Lučenec, SK;
(740) Benko Milan, JUDr., Zvolen, SK;

---

(210) 2041-2003
(220) 18.7.2003
8 (511) 33
(511) 33 - Víno; alkoholické nápoje s výnimkou piva.
(540)

(731) TRINOM, a. s., Jána Mrvu 4, 949 01 Nitra, SK;
(740) Máčajová Mária, Ing., Nitra, SK;

---

(210) 2042-2003
(220) 18.7.2003
8 (511) 25, 35
(511) 25 - Odevy, oblečenie, obuv; papuče; pokrývky hlavy.
35 - Sprostredkovanie obchodu s tovarmi; maloobchodná činnosť s odevmi, obuvou a pokrývkami hlavy.
(540)

(731) HANG ZHOU, spol. s r. o., Stará Vajnorská 37, 831 04 Bratislava, SK;
(740) Hojčuš Peter, Ing., Bratislava, SK;

---

(210) 2043-2003
(220) 18.7.2003
8 (511) 3, 5, 16, 21, 29, 30, 31, 32, 33, 34, 35
(511) 3 - Pracie prostriedky, kozmetické prípravky, avivážne prípravky a škroby, šampóny a kondicionéry, mydlá, špeciálne šampóny a peny, pleťové krémy, pleťové mlieka a vody, telové krémy, telové mlieka, dezodoranty na osobnú potrebu (spreje, rozprašovače, vody po holení, toaletné vody), zubné pasty a ústne vody nie na lekárske účely, čistiace prípravky, vata na kozmetické účely, kozmetické tampóny, vatové tyčinky na kozmetické účely.
5 - Hygienické vložky, hygienické tampóny, vata patriaca do tejto triedy, vatové tyčinky a vatové tampóny patriace do tejto triedy, hygienické vložky pre inkontinentných pacientov, gáza na obväzovanie.
16 - Pohľadnice, papiernické výrobky, papierové hygienické vreckovky, papierové obrúsky, toaletný papier, baliaci papier, papierové, mikroténové a celofánové vrecká, celofán, jednorazové detské plienky z papiera alebo buničiny.
21 - Špongie na použitie v domácnosti, špongie na umývanie, zubné kefky, hrebene.
29 - Jedlý olej, tuky, kompóty, sterilizované šaláty, mäsové konzervy, polievky, rybie konzervy.
30 - Múka, cukor, ryža, cestoviny, soľ, cukrovinky, perníky, sušienky, napolitánky, čokoláda, káva, čaj, koreniny, pudingy, droždie.
31 - Čerstvé strukoviny.
32 - Nealkoholické nápoje, sirupy, minerálne vody, džúsy.
33 - Liehoviny, vína.
34 - Cigarety, tabak, zápalky, cigaretový papier, zapaľovače.
35 - Reklamná činnosť, sprostredkovateľská činnosť v oblasti obchodu s tovarmi, podnikateľské poradenstvo, činnosť účtovných poradcov, automatizované spracovanie dát.
(540)

(591) žltá, oranžová, modrá
(731) PRIMA ZDROJ holding, a. s., Tatranská 298, 017 01 Považská Bystrica, SK;

---

(210) 2044-2003
(220) 18.7.2003
8 (511) 3, 5, 16, 21, 29, 30, 31, 32, 33, 34, 35
(511) 3 - Pracie prostriedky, kozmetické prípravky, avivážne prípravky a škroby, šampóny a kondicionéry, mydlá, špeciálne šampóny a peny, pleťové krémy, pleťové mlieka a vody, telové krémy, telové mlieka, dezodoranty na osobnú potrebu, (spreje, rozprašovače, vody po holení, toaletné vody), zubné pasty a ústne vody nie na lekárske účely, čistiace prípravky, vata na kozmetické účely, kozmetické tampóny, vatové tyčinky na kozmetické účely.

5 - Hygienické vložky, hygienické tampóny, vata patriaca do tejto triedy, vatové tyčinky a vatové tampóny patriace do tejto triedy, hygienické vložky pre inkontinentných pacientov, gáza na obväzovanie.
16 - Pohľadnice, papiernické výrobky, papierové hygienické vreckovky, papierové obrúsky, toaletný papier, baliaci papier, papierové, mikroténové a celofánové vrecká, celofán, jednorazové detské plienky z papiera alebo buničiny.
21 - Špongie na použitie v domácnosti, špongie na umývanie, zubné kefky, hrebene.
29 - Jedlý olej, tuky, kompóty, sterilizované šaláty, mäsové konzervy, polievky, rybie konzervy.
30 - Múka, cukor, ryža, cestoviny, soľ, cukrovinky, perníky, sušienky, napolitánky, čokoláda, káva, čaj, koreniny, pudingy, droždie.
31 - Čerstvé strukoviny.
32 - Nealkoholické nápoje, sirupy, minerálne vody, džúsy.
33 - Liehoviny, vína.
34 - Cigarety, tabak, zápalky, cigaretový papier, zapaľovače.
35 - Reklamná činnosť, sprostredkovateľská činnosť v oblasti obchodu s tovarmi, podnikateľské poradenstvo, činnosť účtovných poradcov, automatizované spracovanie dát.

(540)

(591) žltá, oranžová, modrá
(731) PRIMA ZDROJ holding, a. s., Tatranská 298, 017 01 Považská Bystrica, SK;

---

(210) 2049-2003
(220) 18.7.2003
8 (511) 35, 36
(511) 35 - Reklama, obchodný manažment a podnikové poradenstvo, prieskum trhu.
36 - Sprostredkovatelia nehnuteľností, prenájom nehnuteľností, správa nehnuteľností, realitné kancelárie.

(540)

(591) modrá, strieborná
(731) HB REAVIS GROUP, a. s., Horná 65, 974 01 Banská Bystrica, SK;

---

(210) 2050-2003
(220) 18.7.2003
8 (511) 35, 36
(511) 35 - Reklama, obchodný manažment a podnikové poradenstvo, prieskum trhu.
36 - Sprostredkovatelia nehnuteľností, prenájom nehnuteľností, správa nehnuteľností, realitné kancelárie.

(540) **APOLLO**
(731) HB REAVIS GROUP, a. s., Horná 65, 974 01 Banská Bystrica, SK;

---

(210) 2051-2003
(220) 18.7.2003
8 (511) 35, 36
(511) 35 - Reklama, obchodný manažment a podnikové poradenstvo, prieskum trhu.
36 - Sprostredkovatelia nehnuteľností, prenájom nehnuteľností, správa nehnuteľností, realitné kancelárie.

(540) **APOLLO BUSINESS CENTER**
(731) HB REAVIS GROUP, a. s., Horná 65, 974 01 Banská Bystrica, SK;

---

(210) 2052-2003
(220) 18.7.2003
8 (511) 35, 36
(511) 35 - Reklama, obchodný manažment a podnikové poradenstvo, prieskum trhu.
36 - Sprostredkovatelia nehnuteľností, prenájom nehnuteľností, správa nehnuteľností, realitné kancelárie.

(540)

(731) HB REAVIS GROUP, a. s., Horná 65, 974 01 Banská Bystrica, SK;

---

(210) 2053-2003
(220) 18.7.2003
8 (511) 9, 16, 35, 42
(511) 9 - Počítače, počítačové programy (nahrané), počítačový softvér, programy obsluhujúce počítače.
16 - Obaly (papiernický tovar), diagramy, papierové pásky a karty na zaznamenávanie počítačových programov, periodiká, príručky, prospekty, publikácie, ročenky, zoznamy.
35 - Informácie (obchodné alebo podnikateľské), vyhľadávanie informácií v počítačových súboroch pre zákazníkov, zoraďovanie údajov v počítačových databázach, zbieranie údajov do počítačových databáz, reklama (on-line) na počítačovej komunikačnej sieti, reklamné materiály (vydávanie a aktualizovanie), reklamné oznamy (rozširovanie), štatistické informácie, účtovníctvo, vedenie kartoték v počítači, vyhľadávanie informácií v počítačových súboroch (pre zákazníkov), zbieranie údajov do počítačových databáz, zoradenie údajov v počítačových databázach.

42 - Aktualizovanie počítačových programov, hosťovanie na počítačových stránkach (WEB stránkach), inštalácia počítačových programov, kontrola kvality, návrh počítačových systémov, obnova počítačových databáz, počítačové programovanie, počítačové programy (inštalácia), prenájom počítačového softvéru, prevod a konverzia počítačových programov a údajov (okrem fyzickej konverzie), servis počítačových programov, tvorba softvéru, udržovanie a vytváranie počítačových stránok (WEB stránok) pre zákazníka, vytváranie a udržovanie počítačových stránok (WEB) pre zákazníka, zhotovovanie kópií počítačových programov.

(540) MONTBELL

(731) Barcaj Juraj, Ing., Beniakova 3, 841 05 Bratislava, SK;

---

(210) 2054-2003

(220) 18.7.2003

8 (511) 16, 21, 28, 29, 30, 33, 35, 36, 39, 41, 43

(511) 16 - Papiernický tovar; oznámenia (papiernický tovar); lístky; mapy; nálepky na kancelárske použitie alebo pre domácnosť; nálepky, lepiace štítky; samolepky pre domácnosť a na kancelárske účely; štítky (papierové nálepky); vrecká z papiera alebo plastických materiálov; obtlačky; výrobky z kartónu, lepenky; bublinkové obaly; lepenkové alebo papierové škatule; baliaci papier; lepenkové alebo papierové obaly na fľaše; plastové fólie na balenie; papierové obrúsky; obrúsky (papierové prestieranie); papierové obrusy; papierové prikrývky na stôl; stolové prestieranie z papiera; papierové obrúsky, utierky; papierové podložky pod poháre; podložky pod pivové poháre; papierové podbradníky; plagáty; pútače z papiera alebo lepenky; reklamné tabule z papiera, kartónu alebo z lepenky; papierové vlajky; papierové klobúky.

21 - Cukorničky s výnimkou cukorničiek z drahých kovov; čajové súpravy s výnimkou súprav z drahých kovov; kávové súpravy s výnimkou súprav z drahých kovov; džbány s výnimkou džbánov z drahých kovov; hrnčeky; hrnčiarsky tovar; kanvice na kávu s výnimkou elektrických a kanvíc z drahých kovov; koreničky; krčahy s výnimkou krčahov z drahých kovov; kuchynský riad s výnimkou riadu z drahých kovov; misky; misy; pivové poháre; podnosy s výnimkou podnosov z drahých kovov; poháre; pohériky s výnimkou pohárikov z drahých kovov; soľničky s výnimkou soľničiek z drahých kovov; stojany na vajíčka; šejkre; taniere s výnimkou tanierov z drahých kovov; papierové taniere; termosky na jedlo; príchytky na obrúsky okrem príchytiek z drahých kovov.

28 - Hracie karty.

29 - Mäso; konzervované mäso; bravčové mäso; hydina; divina; mäsové výťažky; držky; údeniny; slanina; šunka; klobásy, salámy, párky; pečeňová paštéta; huspenina; krvná tlačenka; krvavnica; kôrovce (s výnimkou živých); krevety, nie živé; mäkkýše (neživé); mušle jedlé (nie živé); rybie plátky; potraviny z rýb; konzervované ryby; potravinárske výrobky z rýb; ryby s výnimkou živých; tuniaky; ančovky (sardely); haringy; polievky; prípravky na výrobu polievok; bujóny, vývary; prípravky na bujóny, vývary; bujónové koncentráty; zeleninové polievky; konzervovaná zelenina; sušená zelenina; varená zelenina; zelenina v štipľavom náleve; konzervovaná cibuľa; konzervovaná fazuľa; konzervovaný hrach; šošovica, konzervovaná; šampiňóny konzervované; olivy konzervované; konzervované záhradné bylinky; zemiakové hranolčeky; krokety; zemiakové lupienky; nakladaná zelenina; nakladané uhorky; kyslá kapusta; zeleninové šťavy na varenie; paradajková šťava na varenie; paradajkový pretlak; sójové bôby konzervované ako potrava; zeleninové šaláty; ovocné šaláty; ovocná dreň; mrazené ovocie; ovocie (kompóty); konzervované ovocie; ovocie naložené v alkohole; ovocné rôsoly; džemy; marmeláda; plátky sušeného ovocia; kandizované ovocie; sušené hrozienka; zázvorový džem; mliečne výrobky; mlieko; mliečne nápoje s vysokým obsahom mlieka; smotana; šľahačka; bryndza; syry; tofu; jedlé tuky; margarín; maslo; jedlý olivový olej; jedlý repkový olej; jedlý slnečnicový olej; nasolené potraviny.

30 - Ryža; ovsená múka; vyrážková pšeničná múka; sójová múka; kukuričná múka; potravinárska múka; krupica; pizzový prášok; prášok do pečiva; droždie do cesta; chuťové prísady; aromatické prípravky do potravín; príchuti (arómy); príchuti do koláčov a zákuskov s výnimkou éterických olejov; cestá; cestá na pizzu; cestá na koláče; lístkové cesto; maslové, tukové cesto; chlieb; nekysnutý chlieb; jemné pečivo; pečivo; sladké žemle; sendviče; oblátky; palacinky; perníky, medovníky; sušienky, sucháre, keksy, biskvity; zákusky, koláče; koláče s plnkou; torty; pizza; plnená pizza s posypom; múčne potraviny; výrobky z múky; pirohy; pirôžky s mäsom; sendviče; kuskus; cestoviny; plnené cestoviny; halušky, lokše; slíže; rezance; špagety; makaróny; zvitky; med; čaj; káva; kávové nápoje; mliečne kávové nápoje; prísady do nápojov iné ako esencie; kávové príchuti; kávovinové náhradky; korenie; koreniny; horčica; horčicová múčka; ocot; kapary; kečup; paradajková omáčka; rajčinová šťava; majonéza; marináda (chuťové prísady); šalátové dresingy; mäsové šťavy (omáčky); šalátové zálievky; šťavy s výnimkou dresingov; lupienky, vločky (obilninové); kukuričné vločky; pražená kukurica; kukuričné pukance; ovsené vločky; výrobky z obilnín; zmrzlina; zmrzlinové poháre; zmrzlinové prášky; puding; ľad (prírodný alebo umelý); ľad na osvieženie.

33 - Alkoholické nápoje s výnimkou piva; aperitívy; brandy, vínovica; destilované nápoje; digestívy (likéry, pálenky); džin; griotka; koktaily; liehoviny; likéry; medovina; víno; vodnár (víno).

35 - Sprostredkovanie obchodu s tovarom; reklama, organizovanie výstav na reklamné a obchodné účely; rozširovanie reklamných oznamov; predvádzanie tovaru; rozširovanie reklamných materiálov zákazníkom, (letáky, prospekty, tlačivá, vzorky); zasielanie reklamných materiálov zákazníkom; vydávanie a aktualizovanie reklamných materiálov; distribúcia vzoriek; uverejňovanie reklamných textov; vydávanie reklamných alebo náborových textov; vzťahy s verejnosťou, televízna reklama; reklamné agentúry; organizovanie reklamných hier na propagáciu predaja; prieskum trhu; prieskum verejnej mienky; spracovanie textov; reklamná a in-

zertná činnosť, marketing, reklamná, inzertná činnosť prostredníctvom akéhokoľvek média prostredníctvom telefónnej dátovej alebo informačnej siete; poskytovanie informácií a iných informačných produktov všetkých druhov, hlavne reklamného charakteru, multimediálnych informácií, inzercie a marketingu; sprostredkovanie v obchodných vzťahoch.
36 - Sprostredkovanie kúpy, predaja a prenájmu nehnuteľností; realitné kancelárie; správa nehnuteľností; obstarávanie služieb spojených so správou nehnuteľností, sprostredkovanie finančných služieb, predaj na splátky; zmenárenské služby.
39 - Balenie tovaru; doručovanie tovaru, sprostredkovanie služieb cestovných kancelárií, a to rezervácie dopravy, rezervácie miesteniek, organizovania ciest, výletov a exkurzií, prepravy turistov, sprevádzania turistov.
41 - Sprostredkovanie kultúrnych a spoločenských podujatí; sprostredkovanie premietania filmov; prevádzkovanie zábavných klubov.
43 - Služby barov; bufety (rýchle občerstvenie); hotelierske služby; jedálne a závodné jedálne; prevádzkovanie kempov; služby motelov; penzióny; poskytovanie prechodného ubytovania; ubytovacie služby prázdninových táborov; prevádzkovanie hotelového ubytovania; kaviarne; reštaurácie; samoobslužné reštaurácie; služby v oblasti zásobovania potravinárskymi výrobkami; príprava a dodávka jedál na objednávku; poskytovanie služieb v oblasti poskytovania jedál objednaných prostredníctvom interaktívnych komunikačných sietí; rezervácia hotelov; rezervácia penziónov; samoobslužné reštaurácie; turistické ubytovne; ubytovacie kancelárie (hotely, penzióny); sprostredkovanie reštauračných a kaviarenských služieb; sprostredkovanie služieb cestovných kancelárií, a to rezervácie hotelov, penziónov, reštauračných služieb; zaobstarávania ubytovania a stravovania v hoteloch, penziónoch, turistických a prázdninových táboroch, ubytovniach, na farmách a rekreačných zariadeniach.

(540)

(591) modrá, biela, oranžová, fialová
(731) CANADA 2000, s. r. o., Žižkova A 1, 811 02 Bratislava, SK;
(740) Brichtová Tatiana, JUDr., Bratislava, SK;

---

(210) 2055-2003
(220) 18.7.2003
8 (511) 16, 21, 28, 29, 30, 33, 35, 36, 39, 41, 43
(511) 16 - Papiernický tovar; oznámenia (papiernický tovar); lístky; mapy; nálepky na kancelárske použitie alebo pre domácnosť; nálepky, lepiace štítky; samolepky pre domácnosť a na kancelárske účely; štítky (papierové nálepky); vrecká z papiera alebo plastických materiálov; obtlačky; výrobky z kartónu, lepenky; bublinkové obaly; lepenkové alebo papierové škatule; baliaci papier; lepenkové alebo papierové obaly na fľaše; plastové fólie na balenie; papierové obrúsky; obrúsky (papierové prestieranie); papierové obrusy; papierové prikrývky na stôl; stolové prestieranie z papiera; papierové obrúsky, utierky; papierové podložky pod poháre; podložky pod pivové poháre; papierové podbradníky; plagáty; pútače z papiera alebo lepenky; reklamné tabule z papiera, kartónu alebo z lepenky; papierové vlajky; papierové klobúky.
21 - Cukorničky s výnimkou cukorničiek z drahých kovov; čajové súpravy s výnimkou súprav z drahých kovov; kávové súpravy s výnimkou súprav z drahých kovov; džbány s výnimkou džbánov z drahých kovov; hrnčeky; hrnčiarsky tovar; kanvice na kávu s výnimkou elektrických a kanvíc z drahých kovov; koreničky; krčahy s výnimkou krčahov z drahých kovov; kuchynský riad s výnimkou riadu z drahých kovov; misky; misy; pivové poháre; podnosy s výnimkou podnosov z drahých kovov; poháre; poháriky s výnimkou pohárikov z drahých kovov; soľničky s výnimkou soľničiek z drahých kovov; stojany na vajíčka; šejkre; taniere s výnimkou tanierov z drahých kovov; papierové taniere; termosky na jedlo; príchytky na obrúsky okrem príchytiek z drahých kovov.
28 - Hracie karty.
29 - Mäso; konzervované mäso; bravčové mäso; hydina; divina; mäsové výťažky; držky; údeniny; slanina; šunka; klobásy, salámy, párky; pečeňová paštéta; huspenina; krvná tlačenka; krvavnica; kôrovce (s výnimkou živých); krevety, nie živé; mäkkýše (neživé); mušle jedlé (nie živé); rybie plátky; potraviny z rýb; konzervované ryby; potravinárske výrobky z rýb; ryby s výnimkou živých; tuniaky; ančovky (sardely); haringy; polievky; prípravky na výrobu polievok; bujóny, vývary; prípravky na bujóny, vývary; bujónové koncentráty; zeleninové polievky; konzervovaná zelenina; sušená zelenina; varená zelenina; zelenina v štipľavom náleve; konzervovaná cibuľa; konzervovaná fazuľa; konzervovaný hrach; šošovica, konzervovaná; šampiňóny konzervované; olivy konzervované; konzervované záhradné bylinky; zemiakové hranolčeky; krokety; zemiakové lupienky; nakladaná zelenina; nakladané uhorky; kyslá kapusta; zeleninové šťavy na varenie; paradajková šťava na varenie; paradajkový pretlak; sójové bôby konzervované ako potrava; zeleninové šaláty; ovocné šaláty; ovocná dreň; mrazené ovocie; ovocie (kompóty); konzervované ovocie; ovocie naložené v alkohole; ovocné rôsoly; džemy; marmeláda; plátky sušeného ovocia; kandizované ovocie; sušené hrozienka; zázvorový džem; mliečne výrobky; mlieko; mliečne nápoje s vysokým obsahom mlieka; smotana; šľahačka; bryndza; syry; tofu; jedlé tuky; margarín; maslo; jedlý olivový olej; jedlý repkový olej; jedlý slnečnicový olej; nasolené potraviny.
30 - Ryža; ovsená múka; vyrážková pšeničná múka; sójová múka; kukuričná múka; potravinárska múka; krupica; pizzový prášok; prášok do pečiva; droždie do cesta; chuťové prísady; aromatické prípravky do potravín; príchuti (arómy); príchuti do koláčov a zákuskov s výnimkou éterických olejov; cestá; cestá na pizzu; cestá na koláče; lístkové cesto; maslové, tukové cesto; chlieb; nekysnutý chlieb; jemné pečivo; pečivo;

sladké žemle; sendviče; oblátky; palacinky; perníky, medovníky; sušienky, sucháre, keksy, biskvity; zákusky, koláče; koláče s plnkou; torty; pizza; plnená pizza s posypom; múčne potraviny; výrobky z múky; pirohy; pirôžky s mäsom; sendviče; kuskus; cestoviny; plnené cestoviny; halušky, lokše; slíže; rezance; špagety; makaróny; zvitky; med; čaj; káva; kávové nápoje; mliečne kávové nápoje; prísady do nápojov iné ako esencie; kávové príchuti; kávovinové náhradky; korenie; koreniny; horčica; horčicová múčka; ocot; kapary; kečup; paradajková omáčka; rajčinová šťava; majonéza; marináda (chuťové prísady); šalátové dresingy; mäsové šťavy (omáčky); šalátové zálievky; šťavy s výnimkou dresingov; lupienky, vločky (obilninové); kukuričné vločky; pražená kukurica; kukuričné pukance; ovsené vločky; výrobky z obilnín; zmrzlina; zmrzlinové poháre; zmrzlinové prášky; puding; ľad (prírodný alebo umelý); ľad na osvieženie.
33 - Alkoholické nápoje s výnimkou piva; aperitívy; brandy, vínovica; destilované nápoje; digestívy (likéry, pálenky); džin; griotka; koktaily; liehoviny; likéry; medovina; víno; vodnár (víno).
35 - Sprostredkovanie obchodu s tovarom; reklama, organizovanie výstav na reklamné a obchodné účely; rozširovanie reklamných oznamov; predvádzanie tovaru; rozširovanie reklamných materiálov zákazníkom (letáky, prospekty, tlačivá, vzorky); zasielanie reklamných materiálov zákazníkom; vydávanie a aktualizovanie reklamných materiálov; distribúcia vzoriek; uverejňovanie reklamných textov; vydávanie reklamných alebo náborových textov; vzťahy s verejnosťou, televízna reklama; reklamné agentúry; organizovanie reklamných hier na propagáciu predaja; prieskum trhu; prieskum verejnej mienky; spracovanie textov; reklamná a inzertná činnosť, marketing, reklamná, inzertná činnosť prostredníctvom akéhokoľvek média prostredníctvom telefónnej dátovej alebo informačnej siete; poskytovanie informácií a iných informačných produktov všetkých druhov, hlavne reklamného charakteru, multimediálnych informácií, inzercie a marketingu; sprostredkovanie v obchodných vzťahoch.
36 - Sprostredkovanie kúpy, predaja a prenájmu nehnuteľností; realitné kancelárie; správa nehnuteľností; obstarávanie služieb spojených so správou nehnuteľností, sprostredkovanie finančných služieb, predaj na splátky; zmenárenské služby.
39 - Balenie tovaru; doručovanie tovaru, sprostredkovanie služieb cestovných kancelárií, a to rezervácie dopravy, rezervácie miesteniek, organizovania ciest, výletov a exkurzií, prepravy turistov, sprevádzania turistov.
41 - Sprostredkovanie kultúrnych a spoločenských podujatí; sprostredkovanie premietania filmov; prevádzkovanie zábavných klubov.
43 - Služby barov; bufety (rýchle občerstvenie); hotelierske služby; jedálne a závodné jedálne; prevádzkovanie kempov; služby motelov; penzióny; poskytovanie prechodného ubytovania; ubytovacie služby prázdninových táborov; prevádzkovanie hotelového ubytovania; kaviarne; reštaurácie; samoobslužné reštaurácie; služby v oblasti zásobovania potravinárskymi výrobkami; príprava a dodávka jedál na objednávku; poskytovanie služieb v oblasti poskytovania jedál objednaných prostredníctvom interaktívnych komunikačných sietí; rezervácia hotelov; rezervácia penziónov; samoobslužné reštaurácie; turistické ubytovne; ubytovacie kancelárie (hotely, penzióny); sprostredkovanie reštauračných a kaviarenských služieb; sprostredkovanie služieb cestovných kancelárií, a to rezervácie hotelov, penziónov, reštauračných služieb; zaobstarávania ubytovania a stravovania v hoteloch, penziónoch, turistických a prázdninových táboroch, ubytovniach, na farmách a rekreačných zariadeniach.

(540) CARIBIC'S
(731) CANADA 2000, s. r. o., Žižkova A 1, 811 02 Bratislava, SK;
(740) Brichtová Tatiana, JUDr., Bratislava, SK;

---

(210) 2058-2003
(220) 21.7.2003
8 (511) 5
(511) 5 - Farmaceutické prípravky na humánne a veterinárne použitie; lieky.

(540) DEPO-MEDRONE
(731) Pharmacia & Upjohn Company, 100 Route 206 North, Peapack, N. J. 07977, US;
(740) Fajnorová Mária, Ing., Bratislava, SK;

---

(210) 2063-2003
(220) 21.7.2003
8 (511) 9, 16, 35, 38, 41
(511) 9 - Nahrané a nenahrané nosiče záznamov zvuku a obrazu, najmä audiokazety, videokazety, magnetofónové pásky, gramofónové platne, kompaktné disky, videodisky.
16 - Propagačné tlačoviny, najmä katalógy, prospekty, plagáty, fotografie, knihy, časopisy, periodické a neperiodické tlačoviny.
35 - Reklamná a propagačná činnosť ako rozširovanie reklamných materiálov, vydavateľská a nakladateľská činnosť vrátane vydávania reklamných a náborových textov, reklamné a propagačné rozširovanie reklamných údajov elektronickou cestou.
38 - Prevádzkovanie rozhlasového vysielania, rozširovanie údajov elektronickou cestou.
41 - Tvorba rozhlasových programov, rozhlasového spravodajstva, publicistiky, hudobného vysielania, činnosť vyučovacia, vzdelávacia a zábavná, vydavateľská a nakladateľská činnosť s výnimkou vydávania reklamných a náborových textov, usporadúvanie koncertov, agentúrna činnosť v oblasti umenia a kultúry, hudobné súťaže, archivovanie rozhlasových fondov formou nahrávania.

(540) RADIO PRAHA
(731) Český rozhlas, Vinohradská 12, 120 99 Praha 2, CZ;
(740) ROTT, RŮŽIČKA & GUTTMANN, v. o. s., Bratislava, SK;

---

(210) 2064-2003
(220) 21.7.2003
8 (511) 9, 16, 35, 38, 41
(511) 9 - Nahrané a nenahrané nosiče záznamov zvuku a obrazu, najmä audiokazety, videokazety, magnetofónové pásky, gramofónové platne, kompaktné disky, videodisky.
16 - Propagačné tlačoviny, najmä katalógy, prospekty, plagáty, fotografie, knihy, časopisy, periodické a neperiodické tlačoviny.
35 - Reklamná a propagačná činnosť ako rozširovanie reklamných materiálov, vydavateľská a nakladateľská činnosť vrátane vydávania reklamných a náborových textov, reklamné a propagačné rozširovanie reklamných údajov elektronickou cestou.
38 - Prevádzkovanie rozhlasového vysielania, rozširovanie údajov elektronickou cestou.
41 - Tvorba rozhlasových programov, rozhlasového spravodajstva, publicistiky, hudobného vysielania, činnosť vyučovacia, vzdelávacia a zábavná, vydavateľská a nakladateľská činnosť s výnimkou vydávania reklamných a náborových textov, usporadúvanie koncertov, agentúrna činnosť v oblasti umenia a kultúry, hudobné súťaže, archivovanie rozhlasových fondov formou nahrávania.
(540) BIG BAND RADIO PRAHA
(731) Český rozhlas, Vinohradská 12, 120 99 Praha 2, CZ;
(740) ROTT, RŮŽIČKA & GUTTMANN, v. o. s., Bratislava, SK;

---

(210) 2065-2003
(220) 21.7.2003
8 (511) 9, 16, 35, 38, 41
(511) 9 - Nahrané a nenahrané nosiče záznamov zvuku a obrazu, najmä audiokazety, videokazety, magnetofónové pásky, gramofónové platne, kompaktné disky, videodisky.
16 - Propagačné tlačoviny, najmä katalógy, prospekty, plagáty, fotografie, knihy, časopisy, periodické a neperiodické tlačoviny.
35 - Reklamná a propagačná činnosť ako rozširovanie reklamných materiálov, vydavateľská a nakladateľská činnosť vrátane vydávania reklamných a náborových textov, reklamné a propagačné rozširovanie reklamných údajov elektronickou cestou.
38 - Prevádzkovanie rozhlasového vysielania, rozširovanie údajov elektronickou cestou.
41 - Tvorba rozhlasových programov, rozhlasového spravodajstva, publicistiky, hudobného vysielania, činnosť vyučovacia, vzdelávacia a zábavná, vydavateľská a nakladateľská činnosť s výnimkou vydávania reklamných a náborových textov, usporadúvanie koncertov, agentúrna činnosť v oblasti umenia a kultúry, hudobné súťaže, archivovanie rozhlasových fondov formou nahrávania.
(540) PRIX BOHEMIA
(731) Český rozhlas, Vinohradská 12, 120 99 Praha 2, CZ;
(740) ROTT, RŮŽIČKA & GUTTMANN, v. o. s., Bratislava, SK;

---

(210) 2066-2003
(220) 21.7.2003
8 (511) 9, 16, 35, 38, 41
(511) 9 - Nahrané a nenahrané nosiče záznamov zvuku a obrazu, najmä audiokazety, videokazety, magnetofónové pásky, gramofónové platne, kompaktné disky, videodisky.
16 - Propagačné tlačoviny, najmä katalógy, prospekty, plagáty, fotografie, knihy, časopisy, periodické a neperiodické tlačoviny.
35 - Reklamná a propagačná činnosť ako rozširovanie reklamných materiálov, vydavateľská a nakladateľská činnosť vrátane vydávania reklamných a náborových textov, reklamné a propagačné rozširovanie reklamných údajov elektronickou cestou.
38 - Prevádzkovanie rozhlasového vysielania, rozširovanie údajov elektronickou cestou.
41 - Tvorba rozhlasových programov, rozhlasového spravodajstva, publicistiky, hudobného vysielania, činnosť vyučovacia, vzdelávacia a zábavná, vydavateľská a nakladateľská činnosť s výnimkou vydávania reklamných a náborových textov, usporadúvanie koncertov, agentúrna činnosť v oblasti umenia a kultúry, hudobné súťaže, archivovanie rozhlasových fondov formou nahrávania.
(540) SOČR
(731) Český rozhlas, Vinohradská 12, 120 99 Praha 2, CZ;
(740) ROTT, RŮŽIČKA & GUTTMANN, v. o. s., Bratislava, SK;

---

(210) 2067-2003
(220) 21.7.2003
8 (511) 16, 35, 41
(511) 16 -Tlačoviny, tlač, noviny, časopisy, magazíny, periodické a neperiodické publikácie vrátane príloh a mimoriadnych vydaní.
35 - Reklamno-inzertná činnosť, rozširovanie periodickej a neperiodickej tlače, vydávanie reklamných alebo náborových textov.
41 - Vydavateľská činnosť s výnimkou vydávania reklamných alebo náborových textov, organizovanie kultútrnych a spoločenských podujatí.
(540)
slovenka
(731) Vydavateľstvo Živena, a. s., Štefánikova 4, 811 05 Bratislava, SK;
(740) Litváková Edita, Ing., Bratislava, SK;

---

(210) 2068-2003
(220) 21.7.2003
8 (511) 44
(510) 44 - Kadernícky salón, kozmetické služby, starostlivosť o nechty, prevádzkovanie solária.
(540)

(591) červená, zelená, čierna
(731) Goldschmiedová Zuzana, Odbojárov 8, 831 04 Bratislava, SK;

(210) 2069-2003
(220) 21.7.2003
8 (511) 35
(511) 35 - Maloobchodná činnosť s osivami, sprostredkovanie obchodu s tovarom.
(540)

MoravoSeed Slovakia

(591) bledá zelená
(731) Jurík Ivan, Ing., Šafárikova 18, 940 62 Nové Zámky, SK;

---

(210) 2072-2003
(220) 22.7.2003
8 (511) 20, 35, 36
(511) 20 - Nábytok, kancelársky nábytok, komody, zásuvkové kontajnery, bielizníky, písacie stoly, police, postele, regály, stoly, toaletné stolíky.
35 - Poradenstvo v obchodnej činnosti, prieskum trhu, prieskum verejnej mienky, reklama.
36 - Prenájom kancelárskych priestorov, prenájom nehnuteľností.
(540)

HiProTec

(731) HiProTec, spol. s r. o., Športová 23, 971 01 Prievidza, SK;

---

(210) 2086-2003
(220) 23.7.2003
8 (511) 35
(511) 35 - Agentúry (reklamné).
(540)

MAXI copy · laser · inkjet

(731) Štubňa Roman, Švermova 37, 911 01 Trenčín, SK;

---

(210) 2090-2003
(220) 23.7.2003
8 (511) 32, 33, 34, 35, 39
(511) 32 - Nealkoholické nápoje; prášky na prípravu šumivých nápojov; príchuti na výrobu nápojov; izotonické nápoje; prípravky na výrobu nápojov; tablety na prípravu šumivých nápojov; vody (nápoje); sóda; stolové vody; sýtená voda; prípravky na výrobu sýtenej vody; minerálne vody (nápoje); prípravky na výrobu minerálnej vody; selterská voda, minerálka; lítna voda; nealkoholické šťavy; nealkoholické výťažky z ovocia; ovocné šťavy; paradajková šťava (nápoj); citronády; mušty; hroznový mušt (nekvasený); jablkový džús (nealkoholický); šerbety (sladené ovocné nápoje); zeleninové šťavy; aperitív nealkoholický; koktail nealkoholický; prípravky na výrobu likérov; arašidové mlieko (nápoje nealkoholické); mandľové mlieko (nápoj); orgeada (nealkoholický nápoj); sarsaparilový nápoj; sirupy na výrobu nápojov, malinoviek; sladina; srvátkové nápoje; pivo; výťažky z chmeľu na výrobu piva; sladové pivo; zázvorové pivo; pivná mladinka.
33 - Alkoholické nápoje s výnimkou piva; alkoholické nápoje obsahujúce ovocie; alkoholické výťažky z ovocia; liehoviny; destilované nápoje; likéry; liehové esencie; liehové výťažky; aperitívy; koktaily; alkohol z ryže; anízový likér; arak; brandy, vínovica; curaçao (pomarančový likér); likéry, pálenky; digestívy (horké likéry); gin; griotka; alkoholický hruškový mušt; alkoholické jablčné mušty; medovina; mentolový likér; rum; saké; víno; vodka; vodnár - víno; whisky.
34 - Cigarety; krátke cigary; cigarety obsahujúce cigaretové náhradky s výnimkou cigariet na lekárske účely; cigaretové filtre; cigaretový papier, bloky, zväzky cigaretových papierikov; cigaretové násadky s výnimkou násadiek z drahých kovov; cigaretové náustky; vreckové strojčeky na krútenie cigariet; kazety na cigarety s výnimkou kaziet z drahých kovov; náustky z jantáru na cigarové alebo cigaretové špičky; cigary; odrezávače na cigarové špičky (kutery); cigarové násadky s výnimkou násadiek z drahých kovov; kazety na cigary s výnimkou kaziet z drahých kovov; škatuľka na cigary (udržujúca vlhkosť); tabak; šnupavý tabak; žuvací tabak; vrecúška na tabak; dózy na tabak s výnimkou dóz z drahých kovov; byliny na fajčenie; tabatierky s výnimkou tabatierok z drahých kovov; fajky; absorpčný papier do fajok; čističe na fajky; stojany na fajky; zápalky; zápalkové škatuľky s výnimkou škatuliek z drahých kovov; držiaky na zápalky s výnimkou držiakov z drahých kovov; zapaľovače pre fajčiarov; zásobníky s plynom do zapaľovačov; kresadlá; pľuvadlá pre konzumentov tabaku; popolníky s výnimkou popolníkov z drahých kovov; náhradné diely, časti a súčasti na uvedené tovary; náhradné náplne do uvedených tovarov; obaly, puzdrá a stojany patriace do tejto triedy; obaly, puzdrá a stojany na uvedené tovary.
35 - Sprostredkovanie obchodnej činnosti s tovarom; maloobchodné služby v oblasti potravín a nápojov; reklama; on-line reklama na počítačovej komunikačnej sieti; predvádzanie tovaru; zásielkové reklamné služby; rozširovanie reklamných alebo inzertných oznamov; rozširovanie reklamných materiálov zákazníkom - letáky, prospekty, tlačivá, vzorky; rozširovanie vzoriek; aranžovanie výkladov; podpora predaja (pre tretie osoby); prenájom reklamných materiálov; prenájom reklamných priestorov; prenájom reklamných plôch; podnikateľské poradenstvo; poradenské služby v oblasti obchodného alebo podnikateľského riadenia; poradenstvo pri vedení podnikov; poradenstvo, pomoc pri riadení obchodnej činnosti; administratívne práce; sekretárske služby; spracovanie textov; písanie na stroji; prepisovanie; stenografia; kopírovanie, reprografia alebo rozmnožovanie dokumentov, dokladov atď.; sprostredkovanie uvedených služieb;
39 - Cestná nákladná doprava; kamiónová nákladná doprava; prenájom motorových vozidiel; prenájom automobilov; prenájom pretekárskych vozidiel; skladovanie tovaru; sprostredkovanie uvedených služieb.

(540)

(731) Do-Do, spol. s r. o., Kamenná 91, 010 01 Žilina, SK;
(740) Zahatňanská Gabriela, Ing., Žilina, SK;

---

(210) 2091-2003
(220) 23.7.2003
8 (511) 1, 7, 11, 16, 35, 37, 42
(511) 1 - Chemické činidlá s výnimkou činidiel na lekárske alebo zverolekárske účely; chemické prípravky na čistenie vody; chemické prípravky na odstraňovanie vodného kameňa s výnimkou prípravkov pre domácnosť; prípravky na zmäkčovanie vody; prípravky proti tvorbe kotolného kameňa.
7 - Stroje na odstraňovanie vodného kameňa.
11 - Zariadenie na odstraňovanie nánosov a usadenín vodného kameňa a hrdze z vodných, kúrenárskych a technologických sústav a tlakových zariadení; zariadenie a stroje na čistenie alebo úpravu vody.
16 - Brožované knihy, brožúry; brožúrky; časopisy; kalendáre; obálky (papierenský tovar); periodické a neperiodické publikácie; plagáty; prospekty; tlačené reklamné materiály.
35 - Sprostredkovanie obchodu s tovarom; maloobchodná činnosť s chemickými činidlami s výnimkou činidiel na lekárske alebo zverolekárske účely, s chemickými prípravkami na odstraňovanie vodného kameňa s výnimkou prípravkov pre domácnosť, s chemickými prípravkami na čistenie vody; maloobchodná činnosť so zariadeniami na odstraňovanie nánosov a usadenín vodného kameňa a hrdze z vodných, kúrenárskych a technologických sústav a tlakových zariadení.
37 - Čistenie; čistenie a opravy kotlov; chemické čistenie; chemické čistenie vodných, kúrenárskych a technologických sústav a tlakových zariadení; inštalácie, údržba a opravy zariadení na chemické čistenie vodných, kúrenárskych a technologických sústav a tlakových zariadení; odstraňovanie nánosov a usadenín vodného kameňa a hrdze; prenájom čistiacich strojov; sprostredkovanie vyššie uvedených služieb.
42 - Chemické analýzy; chemický výskum; odborné skúšky tlakových zariadení; odborné skúšky a prehliadky zariadení na chemické čistenie vodných, kúrenárskych a technologických sústav a tlakových zariadení; poradenské služby týkajúce sa čistenia vodných, kúrenárskych a technologických sústav a tlakových zariadení; poradenské služby v oblasti energetiky; prenájom počítačového softvéru; priemyselný dizajn; skúšky materiálov; sprostredkovanie vyššie uvedených služieb; štúdie technických projektov; štúdie technických projektov, projektová činnosť; technický prieskum; výskum a vývoj nových výrobkov (pre zákazníkov).
(540) ENERGO - CH. M.
(731) Chmelík Marián, Ing., Ul. Bellu IV. č. 2, 960 01 Zvolen, SK;
(740) Belička Ivan, Ing., Banská Bystrica, SK;

---

(210) 2092-2003
(220) 23.7.2003
(310) z-260135
(320) 23.1.2003
(330) PL
8 (511) 3
(511) 3 - Parfumové a toaletné výrobky, parfumy, toaletné vody, parfumované vody, kolínske vody, dezodoranty na osobnú potrebu, prípravky proti poteniu, éterické oleje, oleje do kúpeľa, kozmetické soli do kúpeľa, mydlá a sprchovacie gély a tekutiny, prípravky do kúpeľa, kozmetika, kozmetické prípravky, prípravky na skrášľovanie, prípravky na líčenie a prípravky na odstraňovanie líčidiel, prípravky na starostlivosť o telo, prípravky na opaľovanie, prípravky na holenie a po holení, depilačné prípravky, tekutiny a vodičky na starostlivosť o vlasy, kondicionéry na vlasy, peny na vlasy a na tvarovanie účesov, spreje na vlasy, laky na nechty, prípravky na odstraňovanie lakov na nechty, ústne vody, toaletné prípravky, zjasňovacie a bieliace prípravky a iné prípravky na použitie pri praní, prípravky na čistenie, prípravky na leštenie, zjasňovacie prípravky, prípravky na drhnutie a brúsenie, abrazíva.
(540) BI-ES SANKAI
(731) Przedsiebiorstwo Produkcyjne BI-ES COSMETIC, Beata Piotrowska, Slawomir Piotrowski, Jaroslaw Drozd, Sp. j., Kamien Duzy 4D, 14-200 Ilawa, PL;
(740) Žovicová Viera, Mgr., Bratislava, SK;

---

(210) 2093-2003
(220) 24.7.2003
(310) 188152
(320) 31.1.2003
(330) CZ
8 (511) 4, 7
(511) 4 - Mazadlá a mazivá, mazacie oleje, mazacie tuky.
7 - Valivé ložiská pre stroje.
(540)

(731) Baloušek Martin, Hráského 769, 256 01 Benešov, CZ;
(740) Holoubková Mária, Ing., Bratislava, SK;

---

(210) 2094-2003
(220) 24.7.2003
8 (511) 3
(511) 3 - Kozmetické výrobky.
(540)

(731) M+H Slovakia s. r. o., Ku Bratke 1. A/104, 934 05 Levice, SK;

(210) 2097-2003
(220) 24.7.2003
8 (511) 43
(510) 43 - Reštaurácie (samoobslužné).
(540)

(591) červená, čierna, žltá
(731) Maly Daniel, Čsl. armády 1174/7, 075 01 Trebišov, SK;

---

(210) 2098-2003
(220) 25.7.2003
8 (511) 32
(511) 32 - Pivá, minerálne a sýtené vody a iné nealkoholické nápoje, ovocné nápoje a ovocné šťavy, sirupy a iné prípravky na výrobu nápojov.
(540) SCHWEPPES WAITIKI
(731) Schweppes International Limited, 25 Berkeley Square, London W1X 6HT, GB;
(740) Bušová Eva, JUDr., Bratislava, SK;

---

(210) 2099-2003
(220) 25.7.2003
8 (511) 16, 35, 41, 43
(511) 16 - Tlačoviny, publikácie periodické a neperiodické, katalógy, knihy, časopisy.
35 - Vydávanie, aktualizácia, uverejňovanie a rozširovanie reklamných materiálov, textov, oznamov.
41 - Vydavateľská a nakladateľská činnosť s výnimkou vydávania reklamných alebo náborových textov; organizovanie a vedenie seminárov, kurzov, školení, kolokvií a konferencií; sprostredkovanie týchto činností.
43 - Pohostinská činnosť a služby, aj ich sprostredkovanie.
(540)

(731) Luxor Business Club, občianske združenie, Štúrova 3, 811 02 Bratislava, SK;
(740) Harvan Ladislav, Ing., Bratislava, SK;

---

(210) 2116-2003
(220) 28.7.2003
(310) 193401
(320) 2.7.2003
(330) CZ
8 (511) 29, 32, 33
(511) 29 - Mäso; ryby; hydina; divina; paštéty; mäsové výťažky; konzervované, sušené a zavárané ovocie a zelenina; ovocné rôsoly; džemy; kompóty; vajcia; mlieko a mliečne výrobky ako mliečne nápoje, kefír, kumys, jedlé oleje a tuky; ovocné drene.
32 - Pivá všetkých druhov; minerálne a šumivé vody a iné nealkoholické nápoje; sirupy a iné prípravky na prípravu nápojov; ovocné šťavy a nápoje z ovocných štiav; energetické nápoje; iónové nápoje.
33 - Alkoholické nápoje.
(540)

(731) INTERFOOD Ltd. spol. s r. o., Opavská 145, 747 22 Dolní Benešov-Zábřeh, CZ;
(740) Kajabová Monika, JUDr., Bratislava, SK;

---

(210) 2119-2003
(220) 28.7.2003
8 (511) 6, 39, 40
(511) 6 - Drôtené siete; drôtené siete rabicové; drôtené siete pletené so štvoruholníkovými okami; drôtené siete pletené so šesťuholníkovými okami; drôtokamenné koše; drôtokamenné matrace; drôtokamenné vrecia; zvárané siete; protipovodňové ochranné steny; stĺpiky - všetko vyrobené z kovu.
39 - Sprostredkovanie dopravy; automobilová doprava nákladná aj osobná, skladovanie tovaru.
40 - Spracovanie a úprava stavebných materiálov; montáž materiálu na objednávku.
(540)

(591) červená, sivá
(731) Barbierik Martin, Ing., SIETE - B, Železničná 1420, 905 01 Senica, SK;

---

(210) 2122-2003
(220) 28.7.2003
8 (511) 1
(511) 1 - Disperzie a lepidlá vyrobené na báze polyvinylacetátu a jeho kopolymérov na priemyselné účely, lepidlá na použitie v papierenskom, textilnom, drevospracujúcom a polygrafickom priemysle a pri úprave sklených vlákien.
(540)

(731) VUCHT, a. s., Nobelova 34, 836 03 Bratislava, SK;

---

(210) 2130-2003
(220) 30.7.2003
8 (511) 16, 35, 36, 39, 41
(511) 16 - Publikácie periodické, neperiodické; knihy; časopisy; tlačoviny, brožúry, letáky, informačné a propagačné materiály; papiernické výrobky; knihárske výrobky; fotografie, pohľadnice; samolepky pre domácnosť a na kancelárske účely; učebné a školské potreby a pomôcky vrátane zošitov a skicárov; maľovanky a vystrihovačky.
35 - Sprostredkovanie nákupu a predaja polygrafických výrobkov.
36 - Lízingová činnosť vrátane sprostredkovania.
39 - Prenájom technológií a dopravných prostriedkov vrátane sprostredkovania.
41 - Vydavateľská činnosť s výnimkou vydávania reklamných a náborových textov, vrátane sprostredkovania.
(540)

(731) Polygraf Print spol. s r. o., Čapajevova 44, 080 01 Prešov, SK;
(740) Bachratá Magdaléna, Mgr., Bratislava, SK;

---

(210) 2133-2003
(220) 30.7.2003
8 (511) 9, 12, 35, 37, 42, 45
(511) 9 - Elektronické rádiolokačné systémy na vyhľadávanie predmetov, najmä na vyhľadávanie odcudzených motorových vozidiel; zabezpečovacie systémy a zariadenia na ochranu majetku a osôb; zabezpečovacie systémy a zariadenia umožňujúce sledovanie pohybu a prejavu osôb v objektoch a ich okolí.
12 - Zabezpečovacie systémy a zariadenia na ochranu motorových vozidiel; autoalarmy.
35 - Maloobchodné služby v oblasti elektronických rádiolokačných systémov na vyhľadávanie predmetov, zabezpečovacích systémov a zariadení na ochranu majetku a osôb, zabezpečovacích systémov a zariadení umožňujúcich sledovanie pohybu a prejavu osôb v objektoch a ich okolí, zabezpečovacích systémov na ochranu motorových vozidiel a autoalarmov; obchodná sprostredkovateľská činnosť s tovarom.
37 - Servisné služby súvisiace s ochranou a zabezpečovaním osôb, predmetov, objektov a priestorov, ako sú montáž, údržba a opravy elektronických rádiolokačných systémov na vyhľadávanie predmetov, zabezpečovacích systémov a zariadení na ochranu majetku a osôb, zabezpečovacích systémov a zariadení umožňujúcich sledovanie pohybu a prejavu osôb v objektoch a ich okolí, zabezpečovacích systémov na ochranu motorových vozidiel a autoalarmov; montáž a opravy výrobkov spotrebnej elektroniky; montáž elektrických a mechanických autodoplnkov.
42 - Inžinierska činnosť v oblasti elektroniky a elektromechaniky; inžinierske služby a projektové práce v oblasti elektroniky a zabezpečovacích systémov; kontrola elektronických rádiolokačných systémov na vyhľadávanie predmetov, zabezpečovacích systémov a zariadení na ochranu majetku a osôb, zabezpečovacích systémov a zariadení umožňujúcich sledovanie pohybu a prejavu osôb v objektoch a ich okolí, zabezpečovacích systémov na ochranu motorových vozidiel a autoalarmov.
45 - Detektívna služba; strážna služba; prevádzkovanie elektronických rádiolokačných systémov na vyhľadávanie predmetov, zabezpečovacích systémov a zariadení na ochranu majetku a osôb, zabezpečovacích systémov a zariadení umožňujúcich sledovanie pohybu a prejavu osôb v objektoch a ich okolí, zabezpečovacích systémov na ochranu motorových vozidiel a autoalarmov; prenájom technických prostriedkov na ochranu majetku a osôb pred neoprávnenými zásahmi; poradenstvo v oblasti bezpečnosti.
(540)

(731) SECAR, spol. s r. o., Hattalova 12/A, 831 03 Bratislava, SK;
(740) Bachratá Magdaléna, Mgr., Bratislava, SK;

---

(210) 2134-2003
(220) 30.7.2003
8 (511) 9, 12, 35, 37, 42, 45
(511) 9 - Elektronické rádiolokačné systémy na vyhľadávanie predmetov, najmä na vyhľadávanie odcudzených motorových vozidiel; zabezpečovacie systémy a zariadenia na ochranu majetku a osôb; zabezpečovacie systémy a zariadenia umožňujúce sledovanie pohybu a prejavu osôb v objektoch a ich okolí.
12 - Zabezpečovacie systémy a zariadenia na ochranu motorových vozidiel; autoalarmy.
35 - Maloobchodné služby v oblasti elektronických rádiolokačných systémov na vyhľadávanie predmetov, zabezpečovacích systémov a zariadení na ochranu majetku a osôb, zabezpečovacích systémov a zariadení umožňujúcich sledovanie pohybu a prejavu osôb v objektoch a ich okolí, zabezpečovacích systémov na ochranu motorových vozidiel a autoalarmov; obchodná sprostredkovateľská činnosť s tovarom.
37 - Servisné služby súvisiace s ochranou a zabezpečovaním osôb, predmetov, objektov a priestorov, ako sú montáž, údržba a opravy elektronických rádiolokačných systémov na vyhľadávanie predmetov, zabezpečovacích systémov a zariadení na ochranu majetku a osôb, zabezpečovacích systémov a zariadení umožňujúcich sledovanie pohybu a prejavu osôb v objektoch a ich okolí, zabezpečovacích systémov na ochranu motorových vozidiel a autoalarmov; montáž a opravy výrobkov spotrebnej elektroniky; montáž elektrických a mechanických autodoplnkov.
42 - Inžinierska činnosť v oblasti elektroniky a elektromechaniky; inžinierske služby a projektové práce v oblasti elektroniky a zabezpečovacích systémov; kontrola elektronických rádiolokačných systémov na vyhľadávanie predmetov, zabezpečovacích systémov a zariadení na ochranu majetku a osôb, zabezpečovacích systémov a zariadení umožňujúcich sledovanie pohybu

a prejavu osôb v objektoch a ich okolí, zabezpečovacích systémov na ochranu motorových vozidiel a autoalarmov.
45 - Detektívna služba; strážna služba; prevádzkovanie elektronických rádiolokačných systémov na vyhľadávanie predmetov, zabezpečovacích systémov a zariadení na ochranu majetku a osôb, zabezpečovacích systémov a zariadení umožňujúcich sledovanie pohybu a prejavu osôb v objektoch a ich okolí, zabezpečovacích systémov na ochranu motorových vozidiel a autoalarmov; prenájom technických prostriedkov na ochranu majetku a osôb pred neoprávnenými zásahmi; poradenstvo v oblasti bezpečnosti.

(540) **SHERLOG**

(731) SECAR, spol. s r. o., Hattalova 12/A, 831 03 Bratislava, SK;

(740) Bachratá Magdaléna, Mgr., Bratislava, SK;

---

(210) 2151-2003

(220) 1.8.2003

8 (511) 6

(511) 6 - Konštrukčný systém na výrobu hliníkových stavebných prvkov, a to profily z kovu na použitie v stavebníctve na zhotovovanie okien, dverí, fasád s prerušením tepelného mosta a bez prerušenia tepelného mosta, interiérových deliacich stien bez prerušenia tepelného mosta a systém na zasklenie lodžií.

(540)

(731) ZSNP, a. s., Priemyselná 12, 965 63 Žiar nad Hronom, SK;

---

(210) 2198-2003

(220) 5.8.2003

8 (511) 1, 3, 35

(511) 1 - Chemické prípravky, vodné roztoky chemických látok, roztoky na prípravu chladiacich zmesí, vodoodpudivé prípravky, antistatické prípravky s výnimkou prípravkov pre domácnosť.
3 - Aromatické látky a esencie, antistatické prípravky pre domácnosť, čistiace a leštiace prípravky.
35 - Sprostredkovanie obchodu s uvedenými tovarmi.

(540) **BLIX ZLEPŠENÁ VIDITEĽNOSŤ ZA DAŽĎA**

(731) Kočí Ondrej, Ing., Muškátová 36, 821 01 Bratislava, SK;

(740) Šujanová Mária, Ing., Bratislava, SK;

---

(210) 2257-2003

(220) 8.8.2003

8 (511) 33

(511) 33 - Alkoholické nápoje, najmä vodka.

(540)

(591) biela, modrá, žltá, zelená, čierna, hnedá, sivá

(731) Przedsiebiorstwo POLMOS BIALYSTOK S. A., ul. Elewatorska 20, 15-950 Bialystok, PL;

(740) PATENTSERVIS BRATISLAVA, a. s., Bratislava, SK;

---

(210) 2258-2003

(220) 11.8.2003

8 (511) 5

(511) 5 - Farmaceutické, zverolekárske a zdravotnícke prípravky; dietetické látky prispôsobené na lekárske účely, potrava pre dojčatá; náplasti, obväzový materiál; hmoty na plombovanie zubov a zubné vosky; dezinfekčné prostriedky; prípravky na ničenie hmyzu.

(540) **KOPIRA**

(731) Pfizer Products Inc., spoločnosť zriadená podľa zákonov štátu Connecticut, Eastern Point Road, Groton, Connecticut 06340, US;

(740) Bušová Eva, JUDr., Bratislava, SK;

---

(210) 2259-2003

(220) 11.8.2003

8 (511) 10

(511) 10 - Ortopedické zariadenia; zubné vyrovnávače; zubný hodváb, špeciálne na uchovávanie, čistenie a prevoz zubných protéz a zubných zariadení (vyrovnávačov); náčinie na ošetrovanie chrupu.

(540)

(591) modrá

(731) Halabrín Juraj, Ing., Čierny chodník 13, 831 07 Bratislava, SK;

---

(210) 2260-2003

(220) 11.6.2003

8 (511) 5, 10

(511) 5 - Zubné lepidlá; zubné prípravky (zahrnuté v tr.5); prípravky na prevenciu a/alebo liečenie otlačenín a/alebo bolesti spôsobených zubnými protézami a/alebo na úľavu od nich.

10 - Ortopedické zariadenia; zubné vyrovnávače; zubný hodváb, špeciálne na uchovávanie, čistenie a prevoz zubných protéz a zubných zariadení (vyrovnávačov); náčinie na ošetrovanie chrupu.

(540)

(591) čierna, biela, modrá, zelená, strieborná, žltá, červená, fialová

(731) Halabrín Juraj, Ing., Čierny chodník 13, 831 07 Bratislava, SK;

---

(210) 2261-2003

(220) 11.8.2003

8 (511) 16

(511) 16 - Tlačoviny.

(540)

(731) T CENTRUM BRATISLAVA, s. r. o., Kremnická 18, 851 01 Bratislava, SK;

---

(210) 2266-2003

(220) 11.8.2003

8 (511) 9, 16, 35, 38, 39, 41, 42

(511) 9 - Magnetické nosiče údajov, nosiče zvukových záznamov, nosiče zvukovo-obrazových záznamov, audiovizuálne záznamové disky; programové vybavenie pre počítače, programy na počítačové hry.

16 - Firemné listiny, papierové propagačné materiály, prospekty.

35 - Maloobchodná činnosť s magnetickými nosičmi údajov, s nosičmi zvukových záznamov, s nosičmi zvukovo-obrazových záznamov, s audiovizuálnymi záznamovými diskami, s programovým vybavením pre počítače, so softvérom, s počítačovými hrami, reklama, reklamné agentúry, rozširovanie reklamných materiálov zákazníkom, vydávanie a aktualizovanie reklamných materiá-lov, rozširovanie reklamných materiálov, prenájom reklamných plôch, zásielkové reklamné služby, spracovanie textov, uverejňovanie reklamných textov.

38 - Televízne vysielanie, satelitné vysielanie, informačné kancelárie, tlačové kancelárie, spravodajské služby.

39 - Balenie tovarov, uskladňovanie tovarov, sprostredkovanie prepravy.

41 - Vzdelávanie, zábava, zábavné parky, informácie o možnostiach zábavy, služby športovísk, prevádzkovanie športových zariadení, tvorba a výroba televíznych programov, výroba audiovizuálnych programov, výroba videofilmov, televízna zábava, organizovanie kultúrnych, športových, vzdelávacích a zábavných podujatí; prenájom a požičiavanie nahrávacích a premietacích zariadení, osvetľovacích zariadení, dekorácií, filmov, videopások; filmová tvorba, činnosť filmových štúdií; zhromažďovanie a poskytovanie informácií v oblasti kultúry, športu, zábavy a vzdelávania, poskytovanie klubových služieb (výchovno-zábavných), organizovanie a vedenie koncertov, plesov, súťaží krásy, športových súťaží, vedomostných súťaží, zábavných súťaží, výstav na vzdelávacie a kultúrne účely, konferencií, školení, živých vystúpení, večierkov; služby nahrávacích štúdií, reportérske služby; vydavateľská a nakladateľská činnosť s výnimkou vydávania reklamných a náborových textov, elektronická edičná činnosť (DTP služby).

42 - Zhromažďovanie a poskytovanie informácií o móde, meteorologické informácie a predpovede počasia.

(540)

(731) MAC TV, s. r. o., Brečtanová 1, 831 01 Bratislava, SK;

(740) Gruber Dalibor, Ing., Košice, SK;

---

(210) 2267-2003

(220) 11.8.2003

8 (511) 9, 16, 35, 38, 39, 41, 42

(511) 9 - Magnetické nosiče údajov, nosiče zvukových záznamov, nosiče zvukovo-obrazových záznamov, audiovizuálne záznamové disky; programové vybavenie pre počítače, programy na počítačové hry.

16 - Firemné listiny, papierové propagačné materiály, prospekty.

35 - Maloobchodná činnosť s magnetickými nosičmi údajov, s nosičmi zvukových záznamov, s nosičmi zvukovo-obrazových záznamov, s audiovizuálnymi záznamovými diskami, s programovým vybavením pre počítače, so softvérom, s počítačovými hrami, reklama, reklamné agentúry, rozširovanie reklamných materiálov zákazníkom, vydávanie a aktualizovanie reklamných materiálov, rozširovanie reklamných materiálov, prenájom reklamných plôch, zásielkové reklamné služby, spracovanie textov, uverejňovanie reklamných textov.

38 - Televízne vysielanie, satelitné vysielanie, informačné kancelárie, tlačové kancelárie, spravodajské služby.

39 - Balenie tovarov, uskladňovanie tovarov, sprostredkovanie prepravy.

41 - Vzdelávanie, zábava, zábavné parky, informácie o možnostiach zábavy, služby športovísk, prevádzkovanie športových zariadení, tvorba a výroba televíznych programov, výroba audiovizuálnych programov, výroba videofilmov, televízna zábava, organizovanie kultúrnych, športových, vzdelávacích a zábavných podujatí; prenájom a požičiavanie nahrávacích a premietacích zariadení, osvetľovacích zariadení, dekorácií, filmov, videopások; filmová tvorba, činnosť filmových štúdií; zhromažďovanie a poskytovanie

informácií v oblasti kultúry, športu, zábavy a vzdelávania, poskytovanie klubových služieb (výchovno-zábavných), organizovanie a vedenie koncertov, plesov, súťaží krásy, športových súťaží, vedomostných súťaží, zábavných súťaží, výstav na vzdelávacie a kultúrne účely, konferencií, školení, živých vystúpení, večierkov; služby nahrávacích štúdií, reportérske služby; vydavateľská a nakladateľská činnosť s výnimkou vydávania reklamných a náborových textov, elektronická edičná činnosť (DTP služby).
42 - Zhromažďovanie a poskytovanie informácií o móde, meteorologické informácie a predpovede počasia.

(540)

(731) MAC TV, s. r. o., Brečtanová 1, 831 01 Bratislava, SK;
(740) Gruber Dalibor, Ing., Košice, SK;

---

(210) 2301-2003
(220) 14.8.2003
8 (511) 29
(511) 29 - Mlieko, syr a iné mliečne výrobky.
(540) KRÁĽ SYROV
(731) BONGRAIN S. A., 42 rue Rieussec, 78220 Viroflay, FR;
(740) Stavrovský Peter, JUDr., Bratislava, SK;

---

(210) 2303-2003
(220) 14.8.2003
8 (511) 1, 5, 29, 30, 32
(511) 1 - Prípravky na údenie mäsa, umelé sladidlá (chemické prípravky), soľ (surovina), sacharín.
5 - Mlieko obohatené bielkovinami, tekuté lieky, lieky vo forme nápojov, kapsle na farmaceutické účely, mliečny cukor (laktóza), tabletky na farmaceutické účely, mentol, pastilky na farmaceutické účely, dietetické látky upravené na lekárske účely, cukrovinky s liečivými prísadami, dietetické nápoje upravené na lekárske účely, liečivé cukríky a pastilky, doplnky výživy na lekárske účely, škrob na dietetické alebo farmaceutické účely, žuvacie gumy, žuvačky na lekárske účely, sušené mlieko (pre dojčatá), minerálne prípravky potravinárske.
29 - Vývar (bujón), kokos sušený, jogurt, repkový olej (jedlý), zemiakové lupienky, cibuľa (konzervovaná), kukuričný olej, kandizované ovocie, jedlé oleje, bielkoviny ako potrava, olivový olej, konzervy s ovocím, kokosový olej, zeleninové šťavy na varenie, paradajková šťava na varenie, marmeláda, fazuľa konzervovaná, želatína (jedlá), mäso (konzervované), želatína, mliečne výrobky, koncentrované vývary, mliečne nápoje (s vysokým obsahom mlieka), smotana, kakaové maslo, zavárané sladené ovocie, vajcia, sušené vajcia, mäsové konzervy.
30 - Kávové príchuti, ocot, čaj, sušienky, suchére, keksy, biskvity, káva, droždie, med, výrobky z kakaa, prášok do pečiva, vanilka (príchuť), ovocné želé (cukrovinky), cukríky, stužovače na šľahačku, mentolové cukríky, cukrovinky, nápoje na báze čaju, puding, kávové nápoje, prípravky na stuženie šľahačky, keksy, vanilín (vanilková náhradka), mliečne kakaové nápoje, múčne potraviny, káva (nepražená), príchuti do nápojov (s výnimkou éterických olejov), karamelky, žuvačky (nie na lekárske použitie), korenie, pastilky (cukríky), prášky zmrzlinové, koreniny, prírodné sladidlá, šťavy (chuťové prísady), čokoládové nápoje, kakao, zálievky šalátové, omáčky do šalátov, kečup, zmrzlina, kuchynská soľ.
32 - Pivo, ovocné šťavy, nápoje izotonické, sódová voda, príchuti na výrobu nápojov, prípravky na výrobu minerálnych vôd, pastilky na výrobu šumivých nápojov, prášky na výrobu šumivých nápojov, prášky na prípravu šumivých nápojov, nealkoholické nápoje, tablety na prípravu šumivých nápojov.

(540)

(591) červená
(731) Ed. Haas SK, s. r. o., Staničná 20, 908 51 Holíč, SK;

---

(210) 2304-2003
(220) 14.8.2003
8 (511) 5, 30, 32
(511) 5 - Cukrovinky s liečivými prísadami, cukor na lekárske účely, dietetické nápoje upravené na lekárske účely, dietetické potraviny upravené na lekárske účely, doplnky výživy na lekárske účely, glukóza na lekárske účely, kapsle na lekárske účely, vitamínové prípravky, žuvacie gumy, žuvačky na lekárske účely.
30 - Cukor, cukrovinky, cukríky, cukrárenské výrobky, horčica, horčicová múčka, kečup, koreniny, mäso (látky na zjemnenie), mäsové šťavy, cestá, múka a obilné výrobky určené na ľudskú výživu, omáčky do šalátov, príchuti do potravín, arómy, šťavy (chuťové prísady), zahusťovacie prípravky na kuchynské použitie, soľ, ocot, prášok do pečiva, majonéza, pudingy.
32 - Nealkoholické nápoje, prípravky na výrobu nealkoholických nápojov, nápoje z nealkoholických štiav, pastilky na výrobu šumivých nápojov, prášky na výrobu šumivých nápojov, tablety na prípravu šumivých nápojov, ovocné šťavy, sirupy na výrobu nápojov, voda (nápoje), šťavy.

(540)

(591) červená, čierna, biela, oranžová
(731) Ed. Haas SK, s. r. o., Staničná 20, 908 51 Holíč, SK;

---

(210) 2305-2003
(220) 14.8.2003
(310) 78/214,960
(320) 14.2.2003
(330) US
8 (511) 5
(511) 5 - Farmaceutické prípravky na použitie pri liečení porúch metabolizmu.
(540) NUZENDIS
(731) Amylin Pharmaceuticals, Inc., 9373 Towne Centre Drive, San Diego, California 92121, US;
(740) Bezák Marián, Ing., Bratislava, SK;

---

(210) 2306-2003
(220) 14.8.2003
8 (511) 5
(511) 5 - Humánne farmaceutické prípravky určené na liečebné účely.
(540) DICLO DUO
(731) BRISTOL - MYERS SQUIBB COMPANY, 345 Park Avenue, 10154 New York, US;
(740) Brichtová Tatiana, JUDr., Bratislava, SK;

---

(210) 2307-2003
(220) 15.8.2003
8 (511) 5
(511) 5 - Farmaceutické a veterinárne prípravky; zdravotnícke prípravky na lekárske účely; dietetické látky upravené na lekárske účely, potrava pre dojčatá; náplasti; obväzový materiál; materiály na plombovanie zubov, dentálne vosky; dezinfekčné prípravky; prípravky na ničenie škodcov; fungicídy; herbicídy.
(540) mar
(731) STADA Arzneimittel AG, Stadastrasse 2-18, 61118 Bad Vilbel, DE;
(740) PATENTSERVIS BRATISLAVA, a. s., Bratislava, SK;

---

(210) 2308-2003
(220) 15.8.2003
8 (511) 5
(511) 5 - Farmaceutické a veterinárne prípravky; zdravotnícke prípravky na lekárske účely; dietetické látky upravené na lekárske účely, potrava pre dojčatá; náplasti; obväzový materiál; materiály na plombovanie zubov, dentálne vosky; dezinfekčné prípravky; prípravky na ničenie škodcov; fungicídy; herbicídy.
(540) MYRALL
(731) STADA Arzneimittel AG, Stadastrasse 2-18, 61118 Bad Vilbel, DE;
(740) PATENTSERVIS BRATISLAVA, a. s., Bratislava, SK;

---

(210) 2309-2003
(220) 15.8.2003
8 (511) 29, 30, 32
(511) 29 - Mliečne a mliekarenské výrobky, syry, krémy, jogurty, jedlé oleje a tuky, maslá.
30 - Zmrzlina, mrazené zmrzlinové výrobky, mrazené krémy, ovocné mrazené krémy.
32 - Nealkoholické nápoje.
(540) Kunínek
(731) Mlékárna Kunín, a. s., 742 53 Kunín, CZ;
(740) Filípek Ján, Ing., Bratislava, SK;

---

(210) 2311-2003
(220) 15.8.2003
8 (511) 29, 30, 32
(511) 29 - Mliečne a mliekarenské výrobky, syry, krémy, jogurty, jedlé oleje a tuky, maslá.
30 - Zmrzlina, mrazené zmrzlinové výrobky, mrazené krémy, ovocné mrazené krémy.
32 - Nealkoholické nápoje.
(540) Ostraváček
(731) Mlékárna Kunín, a. s., 742 53 Kunín, CZ;
(740) Filípek Ján, Ing., Bratislava, SK;

---

(210) 2312-2003
(220) 15.8.2003
8 (511) 29, 30, 32
(511) 29 - Mliečne a mliekarenské výrobky, syry, krémy, jogurty, jedlé oleje a tuky, maslá.
30 - Zmrzlina, mrazené zmrzlinové výrobky, mrazené krémy, ovocné mrazené krémy.
32 - Nealkoholické nápoje.
(540)

(731) Mlékárna Kunín, a. s., 742 53 Kunín, CZ;
(740) Filípek Ján, Ing., Bratislava, SK;

---

(210) 2316-2003
(220) 15.8.2003
8 (511) 7, 12, 37, 39, 42
(511) 7 - Výfuky.
12 - Katalyzátory pre motorové vozidlá, ozdobné koncovky na motorové vozidlá.
37 - Autoopravárenstvo.
39 - Doprava.
42 - Poradenská činnosť v oblasti výfukov a katalyzátorov.

(540)

(731) SPEI VÝFUKY, s. r. o., Na Vyhlídce 814/17, 190 00 Praha 9, CZ;
(740) ROTT, RŮŽIČKA & GUTTMANN, v. o. s., Bratislava, SK;

---

(210) 2317-2003
(220) 15.8.2003
8 (511) 7, 12, 37, 39, 42
(511) 7 - Výfuky.
12 - Katalyzátory pre motorové vozidlá, ozdobné koncovky na motorové vozidlá.
37 - Autoopravárenstvo.
39 - Doprava.
42 - Poradenská činnosť v oblasti výfukov a katalyzátorov.
(540)

(731) SPEI SERVIS, spol. s r. o., Na Vyhlídce 814/17, 190 00 Praha 9, CZ;
(740) ROTT, RŮŽIČKA & GUTTMANN, v. o. s., Bratislava, SK;

---

(210) 2318-2003
(220) 15.8.2003
8 (511) 5
(511) 5 - Farmaceutické výrobky.
(540) TRIADERM
(731) IVAX Pharmaceuticals s. r. o., Ostravská 29, 747 70 Opava - Komárov, CZ;
(740) ROTT, RŮŽIČKA & GUTTMANN, v. o. s., Bratislava, SK;

---

(210) 2320-2003
(220) 15.8.2003
8 (511) 18, 25, 42
(511) 18 - Výrobky z kože, koženky a imitácie kože, najmä peňaženky, opasky, kufre, cestovné tašky, dáždniky.
25 - Pánske, dámske a detské odevy a textilné výrobky, najmä košele, kravaty, kabáty, plášte, kostýmy, obleky, šaty, nohavice, saká, vesty, bundy, vetrovky, svetre, vrchné ošatenie, zvrchníky vrátane ich doplnkov, šatky, šály, pokrývky hlavy, ponožky, spodná bielizeň; športová obuv, športové oblečenie.
42 - Módne návrhárstvo.
(540)

(731) JAMEL FASHION, s. r. o., Ul. Štefánikova č. 1067/74, 029 01 Námestovo, SK;
(740) Záthurecký Eugen, JUDr., Banská Bystrica, SK;

---

(210) 2321-2003
(220) 15.8.2003
8 (511) 5, 30
(511) 5 - Výrobky dietetické pre deti a chorých na lekárske účely, chemické výrobky na lekárske účely, liečebná kozmetika na báze prírodných látok, liečebné kúpeľné výrobky, liečebné prípravky do kúpeľa, liečivé rastliny a výrobky z nich, vitamínové prípravky, medicinálne vína, multivitamíny, multiminerály, zmesi uvedených látok a prípravkov, prísady do jedla dietetické, posilňujúce a povzbudzujúce potraviny s liečivými účinkami, energeticko-výživné požívatiny na liečebné účely.
30 - Potraviny vyrobené s cieľom doplnenia bežnej stravy konzumenta, ktoré môžu priaznivo ovplyvniť zdravie konzumenta patriace do tejto triedy, prípravky určené na ochranu a regeneráciu kĺbov a pohybového ústrojenstva.
(540) GelActiv 24 Senior
(731) RENUTO (Overseas) LIMITED, 3, Demetri Liperti Street, Kotsapa Building, 3090 Limassol, CY;
(740) Suchoňová Katarína, JUDr., Banská Bystrica, SK;

---

(210) 2322-2003
(220) 15.8.2003
8 (511) 5, 30
(511) 5 - Výrobky dietetické pre deti a chorých na lekárske účely, chemické výrobky na lekárske účely, liečebná kozmetika na báze prírodných látok, liečebné kúpeľné výrobky, liečebné prípravky do kúpeľa, liečivé rastliny a výrobky z nich, vitamínové prípravky, medicinálne vína, multivitamíny, multiminerály, zmesi uvedených látok a prípravkov, prísady do jedla dietetické, posilňujúce a povzbudzujúce potraviny s liečivými účinkami, energeticko-výživné požívatiny na liečebné účely.
30 - Potraviny vyrobené s cieľom doplnenia bežnej stravy konzumenta, ktoré môžu priaznivo ovplyvniť zdravie konzumenta patriace do tejto triedy, prípravky určené na ochranu a regeneráciu kĺbov a pohybového ústrojenstva.
(540)

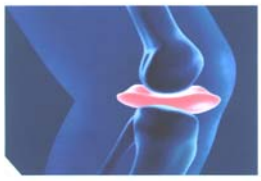

(591) červená, ružová, oranžová, modrá
(731) RENUTO (Overseas) LIMITED, 3, Demetri Liperti Street, Kotsapa Building, 3090 Limassol, CY;
(740) Suchoňová Katarína, JUDr., Banská Bystrica, SK;

---

(210) 2323-2003
(220) 15.8.2003
8 (511) 5, 30
(511) 5 - Výrobky dietetické pre deti a chorých na lekárske účely, chemické výrobky na lekárske účely, liečebná kozmetika na báze prírodných látok, liečebné kúpeľné výrobky, liečebné prípravky do kúpeľa, liečivé rastliny a výrobky z nich, vitamínové prípravky, medicinálne vína, multivitamíny, multiminerály, zmesi uvedených látok a prípravkov, prísady do jedla dietetické, posilňujúce a povzbudzujúce potraviny s liečivými účinkami, energeticko-výživné požívatiny na liečebné účely.
30 - Potraviny vyrobené s cieľom doplnenia bežnej stravy konzumenta, ktoré môžu priaznivo ovplyvniť zdravie konzumenta patriace do tejto triedy, prípravky určené na ochranu a regeneráciu kĺbov a pohybového ústrojenstva.
(540) Delpharmea GelActiv 24 Senior
(731) RENUTO (Overseas) LIMITED, 3, Demetri Liperti Street, Kotsapa Building, 3090 Limassol, CY;
(740) Suchoňová Katarína, JUDr., Banská Bystrica, SK;

---

(210) 2324-2003
(220) 15.8.2003
8 (511) 5, 30
(511) 5 - Výrobky dietetické pre deti a chorých na lekárske účely, chemické výrobky na lekárske účely, liečebná kozmetika na báze prírodných látok, liečebné kúpeľné výrobky, liečebné prípravky do kúpeľa, liečivé rastliny a výrobky z nich, vitamínové prípravky, medicinálne vína, multivitamíny, multiminerály, zmesi uvedených látok a prípravkov, prísady do jedla dietetické, posilňujúce a povzbudzujúce potraviny s liečivými účinkami, energeticko-výživné požívatiny na liečebné účely.
30 - Potraviny vyrobené s cieľom doplnenia bežnej stravy konzumenta, ktoré môžu priaznivo ovplyvniť zdravie konzumenta patriace do tejto triedy, prípravky určené na ochranu a regeneráciu kĺbov a pohybového ústrojenstva.
(540)

(591) červená, ružová, oranžová, šedá, strieborná
(731) RENUTO (Overseas) LIMITED, 3, Demetri Liperti Street, Kotsapa Building, 3090 Limassol, CY;
(740) Suchoňová Katarína, JUDr., Banská Bystrica, SK;

---

(210) 2325-2003
(220) 15.8.2003
8 (511) 5, 30
(511) 5 - Výrobky dietetické pre deti a chorých na lekárske účely, chemické výrobky na lekárske účely, liečebná kozmetika na báze prírodných látok, liečebné kúpeľné výrobky, liečebné prípravky do kúpeľa, liečivé rastliny a výrobky z nich, vitamínové prípravky, medicinálne vína, multivitamíny, multiminerály, zmesi uvedených látok a prípravkov, prísady do jedla dietetické, posilňujúce a povzbudzujúce potraviny s liečivými účinkami, energeticko-výživné požívatiny na liečebné účely.
30 - Potraviny vyrobené s cieľom doplnenia bežnej stravy konzumenta, ktoré môžu priaznivo ovplyvniť zdravie konzumenta patriace do tejto triedy, prípravky určené na ochranu a regeneráciu kĺbov a pohybového ústrojenstva.
(540)

(591) červená, ružová, oranžová, biela, šedá, strieborná
(731) RENUTO (Overseas) LIMITED, 3, Demetri Liperti Street, Kotsapa Building, 3090 Limassol, CY;
(740) Suchoňová Katarína, JUDr., Banská Bystrica, SK;

---

(210) 2326-2003
(220) 15.8.2003
8 (511) 5, 30
(511) 5 - Výrobky dietetické pre deti a chorých na lekárske účely, chemické výrobky na lekárske účely, liečebná kozmetika na báze prírodných látok, liečebné kúpeľné výrobky, liečebné prípravky do kúpeľa, liečivé rastliny a výrobky z nich, vitamínové prípravky, medicinálne vína, multivitamíny, multiminerály, zmesi uvedených látok a prípravkov, prísady do jedla dietetické, posilňujúce a povzbudzujúce potraviny s liečivými účinkami, energeticko-výživné požívatiny na liečebné účely.
30 - Potraviny vyrobené s cieľom doplnenia bežnej stravy konzumenta, ktoré môžu priaznivo ovplyvniť zdravie konzumenta patriace do tejto triedy, prípravky určené na ochranu a regeneráciu kĺbov a pohybového ústrojenstva.
(540)

(591) červená, ružová, oranžová, modrá
(731) RENUTO (Overseas) LIMITED, 3, Demetri Liperti Street, Kotsapa Building, 3090 Limassol, CY;
(740) Suchoňová Katarína, JUDr., Banská Bystrica, SK;

---

(210) 2327-2003
(220) 18.8.2003
8 (511) 7, 9, 11
(511) 7 - Práčky, umývačky na riad, mlecie stroje, elektrické mixovacie a mlecie stroje na použitie v domácnosti, šijacie stroje, elektrické motory, pumpy, dieselové motory, sušiace stroje, elektrické generátory, mixéry a prístroje na výrobu džúsov.
9 - Televízory (farebné, čiernobiele), VCD prehrávače, DVD prehrávače, DVR nahrávače, faxy, mobilné telefóny, prístroje na prevod reči do digitálnej podoby (CDMA), GSM, telefónne prístroje, počítače a obvody, plazmové panely, satelitné prijímače, monitory, TFT-LCD monitory, bankomaty, fotoaparáty a kamery, MP3 prehrávače, MP3CDP prehrávače.
11 - Chladničky, mrazničky, klimatizácia, čističe vzduchu, mikrovlnné rúry, vysávače, mraziace boxy, elektrické rúry, plynové rúry, fény.
(540) HYUNDAI
(731) HYUNDAI CORPORATION, 140-2, Kye-Dong, Chongro-Ku, Seoul, KR;
(740) Bušová Eva, JUDr., Bratislava, SK;

---

(210) 2337-2003
(220) 18.8.2003
8 (511) 16, 35, 37, 39, 40, 41, 42
(511) 16 - Blahoprajné pohľadnice, brožované knihy, brožúry, časopisy, etikety s výnimkou textilných, fotografie, grafické zobrazenie, grafiky, kalendáre, knihy, lepenkové alebo papierové škatule, mapy, obálky (papiernický tovar), obrazy, papiernický tovar, periodické a neperiodické publikácie, plagáty, prospekty, pútače z papiera alebo lepenky, reklamné tabule z papiera, kartónu alebo lepenky, reprodukcie grafické, tlačené reklamné materiály.
35 - Analýzy nákupných cien, veľkoobchodných cien, aranžovanie výkladov, automatické spracovanie dát, hospodárske, ekonomické predpovede, kancelárie zaoberajúce sa dovozom a vývozom, kopírovanie alebo rozmnožovanie dokumentov, dokladov atď., marketingové štúdie, obchodný alebo podnikateľský prieskum, organizovanie výstav na komerčné alebo reklamné účely, pomoc pri riadení komerčných a priemyselných podnikov, pomoc pri riadení obchodnej činnosti, poradenstvo v obchodnej činnosti, poskytovanie obchodných alebo podnikateľských informácií, prenájom reklamných materiálov, sprostredkovanie obchodu s tovarom, sprostredkovanie vyššie uvedených služieb, vydávanie a aktualizovanie reklamných materiálov, vydávanie reklamných alebo náborových textov, zbieranie údajov do počítačových databáz, zoraďovanie údajov v počítačových databázach.
37 - Banské dobývanie, budovanie závodov a tovární, informácie o opravách, informácie stavebné, izolovanie stavieb, montáž, údržba a opravy počítačov, murárstvo, povrchové dobývanie, prenájom bagrov a rýpadiel, prenájom stavebných strojov a zariadení, realizácia cestných povrchov (kladenie), sprostredkovanie vyššie uvedených služieb, stavebné informácie, stavebný dozor, vŕtanie studní, vrtné práce, výstavba a údržba ropovodov.
39 - Prenájom skladísk, preprava a skladovanie odpadu, skladovanie, sprostredkovanie vyššie uvedených služieb.
40 - Recyklácia odpadu, spaľovanie odpadu, spracovanie odpadu, sprostredkovanie vyššie uvedených služieb, úprava odpadu anaeróbnou a aeróbnou biodegradáciou.
41 - Organizovanie a vedenie kolokvií, organizovanie a vedenie konferencií, organizovanie a vedenie kongresov, organizovanie a vedenie seminárov, organizovanie a vedenie sympózií, organizovanie kultúrnych alebo vzdelávacích výstav.
42 - Aktualizovanie počítačových programov, analýzy výťažnosti ropných polí, environmentálny prieskum a výskum, expertízy (inžinierske práce), geodézia, geochemické, technologické a technické služby súvisiace s geologickým prieskumom a výskumom patriace do tejto triedy, geologické expertízy, geologický prieskum, vyhľadávanie, geologický výskum, hydrogeologický prieskum, chemické analýzy, inžinierskogeologický prieskum, kontrola ropných veží, ložiskový geologický prieskum, obnovovanie počítačových databáz, počítačové programovanie, poradenská a konzultačná činnosť pri vykonávaní projektovaní a vyhodnocovaní geologických prác, ložiskového geologického prieskumu, hydrogeologického prieskumu, inžinierskogeologického prieskumu, poradenská a konzultačná činnosť v ekológii, poradenské služby v oblasti ochrany životného prostredia, poradenstvo v oblasti výpočtovej techniky, posudzovanie ropných polí, posudzovanie vplyvov na životné prostredie, prenájom počítačov, prenájom počítačového softvéru, prieskum v oblasti využitia počítačov, prieskumy (inžinierske práce), projektová činnosť v investičnej výstavbe, projektovanie a vyhodnocovanie geologických prác, ložiskového geologického prieskumu, hydrogeologického prieskumu, inžinierskogeologického prieskumu, projektovanie stavieb, rekultivácia a sanácia, ropný prieskum, servis počítačových programov, služby v oblasti tvorby a ochrany životného prostredia, spracovanie ekologických auditov, sprostredkovanie vyššie uvedených služieb, štúdie technických projektov, štúdie technických projektov, projektová činnosť, technický prieskum, vypracovanie stavebných výkresov, zememeračstvo, zisťovanie stupňa znečistenia s abiotických zložiek životného prostredia.
(540)

(591) biela, čierna, zelená
(731) ENVIGEO, a. s., Kynceľová 2, 974 11 Banská Bystrica, SK;
(740) Belička Ivan, Ing., Banská Bystrica, SK;

---

(210) 2339-2003
(220) 18.8.2003
8 (511) 32
(511) 32 - Pivo.
(540)

(731) ORAVA - STAV, spol. s r. o., Obchodná 62, 811 02 Bratislava, SK;

---

(210) 2410-2003
(220) 25.8.2003
8 (511) 16, 35, 41
(511) 16 - Papier, kartón, lepenka a výrobky z týchto materiálov, ktoré nie sú zahrnuté v iných triedach, tlačoviny, periodické a neperiodické tlačoviny, noviny, časopisy, knihy, brožúry, príručky, publikácie, zošity, zoznamy, kalendáre, katalógy, plagáty, prospekty, fotografie, knižné záložky, nálepky, obalové materiály z plastov, ktoré nie sú zahrnuté v iných triedach, plastové obaly, vrecúška a tašky ako obalové materiály, reklamné materiály z papiera patriace do triedy.
35 - Reklamná činnosť, rozširovanie reklamných materiálov, vydávanie reklamných materiálov, uverejňovanie reklamných textov, rozširovanie reklamných odkazov, prenájom reklamných plôch, prieskum trhu a verejnej mienky, podpora predaja pre tretie osoby, informačné služby v oblasti reklamy a marketingu, sprostredkovanie uvedených služieb, sprostredkovanie obchodu s tovarmi.
41 - Vydavateľská činnosť, sprostredkovanie v oblasti vydavateľskej činnosti.
(540)

(731) CAREMA, spol. s r.o., Pažítkova 4, 821 01 Bratislava, SK;
(740) Hojčuš Peter, Ing., Bratislava, SK;

---

(210) 2411-2003
(220) 25.8.2003
8 (511) 16, 35, 41
(511) 16 - Papier, kartón, lepenka a výrobky z týchto materiálov, ktoré nie sú zahrnuté v iných triedach, tlačoviny, periodické a neperiodické tlačoviny, noviny, časopisy, knihy, brožúry, príručky, publikácie, zošity, zoznamy, kalendáre, katalógy, plagáty, prospekty, fotografie, knižné záložky, nálepky, obalové materiály z plastov, ktoré nie sú zahrnuté v iných triedach, plastové obaly, vrecúška a tašky ako obalové materiály, reklamné materiály z papiera patriace do triedy.
35 - Reklamná činnosť, rozširovanie reklamných materiálov, vydávanie reklamných materiálov, uverejňovanie reklamných textov, rozširovanie reklamných odkazov, prenájom reklamných plôch, prieskum trhu a verejnej mienky, podpora predaja pre tretie osoby, informačné služby v oblasti reklamy a marketingu, sprostredkovanie uvedených služieb, sprostredkovanie obchodu s tovarmi.
41 - Vydavateľská činnosť, sprostredkovanie v oblasti vydavateľskej činnosti.
(540) CAREMA
(731) CAREMA, spol. s r.o., Pažítkova 4, 821 01 Bratislava, SK;
(740) Hojčuš Peter, Ing., Bratislava, SK;

---

(210) 2412-2003
(220) 25.8.2003
8 (511) 32
(511) 32 - Nealkoholické nápoje, ovocné nápoje, nápoje pre športovcov a izotonické nápoje, energetické nápoje, ovocné šťavy a džúsy; sirupy, prášky a iné prípravky na nealkoholické nápoje, ovocné nápoje, nápoje pre športovcov a izotonické nápoje, energetické nápoje, ovocné šťavy a džúsy.
(540)

(731) OSOTSPA COMPANY LIMITED, 2100 Ramkhamhaeng Road, Huamak, Bangkapi, Bangkok 10240, TH;
(740) Labudík Miroslav, Ing., Kysucké Nové Mesto, SK;

---

(210) 2413-2003
(220) 25.8.2003
8 (511) 9, 16, 35
(511) 9 - Počítačový softvér.
16 - Papier a výrobky z papiera, najmä adresné štítky a adresné štítky do adresovacích strojov, baliaci, drevitý, listový, pauzovací a svietivý papier, papier do registračných strojov, papier do elektrokardiogramov, papier do rádiogramov, samolepky a nálepky pre domácnosť a na kancelárske účely, papierové pásky, papierové pásky a karty na zaznamenávanie počítačových programov, pásky do písacích stojov, pásky do tlačiarní k počítačom, farebné pásky, cievky s farbiacimi páskami, etikety (s výnimkou textilných), formuláre, obálky, obaly, vrecia a vrecká na odpadky z papiera alebo z plastických materiálov; etiketovacie kliešte; výrobky z lepenky a kartonážne výrobky, najmä obaly na fľaše a škatule, pútače, reklamné tabule; tlačoviny, časopisy, periodiká, knihy, knihárske výrobky, fotografie, písacie potreby, kancelárske lepidlá, potreby pre umelcov, štetce, písacie stroje, kancelárske potreby okrem nábytku, lepiace pásky, učebné a školské potreby a pomôcky, tlačiarenské písmená, štočky.

35 - Sprostredkovanie obchodu s tovarom prostredníctvom internetu; rozširovanie reklamných materiálov a reklama.

(540) Euro-MAX

(731) ANTARES PLUS, s. r. o., Jančova 15, 811 02 Bratislava, SK; Papex, s. r. o., Jesenského 1486, 960 01 Zvolen, SK;

(740) Mešková Viera, Ing., Bratislava, SK;

---

(210) 2415-2003

(220) 25.8.2003

8 (511) 1, 2, 5

(511) 1 - Chemikálie pre priemysel, vedu, fotografiu, chemikálie pre poľnohospodárstvo, záhradníctvo, lesníctvo, s výnimkou fungicídov, herbicídov, insekticídov a prípravkov proti parazitom, pôdne hnojivá, apretúry, konzervačné prípravky na konzervovanie betónu, muriva alebo škridly s výnimkou farieb a olejov, odfarbovacie prípravky na priemyselné účely, číriace prípravky, emaily a chemické prípravky na farbenie skla, epoxidové živice v surovom stave, chemické prípravky na výrobu farieb, prípravky na glejenie, hasiace zmesi, moridlá na kovy, chemické prípravky na odmasťovanie, chemické prísady do insekticídov alebo fungicídov, chemické látky na konzervovanie potravín, korozívne prípravky, rozpúšťadlá na laky, prípravky na ochranu proti ohňu, prípravky proti horeniu dreva, chemické prípravky na výrobu pigmentov, syntetické živice v surovom stave, tmely a tmelové konzervačné prípravky s výnimkou farieb a mazadiel, destilovaná voda, rašelina a substráty na pestovanie kvetín, drevín a zeleniny, lepidlá a spojivá používané v priemysle.

2 - Nátery a náterové hmoty, laky okrem izolačných, farby, farbivá, emaily, riedidlá a spojivá na farby a laky, farbivá, konzervačné prípravky, oleje a náterové hmoty na drevo, moridlá a laky na drevo, ohňovzdorné farby, ochranné prípravky na drevo, ochranné prípravky na kovy, zahusťovače farieb, pigmenty, farby na kožu, farby na keramiku, vodové náterové farby, základné náterové farby, baktericídne náterové farby, fixatívy na vodové farby, prípravky proti hrdzi, terpentín, sikatívy na vysúšanie farieb, nátery na strešné krytiny, sklársky tmel, náterový tmel.

5 - Farmaceutické zverolekárske prípravky, fungicídy, herbicídy, pesticídy, repelenty proti hmyzu, insekticídy, prípravky proti moliam, muchám a ostatnému hmyzu, prípravky proti parazitom, chemické prípravky na ošetrovanie plesne, prípravky na ničenie lariev, prípravky na ničenie suchej hniloby, prípravky na ničenie škodcov, prípravky na hubenie hlodavcov, dezinfekčné prípravky, vata na lekárske účely, liečivé byliny, cukrovinky s liečebnými prísadami, gáza na obväzovanie, hygienické nohavičky, hygienické obrúsky a vložky, obväzy, lekárničky, leukoplast, soli do minerálnych kúpeľov, mucholapky.

(540) REKON

(731) ROOSTER s. r. o., Záhorská 4, 753 56 Opatovice, CZ;

(740) Porubčan Róbert, Ing., Ivanka pri Dunaji, SK;

---

(210) 2419-2003

(220) 26.8.2003

8 (511) 5

(511) 5 - Farmaceutické, zverolekárske a zdravotnícke prípravky, dietetické látky prispôsobené na lekárske účely, potrava pre dojčatá, náplasti, obväzový materiál, hmoty na plombovanie zubov a zubné vosky, dezinfekčné prostriedky, prípravky na ničenie hmyzu, fungicídy, herbicídy.

(540) VYTORIN

(731) MSP Singapore Company, LLC, a limited liability company organized under the laws of the state of Delaware, 300 Beach Road, The Concourse No. 12-08, Singapore 199555, SG;

(740) Bušová Eva, JUDr., Bratislava, SK;

---

(210) 2420-2003

(220) 26.8.2003

8 (511) 5

(511) 5 - Farmaceutické, zverolekárske a zdravotnícke prípravky, dietetické látky prispôsobené na lekárske účely, potrava pre dojčatá, náplasti, obväzový materiál, hmoty na plombovanie zubov a zubné vosky, dezinfekčné prostriedky, prípravky na ničenie hmyzu, fungicídy, herbicídy.

(540) GOLTORIN

(731) MSP Singapore Company, LLC, a limited liability company organized under the laws of the state of Delaware, 300 Beach Road, The Concourse No. 12-08, Singapore 199555, SG;

(740) Bušová Eva, JUDr., Bratislava, SK;

---

(210) 2422-2003

(220) 26.8.2003

8 (511) 29, 35

(511) 29 - Mäkký mäsový výrobok.

35 - Odborné obchodné poradenstvo s uvedenými výrobkami, podpora predaja pre tretie osoby s uvedenými výrobkami, sprostredkovanie obchodu s uvedenými výrobkami.

(540) DETSKÉ PÁRKY

(731) MECOM INVESTMENT s. r. o., Poľná 4, 066 01 Humenné, SK;

---

(210) 2431-2003

(220) 27.8.2003

8 (511) 5, 29, 30, 31

(511) 5 - Veterinárske výrobky; diabetické výrobky (najmä sušená bielkovinová diéta); nápojové prípravky pre batoľatá; lecitín na lekárske účely; prípravky v sušenej forme na prípravu energeticko-bielkovinových regeneračných nápojov pre športovcov na lekárske účely.

29 - Mlieko a ostatné mliečne výrobky; zakvasené mliečne výrobky; prípravky v sušenej forme na báze mlieka na prípravu energeticko-bielkovinových regeneračných nápojov pre športovcov; sušené mliečne výrobky; srvátka; náhradky vaječnej hmoty na báze mlieka na pekárske a cukrárske účely; rastlinná vláknina v prášku (psyllium).

30 - Kakao; káva; kávové náhradky; med; nápoje pripravované na základe kávy, kakaa a čokolády; pečivo.
31 - Krmivo pre zvieratá.

(540)

(731) PML Protein. Mléko. Laktóza, a. s., Smetanova 1332, 504 01 Nový Bydžov, CZ;
(740) Kajabová Monika, JUDr., Bratislava, SK;

---

(210) 2432-2003
(220) 27.8.2003
8 (511) 5, 29, 30, 31
(511) 5 - Veterinárske výrobky; diabetické výrobky (najmä sušená bielkovinová diéta); nápojové prípravky pre batoľatá; lecitín na lekárske účely; prípravky v sušenej forme na prípravu energeticko-bielkovinových regeneračných nápojov pre športovcov na lekárske účely.
29 - Mlieko a ostatné mliečne výrobky; zakvasené mliečne výrobky; prípravky v sušenej forme na báze mlieka na prípravu energeticko-bielkovinových regeneračných nápojov pre športovcov; sušené mliečne výrobky; srvátka; náhradky vaječnej hmoty na báze mlieka na pekárske a cukrárske účely; rastlinná vláknina v prášku (psyllium).
30 - Kakao; káva; kávové náhradky; med; nápoje pripravované na základe kávy, kakaa a čokolády; pečivo.
31 - Krmivo pre zvieratá.

(540)

(731) PML Protein. Mléko. Laktóza, a. s., Smetanova 1332, 504 01 Nový Bydžov, CZ;
(740) Kajabová Monika, JUDr., Bratislava, SK;

---

(210) 2433-2003
(220) 27.8.2003
8 (511) 30, 35
(511) 30 - Čokoláda, čokoládové výrobky, tyčinky, sušienky.
35 - Sprostredkovanie obchodu s tovarom, maloobchodná činnosť s čokoládovými výrobkami a cukrovinkami.

(540)

Maître Truffout

(731) Královič Jozef, ZLOM, Vladimíra Clementisa 69, 917 01 Trnava, SK;

---

(210) 2551-2003
(220) 10.9.2003
8 (511) 9, 28, 41
(511) 9 - Hracie, zábavné a rekreačné stroje a prístroje a stroje a prístroje na obveselenie; stroje a prístroje na videohry; hracie stroje na hazardné hry; všetky uvedené prispôsobené na použitie s televíznymi prijímačmi; skrinky, riadiace prístroje, softvér a súpravy na vylepšenie a modifikáciu a časti a fitingy na hracie, zábavné a rekreačné stroje a prístroje a stroje a prístroje na obveselenie a stroje a prístroje na videohry.
28 - Hracie, zábavné a rekreačné stroje a prístroje a stroje a prístroje na obveselenie; stroje a prístroje na videohry; hracie stroje na hazardné hry; hracie automaty; skrinky; časti a fitingy pre všetky uvedené tovary.
41 - Poskytovanie hracích strojov a prístrojov na hazardné hry, zábavných strojov a prístrojov a strojov a prístrojov na obveselenie; prenájom strojov a prístrojov na hazardné hry, zábavných strojov a prístrojov a strojov a prístrojov na obveselenie; poradenské a konzultačné služby týkajúce sa strojov a prístrojov na hazardné hry, zábavu a obveselenie; obsluhovanie a riadenie hracích strojov a prístrojov na hazardné hry, zábavu a obveselenie na miestach na zábavu, pobavenie a obveselenie; usporiadanie súťaží a pretekov vo vzťahu k hraniu hier na hracích strojoch a prístrojoch na hazardné hry, zábavu a obveselenie; poskytovanie služieb týkajúcich sa hazardných hier, zábavy a obveselenia prostredníctvom video a počítačových systémov a prostredníctvom on-line internetu a iných sieťových komunikácii.

(540) DEMON STREAK
(731) RED GAMING LIMITED, Margaret Street, Ashton-under-Lyne, Lancashire OL7 022, GB;
(740) Fajnorová Mária, Ing., Bratislava, SK;

---

(210) 2553-2003
(220) 11.9.2003
8 (511) 30, 32, 33
(511) 30 - Ľadový čaj, nápoje na báze čajov, čokoládové, kávové, kakaové nápoje, kakao, mliečne čokoládové a mliečne kávové nápoje.
32 - Nealkoholické, izotonické šumivé nápoje, limonády, pivo, nápojové koncentráty, sirupy, emulzie a iné prípravky na výrobu nápojov, džúsy, minerálne, stolové, sódové sýtené vody, ovocné, zeleninové a nealkoholické šťavy a výťažky z ovocia, prášky na prípravu šumivých nápojov, nealkoholické koktaily a miešané nápoje.
33 - Alkoholické nápoje, likéry, koktaily, vermúty, vína, liehoviny, destilované nápoje, alkoholové extrakty, alkoholické nápoje obsahujúce ovocie.

(540) MULŤÁK
(731) COFFEA Drinks, s. r. o., Koperníkova 15, 917 00 Trnava, SK;

---

(210) 2556-2003
(220) 11.9.2003
8 (511) 20, 21, 28
(511) 20 - Servírovacie stolíky.
21 - Podnosy na použitie v domácnosti s výnimkou podnosov z drahých kovov; podnosy s výnimkou podnosov z drahých kovov; potreby pre domácnosť s výnimkou potrieb z drahých kovov.
28 - Hračky, spoločenské hry.
(540) CENGAČKA
(731) Voda Richard, Ing., Keltská 18, 900 31 Stupava, SK;

---

(210) 2561-2003
(220) 11.9.2003
8 (511) 12, 39
(511) 12 - Lanovky, vozne lanovej dráhy, vozíky lanovej dráhy.
39 - Prepravné služby - preprava osôb na lanovke.
(540) TLD
(731) RENTA Real Estates Management, a. s., Lamačská cesta 3, 841 04 Bratislava, SK;

---

(210) 2562-2003
(220) 11.9.2003
8 (511) 12, 39
(511) 12 - Lanovky, vozne lanovej dráhy, vozíky lanovej dráhy.
39 - Prepravné služby - preprava osôb na lanovke.
(540) TLD - Tatranské lanové dráhy
(731) RENTA Real Estates Management, a. s., Lamačská cesta 3, 841 04 Bratislava, SK;

---

(210) 2563-2003
(220) 11.9.2003
8 (511) 9, 10, 36, 37
(511) 9 - Diagnostické a laboratórne prístroje.
10 - Zdravotnícke, diagnostické a laboratórne prístroje na lekárske účely.
36 - Lízing zdravotníckych, diagnostických a laboratórnych prístrojov.
37 - Servis a opravy zdravotníckych, diagnostických a laboratórnych prístrojov.
(540) DYNEX
(731) DYNEX LABORATORIES, s. r. o., Na Hanspaulce 1664/6, 160 00 Praha 6, CZ;
(740) ROTT, RŮŽIČKA & GUTTMANN, v. o. s., Bratislava, SK;

---

(210) 2564-2003
(220) 12.9.2003
8 (511) 34
(511) 34 - Tabak - upravovaný a spracovaný; tabakové výrobky; cigarety; cigary a krátke cigary; cigaretové filtre; cigaretový papier; fajčiarske potreby; zápalky; zapaľovače; popolníky s výnimkou popolníkov z drahých kovov.
(540)

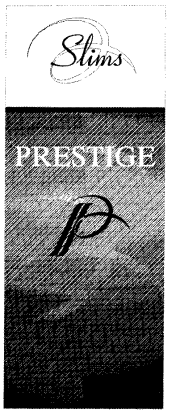

(731) Bulgartabac Holding Group, 62, Graf Ignatiev Str., 1000 Sofia, BG;
(740) PATENTSERVIS BRATISLAVA, a. s., Bratislava, SK;

---

(210) 2565-2003
(220) 12.9.2003
8 (511) 34
(511) 34 - Tabak - upravovaný a spracovaný; tabakové výrobky; cigarety; cigary a krátke cigary; cigaretové filtre; cigaretový papier; fajčiarske potreby; zápalky; zapaľovače; popolníky s výnimkou popolníkov z drahých kovov.
(540)

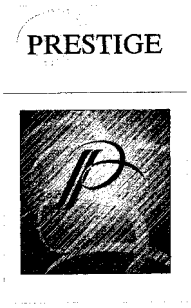

(731) Bulgartabac Holding Group, 62, Graf Ignatiev Str., 1000 Sofia, BG;
(740) PATENTSERVIS BRATISLAVA, a. s., Bratislava, SK;

---

(210) 2566-2003
(220) 12.9.2003
8 (511) 12
(511) 12 - Automobily, časti, diely a súčasti k nim patriace do tejto triedy.
(540) AVENSIS
(731) TOYOTA JIDOSHA KABUSHIKI KAISHA (TOYOTA MOTOR CORPORATION), No. 1, Toyota-cho, Toyota-shi, Aichi-ken, JP;
(740) PATENTSERVIS BRATISLAVA, a. s., Bratislava, SK;

---

(210) 2567-2003
(220) 12.9.2003
8 (511) 12
(511) 12 - Automobily, časti, diely a súčasti k nim patriace do tejto triedy.
(540) AVENSIS VERSO
(731) TOYOTA JIDOSHA KABUSHIKI KAISHA (TOYOTA MOTOR CORPORATION), No. 1, Toyota-cho, Toyota-shi, Aichi-ken, JP;
(740) PATENTSERVIS BRATISLAVA, a. s., Bratislava, SK;

---

(210) 2568-2003
(220) 12.9.2003
8 (511) 12
(511) 12 - Automobily, časti, diely a súčasti k nim patriace do tejto triedy.
(540) LANDCRUISER PRADO
(731) TOYOTA JIDOSHA KABUSHIKI KAISHA (TOYOTA MOTOR CORPORATION), No. 1, Toyota-cho, Toyota-shi, Aichi-ken, JP;
(740) PATENTSERVIS BRATISLAVA, a. s., Bratislava, SK;

---

(210) 2569-2003
(220) 12.9.2003
8 (511) 12
(511) 12 - Automobily, časti, diely a súčasti k nim patriace do tejto triedy.
(540) LEXUS GS430
(731) TOYOTA JIDOSHA KABUSHIKI KAISHA (TOYOTA MOTOR CORPORATION), No. 1, Toyota-cho, Toyota-shi, Aichi-ken, JP;
(740) PATENTSERVIS BRATISLAVA, a. s., Bratislava, SK;

---

(210) 2572-2003
(220) 12.9.2003
(310) 78/248, 035
(320) 9.5.2003
(330) US
8 (511) 9
(511) 9 - Softvér na spracovanie fotografie a obrazu, počítače, tlačiarne k počítačom, zariadenia na spracovanie digitálneho obrazu, najmä počítačový hardvér, počítačový softvér na použitie v oblasti digitálnej fotografie a počítačové periférne zariadenia.
(540) IMAGE ZONE
(731) HEWLETT - PACKARD DEVELOPMENT COMPANY, L. P., Texas Limited Partnership, 20555 State Highway 249, Houston, Texas 77070, US;
(740) Tomeš Pavol, Ing., Bratislava, SK;

---

(210) 2575-2003
(220) 12.9.2003
8 (511) 16, 25, 28, 35, 41
(511) 16 - Tlačoviny, časopisy, knihy.
25 - Odevy, obuv, čiapky, klobúky.
28 - Športové potreby, hry a hračky patriace do tejto triedy.
35 - Reklamná činnosť.
41 - Vydavateľská a nakladateľská činnosť.
(540)
GolfDigest
(731) ATEMI, s. r. o., Velvarská 45/1626, 160 00 Praha 6, CZ;
(740) Bachratá Magdaléna, Mgr., Bratislava, SK;

---

(210) 2576-2003
(220) 12.9.2003
(310) 78/227,302
(320) 19.3.2003
(330) US
8 (511) 9
(511) 9 - Počítačový hardvér v oblasti dátových komunikácií; počítačový softvér na inštaláciu, aktiváciu a podporu iných počítačových aplikácií a na konfiguráciu, monitorovanie a riadenie počítačového hardvéru a softvéru v oblasti dátových komunikácií.
(540) C30
(731) Crossbeam Systems, Inc., 200 Baker Avenue, Concord, Massachusetts 01742, US;
(740) Fajnorová Mária, Ing., Bratislava, SK;

---

(210) 2579-2003
(220) 12.9.2003
8 (511) 5
(511) 5 - Topické farmaceutikum na liečenie a ošetrovanie dermatologických ochorení, stavov a porúch.
(540) DUAC
(731) Stiefel Laboratories, Inc., 255 Alhambra Circle, Coral Gables, Florida 33134, US;
(740) Čechvalová Dagmar, Bratislava, SK;

---

(210) 2584-2003
(220) 16.9.2003
8 (511) 35, 36
(511) 35 - Poradenstvo v obchodnej činnosti; reklama.
36 - Realitné kancelárie; sprostredkovanie nehnuteľností; oceňovanie a odhady nehnuteľností; správa nehnuteľností; prenájom kancelárskych priestorov; prenájom nehnuteľností.
(540)
REBMANS reality
REAL ESTATE BROKERAGE & MANAGEMENT SERVICES
(591) tmavá gaštanová, tmavá zlatá, čierna
(731) REBMANS REALITY, s. r. o., Cesta na Červený most 10, 811 04 Bratislava, SK;

---

(210) 2586-2003
(220) 16.9.2003
8 (511) 33
(511) 33 - Alkoholické nápoje s výnimkou piva.
(540)

(731) DRINKS UNION SLOVAKIA, s. r. o., Alej Slobody 15, 026 01 Dolný Kubín, SK;

---

(210) 2587-2003
(220) 16.9.2003
8 (511) 33
(511) 33 - Alkoholické nápoje s výnimkou piva.
(540)

(731) DRINKS UNION SLOVAKIA, s. r. o., Alej Slobody 15, 026 01 Dolný Kubín, SK;

---

(210) 2588-2003
(220) 16.9.2003
8 (511) 33
(511) 33 - Alkoholické nápoje s výnimkou piva.
(540)

(731) DRINKS UNION SLOVAKIA, s. r. o., Alej Slobody 15, 026 01 Dolný Kubín, SK;

---

(210) 2589-2003
(220) 16.9.2003
8 (511) 33
(511) 33 - Alkoholické nápoje s výnimkou piva.
(540)

(731) DRINKS UNION SLOVAKIA, s. r. o., Alej Slobody 15, 026 01 Dolný Kubín, SK;

---

(210) 2590-2003
(220) 16.9.2003
8 (511) 33
(511) 33 - Alkoholické nápoje s výnimkou piva.
(540)

(731) DRINKS UNION SLOVAKIA, s. r. o., Alej Slobody 15, 026 01 Dolný Kubín, SK;

---

(210) 2591-2003
(220) 16.9.2003
8 (511) 33
(511) 33 - Alkoholické nápoje s výnimkou piva.
(540)

(731) DRINKS UNION SLOVAKIA, s. r. o., Alej Slobody 15, 026 01 Dolný Kubín, SK;

---

(210) 2592-2003
(220) 16.9.2003
8 (511) 7, 35, 42
(511) 7 - Obrábacie stroje; rezacie stroje.
35 - Vyhľadávanie informácií v počítačových súboroch pre zákazníkov; pomoc pri riadení obchodnej činnosti; poradenstvo v oblasti obchodnej činnosti; organizovanie komerčných alebo reklamných výstav a veľtrhov; organizovanie výstav na obchodné a reklamné účely; predvádzanie

(služby modeliek) na reklamné účely a podporu predaja; prenájom reklamných materiálov; reklama; on-line reklama na počítačovej komunikačnej sieti; vydávanie a aktualizovanie reklamných materiálov; uverejňovanie reklamných textov; rozširovanie reklamných alebo inzertných oznamov; rozširovanie reklamných materiálov zákazníkom; zbieranie údajov do počítačových databáz; zoraďovanie údajov v počítačových databázach.
42 - Grafický dizajn; vytváranie a udržiavanie počítačových stránok (Web) pre zákazníkov.

(540)

(591) modrá, biela
(731) MicroStep CDM s. r. o., Hurbanova 333, 906 13 Brezová pod Bradlom, SK;

---

(210) 2593-2003
(220) 16.9.2003
8 (511) 7, 35, 41, 42
(511) 7 - Obrábacie stroje; rezacie stroje.
35 - Vyhľadávanie informácií v počítačových súboroch pre zákazníkov; pomoc pri riadení obchodnej činnosti; poradenstvo v oblasti obchodnej činnosti; organizovanie komerčných alebo reklamných výstav a veľtrhov; organizovanie výstav na obchodné a reklamné účely; predvádzanie (služby modeliek) na reklamné účely a podporu predaja; prenájom reklamných materiálov; reklama; on-line reklama na počítačovej komunikačnej sieti; vydávanie a aktualizovanie reklamných materiálov; uverejňovanie reklamných textov; rozširovanie reklamných alebo inzertných oznamov; rozširovanie reklamných materiálov zákazníkom; zbieranie údajov do počítačových databáz; zoraďovanie údajov v počítačových databázach.
41 - Digitálna tvorba obrazov na výstupných zariadeniach; fotografovanie;
prekladateľské služby; umelecké módne agentúry.
42 - Grafický dizajn; vytváranie a udržiavanie počítačových stránok (Web) pre zákazníkov.

(540)

(591) modrá, biela
(731) MicroStep CDM s. r. o., Hurbanova 333, 906 13 Brezová pod Bradlom, SK;

---

(210) 2595-2003
(220) 16.9.2003
8 (511) 25, 35
(511) 25 - Odevy a obuv.
35 - Maloobchodný predaj odevov a obuvi.

(540) Eighty Eight
(731) Šrámek Vít, Exnárova 19, 821 03 Bratislava, SK;

---

(210) 2596-2003
(220) 16.9.2003
8 (511) 29
(511) 29 - Mlieko, syr a iné mliečne výrobky patriace do tejto triedy.

(540)

(591) modrá, žltá, červená, biela, zelená
(731) BONGRAIN S. A., 42 rue Rieussec, 78220 Viroflay, FR;
(740) Stavrovský Peter, JUDr., Bratislava, SK;

---

(210) 2600-2003
(220) 16.9.2003
(310) 78/232251
(320) 1.4.2003
(330) US
8 (511) 5
(511) 5 - Farmaceutické prípravky na liečbu a prevenciu cukrovky, inkontinencie, kardiovaskulárnych chorôb, chorôb a porúch centrálneho nervového systému, mŕtvice, rakoviny, zápalu a zápalových ochorení, dýchacích a infekčných chorôb, autoimunitných chorôb; antibiotiká patriace do tejto triedy.

(540) BIRACLUDE
(731) Bristol-Myers Squibb Company, a Delaware Corporation, 345 Park Avenue, New York NY 10154, US;
(740) Brichtová Tatiana, JUDr., Bratislava, SK;

---

(210) 2906-2003
(220) 10.10.2003
8 (511) 29, 30, 32
(511) 29 - Mlieko a iné mliečne výrobky vrátane mliečnych nápojov, jedlé tuky.
30 - Ryža, cukor, múka a obilné výrobky určené na ľudskú výživu, kvasnice, prášky do pečiva, soľ, horčica.
32 - Nealkoholické nápoje, sirupy a iné prípravky na výrobu nápojov, ovocné šťavy a nápoje z ovocných štiav.

(540) ACCOM
(731) ACCOM, s. r. o., Na pláni 41, 150 00 Praha 5, CZ;
(740) Suchoňová Katarína, JUDr., Banská Bystrica, SK;

---

(210) 2911-2003
(220) 10.10.2003
8 (511) 29, 32
(511) 29 - Mlieko a mliečne výrobky.
32 - Nealkoholické nápoje, nápoje a šťavy ovocné.
(540)

(591) biela, žltá, červená, oranžová, modrá, čierna
(731) Bohušovická mlékarna, a. s., Brňany 125, 411 56 Bohušovice nad Ohří, CZ;
(740) Suchoňová Katarína, JUDr., Banská Bystrica, SK;

---

(210) 2918-2003
(220) 10.10.2003
8 (511) 35, 37, 41
(511) 35 - Poskytovanie obchodných, podnikateľských a odborných informácií, marketingové štúdie, organizovanie komerčných alebo reklamných výstav, podpora predaja pre tretie osoby, poradenstvo pri vedení podnikov, reklama, uverejňovanie a príprava reklamných textov.
37 - Čistenie exteriérov a interiérov budov a dopravných prostriedkov, čistenie okien, upratovanie, služby súvisiace s udržiavaním hygieny a zdravého prostredia.
41 - Odborné školenia a vzdelávanie v oblasti čistenia a upratovania, organizovanie tréningov, súťaží, praktické ukážky čistiacich prác a upratovania, vydávanie textov s výnimkou reklamných.
(540)

(731) Slovenská asociácia upratovania a čistenia SAC, Nevädzova 4, 821 01 Bratislava, SK;
(740) Šujanová Mária, Ing., Bratislava, SK;

---

(210) 2919-2003
(220) 10.10.2003
(310) 78/239,710
(320) 18.4.2003
(330) US
8 (511) 5
(511) 5 - Farmaceutické prípravky na liečenie infekčných stavov ako sú HIV a HIV-príbuzné stavy.
(540) EMTRIVA
(731) Gilead Sciences, Inc., 333 Lakeside Drive, Foster City, California 94404, US;
(740) Čechvalová Dagmar, Bratislava, SK;

---

(210) 2920-2003
(220) 10.10.2003
8 (511) 5, 29, 30
(511) 5 - Dietetické látky na báze mlieka prispôsobené na lekárske účely, mliečny tuk, mliečne fermenty na farmaceutické účely, mliečny cukor (laktóza), mlieko obohatené bielkovinami; potrava pre dojčatá vrátane hygienicky nezávadnej vody pre dojčenskú výživu, sušené mlieko pre dojčatá.
29 - Mlieko a mliečne výrobky, najmä syry a tvarohy, tiež ochutené; smotana; šľahačka, maslo a iné jedlé tuky; jogurt; kyslomliečne výrobky; srvátka, srvátkové bielkoviny, srvátkovo-mliečne potraviny; mliečne nápoje s vysokým obsahom mlieka, kefír; kazeín ako potrava.
30 - Výrobky z obilia na humánnu spotrebu, obilné vločky; pekárenské a cukrárske výrobky, sušienky, keksy; jogurty mrazené; mliečne nápoje kakaové, čokoládové a kávové; puding, zmrzlina.
(540) KARIČKA MAXI
(731) ZEMPMILK, a. s., Lastomírska 1, 071 01 Michalovce, SK;
(740) Knopp Juraj, Ing., CSc., Bratislava, SK;

---

(210) 2921-2003
(220) 10.10.2003
8 (511) 5, 29, 30
(511) 5 - Dietetické látky na báze mlieka prispôsobené na lekárske účely, mliečny tuk, mliečne fermenty na farmaceutické účely, mliečny cukor (laktóza), mlieko obohatené bielkovinami; potrava pre dojčatá vrátane hygienicky nezávadnej vody pre dojčenskú výživu, sušené mlieko pre dojčatá.
29 - Mlieko a mliečne výrobky, najmä syry a tvarohy, tiež ochutené; smotana; šľahačka, maslo a iné jedlé tuky; jogurt; kyslomliečne výrobky; srvátka, srvátkové bielkoviny, srvátkovo-mliečne potraviny; mliečne nápoje s vysokým obsahom mlieka, kefír; kazeín ako potrava.
30 - Výrobky z obilia na humánnu spotrebu, obilné vločky; pekárenské a cukrárske výrobky, sušienky, keksy; jogurty mrazené; mliečne nápoje kakaové, čokoládové a kávové; puding, zmrzlina.
(540)

(591) ružová, červená, fialová, žltá, biela, čierna
(731) ZEMPMILK, a. s., Lastomírska 1, 071 01 Michalovce, SK;
(740) Knopp Juraj, Ing., CSc., Bratislava, SK;

---

(210) 2924-2003
(220) 10.10.2003
8 (511) 29, 32, 33, 43
(511) 29 - Mliečne nápoje a koktaily, mäsové výrobky.
32 - Nealkoholické nápoje, koktaily.
33 - Víno a destiláty.
43 - Príprava a dodávka jedál na objednávku, catering; príprava tepelne rýchlo upravovaných mäsových výrobkov, príloh a bezmäsitých jedál na konzumáciu; pohostinská činnosť bez ubytovacích zariadení.
(540)

(591) maslová, tyrkysová, sivá, čierna, biela
(731) SHARKAM, s. r. o., Haburská 211/16, 821 01 Bratislava, SK;
(740) Žovicová Viera, Mgr., Bratislava, SK;

---

(210) 723-2004
(220) 5.3.2004
8 (511) 18, 24, 25, 35, 40
(511) 18 - Kožušiny, koža, zvieracie kože, imitácia kože, kožené alebo kožou potiahnuté škatule, kožené nite, šnúrky, kožené povrázky, aktovky, školské tašky, batohy, kufre, kufríky, dáždniky, slnečníky, peňaženky, kabelkové rámy, kabelky, kľúčenky z kože, kožušinové pokrývky, kožené náramenné pásy, puzdrá na navštívenky, kožené remene, remienky, usne ako surovina alebo polotovar, vaky pre turistov, vrecká z kože na balenie, vychádzkové palice.
24 - Textílie, tkaniny na textilné využitie, látkové značky, bavlnené textílie, látky na bielizeň, posteľná a stolová bielizeň a textílie, lôžkoviny, čalúnnické látky, kúpeľňové textílie nie ako oblečenie, netkané textílie, textilné obrúsky a vreckovky, obrusy nie papierové, pleteniny, textilné podšívky, zástavy a vlajky nie papierové, záclonky, textilné alebo umelohmotné závesy, barchet, damask, drožet, flanel, flauš, hrubé plátno, jutová látka, konopné plátno, ľanové tkaniny, vlnené látky, tyl, voskované plátno, žerzej.
25 - Odevy, konfekcia, kostýmy, sukne, obleky, vesty, zvrchníky, vrchné ošatenie, obuv, pokrývky hlavy, bielizeň, boa, bundy, saká, cylindre, čelenky, čiapky, chrániče uší ako pokrývka hlavy, detská výbavička, detské textilné plienky, kabáty, klobúky, kapucne, goliere, tielka, trička, kombiné, kombinézy, košele, kožušiny ako oblečenie, kravaty, obuv a plášte na kúpanie, manžety, maškarné kostýmy, nohavice, oblečenie z imitácie kože, opasky, pančuchy, oblečenie z papiera, plášte, peleríny, dámske plášte lemované kožušinou, plavky, pleteniny ako oblečenie, pletiarsky tovar, svetre, pulóvre, podprsenky, ponožky, potné vložky, pracovné plášte, pyžamá, rukavice, rukávniky, šály, šatky, šerpy, vrecká na odevy, zástery, závoje, župany, papuče, plážová obuv, podpätky, sandále, šnurovacie topánky, športová obuv.
35 - Maloobchodné služby v oblasti odevov, textilu, galantérie, textilných doplnkov, koženej galantérie, obuvi, kancelárie zaoberajúce sa dovozom a vývozom, poradenstvo v obchodnej činnosti, obchodné alebo podnikateľské informácie, aranžovanie výkladov, organizovanie komerčných alebo reklamných výstav a veľtrhov, predvádzanie tovaru, reklama, sprostredkovanie uvedených služieb, sprostredkovanie obchodu s tovarom, predovšetkým s odevmi, textilom a galantériou.
40 - Dámske a pánske krajčírstvo, šitie, prešívanie oblečenia, strihanie látok ako služba, úprava a spracovanie textílií, šitie na objednávku, vyšívanie, bielenie látok, úprava, spracovanie a farbenie látok, textilu, textílií a kožušín, ohňovzdorná a vodovzdorná impregnácia látok, farbenie, spracovanie kože, spracovanie a opracovanie kožušín, lemovanie a obšívanie látok, nekrčivá úprava látok a šatstva, údržba látok, tlačenie vzorov, úprava odevov, úprava textilu proti moľom, sprostredkovanie uvedených služieb.
(540) MOLET MODA
(731) MOLET MODA, s. r. o., Hlavná 2, 010 09 Žilina - Bytčica, SK;
(740) Porubčan Róbert, Ing., Ivanka pri Dunaji, SK;

---

(210) 927-2004
(220) 23.3.2004
8 (511) 36, 37, 40, 42
(511) 36 - Prenájom nehnuteľností.
37 - Stavebníctvo; budovanie jednoduchých stavieb, budovanie inžinierskych, priemyselných stavieb, stavebný dozor, výstavba vodohospodárskych stavieb, potrubných energetických a iných líniových stavieb a komunálnych čističiek odpadovej vody.
40 - Recyklácia a spracovanie odpadu tekutého aj netekutého, odstraňovanie pachov z ovzdušia, čistenie odpadovej vody z priemyselnej činnosti, čistenie komunálnej odpadovej vody, čistenie priemyselnej odpadovej vody, úprava vody, nakladanie s iným ako nebezpečným odpadom, odstraňovanie starých ekologických záťaží.
42 - Projektovanie vodohospodárskych stavieb, potrubných energetických a iných líniových stavieb a komunálnych čističiek odpadovej vody.
(540) Živéstroje
(731) ORGANICA, s. r. o., Pri starej prachárni 14, 831 04 Bratislava, SK;
(740) Kováčik Štefan, Ing., Bratislava, SK;

---

(210) 1221-2004
(220) 15.4.2004
8 (511) 5, 29, 41
(511) 5 - Dietetické prípravky na lekárske účely.
29 - Dietetické prípravky pre ľudskú potrebu, proteíny, potravinové doplnky s obsahom proteínov, všetko patriace do tejto triedy.
41 - Organizovanie seminárov a športových podujatí.

(540)

anabol-life.com
FIT - GESUND - ZUFRIEDEN

(731) Trad - Holding, s. r. o., Palisády 50, 811 06 Bratislava, SK;
(740) Dolanská Elena, RNDr., Bratislava, SK;

---

(210) 1272-2004
(220) 19.4.2004
8 (511) 19
(511) 19 - Nekovové stavebné materiály, najmä prísady na znižovanie obsahu škodlivých chrómanov v cementoch a cement obsahujúcich výrobkoch.
(540)

SIDEROX

(731) Považská cementáreň, a. s., J. Kráľa, 018 63 Ladce, SK;
(740) Kubínyi Peter, Bc., Trenčín, SK;

---

(210) 1468-2004
(220) 30.4.2004
8 (511) 9, 11, 35, 37, 42
(511) 9 - Rozvádzače nízkeho napätia, transformátory, transformátorové stanice, regulované pohony, elektrorozvádzače, napájacie rozvody vonkajšie a vnútorné, rozvody nízkeho napätia, hromozvody, elektroinštalačný materiál ako káble, spínače, stýkače, ističe, káblové lišty, spojovacie škatule, elektromontážny pomocný materiál ako poistky, spínacie relé, svorky, regulátory, zásuvky, rozvádzače; jednoduché elektrické zariadenie, časové spínače, elektrické dverové zvončeky, elektrické zariadenia na diaľkové ovládanie priemyselných procesov, indikátory straty elektrickej energie, káble, koaxiálne káble, kolektory - elektrické, kondenzátory (elektrické), meniče elektrické, merače elektrických strát, regulátory kotlov, elektrické relé, zariadenia a systémy bezkontaktnej identifikácie, komponenty počítačových sietí ako spínače, prevodníky, rozvádzače, patch panely, zásuvky.
11 - Zariadenia na osvetľovanie, vykurovanie a chladenie, odsávacie zariadenia vzduchu a kvapalín, regulačno-bezpečnostné zariadenia na plynové potrubia, na plynové zariadenia, na vodné zariadenia.
35 - Maloobchodné služby s meracími a regulačnými prístrojmi a zariadeniami, s elektroinštalačným materiálom, s elektrickou požiarnou signalizáciou, s elektrickými zabezpečovacími zariadeniami, s priemyselnou televíziou, so zariadeniami dochádzkových systémov, zariadeniami na riadenie a kontrolu technologických procesov.
37 - Montáž, demontáž, oprava a údržba elektrických zariadení, meracej a regulačnej techniky, montáž a opravy vykurovacích zariadení, zámočnícke a zváračské práce, prípravné stavebné práce, inštalovanie podzemných a nadzemných optických telekomunikačných vedení.
42 - Poradenská činnosť v elektrotechnike, revízia elektrických zariadení, revízia elektrických zariadení do 1000V; štúdie technických projektov, projektová činnosť, odborné prehliadky a odborné skúšky elektrických zariadení.
(540) MADI'S
(731) MADI'S, s. r. o., Hraničná 3706/53, 058 01 Poprad, SK;
(740) Mešková Viera, Ing., Bratislava, SK;

---

(210) 1591-2004
(220) 11.5.2004
8 (511) 15
(511) 15 - Akustické gitary; puzdrá na hudobné nástroje; struny na hudobné nástroje; sláky na strunové hudobné nástroje; husle; elektroakustické gitary; elektrické gitary a basgitary.
(540)

MARRIS

(731) Marris, s. r. o., Medená 20, 811 02 Bratislava, SK;

---

(210) 1737-2004
(220) 27.5.2004
8 (511) 30
(511) 30 - Čokoláda, plnená čokoláda, cukríky, cukrovinky, čokoládové nápoje, cukrovinky plnené čokoládou, pralinky, čokoládové nápoje, zmrzliny obsahujúce čokoládu a ostatné výrobky obsahujúce čokoládu zahrnuté do triedy 30.
(540) Carnaval
(731) Leonidas, s. r. o., Cukrovarská 502, 075 01 Trebišov, SK;
(740) Holoubková Mária, Ing., Bratislava, SK;

---

(210) 1738-2004
(220) 27.5.2004
8 (511) 35, 36, 41, 43
(511) 35 - Maloobchod s tovarmi z oblasti bývania, domov a záhrad; reklamná činnosť, rozširovanie, vydávanie a aktualizovnie reklamných materiálov, prenájom reklamných priestorov a plôch, prenájom reklamných materiálov, zásielkové reklamné služby, uverejňovanie reklamných textov, aranžovanie výkladov, obchodný alebo podnikateľský prieskum, prieskum trhu, marketing, poskytovanie obchodných informácií.
36 - Prenájom nehnuteľností, prenájom kancelárskych a obchodných priestorov.
41 - Organizovanie kultúrych, športových a vzdelávacích podujatí, organizovanie športových a vedomostných súťaží, organizovanie súťaží na reklamné a obchodné účely, organizovanie predstavení, živých vystúpení, prevádzkovanie biliardových klubov, prevádzkovanie herní pre deti a dospelých, poskytovanie informácií o možnostiach zábavy.
43 - Služby bufetov, služby reštauračné a kaviarenské.

(540)

IDEA
bývanie • dom • záhrada

(591) červená, oranžová, čierna
(731) ASTA, a. s., Kamenná cesta 3, 010 88 Žilina, SK;
(740) Litváková Edita, Ing., Bratislava, SK;

---

(210) 1750-2004
(220) 28.5.2004
8 (511) 5
(511) 5 - Liečivá, farmaceutické prípravky humánne.
(540) RECOXA
(731) Zentiva, a. s., Nitrianska 100, 920 27 Hlohovec, SK;
(740) Kertész Jozef, Ing., Hlohovec, SK;

---

(210) 1789-2004
(220) 31.5.2004
8 (511) 25, 35
(511) 25 - Odevy vrátane športových, oblečenie vrátane športového, najmä nohavice, vesty, košele, saká, sukne, tričká, bielizeň, kostýmy, šaty, obleky, kabáty, bundy, vetrovky, plášte, pulóvre, svetre, mikiny, pyžamá, župany, plavky, pokrývky hlavy, najmä klobúky, čiapky, šatky, šály, kravaty, rukavice, ponožky, pančuchy, obuv, športová obuv, papuče, opasky.
35 - Maloobchodné služby s odevmi a obuvou, sprostredkovanie obchodu s tovarmi, obchodné poradenstvo, reklamná činnosť, rozširovanie reklamných materiálov, prieskum trhu.
(540)

JP
just play

(591) čierna, biela, červená
(731) J.P., s. r. o., Karpatská 2, 811 05 Bratislava, SK;
(740) Litváková Edita, Ing., Bratislava, SK;

---

(210) 1811-2004
(220) 2.6.2004
8 (511) 31, 35, 39
(511) 31 - Prírodné kvety.
35 - Kancelárie zaoberajúce sa dovozom a vývozom.
39 - Dovoz, doprava.
(540)

Baardse
FLOWERS AND PLANTS

(591) modrá, zelená, červená
(731) MEDŇANSKÁ NATÁLIA BLOEMEN - ART, Rozvadze 560, 913 11 Trenčianske Stankovce, SK;

---

(210) 1819-2004
(220) 3.6.2004
8 (511) 5, 31
(511) 5 - Antibiotiká, farmaceutické prípravky, prísady do krmív na lekárske účely, liečivá na zverolekárske účely, liečivé nápoje.
31 - Krmivo, prísady do krmív, nie na lekárske účely, krmivo pre dobytok, kŕmne zmesi na výkrm hospodárskych zvierat, posilňujúce prípravky pre zvieratá, potrava pre rožný statok, potrava pre vtáky, potrava pre zvieratá, potrava pre zvieratá chované v domácnosti, prípravky na výkrm zvierat.
(540)

tetrabiof

(731) Biofaktory, s. r. o., Černyševského 26, 851 01 Bratislava, SK;

---

(210) 1820-2004
(220) 3.6.2004
8 (511) 5, 31
(511) 5 - Antibiotiká, farmaceutické prípravky, prísady do krmív na lekárske účely, liečivá na zverolekárske účely, liečivé nápoje.
31 - Krmivo, prísady do krmív, nie na lekárske účely, krmivo pre dobytok, kŕmne zmesi na výkrm hospodárskych zvierat, posilňujúce prípravky pre zvieratá, potrava pre rožný statok, potrava pre vtáky, potrava pre zvieratá, potrava pre zvieratá chované v domácnosti, prípravky na výkrm zvierat.
(540)

aureobiof

(731) Biofaktory, s. r. o., Černyševského 26, 851 01 Bratislava, SK;

---

(210) 1821-2004
(220) 3.6.2004
8 (511) 5, 29, 31
(511) 5 - Doplnky výživy na lekárske účely, prísady do krmív na lekárske účely, mliečne fermenty na farmaceutické účely, mliečny tuk, mlieko obohatené bielkovinami, vitamínové prípravky, zverolekárske prípravky.
29 - Mliečne výrobky, mlieko.
31 - Krmivo, prísady do krmív, nie na lekárske účely, krmivo pre dobytok, vápno ako krmivo pre zvieratá, kŕmne zmesi na výkrm hospodárskych zvierat, nápoje pre zvieratá, posilňujúce prípravky pre zvieratá, potrava pre rožný statok, potrava pre zvieratá, potrava pre zvieratá chované v domácnosti, suché krmivo, prípravky na výkrm zvierat.
(540)

NutriMilk

(731) Biofaktory, s. r. o., Černyševského 26, 851 01 Bratislava, SK;

---

(210) 1822-2004
(220) 3.6.2004
8 (511) 5, 31
(511) 5 - Doplnky výživy na lekárske účely, prísady do krmív na lekárske účely, prípravky obsahujúce stopové prvky pre ľudí zvieratá, vitamínové prípravky.
31 - Prípravky pre nosnice, jadrové krmivo pre zvieratá, seno, soľ pre dobytok, suché krmivo, šrot pre zvieratá, vápno ako krmivo pre zvieratá, prípravky na výkrm zvierat, posilňujúce prípravky pre zvieratá, prísady do krmív, nie na lekárske účely.
(540)

NutriKrm

(731) Biofaktory, s. r. o., Černyševského 26, 851 01 Bratislava, SK;

---

(210) 1823-2004
(220) 3.6.2004
8 (511) 31
(511) 31 - Krmivo, jadrové krmivo pre zvieratá, potrava pre zvieratá, prísady do krmív, nie na lekárske účely, potrava pre zvieratá chované v domácnosti, suché krmivo, jedlé predmety na žuvanie pre zvieratá, prípravky na výkrm zvierat.
(540)

Tomcat

(731) Biofaktory, s. r. o., Černyševského 26, 851 01 Bratislava, SK;

---

(210) 1824-2004
(220) 3.6.2004
8 (511) 31
(511) 31 - Krmivo, jadrové krmivo pre zvieratá, potrava pre zvieratá, prísady do krmív, nie na lekárske účely, potrava pre zvieratá chované v domácnosti, psie sucháre, suché krmivo, jedlé predmety na žuvanie pre zvieratá, prípravky na výkrm zvierat.
(540)

inspektor

(731) Biofaktory, s. r. o., Černyševského 26, 851 01 Bratislava, SK;

---

(210) 1832-2004
(220) 3.6.2004
8 (511) 16, 35, 38
(511) 16 - Obalové materiály z papiera a plastických hmôt, patriace do tejto triedy.
35 - Reklamná činnosť pre rádiotelefónne spojové služby.
38 - Rádiotelefónne spojové služby, telekomunikačné služby, komunikačné služby prostredníctvom mobilných telefónov.
(540)

SuperSPEED
based on 3G EDGE TECHNOLOGY

(731) EuroTel Bratislava, a. s., Vajnorská 100/A, 831 03 Bratislava, SK;
(740) ROTT, RŮŽIČKA & GUTTMANN, v. o. s., Bratislava, SK;

---

(210) 1852-2004
(220) 3.6.2004
8 (511) 1, 5, 7, 35, 39, 40, 42, 44
(511) 1 - Celulóza, buničina, drevo, drevovina, prípravky na hnojenie, hnojivá, humus, chemikálie pre lesníctvo okrem fungicídov, herbicídov, insekticídov a prípravkov na ničenie parazitov, papierovina (papierová vláknina), poľnohospodárske chemické prípravky s výnimkou fungicídov, herbicídov, insekticídov a prípravkov na ničenie buriny a parazitov, prípravky na reguláciu rastu rastlín, moridlá na semená a záhradnícke semená, záhradnícke chemikálie s výnimkou fungicídov, herbicídov, insekticídov a prípravkov proti parazitom, všetky určené na využitie v rámci realizácie Projektu Zelená Čína.
5 - Fungicídy, pesticídy a insekticídy určené na využitie v rámci Projektu Zelená Čína.
7 - Zariadenia na hnojenie, stroje na lisovanie odpadu, papierenské stroje, píly a sejacie stroje určené na využitie v rámci realizácie Projektu Zelená Čína.
35 - Odhady lesného dreva, kancelárie zaoberajúce sa dovozom a vývozom, marketing, obchodné alebo podnikateľské poradenstvo a prieskum, pomoc pri riadení obchodnej činnosti a reklama v rámci realizácie Projektu Zelená Čína.
39 - Balenie tovaru v rámci realizácie Projektu Zelená Čína.
40 - Stínanie, spracovanie a úprava dreva, spracovanie a úprava papiera v rámci realizácie Projektu Zelená Čína.
42 - Poradenské služby v oblasti ochrany životného prostredia v rámci realizácie Projektu Zelená Čína.
44 - Ničenie škodcov v záhradníctve, lesníctve a rastlinné škôlky v rámci realizácie Projektu Zelená Čína.
(540) Project Green China
(731) DELTA - LINE, s. r. o., Račianska 75, 831 02 Bratislava, SK;
(740) Záthurecký Eugen, JUDr., Banská Bystrica, SK;

(210) 1853-2004
(220) 3.6.2004
8 (511) 1, 5, 7, 35, 39, 40, 42, 44
(511) 1 - Celulóza, buničina, drevo, drevovina, prípravky na hnojenie, hnojivá, humus, chemikálie pre lesníctvo okrem fungicídov, herbicídov, insekticídov a prípravkov na ničenie parazitov, papierovina (papierová vláknina), poľnohospodárske chemické prípravky s výnimkou fungicídov, herbicídov, insekticídov a prípravkov na ničenie buriny a parazitov, prípravky na reguláciu rastu rastlín, moridlá na semená a záhradnícke semená, záhradnícke chemikálie s výnimkou fungicídov, herbicídov, insekticídov a prípravkov proti parazitom, všetky určené na využitie v rámci realizácie Projektu Zelená Čína.
5 - Fungicídy, pesticídy a insekticídy určené na využitie v rámci Projektu Zelená Čína.
7 - Zariadenia na hnojenie, stroje na lisovanie odpadu, papierenské stroje, píly a sejacie stroje určené na využitie v rámci realizácie Projektu Zelená Čína.
35 - Odhady lesného dreva, kancelárie zaoberajúce sa dovozom a vývozom, marketing, obchodné alebo podnikateľské poradenstvo a prieskum, pomoc pri riadení obchodnej činnosti a reklama v rámci realizácie Projektu Zelená Čína.
39 - Balenie tovaru v rámci realizácie Projektu Zelená Čína.
40 - Stínanie, spracovanie a úprava dreva, spracovanie a úprava papiera v rámci realizácie Projektu Zelená Čína.
42 - Poradenské služby v oblasti ochrany životného prostredia v rámci realizácie Projektu Zelená Čína.
44 - Ničenie škodcov v záhradníctve, lesníctve a rastlinné škôlky v rámci realizácie Projektu Zelená Čína.
(540) Projekt Zelená Čína
(731) DELTA - LINE, s. r. o., Račianska 75, 831 02 Bratislava, SK;
(740) Záthurecký Eugen, JUDr., Banská Bystrica, SK;

---

(210) 1879-2004
(220) 4.6.2004
8 (511) 31, 35, 39
(511) 31 - Kvety (prírodné).
35 - Kancelárie zaoberajúce sa dovozom a vývozom.
39 - Dovoz, doprava.
(540)

(591) červená, zelená
(731) Medňanská Natália, BLOEMEN - ART, Rozvadze 560, 913 11 Trenčianske Stankovce, SK;

---

(210) 1925-2004
(220) 10.6.2004
8 (511) 30
(511) 30 - Káva.
(540)

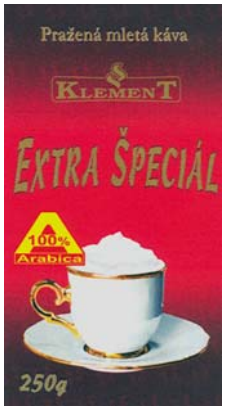

(591) červená, bordová, hnedá, žltá, zlatá, biela
(731) KLEMENT PLUS, s. r. o., Ľanárska 5, 929 01 Dunajská Streda, SK;
(740) Holakovský Štefan, Ing., Bratislava, SK;

---

(210) 1926-2004
(220) 10.6.2004
8 (511) 30
(511) 30 - Oblátky, keksy, sucháre.
(540)

(591) hnedá, zelená, biela, béžová
(731) KLEMENT PLUS, s. r. o., Ľanárska 5, 929 01 Dunajská Streda, SK;
(740) Holakovský Štefan, Ing., Bratislava, SK;

---

(210) 2015-2004
(220) 17.6.2004
8 (511) 16, 35, 38, 41
(511) 16 - Obalové materiály z papiera a plastických hmôt patriace do tejto triedy.
35 - Reklamná činnosť pre rádiotelefónne spojové služby.
38 - Rádiotelefónne spojové služby, telekomunikačné služby, komunikačné služby prostredníctvom mobilných telefónov.
41 - Organizovanie lotérií a iných podobných hier.
(540)

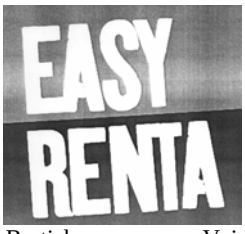

(731) EuroTel Bratislava, a. s., Vajnorská 100/A, 831 03 Bratislava, SK;
(740) ROTT, RŮŽIČKA & GUTTMANN, v. o. s., Bratislava, SK;

(210) 2049-2004
(220) 24.6.2004
8 (511) 16, 25, 35
(511) 16 - Baliaci papier, bublinové obaly z plastových materiálov (na balenie), farebné pásky, fólie umelohmotné na balenie, fólie umelohmotné - - priľnavé - naťahovacie na paletizáciu, predmety z kartónu, kartón - lepenka, lepenkové alebo papierové škatule, lepiaca páska (kancelárska pomôcka na lepenie).
25 - Baretky, bielizeň, osobná bielizeň, bielizeň pohlcujúca pot, bielizeň zabraňujúca poteniu, body (bielizeň), bundy, čelenky, čiapky, čiapky priliehavé, detská výbavička, detské nohavičky, espadrily (letná obuv s plátenným zvrškom a podošvou z prírodného materiálu), futbalová obuv, futbalové topánky (kopačky), galoše, gamaše, gymnastické dresy, gymnastické cvičky, kabáty, kombiné, kombinézy - oblečenie, konfekcia - - odevy, kostýmy a obleky, košele, krátke kabátiky, krátke kabáty s kapucňou - teplé, kravaty, kúpacie plášte, obuv na kúpanie, šľapky na kúpanie, nepremokavý odev, nohavice, oblečenie z imitácie kože, oblečenie z kože, obuv, obuv - - vysoká, odevy, opasky, palčiaky, pančuchy, pančuškové nohavice, pánske spodky, papuče, plášte, dámske plášte lemované kožušinou, plavky dámske, plavky pánske, plavky detské, plážová obuv, plážové oblečenie, pletené svetre, pleteniny - oblečenie, podprsenky, pokrývky hlavy, ponožky, potné vložky, pracovné plášte, pulóvre, pyžamá, rukavice, saká - bundy, sandále, spodky - pánske, spodničky, sukne, svetre, šály, šaty, šilty na čiapke, šilty na pokrývky hlavy, šnurovacie topánky, športová obuv, športové tričká - dresy, tielka - tričká, tielka - vesty, topánky celé, topánky na šport, tričká, vlnené šály, vnútorné podošvy, vrchné ošatenie, zvrchníky, zvršky, zvršky - obuv, zvršky topánok, župany.
35 - Kancelárie zaoberajúce sa dovozom a vývozom, predvádzanie tovaru, reklama, reklama online na počítačovej komunikačnej sieti, rozširovanie reklamných materiálov zákazníkom - letáky, prospekty, tlačivá, vzorky.
(540)

(731) GUO Guofei, Sibírska 1600/29, 831 02 Bratislava - Nové mesto, SK;

Zapísané ochranné známky bez zmeny

(210)	(111)	(210)	(111)	(210)	(111)	(210)	(111)
1652-2000	206249	3169-2002	206137	217-2003	206028	583-2003	206202
1430-2001	206103	3205-2002	205990	218-2003	206029	584-2003	206050
2279-2001	206243	3206-2002	205991	219-2003	206030	585-2003	206051
2445-2001	206250	3231-2002	206138	220-2003	206031	588-2003	206052
2446-2001	206251	3233-2002	205992	221-2003	206032	595-2003	206053
2447-2001	206252	3249-2002	205993	222-2003	206033	596-2003	206054
2448-2001	206253	3250-2002	205994	223-2003	205960	597-2003	206055
2449-2001	206254	3253-2002	205995	224-2003	206034	598-2003	206056
3128-2001	206255	3256-2002	206139	227-2003	206162	599-2003	206057
3129-2001	206256	3257-2002	206140	228-2003	206163	613-2003	206058
3130-2001	206257	3258-2002	205996	230-2003	206164	615-2003	206059
549-2002	206105	3301-2002	205997	231-2003	206165	616-2003	206060
608-2002	205973	3372-2002	205998	232-2003	206166	617-2003	206061
964-2002	206106	3381-2002	205999	235-2003	206167	621-2003	206062
1335-2002	206107	3386-2002	206000	236-2003	206168	623-2003	206203
1336-2002	206108	3408-2002	206141	237-2003	206169	624-2003	206063
1337-2002	206109	3409-2002	206142	240-2003	206170	627-2003	206064
1338-2002	206110	3410-2002	206143	250-2003	206171	633-2003	206065
1339-2002	206111	3411-2002	206144	268-2003	206172	634-2003	206066
1341-2002	206112	3453-2002	206001	269-2003	206173	635-2003	206067
1346-2002	206113	3516-2002	206002	270-2003	206035	636-2003	206068
1594-2002	206114	3546-2002	206003	271-2003	206036	637-2003	206069
1595-2002	206115	3611-2002	206004	272-2003	206037	644-2003	206204
1596-2002	206116	3650-2002	206005	301-2003	206174	645-2003	206205
1675-2002	206117	3722-2002	206145	311-2003	206175	646-2003	206206
1888-2002	206118	3723-2002	206146	325-2003	206176	650-2003	206207
1889-2002	206119	3730-2002	206006	327-2003	206177	651-2003	206208
2075-2002	206120	3735-2002	206007	329-2003	206178	652-2003	206209
2212-2002	205974	3736-2002	206008	330-2003	206179	653-2003	206210
2213-2002	205975	3758-2002	206009	331-2003	206180	654-2003	206211
2279-2002	206121	3759-2002	206010	332-2003	206181	655-2003	206212
2312-2002	205976	3780-2002	206011	333-2003	206182	656-2003	206213
2496-2002	206122	3789-2002	206012	334-2003	206183	659-2003	206214
2521-2002	205977	7-2003	206013	335-2003	206184	660-2003	206215
2581-2002	206123	8-2003	206014	336-2003	206185	661-2003	206216
2582-2002	206124	26-2003	206147	337-2003	206186	663-2003	206217
2583-2002	206125	30-2003	206148	338-2003	206187	664-2003	206218
2584-2002	206126	36-2003	206149	339-2003	206188	665-2003	206219
2585-2002	206127	37-2003	206015	340-2003	206189	668-2003	206220
2586-2002	206128	40-2003	206016	341-2003	206190	669-2003	206221
2587-2002	206129	84-2003	206017	349-2003	206191	670-2003	206222
2600-2002	206130	86-2003	206150	422-2003	206038	671-2003	206223
2611-2002	206131	87-2003	206151	446-2003	206039	673-2003	206070
2616-2002	206132	88-2003	206152	459-2003	206192	674-2003	206071
2629-2002	205978	94-2003	206153	460-2003	206193	675-2003	206237
2636-2002	205979	95-2003	206018	551-2003	206194	678-2003	206224
2640-2002	205980	96-2003	206019	552-2003	206195	681-2003	206225
2641-2002	205981	100-2003	206154	555-2003	206196	683-2003	206226
2642-2002	205982	118-2003	206155	556-2003	206197	684-2003	206227
2643-2002	205983	122-2003	206156	557-2003	206198	685-2003	206228
2684-2002	205984	132-2003	206157	558-2003	206040	686-2003	206229
2687-2002	205985	133-2003	206158	559-2003	206041	691-2003	206073
2691-2002	206245	148-2003	206159	561-2003	206042	695-2003	206074
2692-2002	206246	152-2003	206160	562-2003	206043	696-2003	206075
2739-2002	206133	153-2003	206161	563-2003	206044	697-2003	206076
2801-2002	206247	154-2003	206020	564-2003	206045	698-2003	206077
2885-2002	206134	202-2003	206021	565-2003	206046	699-2003	206078
2886-2002	206135	204-2003	206022	569-2003	206047	700-2003	206079
2887-2002	206136	212-2003	206023	570-2003	206048	916-2003	206080
2911-2002	205986	213-2003	206024	571-2003	206049	917-2003	206081
2956-2002	205987	214-2003	206025	572-2003	206199	919-2003	206082
2990-2002	205988	215-2003	206026	573-2003	206200	922-2003	206230
3007-2002	205989	216-2003	206027	574-2003	206201	923-2003	206083

(210)	(111)	(210)	(111)	(210)	(111)	(210)	(111)
924-2003	206231	952-2003	206089	981-2003	206099	3444-2003	205965
928-2003	206232	958-2003	206090	982-2003	206100	3488-2003	205966
929-2003	206084	959-2003	206091	983-2003	206101	3489-2003	205967
930-2003	206085	960-2003	206092	986-2003	206102	3546-2003	205968
932-2003	206233	961-2003	206093	1767-2003	206236	3547-2003	205969
937-2003	206234	968-2003	206094	3179-2003	205959	3657-2003	205970
938-2003	206086	971-2003	206095	3300-2003	205961	3758-2003	205971
947-2003	206087	972-2003	206096	3357-2003	205962	3759-2003	205972
949-2003	206235	974-2003	206097	3358-2003	205963		
951-2003	206088	980-2003	206098	3443-2003	205964		

(111) 205959
(151) 6.5.2004
(180) 29.10.2013
(210) 3179-2003
(220) 29.10.2003
(442) 2.12.2003
(732) Maloštík Jozef, Ing., makros, Lazovná 14, 974 01 Banská Bystrica, SK;

---

(111) 205960
(151) 6.5.2004
(180) 31.1.2013
(210) 223-2003
(220) 31.1.2003
(442) 3.2.2004
(732) AWA - SHIMA EUROPE s. r. o., Galvaniho 2/A, 821 04 Bratislava, SK;
(740) Knopp Juraj, Ing., CSc., Bratislava, SK;

---

(111) 205961
(151) 6.5.2004
(180) 10.11.2013
(210) 3300-2003
(220) 10.11.2003
(442) 3.2.2004
(732) Slovenská autobusová doprava Trnava, a. s., Nitrianska 5, 917 54 Trnava, SK;

---

(111) 205962
(151) 6.5.2004
(180) 18.11.2013
(210) 3357-2003
(220) 18.11.2003
(442) 3.2.2004
(732) ŠINKO - DREVOVÝROBA, s. r. o., Palmová 119/25, 851 10 Bratislava - Jarovce , SK;
(740) Kováčik Štefan, Ing., Bratislava, SK;

---

(111) 205963
(151) 6.5.2004
(180) 18.11.2013
(210) 3358-2003
(220) 18.11.2003
(442) 3.2.2004
(732) ŠINKO - DREVOVÝROBA, s. r. o., Palmová 119/25, 851 10 Bratislava - Jarovce , SK;
(740) Kováčik Štefan, Ing., Bratislava, SK;

---

(111) 205964
(151) 6.5.2004
(180) 25.11.2013
(210) 3443-2003
(220) 25.11.2003
(442) 3.2.2004
(732) JUNIFEST, s. r. o., Povraznícka 16, 811 05 Bratislava, SK;
(740) Litváková Edita, Ing., Bratislava, SK;

---

(111) 205965
(151) 6.5.2004
(180) 25.11.2013
(210) 3444-2003
(220) 25.11.2003
(442) 3.2.2004
(732) JUNIFEST, s. r. o., Povraznícka 16, 811 05 Bratislava, SK;
(740) Litváková Edita, Ing., Bratislava, SK;

---

(111) 205966
(151) 6.5.2004
(180) 28.11.2013
(210) 3488-2003
(220) 28.11.2003
(442) 3.2.2004
(732) X-NET, spol. s r. o., Stará Vajnorská 16, 832 44 Bratislava, SK;
(740) Holakovský Štefan, Ing., Bratislava, SK;

---

(111) 205967
(151) 6.5.2004
(180) 28.11.2013
(210) 3489-2003
(220) 28.11.2003
(442) 3.2.2004
(732) X-NET, spol. s r. o., Stará Vajnorská 16, 832 44 Bratislava, SK;
(740) Holakovský Štefan, Ing., Bratislava, SK;

---

(111) 205968
(151) 6.5.2004
(180) 3.12.2013
(210) 3546-2003
(220) 3.12.2003
(442) 3.2.2004
(732) JJ ELECTRONIC, spol. s r. o., A. Hlinku 4, 022 01 Čadca, SK;
(740) Holoubková Mária, Ing., Bratislava, SK;

---

(111) 205969
(151) 6.5.2004
(180) 3.12.2013
(210) 3547-2003
(220) 3.12.2003
(442) 3.2.2004
(732) JJ ELECTRONIC, spol. s r. o., A. Hlinku 4, 022 01 Čadca, SK;
(740) Holoubková Mária, Ing., Bratislava, SK;

---

(111) 205970
(151) 6.5.2004
(180) 15.12.2013
(210) 3657-2003
(220) 15.12.2003
(442) 3.2.2004
(732) KLEMENT PLUS, s. r. o., Ľanárska 5, 929 01 Dunajská Streda, SK;
(740) Holakovský Štefan, Ing., Bratislava, SK;

---

(111) 205971
(151) 6.5.2004
(180) 29.12.2013
(210) 3758-2003
(220) 29.12.2003
(442) 3.2.2004
(732) MIKONA s. r. o., 020 53 Lúky, SK;
(740) Mrenica Jaroslav, Ing., Púchov, SK;

---

(111) 205972
(151) 6.5.2004
(180) 29.12.2013
(210) 3759-2003
(220) 29.12.2003
(442) 3.2.2004
(732) Prvá železiarska, s. r. o., Dukelská 980, 017 01 Považská Bystrica, SK;

---

(111) 205973
(151) 6.5.2004
(180) 1.3.2012
(210) 608-2002
(220) 1.3.2002
(442) 3.2.2004
(732) Božík Peter, K Výstavisku 530/9, 911 01 Trenčín, SK;
(740) Labudík Miroslav, Ing., Kysucké Nové Mesto, SK;

---

(111) 205974
(151) 6.5.2004
(180) 29.7.2012
(210) 2212-2002
(220) 29.7.2002
(442) 3.2.2004
(732) 4 SPORT, s. r. o., Hlavná 45, 080 01 Prešov, SK;

---

(111) 205975
(151) 6.5.2004
(180) 29.7.2012
(210) 2213-2002
(220) 29.7.2002
(442) 3.2.2004
(732) 4 SPORT, s. r. o., Hlavná 45, 080 01 Prešov, SK;

---

(111) 205976
(151) 6.5.2004
(180) 8.8.2012
(210) 2312-2002
(220) 8.8.2002
(310) 2002-11464
(320) 15.2.2002
(330) JP
(442) 3.2.2004
(732) NINTENDO Co., Ltd., 11-1, Hokotate-cho, Kamitoba, Minami-ku, Kyoto-shi, Kyoto, JP;
(740) PATENTSERVIS BRATISLAVA, a. s., Bratislava, SK;

---

(111) 205977
(151) 6.5.2004
(180) 2.9.2012
(210) 2521-2002
(220) 2.9.2002
(442) 3.2.2004
(732) AFFINITY PETCARE, S.A., General Mitre, 149, 08022 Barcelona, ES;
(740) Tomeš Pavol, Ing., Bratislava, SK;

---

(111) 205978
(151) 6.5.2004
(180) 12.9.2012
(210) 2629-2002
(220) 12.9.2002
(442) 3.2.2004
(732) PRO PARTNERS HOLDING, a. s., Dobrovičova 8, 811 09 Bratislava, SK;

---

(111) 205979
(151) 6.5.2004
(180) 13.9.2012
(210) 2636-2002
(220) 13.9.2002
(442) 3.2.2004
(732) Slovenská televízna spoločnosť, s. r. o., Blatné 18, 900 82 Blatné, SK;
(740) Fajnorová Mária, Ing., Bratislava, SK;

---

(111) 205980
(151) 6.5.2004
(180) 13.9.2012
(210) 2640-2002
(220) 13.9.2002
(442) 3.2.2004
(732) Slovenská televízna spoločnosť, s. r. o., Blatné 18, 900 82 Blatné, SK;
(740) Fajnorová Mária, Ing., Bratislava, SK;

---

(111) 205981
(151) 6.5.2004
(180) 13.9.2012
(210) 2641-2002
(220) 13.9.2002
(442) 3.2.2004
(732) Slovenská televízna spoločnosť, s. r. o., Blatné 18, 900 82 Blatné, SK;
(740) Fajnorová Mária, Ing., Bratislava, SK;

---

(111) 205982
(151) 6.5.2004
(180) 13.9.2012
(210) 2642-2002
(220) 13.9.2002
(442) 3.2.2004
(732) Slovenská televízna spoločnosť, s. r. o., Blatné 18, 900 82 Blatné, SK;
(740) Fajnorová Mária, Ing., Bratislava, SK;

---

(111) 205983
(151) 6.5.2004
(180) 13.9.2012
(210) 2643-2002
(220) 13.9.2002
(442) 3.2.2004
(732) Slovenská televízna spoločnosť, s. r. o., Blatné 18, 900 82 Blatné, SK;
(740) Fajnorová Mária, Ing., Bratislava, SK;

---

(111) 205984
(151) 6.5.2004
(180) 19.9.2012
(210) 2684-2002
(220) 19.9.2002
(442) 3.2.2004
(732) SENZORTECH Zlatokov, s. r. o., Rázusova 8, 911 01 Trenčín, SK;
(740) Kubínyi Peter, Trenčín, SK;

---

(111) 205985
(151) 6.5.2004
(180) 19.9.2012
(210) 2687-2002
(220) 19.9.2002
(442) 3.2.2004
(732) VERSO spol. s r. o., Trenčianska 47, 821 08 Bratislava, SK;

---

(111) 205986
(151) 6.5.2004
(180) 11.10.2012
(210) 2911-2002
(220) 11.10.2002
(442) 3.2.2004
(732) I. Topcentrum, s. r. o., Vajnorská 140, 831 04 Bratislava, SK;
(740) Záthurecký Eugen, JUDr., Banská Bystrica, SK;

---

(111) 205987
(151) 6.5.2004
(180) 16.10.2012
(210) 2956-2002
(220) 16.10.2002
(310) 78/122,962
(320) 19.4.2002
(330) US
(442) 3.2.2004
(732) Bloomberg L.P., 499 Park Avenue, New York, New York 10022, US;
(740) Fajnorová Mária, Ing., Bratislava, SK;

---

(111) 205988
(151) 6.5.2004
(180) 21.10.2012
(210) 2990-2002
(220) 21.10.2002
(442) 3.2.2004
(732) Wagner, s. r. o., Páričkova 5, 821 08 Bratislava, SK;
(740) Kováčik Štefan, Ing., Bratislava, SK;

---

(111) 205989
(151) 6.5.2004
(180) 22.10.2012
(210) 3007-2002
(220) 22.10.2002
(442) 3.2.2004
(732) KRAFT FOODS SCHWEIZ HOLDING AG, Bellerivestrasse 203, CH-8008 Zürich, CH;
(740) Fajnorová Mária, Ing., Bratislava, SK;

---

(111) 205990
(151) 6.5.2004
(180) 8.11.2012
(210) 3205-2002
(220) 8.11.2002
(442) 3.2.2004
(732) Nizner Jaroslav, AKCEPT, Tulipánová 3591/1, 071 01 Michalovce, SK;

---

(111) 205991
(151) 6.5.2004
(180) 8.11.2012
(210) 3206-2002
(220) 8.11.2002
(442) 3.2.2004
(732) Nizner Jaroslav, AKCEPT, Tulipánová 3591/1, 071 01 Michalovce, SK;

---

(111) 205992
(151) 6.5.2004
(180) 12.11.2012
(210) 3233-2002
(220) 12.11.2002
(442) 3.2.2004
(732) EAST TRADING COMPANY, spol. s r. o., Novozámocká 104, 949 05 Nitra, SK;

---

(111) 205993
(151) 6.5.2004
(180) 14.11.2012
(210) 3249-2002
(220) 14.11.2002
(442) 3.2.2004
(732) FRUCONA Košice, a. s., Textilná 6, 042 62 Košice, SK;

---

(111) 205994
(151) 6.5.2004
(180) 14.11.2012
(210) 3250-2002
(220) 14.11.2002
(442) 3.2.2004
(732) FRUCONA Košice, a. s., Textilná 6, 042 62 Košice, SK;

---

(111) 205995
(151) 6.5.2004
(180) 14.11.2012
(210) 3253-2002
(220) 14.11.2002
(442) 3.2.2004
(732) VALTECH TORS, v. o. s., Dolní Bojanovice 852, 696 17 Dolní Bojanovice, CZ;
(740) Hojčuš Peter, Ing., Bratislava, SK;

---

(111) 205996
(151) 6.5.2004
(180) 14.11.2012
(210) 3258-2002
(220) 14.11.2002
(442) 3.2.2004
(732) SHIMANO INC., 77, Oimatsu-Cho, 3-Cho, Sakai, Osaka, JP;
(740) Fajnorová Mária, Ing., Bratislava, SK;

---

(111) 205997
(151) 6.5.2004
(180) 18.11.2012
(210) 3301-2002
(220) 18.11.2002
(442) 3.2.2004
(732) info.com Slovakia, s. r. o., Gabriela Povalu 17, 010 01 Žilina, SK;

---

(111) 205998
(151) 6.5.2004
(180) 22.11.2012
(210) 3372-2002
(220) 22.11.2002
(310) 02 3185076
(320) 24.9.2002
(330) FR
(442) 3.2.2004
(732) COGEMA LOGISTICS, Societe anonyme, 1, rue des Hérons, 78180 Montigny Le Bretonneux, FR;
(740) Čechvalová Dagmar, Bratislava, SK;

---

(111) 205999
(151) 6.5.2004
(180) 25.11.2012
(210) 3381-2002
(220) 25.11.2002
(442) 3.2.2004
(732) STAVOMAT SK, s. r. o., Kysucká cesta 3, 010 61 Žilina, SK;
(740) Zahatňanská Gabriela, Ing., Žilina, SK;

---

(111) 206000
(151) 6.5.2004
(180) 25.11.2012
(210) 3386-2002
(220) 25.11.2002
(442) 3.2.2004
(732) POLYSERVIS Nitra spol. s r. o., Štúrova 20, 949 01 Nitra, SK;

---

(111) 206001
(151) 6.5.2004
(180) 28.11.2012
(210) 3453-2002
(220) 28.11.2002
(310) 78/131870
(320) 29.5.2002
(330) US
(442) 3.2.2004
(732) COLGATE-PALMOLIVE COMPANY, a Delaware Corporation, 300 Park Avenue, New York, NY 10022, US;
(740) Čechvalová Dagmar, Bratislava, SK;

---

(111) 206002
(151) 6.5.2004
(180) 29.11.2012
(210) 3516-2002
(220) 29.11.2002
(442) 3.2.2004
(732) AURA AKADÉMIA, Záhradnická 46, 821 08 Bratislava, SK;
(740) Šujanová Mária, Ing., Bratislava, SK;

---

(111) 206003
(151) 6.5.2004
(180) 3.12.2012
(210) 3546-2002
(220) 3.12.2002
(442) 3.2.2004
(732) Pompura Ladislav, Ing., Stredná 12, 974 05 Banská Bystrica, SK;

---

(111) 206004
(151) 6.5.2004
(180) 8.12.2012
(210) 3611-2002
(220) 8.12.2002
(442) 3.2.2004
(732) VIVIEN, s. r. o., Dobšinského 7, 010 01 Žilina, SK;
(740) Zahatňanská Gabriela, Ing., Žilina, SK;

---

(111) 206005
(151) 6.5.2004
(180) 12.12.2012
(210) 3650-2002
(220) 12.12.2002
(442) 3.2.2004
(732) VALTECH TORS, v. o. s., Dolní Bojanovice 852, 696 17 Dolní Bojanovice, CZ;
(740) Hojčuš Peter, Ing., Bratislava, SK;

---

(111) 206006
(151) 6.5.2004
(180) 19.12.2012
(210) 3730-2002
(220) 19.12.2002
(442) 3.2.2004
(732) Dunajškrob Fatra a. s., Hlavná 62, 943 01 Štúrovo, SK;

---

(111) 206007
(151) 6.5.2004
(180) 17.12.2012
(210) 3735-2002
(220) 17.12.2002
(442) 3.2.2004
(732) INCHEBA, a. s., Viedenská cesta č. 3-7, 851 01 Bratislava, SK;

---

(111) 206008
(151) 6.5.2004
(180) 17.12.2012
(210) 3736-2002
(220) 17.12.2002
(442) 3.2.2004
(732) INCHEBA, a. s., Viedenská cesta č. 3-7, 851 01 Bratislava, SK;

---

(111) 206009
(151) 6.5.2004
(180) 23.12.2012
(210) 3758-2002
(220) 23.12.2002
(442) 3.2.2004
(732) B.E.N., s. r. o., Malé Dvorníky 240, 929 01 Malé Dvorníky, SK;
(740) Bachratá Magdaléna, Mgr., Bratislava, SK;

---

(111) 206010
(151) 6.5.2004
(180) 23.12.2012
(210) 3759-2002
(220) 23.12.2002
(442) 3.2.2004
(732) B.E.N., s. r. o., Malé Dvorníky 240, 929 01 Malé Dvorníky, SK;
(740) Bachratá Magdaléna, Mgr., Bratislava, SK;

---

(111) 206011
(151) 6.5.2004
(180) 27.12.2012
(210) 3780-2002
(220) 27.12.2002
(442) 3.2.2004
(732) ŠPIRKO, s. r. o. Košice, Južná trieda č. 74, 040 01 Košice, SK;
(740) Gruber Dalibor, Ing., Košice, SK;

---

(111) 206012
(151) 6.5.2004
(180) 31.12.2012
(210) 3789-2002
(220) 31.12.2002
(442) 3.2.2004
(732) MUDr. Peter Tokarčík - TOKY, J. Mazúra 28/82, 036 01 Martin, SK;
(740) Zahatňanská Gabriela, Ing., Žilina, SK;

---

(111) 206013
(151) 6.5.2004
(180) 3.1.2013
(210) 7-2003
(220) 3.1.2003
(442) 3.2.2004
(732) RADEN, s. r. o., Považská 40/B, 040 11 Košice, SK;
(740) Gruber Dalibor, Ing., Košice, SK;

---

(111) 206014
(151) 6.5.2004
(180) 3.1.2013
(210) 8-2003
(220) 3.1.2003
(442) 3.2.2004
(732) TOPlast, a. s., Werferova 1, 040 11 Košice, SK;
(740) Gruber Dalibor, Ing., Košice, SK;

---

(111) 206015
(151) 6.5.2004
(180) 13.1.2013
(210) 37-2003
(220) 13.1.2003
(442) 3.2.2004
(732) Všeobecná úverová banka, a. s., Mlynské nivy 1, 829 90 Bratislava, SK;
(740) Hojčuš Peter, Ing., Bratislava, SK;

---

(111) 206016
(151) 6.5.2004
(180) 14.1.2013
(210) 40-2003
(220) 14.1.2003
(442) 3.2.2004
(732) HAMÉ, a. s., Babice č. 572, 687 03 Babice, CZ;
(740) Kajabová Monika, JUDr., Bratislava, SK;

---

(111) 206017
(151) 6.5.2004
(180) 17.1.2013
(210) 84-2003
(220) 17.1.2003
(442) 3.2.2004
(732) Chiron Behring GmbH & Co., a German corporation, Emil-von-Behring-Str. 76, Postfach 1630, D-35006 Marburg, DE;
(740) Bachratá Magdaléna, Mgr., Bratislava, SK;

---

(111) 206018
(151) 6.5.2004
(180) 20.1.2013
(210) 95-2003
(220) 20.1.2003
(442) 3.2.2004
(732) TONAK a. s., Zborovská č. p. 823, 741 11 Nový Jičín, CZ;
(740) Kajabová Monika, JUDr., Bratislava, SK;

---

(111) 206019
(151) 6.5.2004
(180) 20.1.2013
(210) 96-2003
(220) 20.1.2003
(442) 3.2.2004
(732) TONAK a. s., Zborovská č. p. 823, 741 11 Nový Jičín, CZ;
(740) Kajabová Monika, JUDr., Bratislava, SK;

---

(111) 206020
(151) 6.5.2004
(180) 27.1.2013
(210) 154-2003
(220) 27.1.2003
(442) 3.2.2004
(732) Pavlína Bomsdorfová - Bostim plus, Kettnerova 2048/28, 155 00 Praha, CZ;
(740) Mešková Viera, Ing., Bratislava, SK;

---

(111) 206021
(151) 6.5.2004
(180) 31.1.2013
(210) 202-2003
(220) 31.1.2003
(442) 3.2.2004
(732) TYPOLINE, spol. s r. o., Sasinkova 1, 908 51 Holíč, SK;
(740) Holakovský Štefan, Ing., Bratislava, SK;

---

(111) 206022
(151) 6.5.2004
(180) 31.1.2013
(210) 204-2003
(220) 31.1.2003
(442) 3.2.2004
(732) TYPOLINE, spol. s r. o., Sasinkova 1, 908 51 Holíč, SK;
(740) Holakovský Štefan, Ing., Bratislava, SK;

---

(111) 206023
(151) 6.5.2004
(180) 31.1.2013
(210) 212-2003
(220) 31.1.2003
(442) 3.2.2004
(732) Rómska tlačová agentúra, Južná trieda 2/A, 043 23 Košice, SK;

---

(111) 206024
(151) 6.5.2004
(180) 31.1.2013
(210) 213-2003
(220) 31.1.2003
(442) 3.2.2004
(732) Krivák Martin, JUDr., Sasinkova 9, 811 08 Bratislava, SK;

---

(111) 206025
(151) 6.5.2004
(180) 31.1.2013
(210) 214-2003
(220) 31.1.2003
(442) 3.2.2004
(732) Krivák Martin, JUDr., Sasinkova 9, 811 08 Bratislava, SK;

---

(111) 206026
(151) 6.5.2004
(180) 31.1.2013
(210) 215-2003
(220) 31.1.2003
(442) 3.2.2004
(732) Technicolor Videocassette BV, Vossembeemd 51, Helmond 5705 CL, NL;
(740) Suchoňová Katarína, JUDr., Banská Bystrica, SK;

---

(111) 206027
(151) 6.5.2004
(180) 31.1.2013
(210) 216-2003
(220) 31.1.2003
(442) 3.2.2004
(732) Isteník Miroslav, Porúbka 64, 013 11 Porúbka, okr. Žilina, SK;

---

(111) 206028
(151) 6.5.2004
(180) 31.1.2013
(210) 217-2003
(220) 31.1.2003
(442) 3.2.2004
(732) Isteník Miroslav, Porúbka 64, 013 11 Porúbka, okr. Žilina, SK;

---

(111) 206029
(151) 6.5.2004
(180) 31.1.2013
(210) 218-2003
(220) 31.1.2003
(442) 3.2.2004
(732) Isteník Miroslav, Porúbka 64, 013 11 Porúbka, okr. Žilina, SK;

---

(111) 206030
(151) 6.5.2004
(180) 31.1.2013
(210) 219-2003
(220) 31.1.2003
(442) 3.2.2004
(732) Isteník Miroslav, Porúbka 64, 013 11 Porúbka, okr. Žilina, SK;

---

(111) 206031
(151) 6.5.2004
(180) 31.1.2013
(210) 220-2003
(220) 31.1.2003
(310) 78/149320
(320) 31.7.2002
(330) US
(442) 3.2.2004
(732) Alticor Inc., 7575 Fulton Street East, Ada, Michigan 49355, US;
(740) Tomeš Pavol, Ing., Bratislava, SK;

---

(111) 206032
(151) 6.5.2004
(180) 31.1.2013
(210) 221-2003
(220) 31.1.2003
(442) 3.2.2004
(732) IVAX Pharmaceuticals s. r. o., Ostravská 29, 747 70 Opava - Komárov, CZ;
(740) ROTT, RŮŽIČKA & GUTTMANN, v. o. s., Bratislava, SK;

---

(111) 206033
(151) 6.5.2004
(180) 31.1.2013
(210) 222-2003
(220) 31.1.2003
(442) 3.2.2004
(732) IVAX Pharmaceuticals s. r. o., Ostravská 29, 747 70 Opava - Komárov, CZ;
(740) ROTT, RŮŽIČKA & GUTTMANN, v. o. s., Bratislava, SK;

---

(111) 206034
(151) 6.5.2004
(180) 3.2.2013
(210) 224-2003
(220) 3.2.2003
(442) 3.2.2004
(732) Esprit International, a California Limited Partnership, 1370 Broadway, New York, New York, US;
(740) Žovicová Viera, Mgr., Bratislava, SK;

---

(111) 206035
(151) 6.5.2004
(180) 6.2.2013
(210) 270-2003
(220) 6.2.2003
(442) 3.2.2004
(732) HYPO, s. r. o., Tolstého 5, 010 01 Žilina, SK;

---

(111) 206036
(151) 6.5.2004
(180) 6.2.2013
(210) 271-2003
(220) 6.2.2003
(442) 3.2.2004
(732) Bristol - Myers Squibb Company, 345 Park Avenue, New York, NY 10154, US;
(740) Brichtová Tatiana, JUDr., Bratislava, SK;

---

(111) 206037
(151) 6.5.2004
(180) 6.2.2013
(210) 272-2003
(220) 6.2.2003
(442) 3.2.2004
(732) Bristol - Myers Squibb Company, 345 Park Avenue, New York, NY 10154, US;
(740) Brichtová Tatiana, JUDr., Bratislava, SK;

---

(111) 206038
(151) 6.5.2004
(180) 21.2.2013
(210) 422-2003
(220) 21.2.2003
(310) 2.503.727
(320) 30.8.2002
(330) ES
(442) 3.2.2004
(732) AFFINITY PETCARE, S.A., Ronda General Mitre, 149.2°, 08022 Barcelona, ES;
(740) Tomeš Pavol, Ing., Bratislava, SK;

---

(111) 206039
(151) 6.5.2004
(180) 25.2.2013
(210) 446-2003
(220) 25.2.2003
(442) 3.2.2004
(732) PAMAX plus spol. s r. o., Nemocničná 1945/27, 026 01 Dolný Kubín, SK;

---

(111) 206040
(151) 6.5.2004
(180) 7.3.2013
(210) 558-2003
(220) 7.3.2003
(442) 3.2.2004
(732) ImClone Systems Incorporated, 180 Varick Street, 6th Floor, New York, New York 10014, US;
(740) Bušová Eva, JUDr., Bratislava, SK;

---

(111) 206041
(151) 6.5.2004
(180) 7.3.2013
(210) 559-2003
(220) 7.3.2003
(442) 3.2.2004
(732) ImClone Systems Incorporated, 180 Varick Street, 6th Floor, New York, New York 10014, US;
(740) Bušová Eva, JUDr., Bratislava, SK;

---

(111) 206042
(151) 6.5.2004
(180) 7.3.2013
(210) 561-2003
(220) 7.3.2003
(442) 3.2.2004
(732) PepsiCo, Inc., 700 Anderson Hill Road, Purchase, New York 10577, US;
(740) Bezák Marián, Ing., Bratislava, SK;

---

(111) 206043
(151) 6.5.2004
(180) 7.3.2013
(210) 562-2003
(220) 7.3.2003
(442) 3.2.2004
(732) PepsiCo, Inc., 700 Anderson Hill Road, Purchase, New York 10577, US;
(740) Bezák Marián, Ing., Bratislava, SK;

---

(111) 206044
(151) 6.5.2004
(180) 7.3.2013
(210) 563-2003
(220) 7.3.2003
(442) 3.2.2004
(732) PepsiCo, Inc., 700 Anderson Hill Road, Purchase, New York 10577, US;
(740) Bezák Marián, Ing., Bratislava, SK;

---

(111) 206045
(151) 6.5.2004
(180) 7.3.2013
(210) 564-2003
(220) 7.3.2003
(442) 3.2.2004
(732) PepsiCo, Inc., 700 Anderson Hill Road, Purchase, New York 10577, US;
(740) Bezák Marián, Ing., Bratislava, SK;

---

(111) 206046
(151) 6.5.2004
(180) 7.3.2013
(210) 565-2003
(220) 7.3.2003
(442) 3.2.2004
(732) Japan Tobacco Inc., 2-2-1 Toranomon, Minato-ku, Tokyo, JP;
(740) Bezák Marián, Ing., Bratislava, SK;

---

(111) 206047
(151) 6.5.2004
(180) 7.3.2013
(210) 569-2003
(220) 7.3.2003
(442) 3.2.2004
(732) Friesland Slovensko, s. r. o., Cabajská 10, 950 22 Nitra, SK;
(740) Máčajová Mária, Ing., Nitra, SK;

---

(111) 206048
(151) 6.5.2004
(180) 7.3.2013
(210) 570-2003
(220) 7.3.2003
(442) 3.2.2004
(732) Friesland Slovensko, s. r. o., Cabajská 10, 950 22 Nitra, SK;
(740) Máčajová Mária, Ing., Nitra, SK;

---

(111) 206049
(151) 6.5.2004
(180) 7.3.2013
(210) 571-2003
(220) 7.3.2003
(442) 3.2.2004
(732) AQUASYSTEM, s. r. o., Brestová 1, 821 02 Bratislava, SK;
(740) Bachratá Magdaléna, Mgr., Bratislava, SK;

---

(111) 206050
(151) 6.5.2004
(180) 10.3.2013
(210) 584-2003
(220) 10.3.2003
(442) 3.2.2004
(732) Marcin Artur Koczotowski - NBB Lingerie, Stará Vajnorská 17, 831 04 Bratislava , SK;
(740) Juran Svetozár, JUDr., Bratislava, SK;

---

(111) 206051
(151) 6.5.2004
(180) 10.3.2013
(210) 585-2003
(220) 10.3.2003
(442) 3.2.2004
(732) VÍKEND, s. r. o., Hlavná 223/190, 900 23 Viničné, SK;
(740) Porubčan Róbert, Ing., Ivanka pri Dunaji, SK;

---

(111) 206052
(151) 6.5.2004
(180) 10.3.2013
(210) 588-2003
(220) 10.3.2003
(442) 3.2.2004
(732) UNIMART, spol. s r. o., Kolónia Hviezda 5369, 036 08 Martin, SK;
(740) Holoubková Mária, Ing., Bratislava, SK;

---

(111) 206053
(151) 6.5.2004
(180) 11.3.2013
(210) 595-2003
(220) 11.3.2003
(442) 3.2.2004
(732) ASTRAIA, s. r. o., Mostná 13, 949 01 Nitra, SK;
(740) ROTT, RŮŽIČKA & GUTTMANN, v. o. s., Bratislava, SK;

---

(111) 206054
(151) 6.5.2004
(180) 11.3.2013
(210) 596-2003
(220) 11.3.2003
(442) 3.2.2004
(732) ASTRAIA, s. r. o., Mostná 13, 949 01 Nitra, SK;
(740) ROTT, RŮŽIČKA & GUTTMANN, v. o. s., Bratislava, SK;

---

(111) 206055
(151) 6.5.2004
(180) 11.3.2013
(210) 597-2003
(220) 11.3.2003
(442) 3.2.2004
(732) Maxtor Corporation, 500 McCarthy Boulevard, Milpitas, California 95035, US;
(740) Čechvalová Dagmar, Bratislava, SK;

---

(111) 206056
(151) 6.5.2004
(180) 12.3.2013
(210) 598-2003
(220) 12.3.2003
(442) 3.2.2004
(732) Roman Cerulík - K CERO, Štefánikova 59, 949 01 Nitra, SK;

---

(111) 206057
(151) 6.5.2004
(180) 12.3.2013
(210) 599-2003
(220) 12.3.2003
(442) 3.2.2004
(732) DaimlerChrysler Corporation, 1000 Chrysler Drive, Auburn Hills, Michigan 48326, US;
(740) Guniš Jaroslav, Mgr., Bratislava, SK;

---

(111) 206058
(151) 6.5.2004
(180) 12.3.2013
(210) 613-2003
(220) 12.3.2003
(442) 3.2.2004
(732) TIPOS, a. s., Brečtanova 1, 830 07 Bratislava, SK;
(740) Litváková Edita, Ing., Bratislava, SK;

---

(111) 206059
(151) 6.5.2004
(180) 12.3.2013
(210) 615-2003
(220) 12.3.2003
(442) 3.2.2004
(732) TIPOS, a. s., Brečtanova 1, 830 07 Bratislava, SK;
(740) Litváková Edita, Ing., Bratislava, SK;

---

(111) 206060
(151) 6.5.2004
(180) 12.3.2013
(210) 616-2003
(220) 12.3.2003
(442) 3.2.2004
(732) TIPOS, a. s., Brečtanova 1, 830 07 Bratislava, SK;
(740) Litváková Edita, Ing., Bratislava, SK;

---

(111) 206061
(151) 6.5.2004
(180) 12.3.2013
(210) 617-2003
(220) 12.3.2003
(442) 3.2.2004
(732) TIPOS, a. s., Brečtanova 1, 830 07 Bratislava, SK;
(740) Litváková Edita, Ing., Bratislava, SK;

---

(111) 206062
(151) 6.5.2004
(180) 12.3.2013
(210) 621-2003
(220) 12.3.2003
(442) 3.2.2004
(732) HAMÉ, a. s., Babice č. 572, 687 03 Babice, CZ;
(740) Kajabová Monika, JUDr., Bratislava, SK;

---

(111) 206063
(151) 6.5.2004
(180) 12.3.2013
(210) 624-2003
(220) 12.3.2003
(442) 3.2.2004
(732) VIA CARPATHIA, s. r. o., Partizánska cesta 64, 974 01 Banská Bystrica, SK;

---

(111) 206064
(151) 6.5.2004
(180) 13.3.2013
(210) 627-2003
(220) 13.3.2003
(442) 3.2.2004
(732) VINA CONCHA Y TORO S. A., Nueva Tajamar 481, Torre Norte, Piso 15, Las Condes, Santiago, CL;
(740) Bušová Eva, JUDr., Bratislava, SK;

---

(111) 206065
(151) 6.5.2004
(180) 13.3.2013
(210) 633-2003
(220) 13.3.2003
(442) 3.2.2004
(732) CHIRANA-DENTAL, s. r. o., Vrbovská 17, 921 01 Piešťany, SK;

---

(111) 206066
(151) 6.5.2004
(180) 13.3.2013
(210) 634-2003
(220) 13.3.2003
(442) 3.2.2004
(732) CHIRANA-DENTAL, s. r. o., Vrbovská 17, 921 01 Piešťany, SK;

---

(111) 206067
(151) 6.5.2004
(180) 13.3.2013
(210) 635-2003
(220) 13.3.2003
(442) 3.2.2004
(732) TYPOLINE, spol. s r. o., Sasinkova 1, 908 51 Holíč, SK;
(740) Holakovský Štefan, Ing., Bratislava, SK;

---

(111) 206068
(151) 6.5.2004
(180) 13.3.2013
(210) 636-2003
(220) 13.3.2003
(442) 3.2.2004
(732) BONGRAIN S. A., 42 rue Rieussec, 78 220 Viroflay, FR;
(740) Stavrovský Peter, JUDr., Bratislava, SK;

---

(111) 206069
(151) 6.5.2004
(180) 13.3.2013
(210) 637-2003
(220) 13.3.2003
(442) 3.2.2004
(732) Velička Rostislav, Ing., Náves Svobody 17, 783 71 Olomouc - Holice, CZ;
(740) Labudík Miroslav, Ing., Kysucké Nové Mesto, SK;

---

(111) 206070
(151) 6.5.2004
(180) 18.3.2013
(210) 673-2003
(220) 18.3.2003
(442) 3.2.2004
(732) Lisý Milan, ÁRON, T. Vansovej 12, 031 01 Liptovský Mikuláš, SK;

---

(111) 206071
(151) 6.5.2004
(180) 18.3.2013
(210) 674-2003
(220) 18.3.2003
(442) 3.2.2004
(732) OLD HEROLD, s. r. o., Bratislavská 36, 911 74 Trenčín, SK;

---

(111) 206073
(151) 6.5.2004
(180) 19.3.2013
(210) 691-2003
(220) 19.3.2003
(442) 3.2.2004
(732) BELLAMED, s. r. o., B. Němcovej 5, 977 01 Brezno, SK;
(740) Litváková Edita, Ing., Bratislava, SK;

---

(111) 206074
(151) 6.5.2004
(180) 19.3.2013
(210) 695-2003
(220) 19.3.2003
(442) 3.2.2004
(732) PICCOLLO spol. s r. o., Na Podkovce 10, 140 00 Praha 2, CZ;
(740) ROTT, RŮŽIČKA & GUTTMANN, v. o. s., Bratislava, SK;

---

(111) 206075
(151) 6.5.2004
(180) 19.3.2013
(210) 696-2003
(220) 19.3.2003
(442) 3.2.2004
(732) PICCOLLO spol. s r. o., Na Podkovce 10, 140 00 Praha 2, CZ;
(740) ROTT, RŮŽIČKA & GUTTMANN, v. o. s., Bratislava, SK;

---

(111) 206076
(151) 6.5.2004
(180) 19.3.2013
(210) 697-2003
(220) 19.3.2003
(442) 3.2.2004
(732) MUSIC BOX, s. r. o., Vajanského 58, 921 01 Piešťany, SK;
(740) Harvan Ladislav, Ing., Bratislava, SK;

---

(111) 206077
(151) 6.5.2004
(180) 20.3.2013
(210) 698-2003
(220) 20.3.2003
(442) 3.2.2004
(732) Chiron S. p. A., Via Fiorentina, 1, 531 00 Siena, IT;
(740) Bachratá Magdaléna, Mgr., Bratislava, SK;

---

(111) 206078
(151) 6.5.2004
(180) 20.3.2013
(210) 699-2003
(220) 20.3.2003
(442) 3.2.2004
(732) Koctúrová Terézia, Selčianska cesta 15, 976 11 Selce, SK;
(740) Bachratá Magdaléna, Mgr., Bratislava, SK;

---

(111) 206079
(151) 6.5.2004
(180) 20.3.2013
(210) 700-2003
(220) 20.3.2003
(442) 3.2.2004
(732) Belička Ivan, Ing., Banská Bystrica, SK;

---

(111) 206080
(151) 6.5.2004
(180) 10.4.2013
(210) 916-2003
(220) 10.4.2003
(442) 3.2.2004
(732) IDONA, spol. s r. o., Trenčianska cesta 58, 957 01 Bánovce nad Bebravou, SK;
(740) Holoubková Mária, Ing., Bratislava, SK;

---

(111) 206081
(151) 6.5.2004
(180) 10.4.2013
(210) 917-2003
(220) 10.4.2003
(442) 3.2.2004
(732) BARTOŇ Milan, Matěje z Janova 85/19, 772 00 Olomouc - Bělidla, CZ;
(740) Labudík Miroslav, Ing., Kysucké Nové Mesto, SK;

---

(111) 206082
(151) 6.5.2004
(180) 10.4.2013
(210) 919-2003
(220) 10.4.2003
(442) 3.2.2004
(732) MINERÁL THERMA, s. r. o., Horská 32, 034 01 Ružomberok, SK;
(740) Hojčuš Peter, Ing., Bratislava, SK;

---

(111) 206083
(151) 6.5.2004
(180) 10.4.2013
(210) 923-2003
(220) 10.4.2003
(442) 3.2.2004
(732) DEXIA CREDIT LOCAL, a French Societé Anonyme, 7/11, Quai André Citroën, 75901 Paris Cedex 15, FR;
(740) Čechvalová Dagmar, Bratislava, SK;

---

(111) 206084
(151) 6.5.2004
(180) 11.4.2013
(210) 929-2003
(220) 11.4.2003
(442) 3.2.2004
(732) FAJNE, spol. s r. o., Topoľová 1/19, 935 21 Tlmače, SK;
(740) Bachratá Magdaléna, Mgr., Bratislava, SK;

---

(111) 206085
(151) 6.5.2004
(180) 11.4.2013
(210) 930-2003
(220) 11.4.2003
(442) 3.2.2004
(732) FAJNE, spol. s r. o., Topoľová 1/19, 935 21 Tlmače, SK;
(740) Bachratá Magdaléna, Mgr., Bratislava, SK;

---

(111) 206086
(151) 6.5.2004
(180) 14.4.2013
(210) 938-2003
(220) 14.4.2003
(442) 3.2.2004
(732) TV plus, v. o. s., Veľkonecpalská 17, 971 01 Prievidza, SK;

---

(111) 206087
(151) 6.5.2004
(180) 15.4.2013
(210) 947-2003
(220) 15.4.2003
(442) 3.2.2004
(732) QUERCUS, s. r. o., Fiľakovská cesta 290, 984 01 Lučenec, SK;

---

(111) 206088
(151) 6.5.2004
(180) 16.4.2013
(210) 951-2003
(220) 16.4.2003
(442) 3.2.2004
(732) Bayer Aktiengesellschaft, D-51368 Leverkusen, DE;
(740) ROTT, RŮŽIČKA & GUTTMANN, v. o. s., Bratislava, SK;

---

(111) 206089
(151) 6.5.2004
(180) 16.4.2013
(210) 952-2003
(220) 16.4.2003
(442) 3.2.2004
(732) GR. SARANTIS INDUSTRIAL AND COMMERCIAL COMPANY OF COSMETICS S. A., 26, Amarousiou-Halandriou str., 151 25 Marousi-Athens, GR;
(740) ROTT, RŮŽIČKA & GUTTMANN, v. o. s., Bratislava, SK;

---

(111) 206090
(151) 6.5.2004
(180) 16.4.2013
(210) 958-2003
(220) 16.4.2003
(442) 3.2.2004
(732) Provident Financial plc, Colannade, Sunbridge Road, Bradford, BD1 2LQ, GB;
(740) Fajnorová Mária, Ing., Bratislava, SK;

---

(111) 206091
(151) 6.5.2004
(180) 16.4.2013
(210) 959-2003
(220) 16.4.2003
(442) 3.2.2004
(732) Provident Financial plc, Colannade, Sunbridge Road, Bradford, BD1 2LQ, GB;
(740) Fajnorová Mária, Ing., Bratislava, SK;

---

(111) 206092
(151) 6.5.2004
(180) 16.4.2013
(210) 960-2003
(220) 16.4.2003
(442) 3.2.2004
(732) Wyeth, Five Giralda Farms, Madison, New Jersey 07940-0874, US;
(740) Fajnorová Mária, Ing., Bratislava, SK;

---

(111) 206093
(151) 6.5.2004
(180) 16.4.2013
(210) 961-2003
(220) 16.4.2003
(442) 3.2.2004
(732) IVAX Pharmaceuticals s. r. o., Ostravská 29, 747 70 Opava - Komárov, CZ;
(740) ROTT, RŮŽIČKA & GUTTMANN, v. o. s., Bratislava, SK;

---

(111) 206094
(151) 6.5.2004
(180) 16.4.2013
(210) 968-2003
(220) 16.4.2003
(442) 3.2.2004
(732) TESCO STORES SR, a. s., Kamenné námestie 1/A, 815 61 Bratislava, SK;

---

(111) 206095
(151) 6.5.2004
(180) 16.4.2013
(210) 971-2003
(220) 16.4.2003
(442) 3.2.2004
(732) Pfizer Products Inc., Eastern Point Road, Groton, Connecticut 06340, US;
(740) Bušová Eva, JUDr., Bratislava, SK;

---

(111) 206096
(151) 6.5.2004
(180) 16.4.2013
(210) 972-2003
(220) 16.4.2003
(310) 2313439
(320) 17.10.2002
(330) GB
(442) 3.2.2004
(732) Pfizer Products Inc., Eastern Point Road, Groton, Connecticut 06340, US;
(740) Bušová Eva, JUDr., Bratislava, SK;

---

(111) 206097
(151) 6.5.2004
(180) 16.4.2013
(210) 974-2003
(220) 16.4.2003
(442) 3.2.2004
(732) ZEMPMILK, a. s., Lastomírska 1, 071 01 Michalovce, SK;
(740) Knopp Juraj, Ing., CSc., Bratislava, SK;

---

(111) 206098
(151) 6.5.2004
(180) 17.4.2013
(210) 980-2003
(220) 17.4.2003
(442) 3.2.2004
(732) FIGURELLA, s. r. o., Gorkého 130/6, 811 02 Bratislava, SK;
(740) Dolanská Elena, RNDr., Bratislava, SK;

---

(111) 206099
(151) 6.5.2004
(180) 17.4.2013
(210) 981-2003
(220) 17.4.2003
(442) 3.2.2004
(732) BONGRAIN S. A., 42 rue Rieussec, 78 220 Viroflay, FR;
(740) Stavrovský Peter, JUDr., Bratislava, SK;

---

(111) 206100
(151) 6.5.2004
(180) 17.4.2013
(210) 982-2003
(220) 17.4.2003
(442) 3.2.2004
(732) BONGRAIN S. A., 42 rue Rieussec, 78 220 Viroflay, FR;
(740) Stavrovský Peter, JUDr., Bratislava, SK;

---

(111) 206101
(151) 6.5.2004
(180) 17.4.2013
(210) 983-2003
(220) 17.4.2003
(442) 3.2.2004
(732) STAVEX IPS, s. r. o., Ihrisková 16, 831 06 Bratislava, SK;

---

(111) 206102
(151) 6.5.2004
(180) 17.4.2013
(210) 986-2003
(220) 17.4.2003
(442) 3.2.2004
(732) Friesland Slovensko, s. r. o., Cabajská 10, 950 22 Nitra, SK;
(740) Máčajová Mária, Ing., Nitra, SK;

---

(111) 206103
(151) 7.5.2004
(180) 11.5.2011
(210) 1430-2001
(220) 11.5.2001
(310) 0977806
(320) 24.11.2000
(330) BX
(442) 3.2.2004
(732) Accenture Global Services GmbH, Pestalozzistrasse 2, 8201 Schaffhausen, CH;
(740) Bušová Eva, JUDr., Bratislava, SK;

---

(111) 206105
(151) 7.5.2004
(180) 26.2.2012
(210) 549-2002
(220) 26.2.2002
(442) 3.2.2004
(732) DART INDUSTRIES INC., Delaware Corporation, 14901 S. Orange Blossom Trail, Orlando, Florida 32837, US;
(740) Guniš Jaroslav, Mgr., Bratislava, SK;

---

(111) 206106
(151) 7.5.2004
(180) 8.4.2012
(210) 964-2002
(220) 8.4.2002
(442) 3.2.2004
(732) PACKAWAY, s. r. o., Novohorská 18, 831 06 Bratislava, SK;
(740) Holoubková Mária, Ing., Bratislava, SK;

---

(111) 206107
(151) 7.5.2004
(180) 3.5.2012
(210) 1335-2002
(220) 3.5.2002
(442) 3.2.2004
(732) Investičná a Dôchodková, správ. spol., a. s., Rajská 15, 811 08 Bratislava, SK;
(740) Neuschl Vladimír, Mgr. Ing., Bratislava, SK;

---

(111) 206108
(151) 7.5.2004
(180) 3.5.2012
(210) 1336-2002
(220) 3.5.2002
(442) 3.2.2004
(732) Investičná a Dôchodková, správ. spol., a. s., Rajská 15, 811 08 Bratislava, SK;
(740) Neuschl Vladimír, Mgr. Ing., Bratislava, SK;

---

(111) 206109
(151) 7.5.2004
(180) 3.5.2012
(210) 1337-2002
(220) 3.5.2002
(442) 3.2.2004
(732) Investičná a Dôchodková, správ. spol., a. s., Rajská 15, 811 08 Bratislava, SK;
(740) Neuschl Vladimír, Mgr. Ing., Bratislava, SK;

---

(111) 206110
(151) 7.5.2004
(180) 3.5.2012
(210) 1338-2002
(220) 3.5.2002
(442) 3.2.2004
(732) Investičná a Dôchodková, správ. spol., a. s., Rajská 15, 811 08 Bratislava, SK;
(740) Neuschl Vladimír, Mgr. Ing., Bratislava, SK;

---

(111) 206111
(151) 7.5.2004
(180) 3.5.2012
(210) 1339-2002
(220) 3.5.2002
(442) 3.2.2004
(732) Investičná a Dôchodková, správ. spol., a. s., Rajská 15, 811 08 Bratislava, SK;
(740) Neuschl Vladimír, Mgr. Ing., Bratislava, SK;

---

(111) 206112
(151) 7.5.2004
(180) 3.5.2012
(210) 1341-2002
(220) 3.5.2002
(442) 3.2.2004
(732) Hetmerová Ingrid, Ing., Ing. Ingrid Hetmerová Jazyková škola COLLEGE, Piaristická 2, 949 01 Nitra, SK;

---

(111) 206113
(151) 7.5.2004
(180) 6.5.2012
(210) 1346-2002
(220) 6.5.2002
(442) 3.2.2004
(732) Jack Daniel's Properties, Inc., 4040 Civic Center Drive, Suite 528, San Rafael, CA 94903, US;
(740) Bezák Marián, Ing., Bratislava, SK;

---

(111) 206114
(151) 7.5.2004
(180) 28.5.2012
(210) 1594-2002
(220) 28.5.2002
(442) 3.2.2004
(732) TEGOLA Slovakia, spol. s r. o., Vajnorská 85, 831 03 Bratislava, SK;

---

(111) 206115
(151) 7.5.2004
(180) 28.5.2012
(210) 1595-2002
(220) 28.5.2002
(442) 3.2.2004
(732) TEGOLA Slovakia, spol. s r. o., Vajnorská 85, 831 03 Bratislava, SK;

---

(111) 206116
(151) 7.5.2004
(180) 28.5.2012
(210) 1596-2002
(220) 28.5.2002
(442) 3.2.2004
(732) TEGOLA Slovakia, spol. s r. o., Vajnorská 85, 831 03 Bratislava, SK;

---

(111) 206117
(151) 7.5.2004
(180) 3.6.2012
(210) 1675-2002
(220) 3.6.2002
(442) 3.2.2004
(732) B & K - SK spol. s r. o., Kukučínova 207/24, 017 01 Považská Bystrica, SK;
(740) Budaj Miroslav, JUDr., Bratislava, SK;

---

(111) 206118
(151) 7.5.2004
(180) 26.6.2012
(210) 1888-2002
(220) 26.6.2002
(442) 3.2.2004
(732) Ambos Slovakia, s. r. o., Šurianska cesta 62, 940 01 Nové Zámky, SK;

---

(111) 206119
(151) 7.5.2004
(180) 26.6.2012
(210) 1889-2002
(220) 26.6.2002
(442) 3.2.2004
(732) Ambos Slovakia, s. r. o., Šurianska cesta 62, 940 01 Nové Zámky, SK;

---

(111) 206120
(151) 7.5.2004
(180) 15.7.2012
(210) 2075-2002
(220) 15.7.2002
(310) 179391
(320) 29.4.2002
(330) CZ
(442) 3.2.2004
(732) AGENTURA FENIX s. r. o., U Chaloupek 13, 182 00 Praha 8 - Ďáblice, CZ;
(740) Kováčik Štefan, Ing., Bratislava, SK;

---

(111) 206121
(151) 7.5.2004
(180) 6.8.2012
(210) 2279-2002
(220) 6.8.2002
(310) 180522
(320) 6.6.2002
(330) CZ
(442) 3.2.2004
(732) Northern Technologies International Corporation (NTI), North Highway 49, 6680 Lino Lakes, Minnesota, US;
(740) Beleščák Ladislav, Ing., Piešťany, SK;

---

(111) 206122
(151) 7.5.2004
(180) 28.8.2012
(210) 2496-2002
(220) 28.8.2002
(442) 3.2.2004
(732) Termobetón s. r. o., Horné Orechové 25, 911 05 Trenčín, SK;
(740) Voleková Eva, Ing., Bratislava, SK;

---

(111) 206123
(151) 7.5.2004
(180) 9.9.2012
(210) 2581-2002
(220) 9.9.2002
(442) 3.2.2004
(732) STYL, družstvo pro chemickou výrobu, Ohradní 30, 145 09 Praha, CZ;
(740) Beleščák Ladislav, Ing., Piešťany, SK;

---

(111) 206124
(151) 7.5.2004
(180) 9.9.2012
(210) 2582-2002
(220) 9.9.2002
(442) 3.2.2004
(732) STYL, družstvo pro chemickou výrobu, Ohradní 30, 145 09 Praha, CZ;
(740) Beleščák Ladislav, Ing., Piešťany, SK;

---

(111) 206125
(151) 7.5.2004
(180) 9.9.2012
(210) 2583-2002
(220) 9.9.2002
(442) 3.2.2004
(732) VALLECO, spol. s r. o., Jasenice 1253, 755 01 Vsetín, CZ;
(740) Beleščák Ladislav, Ing., Piešťany, SK;

---

(111) 206126
(151) 7.5.2004
(180) 9.9.2012
(210) 2584-2002
(220) 9.9.2002
(442) 3.2.2004
(732) VALLECO, spol. s r. o., Jasenice 1253, 755 01 Vsetín, CZ;
(740) Beleščák Ladislav, Ing., Piešťany, SK;

---

(111) 206127
(151) 7.5.2004
(180) 9.9.2012
(210) 2585-2002
(220) 9.9.2002
(442) 3.2.2004
(732) VALLECO, spol. s r. o., Jasenice 1253, 755 01 Vsetín, CZ;
(740) Beleščák Ladislav, Ing., Piešťany, SK;

---

(111) 206128
(151) 7.5.2004
(180) 9.9.2012
(210) 2586-2002
(220) 9.9.2002
(442) 3.2.2004
(732) VALLECO, spol. s r. o., Jasenice 1253, 755 01 Vsetín, CZ;
(740) Beleščák Ladislav, Ing., Piešťany, SK;

---

(111) 206129
(151) 7.5.2004
(180) 9.9.2012
(210) 2587-2002
(220) 9.9.2002
(442) 3.2.2004
(732) VALLECO, spol. s r. o., Jasenice 1253, 755 01 Vsetín, CZ;
(740) Beleščák Ladislav, Ing., Piešťany, SK;

---

(111) 206130
(151) 7.5.2004
(180) 10.9.2012
(210) 2600-2002
(220) 10.9.2002
(442) 3.2.2004
(732) CHOCOLAND s. r. o., Plzeňská 216, 267 01 Králův Dvůr, CZ;
(740) Mešková Viera, Ing., Bratislava, SK;

---

(111) 206131
(151) 7.5.2004
(180) 11.9.2012
(210) 2611-2002
(220) 11.9.2002
(442) 3.2.2004
(732) Sordeľ Márius, DURCH, Jánošíková 20, 940 01 Nové Zámky, SK;

---

(111) 206132
(151) 7.5.2004
(180) 11.9.2012
(210) 2616-2002
(220) 11.9.2002
(442) 3.2.2004
(732) J. SEIDL a spol., s. r. o., Husova 125, 544 01 Dvůr Králové nad Labem, CZ;
(740) Hojčuš Peter, Ing., Bratislava, SK;

---

(111) 206133
(151) 7.5.2004
(180) 27.9.2012
(210) 2739-2002
(220) 27.9.2002
(442) 3.2.2004
(732) Bezák Miroslav, KAPPA, Narcisová 44, 821 01 Bratislava, SK;
(740) Holoubková Mária, Ing., Bratislava, SK;

---

(111) 206134
(151) 7.5.2004
(180) 10.10.2012
(210) 2885-2002
(220) 10.10.2002
(442) 3.2.2004
(732) Knorr-Naehrmittel Aktiengesellschaft, Bahnhofstrasse 19, 8240 Thayngen, CH;
(740) Fajnorová Mária, Ing., Bratislava, SK;

---

(111) 206135
(151) 7.5.2004
(180) 10.10.2012
(210) 2886-2002
(220) 10.10.2002
(442) 3.2.2004
(732) Knorr-Naehrmittel Aktiengesellschaft, Bahnhofstrasse 19, 8240 Thayngen, CH;
(740) Fajnorová Mária, Ing., Bratislava, SK;

---

(111) 206136
(151) 7.5.2004
(180) 10.10.2012
(210) 2887-2002
(220) 10.10.2002
(442) 3.2.2004
(732) Knorr-Naehrmittel Aktiengesellschaft, Bahnhofstrasse 19, 8240 Thayngen, CH;
(740) Fajnorová Mária, Ing., Bratislava, SK;

---

(111) 206137
(151) 7.5.2004
(180) 5.11.2012
(210) 3169-2002
(220) 5.11.2002
(442) 3.2.2004
(732) BAJKONUR s. r. o., Palkovičova 15, 821 08 Bratislava, SK;
(740) Holakovský Štefan, Ing., Bratislava, SK;

---

(111) 206138
(151) 7.5.2004
(180) 12.11.2012
(210) 3231-2002
(220) 12.11.2002
(442) 3.2.2004
(732) Černý Martin, Krhanická 716, 140 00 Praha, CZ;
(740) Kastler Anton, Bratislava, SK;

---

(111) 206139
(151) 7.5.2004
(180) 14.11.2012
(210) 3256-2002
(220) 14.11.2002
(442) 3.2.2004
(732) SHIMANO INC., 77, Oimatsu-Cho, 3-Cho, Sakai, Osaka, JP;
(740) Fajnorová Mária, Ing., Bratislava, SK;

---

(111) 206140
(151) 7.5.2004
(180) 14.11.2012
(210) 3257-2002
(220) 14.11.2002
(442) 3.2.2004
(732) SHIMANO INC., 77, Oimatsu-Cho, 3-Cho, Sakai, Osaka, JP;
(740) Fajnorová Mária, Ing., Bratislava, SK;

---

(111) 206141
(151) 7.5.2004
(180) 26.11.2012
(210) 3408-2002
(220) 26.11.2002
(442) 3.2.2004
(732) Vydavateľstvo časopisov a novín, s. r. o., Prievozská 14, 821 09 Bratislava, SK;

---

(111) 206142
(151) 7.5.2004
(180) 26.11.2012
(210) 3409-2002
(220) 26.11.2002
(442) 3.2.2004
(732) Vydavateľstvo časopisov a novín, s. r. o., Prievozská 14, 821 09 Bratislava, SK;

---

(111) 206143
(151) 7.5.2004
(180) 26.11.2012
(210) 3410-2002
(220) 26.11.2002
(442) 3.2.2004
(732) Vydavateľstvo časopisov a novín, s. r. o., Prievozská 14, 821 09 Bratislava, SK;

---

(111) 206144
(151) 7.5.2004
(180) 26.11.2012
(210) 3411-2002
(220) 26.11.2002
(442) 3.2.2004
(732) Vydavateľstvo časopisov a novín, s. r. o., Prievozská 14, 821 09 Bratislava, SK;

---

(111) 206145
(151) 7.5.2004
(180) 18.12.2012
(210) 3722-2002
(220) 18.12.2002
(442) 3.2.2004
(732) Demín Dušan, Ing., Demín - Twin, Novozámocká 47, 942 01 Šurany, SK;

---

(111) 206146
(151) 7.5.2004
(180) 18.12.2012
(210) 3723-2002
(220) 18.12.2002
(442) 3.2.2004
(732) Demín Dušan, Ing., Demín - Twin, Novozámocká 47, 942 01 Šurany, SK;

---

(111) 206147
(151) 7.5.2004
(180) 10.1.2013
(210) 26-2003
(220) 10.1.2003
(442) 3.2.2004
(732) Kolár Mário, Zvončín č. 205, 919 01 Zvončín, SK;
(740) Belička Ivan, Ing., Banská Bystrica, SK;

---

(111) 206148
(151) 7.5.2004
(180) 10.1.2013
(210) 30-2003
(220) 10.1.2003
(442) 3.2.2004
(732) Vitis trade, s. r. o., Sásovská cesta 41, 974 01 Banská Bystrica, SK;

---

(111) 206149
(151) 7.5.2004
(180) 13.1.2013
(210) 36-2003
(220) 13.1.2003
(442) 3.2.2004
(732) VALTECH TORS, v. o. s., Dolní Bojanovice 852, 696 17 Dolní Bojanovice, CZ;
(740) Hojčuš Peter, Ing., Bratislava, SK;

---

(111) 206150
(151) 7.5.2004
(180) 17.1.2013
(210) 86-2003
(220) 17.1.2003
(442) 3.2.2004
(732) Ing. Marián Vávra, MSJ FASHION, M. R. Štefánika 1666/58, 960 01 Zvolen, SK; Timo Jukka Viitala, Majavapolku 5, 613 00 Kurikka, FI;
(740) Záthurecký Eugen, JUDr., Banská Bystrica, SK;

---

(111) 206151
(151) 7.5.2004
(180) 17.1.2013
(210) 87-2003
(220) 17.1.2003
(442) 3.2.2004
(732) Ing. Marián Vávra, MSJ FASHION, M. R. Štefánika 1666/58, 960 01 Zvolen, SK; Timo Jukka Viitala, Majavapolku 5, 613 00 Kurikka, FI;
(740) Záthurecký Eugen, JUDr., Banská Bystrica, SK;

---

(111) 206152
(151) 7.5.2004
(180) 17.1.2013
(210) 88-2003
(220) 17.1.2003
(442) 3.2.2004
(732) Ing. Marián Vávra, MSJ FASHION, M. R. Štefánika 1666/58, 960 01 Zvolen, SK; Timo Jukka Viitala, Majavapolku 5, 613 00 Kurikka, FI;
(740) Záthurecký Eugen, JUDr., Banská Bystrica, SK;

---

(111) 206153
(151) 7.5.2004
(180) 20.1.2013
(210) 94-2003
(220) 20.1.2003
(442) 3.2.2004
(732) COMEXTRANS s. r. o., C I. 57/132, 018 41 Dubnica nad Váhom, SK;
(740) Mrenica Jaroslav, Ing., Púchov, SK;

---

(111) 206154
(151) 7.5.2004
(180) 20.1.2013
(210) 100-2003
(220) 20.1.2003
(442) 3.2.2004
(732) Auto Kelly, a. s., K Červenému dvoru 10, 100 00 Praha, CZ;
(740) Dudová Tatiana, Trenčín, SK;

---

(111) 206155
(151) 7.5.2004
(180) 23.1.2013
(210) 118-2003
(220) 23.1.2003
(442) 3.2.2004
(732) Deutsche Telekom AG, Friedrich - Ebert - Allee 140, 53113 Bonn, DE;
(740) Bušová Eva, JUDr., Bratislava, SK;

---

(111) 206156
(151) 7.5.2004
(180) 23.1.2013
(210) 122-2003
(220) 23.1.2003
(310) 185295
(320) 5.11.2002
(330) CZ
(442) 3.2.2004
(732) MY HOTEL s. r. o., 21. dubna 657, 691 44 Lednice na Moravě, CZ;
(740) Chmelíková Jana, RNDr., Bratislava, SK;

---

(111) 206157
(151) 7.5.2004
(180) 24.1.2013
(210) 132-2003
(220) 24.1.2003
(442) 3.2.2004
(732) Ing. Marián Vávra, MSJ FASHION, M. R. Štefánika 1666/58, 960 01 Zvolen, SK;
(740) Záthurecký Eugen, JUDr., Banská Bystrica, SK;

---

(111) 206158
(151) 7.5.2004
(180) 24.1.2013
(210) 133-2003
(220) 24.1.2003
(442) 3.2.2004
(732) Ing. Marián Vávra, MSJ FASHION, M. R. Štefánika 1666/58, 960 01 Zvolen, SK;
(740) Záthurecký Eugen, JUDr., Banská Bystrica, SK;

---

(111) 206159
(151) 7.5.2004
(180) 27.1.2013
(210) 148-2003
(220) 27.1.2003
(442) 3.2.2004
(732) Pavlína Bomsdorfová - Bostim plus, Kettnerova 2048/28, 155 00 Praha, CZ;
(740) Mešková Viera, Ing., Bratislava, SK;

---

(111) 206160
(151) 7.5.2004
(180) 27.1.2013
(210) 152-2003
(220) 27.1.2003
(442) 3.2.2004
(732) Pavlína Bomsdorfová - Bostim plus, Kettnerova 2048/28, 155 00 Praha, CZ;
(740) Mešková Viera, Ing., Bratislava, SK;

---

(111) 206161
(151) 7.5.2004
(180) 27.1.2013
(210) 153-2003
(220) 27.1.2003
(442) 3.2.2004
(732) Pavlína Bomsdorfová - Bostim plus, Kettnerova 2048/28, 155 00 Praha, CZ;
(740) Mešková Viera, Ing., Bratislava, SK;

---

(111) 206162
(151) 7.5.2004
(180) 3.2.2013
(210) 227-2003
(220) 3.2.2003
(442) 3.2.2004
(732) VÍNOPRODUKT, a. s., Bratislava, Barónka 1, 835 02 Bratislava, SK;

---

(111) 206163
(151) 7.5.2004
(180) 3.2.2013
(210) 228-2003
(220) 3.2.2003
(442) 3.2.2004
(732) ELER Cosmetics, s. r. o., Zeleneč 227, 919 21 Zeleneč, SK;
(740) Mrenica Jaroslav, Ing., Púchov, SK;

---

(111) 206164
(151) 7.5.2004
(180) 3.2.2013
(210) 230-2003
(220) 3.2.2003
(442) 3.2.2004
(732) Wm. WRIGLEY Jr. Company, 410 North Michigan Avenue, Chicago, Illinois 60611, US;
(740) Fajnorová Mária, Ing., Bratislava, SK;

---

(111) 206165
(151) 7.5.2004
(180) 3.2.2013
(210) 231-2003
(220) 3.2.2003
(442) 3.2.2004
(732) Wm. WRIGLEY Jr. Company, 410 North Michigan Avenue, Chicago, Illinois 60611, US;
(740) Fajnorová Mária, Ing., Bratislava, SK;

---

(111) 206166
(151) 7.5.2004
(180) 3.2.2013
(210) 232-2003
(220) 3.2.2003
(442) 3.2.2004
(732) Wm. WRIGLEY Jr. Company, 410 North Michigan Avenue, Chicago, Illinois 60611, US;
(740) Fajnorová Mária, Ing., Bratislava, SK;

---

(111) 206167
(151) 7.5.2004
(180) 3.2.2013
(210) 235-2003
(220) 3.2.2003
(442) 3.2.2004
(732) Koníř Jiří, Bíla 1969, 547 01 Náchod, CZ;
(740) Kubínyi Peter, Bc., Trenčín, SK;

---

(111) 206168
(151) 7.5.2004
(180) 3.2.2013
(210) 236-2003
(220) 3.2.2003
(442) 3.2.2004
(732) EBAC, spol. s r. o., Levická cesta 3, 949 01 Nitra, SK;

---

(111) 206169
(151) 7.5.2004
(180) 3.2.2013
(210) 237-2003
(220) 3.2.2003
(442) 3.2.2004
(732) EBAC, spol. s r. o., Levická cesta 3, 949 01 Nitra, SK;

---

(111) 206170
(151) 7.5.2004
(180) 4.2.2013
(210) 240-2003
(220) 4.2.2003
(310) 78/168,203
(320) 26.9.2002
(330) US
(442) 3.2.2004
(732) Diageo North America, Inc., 6 Landmark Square, Stamford, Connecticut 06901, US;
(740) Fajnorová Mária, Ing., Bratislava, SK;

---

(111) 206171
(151) 7.5.2004
(180) 4.2.2013
(210) 250-2003
(220) 4.2.2003
(442) 3.2.2004
(732) SMEAD MANUFACTURING COMPANY spoločnosť podľa zákonov št. Minnesota, 600 East Smead Boulevard, Hastings, Minnesota 55033, US;
(740) Tomeš Pavol, Ing., Bratislava, SK;

---

(111) 206172
(151) 7.5.2004
(180) 6.2.2013
(210) 268-2003
(220) 6.2.2003
(310) 78/191,415
(320) 5.12.2002
(330) US
(442) 3.2.2004
(732) Herman Miller Inc., (A corporation of the State of Michigan, USA), 855 East Main Avenue, Zeeland, Michigan 49464, US;
(740) Obertáš Július, Ing., Bratislava, SK;

---

(111) 206173
(151) 7.5.2004
(180) 6.2.2013
(210) 269-2003
(220) 6.2.2003
(442) 3.2.2004
(732) STELLA - TRADE, s. r. o., Tolstého 5, 010 01 Žilina, SK;

---

(111) 206174
(151) 7.5.2004
(180) 10.2.2013
(210) 301-2003
(220) 10.2.2003
(442) 3.2.2004
(732) FIPOZ SK s. r. o., Ventúrska 14, 811 01 Bratislava, SK;
(740) Belička Ivan, Ing., Banská Bystrica, SK;

---

(111) 206175
(151) 7.5.2004
(180) 11.2.2013
(210) 311-2003
(220) 11.2.2003
(442) 3.2.2004
(732) REMING Consult a. s., Trnavská cesta 27, 831 04 Bratislava, SK;

---

(111) 206176
(151) 7.5.2004
(180) 13.2.2013
(210) 325-2003
(220) 13.2.2003
(442) 3.2.2004
(732) KLEMBER, spol. s r. o., Nová Osada 757, 929 01 Dunajská Streda, SK;
(740) Záthurecký Eugen, JUDr., Banská Bystrica, SK;

---

(111) 206177
(151) 7.5.2004
(180) 13.2.2013
(210) 327-2003
(220) 13.2.2003
(442) 3.2.2004
(732) KOLAN, spol. s r. o., Priemyselná 6, 924 00 Galanta, SK;
(740) Litváková Edita, Ing., Bratislava, SK;

---

(111) 206178
(151) 7.5.2004
(180) 13.2.2013
(210) 329-2003
(220) 13.2.2003
(442) 3.2.2004
(732) SEAGATE TECHNOLOGY LLC a Delaware Corporation, 920 Disc Drive, 95066 Scotts Valley, California, US;
(740) Guniš Jaroslav, Mgr., Bratislava, SK;

---

(111) 206179
(151) 7.5.2004
(180) 13.2.2013
(210) 330-2003
(220) 13.2.2003
(442) 3.2.2004
(732) SEAGATE TECHNOLOGY LLC a Delaware Corporation, 920 Disc Drive, 95066 Scotts Valley, California, US;
(740) Guniš Jaroslav, Mgr., Bratislava, SK;

---

(111) 206180
(151) 7.5.2004
(180) 13.2.2013
(210) 331-2003
(220) 13.2.2003
(442) 3.2.2004
(732) BIOFAKTORY PRAHA, spol. s r. o., Na Chvalce 2049, 193 00 Praha 9, CZ;
(740) Guniš Jaroslav, Mgr., Bratislava, SK;

---

(111) 206181
(151) 7.5.2004
(180) 13.2.2013
(210) 332-2003
(220) 13.2.2003
(442) 3.2.2004
(732) BIOFAKTORY PRAHA, spol. s r. o., Na Chvalce 2049, 193 00 Praha 9, CZ;
(740) Guniš Jaroslav, Mgr., Bratislava, SK;

---

(111) 206182
(151) 7.5.2004
(180) 13.2.2013
(210) 333-2003
(220) 13.2.2003
(442) 3.2.2004
(732) BIOFAKTORY PRAHA, spol. s r. o., Na Chvalce 2049, 193 00 Praha 9, CZ;
(740) Guniš Jaroslav, Mgr., Bratislava, SK;

---

(111) 206183
(151) 7.5.2004
(180) 13.2.2013
(210) 334-2003
(220) 13.2.2003
(442) 3.2.2004
(732) BIOFAKTORY PRAHA, spol. s r. o., Na Chvalce 2049, 193 00 Praha 9, CZ;
(740) Guniš Jaroslav, Mgr., Bratislava, SK;

---

(111) 206184
(151) 7.5.2004
(180) 13.2.2013
(210) 335-2003
(220) 13.2.2003
(442) 3.2.2004
(732) BIOFAKTORY PRAHA, spol. s r. o., Na Chvalce 2049, 193 00 Praha 9, CZ;
(740) Guniš Jaroslav, Mgr., Bratislava, SK;

---

(111) 206185
(151) 7.5.2004
(180) 13.2.2013
(210) 336-2003
(220) 13.2.2003
(442) 3.2.2004
(732) BIOFAKTORY PRAHA, spol. s r. o., Na Chvalce 2049, 193 00 Praha 9, CZ;
(740) Guniš Jaroslav, Mgr., Bratislava, SK;

---

(111) 206186
(151) 7.5.2004
(180) 13.2.2013
(210) 337-2003
(220) 13.2.2003
(442) 3.2.2004
(732) BIOFAKTORY PRAHA, spol. s r. o., Na Chvalce 2049, 193 00 Praha 9, CZ;
(740) Guniš Jaroslav, Mgr., Bratislava, SK;

---

(111) 206187
(151) 7.5.2004
(180) 13.2.2013
(210) 338-2003
(220) 13.2.2003
(442) 3.2.2004
(732) BIOFAKTORY PRAHA, spol. s r. o., Na Chvalce 2049, 193 00 Praha 9, CZ;
(740) Guniš Jaroslav, Mgr., Bratislava, SK;

---

(111) 206188
(151) 7.5.2004
(180) 13.2.2013
(210) 339-2003
(220) 13.2.2003
(442) 3.2.2004
(732) BIOFAKTORY PRAHA, spol. s r. o., Na Chvalce 2049, 193 00 Praha 9, CZ;
(740) Guniš Jaroslav, Mgr., Bratislava, SK;

---

(111) 206189
(151) 7.5.2004
(180) 13.2.2013
(210) 340-2003
(220) 13.2.2003
(442) 3.2.2004
(732) BIOFAKTORY PRAHA, spol. s r. o., Na Chvalce 2049, 193 00 Praha 9, CZ;
(740) Guniš Jaroslav, Mgr., Bratislava, SK;

---

(111) 206190
(151) 7.5.2004
(180) 13.2.2013
(210) 341-2003
(220) 13.2.2003
(442) 3.2.2004
(732) BIOFAKTORY PRAHA, spol. s r. o., Na Chvalce 2049, 193 00 Praha 9, CZ;
(740) Guniš Jaroslav, Mgr., Bratislava, SK;

---

(111) 206191
(151) 7.5.2004
(180) 13.2.2013
(210) 349-2003
(220) 13.2.2003
(310) 78/214,078
(320) 12.2.2003
(330) US
(442) 3.2.2004
(732) Diageo North America, Inc., 6 Landmark Square, Stamford, Connecticut 06901, US;
(740) Fajnorová Mária, Ing., Bratislava, SK;

---

(111) 206192
(151) 7.5.2004
(180) 26.2.2013
(210) 459-2003
(220) 26.2.2003
(442) 3.2.2004
(732) Baliarne obchodu, a. s., Poprad, Hraničná 664/16, 058 01 Poprad, SK;
(740) Žuffa Ladislav, Ing., Poprad, SK;

---

(111) 206193
(151) 7.5.2004
(180) 26.2.2013
(210) 460-2003
(220) 26.2.2003
(442) 3.2.2004
(732) Baliarne obchodu, a. s., Poprad, Hraničná 664/16, 058 01 Poprad, SK;
(740) Žuffa Ladislav, Ing., Poprad, SK;

---

(111) 206194
(151) 7.5.2004
(180) 6.3.2013
(210) 551-2003
(220) 6.3.2003
(442) 3.2.2004
(732) BRYNDZIAREŇ A SYRÁREŇ, s. r. o., SNP 5, 962 01 Zvolenská Slatina, SK;
(740) Dolanská Elena, RNDr., Bratislava, SK;

---

(111) 206195
(151) 7.5.2004
(180) 6.3.2013
(210) 552-2003
(220) 6.3.2003
(442) 3.2.2004
(732) MATTEL, INC., 333 Continental Boulevard, El Segundo, California 90245-5012, US;
(740) Žovicová Viera, Mgr., Bratislava, SK;

---

(111) 206196
(151) 7.5.2004
(180) 6.3.2013
(210) 555-2003
(220) 6.3.2003
(442) 3.2.2004
(732) MISS DARAWAN LIMKONGLAP, Lona Garment Co., Ltd., No.44 Ratchadapisek 16, Ratchadapisek Road, Thapra, Bangkok-Yai, Bangkok 10600, TH;
(740) Čechvalová Dagmar, Bratislava, SK;

---

(111) 206197
(151) 7.5.2004
(180) 7.3.2013
(210) 556-2003
(220) 7.3.2003
(442) 3.2.2004
(732) ImClone Systems Incorporated, 180 Varick Street, 6th Floor, New York, New York 10014, US;
(740) Bušová Eva, JUDr., Bratislava, SK;

---

(111) 206198
(151) 7.5.2004
(180) 7.3.2013
(210) 557-2003
(220) 7.3.2003
(442) 3.2.2004
(732) ImClone Systems Incorporated, 180 Varick Street, 6th Floor, New York, New York 10014, US;
(740) Bušová Eva, JUDr., Bratislava, SK;

---

(111) 206199
(151) 7.5.2004
(180) 7.3.2013
(210) 572-2003
(220) 7.3.2003
(442) 3.2.2004
(732) Balírny Douwe Egberts, a. s., K Žižkovu 9, 190 00 Praha 9, CZ;
(740) Čechvalová Dagmar, Bratislava, SK;

---

(111) 206200
(151) 7.5.2004
(180) 7.3.2013
(210) 573-2003
(220) 7.3.2003
(310) 2848059
(320) 10.9.2002
(330) EM
(442) 3.2.2004
(732) Regeneron Pharmaceuticals, Inc. A New York Corporation, 777 Old Saw Mill River Road, Tarrytown, NY 10591-6707 New York, US;
(740) PATENTSERVIS BRATISLAVA, a. s., Bratislava, SK;

---

(111) 206201
(151) 7.5.2004
(180) 10.3.2013
(210) 574-2003
(220) 10.3.2003
(442) 3.2.2004
(732) VALTECH TORS, v. o. s., Dolní Bojanovice 852, 696 17 Dolní Bojanovice, CZ;
(740) Hojčuš Peter, Ing., Bratislava, SK;

---

(111) 206202
(151) 7.5.2004
(180) 10.3.2013
(210) 583-2003
(220) 10.3.2003
(442) 3.2.2004
(732) Marcin Artur Koczotowski - NBB Lingerie, Stará Vajnorská 17, 831 04 Bratislava, SK;
(740) Juran Svetozár, JUDr., Bratislava, SK;

---

(111) 206203
(151) 7.5.2004
(180) 3.3.2013
(210) 623-2003
(220) 3.3.2003
(442) 3.2.2004
(732) Ťažká Tatiana, Gercenova 29, 851 01 Bratislava, SK;

---

(111) 206204
(151) 7.5.2004
(180) 14.3.2013
(210) 644-2003
(220) 14.3.2003
(442) 3.2.2004
(732) Genentech, Inc. a corporation of the state of Delaware, 1 DNA Way, South San Francisco, California 94080-4990, US;
(740) PATENTSERVIS BRATISLAVA, a. s., Bratislava, SK;

---

(111) 206205
(151) 7.5.2004
(180) 14.3.2013
(210) 645-2003
(220) 14.3.2003
(442) 3.2.2004
(732) Genentech, Inc. a corporation of the state of Delaware, 1 DNA Way, South San Francisco, California 94080-4990, US;
(740) PATENTSERVIS BRATISLAVA, a. s., Bratislava, SK;

---

(111) 206206
(151) 7.5.2004
(180) 14.3.2013
(210) 646-2003
(220) 14.3.2003
(442) 3.2.2004
(732) Genentech, Inc. a corporation of the state of Delaware, 1 DNA Way, South San Francisco, California 94080-4990, US;
(740) PATENTSERVIS BRATISLAVA, a. s., Bratislava, SK;

---

(111) 206207
(151) 7.5.2004
(180) 14.3.2013
(210) 650-2003
(220) 14.3.2003
(442) 3.2.2004
(732) BOVIT s. r. o., Novozámocká 64, 949 05 Nitra, SK;

---

(111) 206208
(151) 7.5.2004
(180) 14.3.2013
(210) 651-2003
(220) 14.3.2003
(442) 3.2.2004
(732) MSA s. r. o., Atletická 36, 040 01 Košice, SK;

---

(111) 206209
(151) 7.5.2004
(180) 14.3.2013
(210) 652-2003
(220) 14.3.2003
(442) 3.2.2004
(732) CHARDY SPORT, spoločnosť s ručením obmedzeným, Maurerova 15, 040 22 Košice, SK;

---

(111) 206210
(151) 7.5.2004
(180) 14.3.2013
(210) 653-2003
(220) 14.3.2003
(442) 3.2.2004
(732) AMBROPEK, spol. s r. o., Kúpeľná č. 22, 929 01 Dunajská Streda, SK;

---

(111) 206211
(151) 7.5.2004
(180) 14.3.2013
(210) 654-2003
(220) 14.3.2003
(442) 3.2.2004
(732) Mattes Slovakia spol. s r. o., A. Rudnaya 21, 010 01 Žilina, SK;

---

(111) 206212
(151) 7.5.2004
(180) 14.3.2013
(210) 655-2003
(220) 14.3.2003
(442) 3.2.2004
(732) VADIAS SMART FACTOR, s. r. o., Tehelná 78, 915 01 Nové Mesto nad Váhom, SK;

---

(111) 206213
(151) 7.5.2004
(180) 14.3.2013
(210) 656-2003
(220) 14.3.2003
(442) 3.2.2004
(732) VADIAS SMART FACTOR, s. r. o., Tehelná 78, 915 01 Nové Mesto nad Váhom, SK;

---

(111) 206214
(151) 7.5.2004
(180) 14.3.2013
(210) 659-2003
(220) 14.3.2003
(442) 3.2.2004
(732) Rudolf Bakala TERMOGAS, Andreja Hlinku 1, 038 61 Vrútky, SK;
(740) Suchoňová Katarína, JUDr., Banská Bystrica, SK;

---

(111) 206215
(151) 7.5.2004
(180) 14.3.2013
(210) 660-2003
(220) 14.3.2003
(442) 3.2.2004
(732) Bakala Rudolf, TERMOGAS, Andreja Hlinku 1, 038 61 Vrútky, SK;
(740) Suchoňová Katarína, JUDr., Banská Bystrica, SK;

---

(111) 206216
(151) 7.5.2004
(180) 15.3.2013
(210) 661-2003
(220) 15.3.2003
(442) 3.2.2004
(732) Petit Press, a. s., Námestie SNP 30, 811 01 Bratislava, SK;
(740) Hojčuš Peter, Ing., Bratislava, SK;

---

(111) 206217
(151) 7.5.2004
(180) 17.3.2013
(210) 663-2003
(220) 17.3.2003
(442) 3.2.2004
(732) STIM ZET a. s., Jasenice 1254, 755 37 Vsetín, CZ;
(740) Beleščák Ladislav, Ing., Piešťany, SK;

---

(111) 206218
(151) 7.5.2004
(180) 17.3.2013
(210) 664-2003
(220) 17.3.2003
(442) 3.2.2004
(732) STIM ZET a. s., Jasenice 1254, 755 37 Vsetín, CZ;
(740) Beleščák Ladislav, Ing., Piešťany, SK;

---

(111) 206219
(151) 7.5.2004
(180) 17.3.2013
(210) 665-2003
(220) 17.3.2003
(442) 3.2.2004
(732) PML Protein. Mléko. Laktóza, a. s., Smetanova 1332, 504 01 Nový Bydžov, CZ;
(740) Kajabová Monika, JUDr., Bratislava, SK;

---

(111) 206220
(151) 7.5.2004
(180) 17.3.2013
(210) 668-2003
(220) 17.3.2003
(442) 3.2.2004
(732) FAMEPLA Betriebs - und Lagersysteme Handels GmbH, Bürgermeister-Graf-Ring 1, 82538 Geretsried, DE;
(740) Fajnorová Mária, Ing., Bratislava, SK;

---

(111) 206221
(151) 7.5.2004
(180) 17.3.2013
(210) 669-2003
(220) 17.3.2003
(442) 3.2.2004
(732) FAMEPLA Betriebs - und Lagersysteme Handels GmbH, Bürgermeister-Graf-Ring 1, 82538 Geretsried, DE;
(740) Fajnorová Mária, Ing., Bratislava, SK;

---

(111) 206222
(151) 7.5.2004
(180) 17.3.2013
(210) 670-2003
(220) 17.3.2003
(442) 3.2.2004
(732) CITROEN SLOVAKIA, s. r. o., Plynárenská 1, 821 09 Bratislava, SK;
(740) Litváková Edita, Ing., Bratislava, SK;

---

(111) 206223
(151) 7.5.2004
(180) 17.3.2013
(210) 671-2003
(220) 17.3.2003
(442) 3.2.2004
(732) EFEKTA, spol. s r. o., Hasičská 3855, 911 01 Trenčín, SK;
(740) Kubínyi Peter, Bc., Trenčín, SK;

---

(111) 206224
(151) 7.5.2004
(180) 18.3.2013
(210) 678-2003
(220) 18.3.2003
(442) 3.2.2004
(732) PepsiCo, Inc., 700 Anderson Hill Road, Purchase, New York 10577, US;
(740) Bezák Marián, Ing., Bratislava, SK;

---

(111) 206225
(151) 7.5.2004
(180) 19.3.2013
(210) 681-2003
(220) 19.3.2003
(442) 3.2.2004
(732) Herbacos-bofarma s. r. o., Štrossova 239, 530 03 Pardubice, CZ;
(740) Filípek Ján, Ing., Bratislava, SK;

---

(111) 206226
(151) 7.5.2004
(180) 19.3.2013
(210) 683-2003
(220) 19.3.2003
(442) 3.2.2004
(732) Unipharm, Inc., State of Incorporation - Maryland, 350 Fifth Avenue, Suite 6701, New York, NY 10118, US;
(740) Kubínyi Peter, Bc., Trenčín, SK;

---

(111) 206227
(151) 7.5.2004
(180) 19.3.2013
(210) 684-2003
(220) 19.3.2003
(442) 3.2.2004
(732) PML Protein. Mléko. Laktóza, a. s., Smetanova 1332, 504 01 Nový Bydžov, CZ;
(740) Kajabová Monika, JUDr., Bratislava, SK;

---

(111) 206228
(151) 7.5.2004
(180) 19.3.2013
(210) 685-2003
(220) 19.3.2003
(442) 3.2.2004
(732) PML Protein. Mléko. Laktóza, a. s., Smetanova 1332, 504 01 Nový Bydžov, CZ;
(740) Kajabová Monika, JUDr., Bratislava, SK;

---

(111) 206229
(151) 7.5.2004
(180) 19.3.2013
(210) 686-2003
(220) 19.3.2003
(442) 3.2.2004
(732) PML Protein. Mléko. Laktóza, a. s., Smetanova 1332, 504 01 Nový Bydžov, CZ;
(740) Kajabová Monika, JUDr., Bratislava, SK;

---

(111) 206230
(151) 7.5.2004
(180) 10.4.2013
(210) 922-2003
(220) 10.4.2003
(442) 3.2.2004
(732) LIMIORMA, s. r. o., Luhačovická 32, 821 04 Bratislava, SK;

---

(111) 206231
(151) 7.5.2004
(180) 11.4.2013
(210) 924-2003
(220) 11.4.2003
(442) 3.2.2004
(732) Ernstbrunner Kalktechnik GmbH, Mistelbacher Straße 70-80, A-2115 Ernstbrunn, AT;
(740) Bušová Eva, JUDr., Bratislava, SK;

---

(111) 206232
(151) 7.5.2004
(180) 11.4.2013
(210) 928-2003
(220) 11.4.2003
(442) 3.2.2004
(732) Audis, s. r. o., Novackého 3, 841 04 Bratislava, SK;

---

(111) 206233
(151) 7.5.2004
(180) 14.4.2013
(210) 932-2003
(220) 14.4.2003
(442) 3.2.2004
(732) COLGATE-PALMOLIVE COMPANY, a Delaware corporation, 300 Park Avenue, New York, NY 10022, US;
(740) Čechvalová Dagmar, Bratislava, SK;

---

(111) 206234
(151) 7.5.2004
(180) 14.4.2013
(210) 937-2003
(220) 14.4.2003
(442) 3.2.2004
(732) Pavlína Bomsdorfová - Bostim plus, Kettnerova 2048/28, 155 00 Praha, CZ;
(740) Mešková Viera, Ing., Bratislava, SK;

---

(111) 206235
(151) 7.5.2004
(180) 15.4.2013
(210) 949-2003
(220) 15.4.2003
(442) 3.2.2004
(732) ACTION SPORTS, s. r. o., Rovniakova 13, 851 02 Bratislava, SK;

---

(111) 206236
(151) 7.5.2004
(180) 30.6.2013
(210) 1767-2003
(220) 30.6.2003
(442) 3.2.2004
(732) MF SLOVENSKO, s. r. o., Dohnányho 16, 821 08 Bratislava, SK;
(740) Hojčuš Peter, Ing., Bratislava, SK;

---

(111) 206237
(151) 7.5.2004
(180) 18.3.2013
(210) 675-2003
(220) 18.3.2003
(442) 3.2.2004
(732) Vestel Elektronik Sanayi Ve Ticaret A. S., Organize Sanayi Bolgesi, 45030 Manisa, TR;
(740) Žovicová Viera, Mgr., Bratislava, SK;

---

(111) 206243
(151) 13.5.2004
(180) 30.7.2011
(210) 2279-2001
(220) 30.7.2001
(442) 9.1.2003
(732) NIPEK, a. s., Štúrova 74/138, 949 35 Nitra, SK;
(740) Máčajová Mária, Ing., Nitra, SK;

---

(111) 206245
(151) 13.5.2004
(180) 20.9.2012
(210) 2691-2002
(220) 20.9.2002
(442) 5.8.2003
(732) VESTRA, v. o. s. Košice, Bačíkova 4, 040 01 Košice, SK;
(740) Suchoňová Katarína, JUDr., Banská Bystrica, SK;

---

(111) 206246
(151) 13.5.2004
(180) 20.9.2012
(210) 2692-2002
(220) 20.9.2002
(442) 5.8.2003
(732) VESTRA, v. o. s. Košice, Bačíkova 4, 040 01 Košice, SK;
(740) Suchoňová Katarína, JUDr., Banská Bystrica, SK;

---

(111) 206247
(151) 13.5.2004
(180) 3.10.2012
(210) 2801-2002
(220) 3.10.2002
(442) 4.11.2003
(732) HC SLOVAN Bratislava, a. s., Odbojárov 3, 831 04 Bratislava, SK;
(740) Litváková Edita, Ing., Bratislava, SK;

---

(111) 206249
(151) 19.5.2004
(180) 7.6.2010
(210) 1652-2000
(220) 7.6.2000
(442) 10.7.2001
(732) RAVEN, s. r. o., Kostoľany 286, 040 01 Družstevná pri Hornáde, SK;

---

(111) 206250
(151) 25.5.2004
(180) 16.8.2011
(210) 2445-2001
(220) 16.8.2001
(442) 6.11.2002
(732) CET 21 spol. s r. o., Kříženeckého nám. 322/5, 152 52 Praha, CZ;
(740) Gruber Dalibor, Ing., Košice, SK;

---

(111) 206251
(151) 25.5.2004
(180) 16.8.2011
(210) 2446-2001
(220) 16.8.2001
(442) 6.11.2002
(732) CET 21 spol. s r. o., Kříženeckého nám. 322/5, 152 52 Praha, CZ;
(740) Gruber Dalibor, Ing., Košice, SK;

---

(111) 206252
(151) 25.5.2004
(180) 16.8.2011
(210) 2447-2001
(220) 16.8.2001
(442) 6.11.2002
(732) CET 21 spol. s r. o., Kříženeckého nám. 322/5, 152 52 Praha, CZ;
(740) Gruber Dalibor, Ing., Košice, SK;

---

(111) 206253
(151) 25.5.2004
(180) 16.8.2011
(210) 2448-2001
(220) 16.8.2001
(442) 6.11.2002
(732) CET 21 spol. s r. o., Kříženeckého nám. 322/5, 152 52 Praha, CZ;
(740) Gruber Dalibor, Ing., Košice, SK;

---

(111) 206254
(151) 25.5.2004
(180) 16.8.2011
(210) 2449-2001
(220) 16.8.2001
(442) 6.11.2002
(732) CET 21 spol. s r. o., Kříženeckého nám. 322/5, 152 52 Praha, CZ;
(740) Gruber Dalibor, Ing., Košice, SK;

---

(111) 206255
(151) 25.5.2004
(180) 24.10.2011
(210) 3128-2001
(220) 24.10.2001
(442) 3.12.2002
(732) CET 21 spol. s r. o., V jámě 12, 111 21 Praha, CZ;
(740) Mešková Viera, Ing., Bratislava, SK;

---

(111) 206256
(151) 25.5.2004
(180) 24.10.2011
(210) 3129-2001
(220) 24.10.2001
(442) 3.12.2002
(732) CET 21 spol. s r. o., V jámě 12, 111 21 Praha, CZ;
(740) Mešková Viera, Ing., Bratislava, SK;

---

(111) 206257
(151) 25.5.2004
(180) 24.10.2011
(210) 3130-2001
(220) 24.10.2001
(442) 3.12.2002
(732) CET 21 spol. s r. o., V jámě 12, 111 21 Praha, CZ;
(740) Mešková Viera, Ing., Bratislava, SK;

Zapísané ochranné známky so zmenou

(210)	(111)	(210)	(111)	(210)	(111)	(210)	(111)
284-97	206239	324-98	206242	2882-2002	206248	225-2003	206238
2397-97	206240	458-2002	206104	3132-2002	206258	676-2003	206072
2632-97	206241	1044-2002	206244	203-2003	206259		

(111) 206072
(151) 6.5.2004
(180) 18.3.2013
(210) 676-2003
(220) 18.3.2003
(442) 3.2.2004
8 (511) 36
(511) 36 - Bankovníctvo.
(540) PRVÁ KOMUNÁLNA BANKA
(732) DEXIA banka Slovensko a.s., Hodžova 11, 010 11 Žilina, SK;

---

(111) 206104
(151) 7.5.2004
(180) 18.2.2012
(210) 458-2002
(220) 18.2.2002
(442) 3.2.2004
8 (511) 1, 2, 3, 4, 9, 37, 42
(511) 1 - Chemikálie pre priemysel, vedu, fotografiu, záhradníctvo a lesníctvo, chemické výrobky na použitie v priemysle a/alebo na použitie vo výrobných procesoch, syntetické materiály na absorpciu oleja, detergentné prísady do nafty, chemické prísady do palív, mazív a tukov, lepidlá na priemyselné účely, nemrznúce kvapaliny, brzdové kvapaliny, prípravky na tvrdé spájkovanie, odmasťovacie prípravky na použitie vo výrobných procesoch, prípravky na disperziu oleja, kvapaliny na hydraulické okruhy, spájkovacie chemikálie, prevodové kvapaliny, kvapaliny na rezanie a brúsenie, chladivá, chemické prípravky na použitie pri ošetrovaní chladiacich systémov.
2 - Zmesi a prípravky proti korózii a usadeninám, prípravky proti strate lesku kovov, ochranné prípravky na kovy, ochranné prostriedky proti hrdzi.
3 - Mydlá, čistiace, pracie, leštiace a brúsne prípravky, detergenty a odmasťovače iné, než na použitie vo výrobných procesoch, brúsne prípravky, oleje na čistiace účely, odstraňovače škvŕn, odhrdzovacie prípravky.
4 - Priemyselné oleje a tuky, mazadlá, oleje a tuky, palivá, nechemické prísady do palív, mazív a tukov, zmesi absorbujúce, zvlhčujúce a viažuce prach, osvetľovacie prostriedky; prevodové oleje, oleje na rezanie a brúsenie.
9 - Meracie valce, meracie sklenené výrobky, striekačky na odoberanie vzoriek chladiacich olejov, teplomery s výnimkou lekárskych, tepelné indikátory, meracie, skúšobné, vážiace, monitorujúce a kontrolné prístroje a nástroje, chemické prístroje a nástroje, vedecké prístroje a nástroje, prístroje na testovanie mazív, hydraulických olejov a kvapalín, nemrznúcich prípravkov a kvapalín na prenos tepla, nabíjačky elektrických batérií a akumulátorov, ochranné prilby pre motocyklistov, zariadenia a čerpadlá na dávkovanie meraných množstiev oleja a tuku, videopásky (kazety), videonahrávky, počítače, počítačový softvér, počítačové programy.
37 - Servis, premazanie, údržby a opravárske služby pre vozidlá, motory a stroje, monitorovanie a inšpekčné služby týkajúce sa výšky uvedených služieb, ošetrenie vozidiel proti korózii, nasadzovanie pneumatík a opravy prerazení (pichnutí), služby umývania motorových vozidiel, služby čerpacích staníc.
42 - Analýzy, skúšky a monitorovanie olejov, chladiacich prípravkov, tukov a mazív, sledovanie hladín paliva a mazív v strojoch a vozidlách, analýzy a diagnózy miery opotrebenia defektov a chýb v motoroch a strojoch, poradenské služby založené na výsledkoch uvedených analýz a diagnóz, monitorovacie služby týkajúce sa servisu, premazania, údržby a opráv vozidiel, motorov a strojov.
(540)

(591) zelená, biela
(732) CASTROL LIMITED, Wakefield House, Pipers Way, Swindon, Wiltshire, SN3 1RE, GB;
(740) Fajnorová Mária, Ing., Bratislava, SK;

---

(111) 206238
(151) 13.5.2004
(180) 3.2.2013
(210) 225-2003
(220) 3.2.2003
(442) 3.2.2004
8 (511) 32, 33, 35
(511) 32 - Minerálne a sýtené vody, nealkoholické nápoje, ovocné nápoje a ovocné šťavy, sirupy na výrobu nápojov.
33 - Alkoholické nápoje/víno.
35 - Reklamná činnosť, obchodný manažment/riadenie, obchodná správa, administratívne práce.
(540) BRATISLAVSKÉ HRADBY
(732) TRINOM, a. s., Jána Mrvu 4, 949 01 Nitra, SK;
(740) Máčajová Mária, Ing., Nitra, SK;

---

(111) 206239
(151) 13.5.2004
(180) 27.1.2007
(210) 284-97
(220) 27.1.1997
(442) 14.2.2000
7 (511) 35, 36, 39
(511) 35 - Vydávanie, rozširovanie reklamných materiálov zákazníkom, pomoc pri riadení obchodnej činnosti, obchodné a podnikateľské poradenstvo, obchodné alebo podnikateľské informácie, marketingové štúdie, analýzy nákladov, služby reklamných agentúr, reklama.
36 - Úverové ústavy, garancie, záruky, kaucie, služby týkajúce sa úverových kariet, burzové maklérstvo, investičné fondy, dôchodkové fondy, kapitálové investície, vydávanie cenných papierov, cestovných šekov, kreditných kariet, peňažné služby, kúpa na splátky, lízing, prenájom s právom kúpy predmetu nájmu, platenie na splátky, finančné poradenstvo, realitné kancelárie, správa, prenájom, sprostredkovanie nehnuteľností, poistenia, záruk, pôžičiek, úschova cenností, klíring (zúčtovanie vzájomných pohľadávok a záväzkov), colné služby, daňové odhady, finančné informácie, finančné riadenie, služby v oblasti finančníctva, informácie o poistení, kancelárie zaoberajúce sa inkasovaním pohľadávok, konateľstvo, zastupiteľstvo, kurzové záznamy na burze, inkasovanie nájomného, vedenie nájomných domov, prenájom kancelárskych priestorov, poistno-technické služby, správcovstvo, úschovné služby, úschova v bezpečnostných schránkach.
39 - Prenájom vozidiel, automobilov a ich príslušenstva, prenájom chladiacich zariadení, garáží, koní, dopravných zariadení a prostriedkov, uchovávanie informácií, sprostredkovanie dopravy.
(540)

(732) Porubčan Róbert, Ing. - EDING, Zliechovská 341, 018 64 Košeca, SK;

---

(111) 206240
(151) 13.5.2004
(180) 25.8.2007
(210) 2397-97
(220) 25.8.1997
(442) 14.2.2000
7 (511) 9, 16, 24, 28, 35, 36, 38, 39, 40, 41, 42
(511) 9 - Videohry, videokazety, zvukové nahrávky - - disky, zvukové nahrávky - nosiče, zvukové nahrávky - pásky, zariadenia na prenášanie zvuku, zvukové nahrávacie zariadenia, videokazety, nosiče údajov - magnetické, nosiče údajov - optické.
16 - Plagáty, noviny, knihy, publikácie.
24 - Textílie.
28 - Spoločenské hry.
35 - Organizovanie výstav na obchodné a reklamné účely, reklamné oznamy - rozširovanie, sprostredkovateľne práce, predvádzanie tovaru, reklamné materiály - rozširovanie zákazníkom - - (letáky, prospekty, tlačivá, vzorky), vydávanie a aktualizovanie reklamných materiálov, reklamné texty - uverejňovanie, vydávanie reklamných alebo náborových textov, reklama, prieskum - obchodný, reklamné agentúry, predvádzanie - služby modeliek na reklamné účely a podporu predaja, prieskum trhu, organizovanie výstav komerčných alebo reklamných, organizovanie výstav na komerčné alebo reklamné účely, prieskum verejnej mienky, reklamné plochy - - prenájom, spracovanie textov.
36 - Realitné kancelárie, sprostredkovanie nehnuteľností, organizovanie zbierok, sprostredkovanie záruk.
38 - Televízne vysielanie, vysielanie káblovej televízie, sprostredkovanie televíznych relácií.
39 - Sprostredkovanie prenájmu, sprostredkovanie prepravy, sprostredkovanie predaja, distribúcia na dobierku.
40 - Knihárstvo.
41 - Organizovanie súťaží krásy, organizovanie súťaží - vedomostných alebo zábavných, texty - - zverejňovanie okrem reklamných, vydávanie textov s výnimkou reklamných alebo náborových, vydávanie kníh, predstavenia - výroba divadelných a iných, organizovanie živých vystúpení, videopásky - prenájom.
42 - Spravovanie autorských práv, prieskum, predpovede počasia, meteorologické služby, reportérske služby.
(540) TOM
(732) Slovenská televízna spoločnosť, s. r. o., Blatné 18, 900 82 Blatné, SK;
(740) Fajnorová Mária, Ing., Bratislava, SK;

---

(111) 206241
(151) 13.5.2004
(180) 12.9.2007
(210) 2632-97
(220) 12.9.1997
(442) 16.5.2000
7 (511) 9, 16, 24, 28, 35, 36, 38, 39, 40, 41, 42
(511) 9 - Videohry, videokazety, zvukové nahrávky na diskoch, nosiče zvukových nahrávok, zvukové nahrávky na páskach, zariadenia na prenášanie zvuku, zvukové nahrávacie zariadenia, videokazety, nosiče údajov - magnetické, nosiče údajov - - optické.
16 - Plagáty, noviny, knihy, publikácie.
24 - Textílie.
28 - Spoločenské hry.
35 - Organizovanie výstav na obchodné a reklamné účely, reklamné oznamy - rozširovanie, sprostredkovateľne práce, predvádzanie tovaru, reklamné materiály - rozširovanie zákazníkom - - letáky, prospekty, tlačivá, vzorky, vydávanie a aktualizovanie reklamných materiálov, reklamné texty - uverejňovanie, vydávanie reklamných alebo náborových textov, reklama, prieskum - obchodný, reklamné agentúry, predvádzanie - služby modeliek na reklamné účely a podporu predaja, prieskum trhu, organizovanie

výstav komerčných alebo reklamných, organizovanie výstav na komerčné alebo reklamné účely, prieskum verejnej mienky, reklamné plochy - - prenájom, spracovanie textov.
36 - Sprostredkovanie, sprostredkovateľská činnosť, realitné kancelárie, sprostredkovanie nehnuteľností, organizovanie zbierok, sprostredkovanie záruk.
38 - Televízne vysielanie, vysielanie káblovej televízie, sprostredkovanie televíznych relácií.
39 - Sprostredkovanie prenájmu, sprostredkovanie prepravy, sprostredkovanie predaja, distribúcia na dobierku.
40 - Knihárstvo.
41 - Organizovanie súťaží krásy, organizovanie súťaží - vedomostných alebo zábavných, texty - - zverejňovanie okrem reklamných, vydávanie textov s výnimkou reklamných alebo náborových, vydávanie kníh, predstavenia - výroba divadelných a iných, organizovanie živých vystúpení, videopásky - prenájom.
42 - Spravovanie autorských práv, prieskum, predpovede počasia, meteorologické služby, reportérske služby.

(540)

(732) Slovenská televízna spoločnosť, s. r. o., Blatné 18, 900 82 Blatné, SK;
(740) Fajnorová Mária, Ing., Bratislava, SK;

---

(111) 206242
(151) 13.5.2004
(180) 11.2.2008
(210) 324-98
(220) 11.2.1998
(442) 18.1.2000
7 (511) 36
(511) 36 - Doplnkové dôchodkové poistenie.
(540)

(591) zelená, šedá, čierna
(732) Doplnková dôchodková poisťovňa HORIZONT, Seberíniho 1, 821 03 Bratislava, SK;
(740) Bachratá Magdaléna, Mgr., Bratislava, SK;

---

(111) 206244
(151) 13.5.2004
(180) 12.4.2012
(210) 1044-2002
(220) 12.4.2002
(310) 1003223
(320) 9.1.2002
(330) BX
(442) 11.9.2003
8 (511) 1, 3
(511) 1 - Chemické prípravky na priemyselné účely; prípravky na zmäkčovanie vody; prípravky na odstraňovanie vodného kameňa s výnimkou prípravkov pre domácnosť; chemické ochranné prípravky na predmety zo skla, porcelánu, hliny a kameniny, keramické nádoby a iný kuchynský riad; chemické prípravky na zabránenie matnenia kuchynského riadu a predmetov zo skla, pokiaľ nie sú uvedené v iných triedach; všetky uvedené tovary s alebo bez dezinfekčných vlastností.
3 - Bieliace prípravky a iné prípravky na pranie a umývanie riadu v pevnej, kvapalnej alebo gélovej forme; prípravky na leštenie kuchynských a sklenených predmetov; prípravky na ochranu predmetov z porcelánu, hliny a kameniny, keramických nádob a kuchynského riadu do umývačiek riadu.

(540) PROTECTOR
(732) Reckitt Benckiser N. V., De Fruittuinen 2-12, 2132 NZ Hoofddorp, NL;
(740) Žovicová Viera, Mgr., Bratislava, SK;

---

(111) 206248
(151) 13.5.2004
(180) 10.10.2012
(210) 2882-2002
(220) 10.10.2002
(442) 7.10.2003
8 (511) 32, 33
(511) 32 - Nealkoholické nápoje, predovšetkým miešané nápoje.
33 - Alkoholické nápoje okrem vína, predovšetkým miešané nápoje, ktoré neobsahujú a nezahŕňajú energetické nápoje.

(540) RED MOON
(732) Jan Becher - Karlovarská Becherovka, a. s., T. G. Masaryka 57, 360 00 Karlovy Vary, CZ;
(740) Bušová Eva, JUDr., Bratislava, SK;

---

(111) 206258
(151) 25.5.2004
(180) 31.10.2012
(210) 3132-2002
(220) 31.10.2002
(442) 4.11.2003
8 (511) 41, 42, 44
(511) 41 - Vzdelávanie; zabezpečovanie výcvikov, kurzov a školení, zábava, športová a kultúrna činnosť.
42 - Služby vedecké a technologické, ako aj výskum v oblasti vedy a priemyslu, priemyselné analýzy a priemyselný výskum.
44 - Lekárske služby, veterinárne služby, starostlivosť o hygienu a krásu ľudí a zvierat.

(540)

(591) modrá, biela
(732) Nadácia 42, Bellova 73, 831 01 Bratislava, SK;

---

(111) 206259
(151) 25.5.2004
(180) 31.1.2013
(210) 203-2003
(220) 31.1.2003
(442) 3.2.2004
8 (511) 12, 37, 39, 42
(511) 12 - Automobilové pneumatiky; automobilové reťaze; automobily; karosérie automobilov; bezpečnostné pásy na sedadlá automobilov; čalúnenie automobilov; klaksóny automobilov; kolesá automobilov; opierky na sedadlá automobilov; zariadenia do automobilov proti oslneniu; podvozky automobilov; protišmykové zariadenia na automobilové pneumatiky; pružiny závesov pre automobily; rámy, podvozky automobilov.
37 - Leštenie automobilov; mazanie automobilov; opravy automobilov; údržba automobilov; autoservisy; čistenie automobilov; umývanie automobilov; čistenie a upratovanie.
39 - Prenájom automobilov; prenájom dopravných prostriedkov; prenájom vozidiel.
42 - Technická kontrola automobilov.
(540) GentleCar
(732) GentleCar, s. r. o., Zápotočná 5, 909 01 Skalica, SK;
(740) Holakovský Štefan, Ing., Bratislava, SK;

Obnovené ochranné známky

(210)	(111)	(210)	(111)	(210)	(111)	(210)	(111)
130	91656	53637	165728	1206-94	175911	1591-94	172687
466	100747	53654	166794	1236-94	180460	1610-94	179624
468	99409	53694	165882	1238-94	181194	1633-94	179459
470	102209	53740	165907	1266-94	181369	1634-94	181549
474	98709	53759	165972	1281-94	180468	1635-94	181550
830	91657	53777	166334	1284-94	180229	1638-94	179565
1176	151416	53778	166978	1288-94	180348	1673-94	179752
1334	95603	53793	166006	1293-94	181196	1690-94	177366
1338	95604	53838	166026	1297-94	180349	1709-94	180605
1400	107218	1803-93	185336	1300-94	181980	1739-94	182386
1492	95072	1877-93	178270	1306-94	180642	1747-94	181562
1778	151468	1878-93	178271	1307-94	180236	1985-94	180253
2054	152925	2238-93	177685	1311-94	185344	1999-94	179896
2323	113336	143-94	177441	1323-94	184101	2000-94	179897
2469	151532	144-94	177442	1374-94	173327	2004-94	179367
2981	94081	312-94	180191	1380-94	181543	2006-94	173329
3138	152437	689-94	180631	1403-94	179326	2007-94	173328
31260	155924	690-94	194629	1431-94	179551	2026-94	177369
31262	155925	733-94	183102	1446-94	179282	2027-94	177370
31292	155995	749-94	179519	1475-94	177674	2028-94	177552
32361	155959	1052-94	181975	1483-94	179564	2029-94	177553
47866	162099	1107-94	180060	1486-94	177665	2031-94	179898
47867	162100	1135-94	172672	1489-94	185345	2044-94	177497
47895	162251	1140-94	180210	1502-94	179474	2045-94	177498
47931	162210	1141-94	180211	1507-94	177900	2058-94	179860
47937	162036	1142-94	180212	1508-94	179837	2059-94	179861
47979	162216	1150-94	180218	1521-94	179080	2087-94	177765
48003	162358	1161-94	177618	1529-94	177906	2146-94	179051
48026	162297	1162-94	177619	1530-94	204215		
48088	162341	1163-94	177620	1537-94	178845		
53573	165909	1182-94	179994	1539-94	182782		

(111) 91656
(151) 13.2.1934
(156) 13.2.2004
(180) 13.2.2014
(210) 130
(220) 13.2.1934
7 (511) 9
(511) 9 - Alkalické akumulátory.
(540) FERAK
(732) SAFT - FERAK, a. s., 739 04 Raškovice 247, CZ;
(740) PATENTSERVIS BRATISLAVA, a. s., Bratislava, SK;

---

(111) 91657
(151) 13.4.1934
(156) 13.4.2004
(180) 13.4.2014
(210) 830
(220) 13.4.1934
7 (511) 9
(511) 9 - Akumulátory všetkých druhov, články galvanické, suché batérie a rôzne prístroje elektrotechnické, pokiaľ súvisia s používaním akumulátorov, galvanických článkov alebo suchých batérií, rôzne prístroje na nabíjanie akumulátorov, regulátory pracujúce s akumulátormi.
(540)

(732) SAFT - FERAK, a. s., 739 04 Raškovice 247, CZ;
(740) PATENTSERVIS BRATISLAVA, a. s., Bratislava, SK;

---

(111) 94081
(151) 20.9.1924
(156) 20.9.2004
(180) 20.9.2014
(210) 2981
(220) 20.9.1924
7 (511) 16
(510) Tlačené knihy, tlačené časopisy vydávané mesačne, tlačené náboženské spisy vydávané štvrťročne.

(540)

(732) The Christian Science Board of Directors, Massachusetts, Boston, US;
(740) Žovicová Viera, Mgr., Bratislava, SK;

---

(111) 95072
(151) 13.9.1934
(156) 13.9.2004
(180) 13.9.2014
(210) 1492
(220) 13.9.1934
7 (511) 1, 2, 11, 17, 19, 20, 21
(510) Keramické výrobky, hlina, hlinený tovar, porcelán, porcelánový tovar, sklo, tovar zo skla, sľuda, sľudové výrobky, kamene, umelé kamene, kamenný tovar, tehly, škridly, cement, cementové výrobky, dlaždičky, mozaikové dlažby, obkladací materiál na podlahy a steny, krytový materiál, stavebný materiál, konzervačné prostriedky, chemické výrobky na stavebné účely, tesniaci a upchávkový materiál, izolačné prostriedky, vodovodné zariadenia a ich súčasti, zariadenia do kúpelní, kachle, krby, sporáky a iné vykurovacie a variace zariadenia, zariadenia pre chladiarne.

(540) Rako
(732) LASSELSBERGER, a. s., Adélova 1, 320 00 Plzeň, CZ;
(740) Kubínyi Peter, Bc., Trenčín, SK;

---

(111) 95603
(151) 14.6.1944
(156) 14.6.2004
(180) 14.6.2014
(210) 1334
(220) 14.6.1944
7 (511) 1, 2, 3, 4, 5, 6, 12, 13, 16, 17, 19, 22, 26, 30, 34
(510) Chemické výrobky na priemyselné a fotografické účely, technicky a chemicky čisté chemikálie, ako aj chemikálie na analýzu, nerastné suroviny, aktívne uhlie na liečebné a priemyselné účely, ložiskové kovy, ľahké kovy a zliatiny ľahkých kovov pre hutníctvo a spracovanie rúd, elektrochemické a elektroternické výrobky (karbid, ferozliatiny); organické farbivá, medziprodukty na výrobu organických farbív, organické a anorganické pigmenty, farby, bronzový prášok, sušidlá, riedidlá do tlačiarenských farieb, tlačiarenská valcovina, kovové fólie, lístkové kovy, alumíniové obaly všetkých druhov; liečivá, lieky, chemické výrobky na liečebné a zdravotnícke účely, farmaceutické drogy, séra, liečivé a profylaktické vakcíny, dietetické prípravky, prostriedky na ničenie škodcov, prostriedky na ochranu rastlín, rastové látky rastlinné, sterilizačné a dezinfekčné prostriedky, prostriedky na konzervovanie pokrmov; glukóza na vyživovacie, dietetické a liečebné účely; hnojivá; fermeže, laky, moridlá, živice, lepidlá, rozpúšťadlá, zmäkčovadlá, prostriedky na odstránenie tukov, krémy na obuv, prostriedky na spracovanie a zušľachťovanie kože, prostriedky apretačné a trieslové; atramenty; umelý kaučuk, umelé lisovacie hmoty, lisované alebo striekané výrobky z plastických lisovacích hmôt, plastické hmoty na výrobu lakov a na impregnáciu, hmota na výrobu gramofónových dosiek, plastický šelak, plastické živice, lisovací prášok z plastických živíc, plastické vlákna, náhrada za lyko a trstinu, papier, lepenka, suroviny a polotovary na výrobu papiera, papierové a kartónové výrobky, a to: obaly všetkých druhov z impregnovaného alebo neimpregnovaného papiera, papierové poháre a nádoby, papierové vlákna, papierové priadze, papierové motúzy, textilné dutinky, textilné cievky, dutinky a trubice všetkých druhov, uzávery na mliečne fľaše, voskový papier, papierové koberce, držadlá na bicykle, papierové spartérie, sklápacie kovové puzdrá; technické oleje a tuky, mazadlá, benzín; predmety z dreva, a to drevené spartérie, drevená drvina, rezivo, dosky na debny a iné obaly z dreva; ocot; buničina a jej deriváty, celulóza pre umelé vlákna, pre celofán, na nitračné účely a na papier, prípadne tiež v spojení s inými surovinami, estery a étery celulózy pre umelé vlákna, na výrobu lakov a filmov, buničitá vlna, spartérie z buničitej vlny, sulfitový lieh, zahustený sulfitový výluh, celulózová smola, droždie na vyživovacie a krmné účely; prostriedky pracie, sťahovacie, bieliace, zmáčacie, zušľachťovacie prostriedky na textilný priemysel, škrob a škrobové výrobky na vyživovacie, farmaceutické a priemyselné účely, ako aj na škrobenie prádla, prostriedky na odstraňovanie škvŕn, prostriedky proti hrdzi, prostriedky čistiace a leštiace, brúsne prostriedky; prámikársky tovar; zápalky všetkých druhov, zápalkový tovar, zapaľovadlá.

(540) Spinelin
(732) Spolek pro chemickou a hutní výrobu, a. s., Revoluční 86, 400 32 Ústí nad Labem, CZ;
(740) Mešková Viera, Ing., Bratislava, SK;

---

(111) 95604
(151) 14.6.1944
(156) 14.6.2004
(180) 14.6.2014
(210) 1338
(220) 14.6.1944
7 (511) 1, 2, 3, 4, 5, 6, 12, 16, 17, 19, 21, 22, 23, 26, 27, 30, 34
(510) Chemické výrobky na priemyselné, vedecké a fotografické účely, technicky a chemicky čisté chemikálie, ako aj chemikálie na analýzu, nerastné suroviny, aktívne uhlie na liečebné a priemyselné účely, ložiskové kovy, ľahké kovy a zliatiny ľahkých kovov, chemické výrobky pre hutníctvo a spracovanie rúd, elektrochemické a elektrotechnické výrobky (karbid, ferozliatiny); organické farbivá, medziprodukty na výrobu organických farbív, organické a anorganické pigmenty, farby, bronzový prášok, sušidlá a riedidlá do tlačiarenských farieb, tlačiarenská valcovina, kovové fólie, lístkové kovy, alumíniové obaly všetkých druhov; liečivá, lieky, chemické výrobky na

liečebné a zdravotnícke účely, farmaceutické drogy, séra, liečivé a profilaktické vakcíny, dietetické prípravky, prostriedky na ničenie škodcov, prostriedky na ochranu rastlín, rastové látky rastlinné, sterilizačné a dezinfekčné prostriedky, prostriedky na konzervovanie pokrmov; glukóza na vyživovacie, dietetické a liečebné účely; hnojivá; fermeže, laky, moridlá, živice, lepidlá, rozpúšťadlá, zmäkčovadlá, prostriedky na odstránenie tukov, krémy na obuv, prostriedky na spracovanie a zušľachťovanie kože, prostriedky apretačné a trieslové, atramenty; umelý kaučuk, ume-lé lisovacie hmoty, lisované alebo striekané výrobky z umelých lisovacích hmôt, plasty na výrobu lakov a na impregnáciu, hmota na výrobu gramofónových dosiek, umelý šelak, umelé živice, lisovací prášok z umelých živíc, umelé vlákna, náhradka za lyko a trstinu, papier, lepenka, suroviny a polotovary na výrobu papiera, papierové a kartónové výrobky, a to: obaly všetkých druhov z impregnovaného alebo neimpregnovaného papiera, papierové poháre a nádoby, papierové vlákna, papierové priadze, papierové motúzy, textilné dutinky, textilné cievky, dutinky a trubice všetkých druhov, uzávery na mliečne fľaše, voskový papier, papierové koberce, držadlá na bicykle, papierové spartérie, sklápacie kovové puzdrá; technické oleje a tuky, mazadlá, benzín; predmety z dreva, a to drevené spartériem drevená drvina, rezivo, dosky na debny a iné obaly z dreva; ocot; buničina a jej deriváty, celulóza na umelé vlákna, na celofán, na nitračné účely a na papier, prípadne tiež v spojení s inými surovinami, estery a étery celulózy pre umelé vlákna, na výrobu lakov a filmov, buničitá vlna, spartérie z buničitej vlny, sulfitový lieh, zahustený sulfitový výluh, celulózová smola, droždia na vyživovacie a kŕmne účely; prostriedky pracie, sťahovacie, bieliace, zmáčacie, zušľachťovacie prostriedky pre textilný priemysel, škrob a škrobové výrobky na vyživovacie, farmaceutické a priemyselné účely, ako aj na škrobenie bielizne, prostriedky na odstraňovanie škvŕn, prostriedky proti hrdzi, prostriedky čistiace a leštiace, brúsne prostriedky, brúsne hmoty; prámikársky tovar; zápalky všetkých druhov, zápalkový tovar, zapaľovadlá.

(540) Telalit
(732) Spolek pro chemickou a hutní výrobu, a. s., Revoluční 86, 400 32 Ústí nad Labem, CZ;
(740) Mešková Viera, Ing., Bratislava, SK;

---

(111) 98709
(151) 28.3.1924
(156) 28.3.2004
(180) 28.3.2014
(210) 474
(220) 28.3.1924
7 (511) 1, 3, 5
(510) Chemické, lekárenské, kozmetické a dietetické prípravky.

(540) Bijonin
(732) SPOFA, a. s., Husinecká 11a, 130 00 Praha 3, CZ;

---

(111) 99409
(151) 10.3.1924
(156) 10.3.2004
(180) 10.3.2014
(210) 468
(220) 10.3.1924
7 (511) 1, 2, 3, 4, 5, 6, 10, 30, 33
(510) Prostriedky na ničenie zvierat a rastlín, víno, lieky, chemické výrobky na účely liečebné, hygienické, priemyselné, vedecké a fotografické, farmaceutické drogy a prípravky, náplasti, obväzy, dezinfekčné prostriedky, zubné výplne, odtlačkové hmoty pre zubné lekárstvo, konzervačné prostriedky, minerálne suroviny, voňavky, kozmetické prostriedky, éterické oleje, mydlá, bieliace a pracie prostriedky, škrob, farebné prísady do bielizne.

(540) Acylosal
(732) SPOFA, a. s., Husinecká 11a, 130 00 Praha 3, CZ;

---

(111) 100747
(151) 20.3.1934
(156) 20.3.2004
(180) 20.3.2014
(210) 466
(220) 20.3.1934
7 (511) 5
(510) Lekárenský tovar.

(540) Cortonin
(732) SPOFA, a. s., Husinecká 11a, 130 00 Praha 3, CZ;

---

(111) 102209
(151) 21.3.1904
(156) 21.3.2004
(180) 21.3.2014
(210) 470
(220) 21.3.1904
7 (511) 5
(511) 5 - Chinoželezité víno.

(540) Maltoferrochin
(732) AURA MEDICAL, s. r. o., K Verneráku 4, 148 00 Praha 4, CZ;
(740) Guniš Jaroslav, Mgr., Bratislava, SK;

---

(111) 107218
(151) 31.5.1944
(156) 31.5.2004
(180) 31.5.2014
(210) 1400
(220) 31.5.1944
7 (511) 5
(511) 5 - Zverolekárske liečivá.

(540) Detoxan
(732) IVAX Pharmaceuticals s. r. o., Ostravská 29, 747 70 Opava - Komárov, CZ;
(740) ROTT, RŮŽIČKA & GUTTMANN, v. o. s., Bratislava, SK;

---

(111) 113336
(151) 22.5.1934
(156) 22.5.2004
(180) 22.5.2014
(210) 2323
(220) 22.5.1934
7 (511) 16
(510) Grafitové, snímacie a farebné tužky, grafitové, snímacie a farebné vložky do mechanických držadiel (tiež do vreckových ceruziek), súpravy alebo krabičky s takýmito tužkami alebo držadlami, držadlá na perá (tiež vreckové držadlá), puzdrá na perá, kriedy na písanie, kreslenie a značkovanie, držadlá na kriedy, stieracia guma, umelý a prírodný uhlík, tuš, farby a pastely, pečiatkové farby, pravítka, meradlá, zápisníky, zápisné bloky a zápisné tabulky, náčrtníky, palety, štetce, rysovadlá, príložníky, trojuholníky, spinky.
(540) Koh-i-noor
(732) KOH-I-NOOR HARDTMUTH, a. s., F. A. Gerstnera 3, 371 30 České Budějovice, CZ;
(740) Fajnorová Mária, Ing., Bratislava, SK;

---

(111) 151416
(151) 21.4.1954
(156) 23.3.2004
(180) 23.3.2014
(210) 1176
(220) 23.3.1954
7 (511) 9, 10
(510) Optické výrobky všetkých druhov, najmä okuliare, rámy okuliarov, optické prístroje, optické lekárske prístroje a zariadenia.
(540)

(732) Okula Nýrsko a. s., 340 22 Nýrsko, CZ;

---

(111) 151468
(151) 8.6.1954
(156) 3.5.2004
(180) 3.5.2014
(210) 1778
(220) 3.5.1954
7 (511) 9
(511) 9 - Hovoriace stroje (gramofóny) a platne.
(540) CORAL
(732) UMG Recordings, Inc., 100 Universal City Plaza, Universal City, California 91608, US;
(740) Guniš Jaroslav, Mgr., Bratislava, SK;

---

(111) 151532
(151) 29.7.1954
(156) 1.7.2004
(180) 1.7.2014
(210) 2469
(220) 1.7.1954
7 (511) 9
(510) Gramofónové platne.
(540) DECCA
(732) UMG Recordings, Inc., 100 Universal City Plaza, Universal City, California 91608, US;
(740) Guniš Jaroslav, Mgr., Bratislava, SK;

---

(111) 152437
(151) 24.11.1955
(156) 31.8.2004
(180) 31.8.2014
(210) 3138
(220) 31.8.1954
(310) 7/1959
(320) 20.1.1950
(330) DE
7 (511) 8, 9, 11, 19, 21
(510) Sklenený tovar, hlavne optické sklo, sklenené náradie, sklenené prístroje, sklenené trubice, sklenené tyče, sklenené dosky, sklenené nádoby, sklenené lampy a sklá na lampy.
(540) Rasotherm
(732) SCHOTT JENAer GLASS GmbH, Jena, DE;
(740) Bušová Eva, JUDr., Bratislava, SK;

---

(111) 152925
(151) 27.3.1957
(156) 19.5.2004
(180) 19.5.2014
(210) 2054
(220) 19.5.1954
7 (511) 34
(510) Tabakové výrobky vrátane cigariet.
(540) Winston
(732) JAPAN TOBACCO INC., spoločnosť zriadená podľa zákonov štátu Japonsko, 2-2-1 Toranomon, Minato-ku, Tokyo, JP;
(740) Bezák Marián, Ing., Bratislava, SK;

---

(111) 155924
(151) 14.8.1964
(156) 24.4.2004
(180) 24.4.2014
(210) 31260
(220) 24.4.1964
7 (511) 2
(510) Organické farbivá, organické pigmenty a polotovary na výrobu organických farbív a pigmentov.
(540) SULFATIN
(732) Spolek pro chemickou a hutní výrobu, a. s., Revoluční 86, 400 32 Ústí nad Labem, CZ;
(740) Mešková Viera, Ing., Bratislava, SK;

---

(111) 155925
(151) 14.8.1964
(156) 24.4.2004
(180) 24.4.2014
(210) 31262
(220) 24.4.1964
7 (511) 2
(510) Organické farbivá, organické pigmenty a polotovary na výrobu organických farbív a pigmentov.

(540) RESINOL
(732) Spolek pro chemickou a hutní výrobu, a. s., Revoluční 86, 400 32 Ústí nad Labem, CZ;
(740) Mešková Viera, Ing., Bratislava, SK;

---

(111) 155959
(151) 28.9.1964
(156) 8.9.2004
(180) 8.9.2014
(210) 32361
(220) 8.9.1964
7 (511) 12
(510) Dopravné prostriedky všetkých druhov a to ako na dopravu pozemnú, tak aj vodnú a vzdušnú; najmä motorové vozidlá všetkých druhov na dopravu pozemnú, vodnú a vzdušnú, motorové vozidlá všetkých druhov a ich súčasti, šasi, karosérie, motory a ich súčasti, železničné vozy, prívesné vozy, ich diely a súčasti, motorové vozy, autobusy, trolejbusy a ich súčasti.
(540)

(732) TATRA, a. s., 742 21 Kopřivnice, CZ;
(740) PATENTSERVIS BRATISLAVA, a. s., Bratislava, SK;

---

(111) 155995
(151) 23.10.1964
(156) 16.5.2004
(180) 16.5.2014
(210) 31292
(220) 16.5.1964
7 (511) 33
(511) 33 - Exportný gin.
(540)

(591) žltá, červená, zelená, čierna, modrá
(732) Diageo Brands B. V., Molenwerf 10-12, 1014 BG Amsterdam, NL;
(740) Fajnorová Mária, Ing., Bratislava, SK;

---

(111) 162036
(151) 19.7.1974
(156) 5.6.2004
(180) 5.6.2014
(210) 47937
(220) 5.6.1974
7 (511) 6
(510) Fitingy.
(540) MO
(732) Moravské železárny, a. s., Řepčínska 86, 779 00 Olomouc, CZ;
(740) PATENTSERVIS BRATISLAVA, a. s., Bratislava, SK;

---

(111) 162099
(151) 30.9.1974
(156) 30.4.2004
(180) 30.4.2014
(210) 47866
(220) 30.4.1974
7 (511) 3
(510) Pasta na umývanie rúk.
(540) SOLMIO
(732) ZENIT, spol. s r. o., Pražská 162, 286 01 Čáslav, CZ;
(740) Kajabová Monika, JUDr., Bratislava, SK;

---

(111) 162100
(151) 30.9.1974
(156) 30.4.2004
(180) 30.4.2014
(210) 47867
(220) 30.4.1974
7 (511) 3
(510) Pasta na umývanie rúk.
(540) SOLMIX
(732) ZENIT, spol. s r. o., Pražská 162, 286 01 Čáslav, CZ;
(740) Kajabová Monika, JUDr., Bratislava, SK;

---

(111) 162210
(151) 10.2.1975
(156) 31.5.2004
(180) 31.5.2014
(210) 47931
(220) 31.5.1974
7 (511) 8
(510) Ručné náradie a nástroje, francúzske kľúče, kliešte na ohýbanie drôtov, upínacie svorky s reznou hranou alebo bez nej.
(540) VISE-GRIP
(732) Irwin Industrial Tool Company, 29 East Stephenson Street, Freeport, Illinois 61032, US;
(740) Bušová Eva, JUDr., Bratislava, SK;

---

(111) 162216
(151) 11.2.1975
(156) 21.6.2004
(180) 21.6.2014
(210) 47979
(220) 21.6.1974

7 (511) 6
(510) Intermetalické zliatinové kompozície v odliatkoch a práškoch na použitie pri výrobe ložísk, vačiek, tesnení a pod.
(540) TRIBALOY
(732) Deloro Stellite Holdings Corporation, 555 N. New Ballas, Suite 305, St. Louis, MO 63141, US;
(740) Fajnorová Mária, Ing., Bratislava, SK;

---

(111) 162251
(151) 24.2.1975
(156) 15.5.2004
(180) 15.5.2014
(210) 47895
(220) 15.5.1974
7 (511) 1
(510) Chemické výrobky na priemyselné a vedecké účely, chemické výrobky určené pre fotografiu, poľnohospodárstvo, záhradníctvo a lesníctvo; umelé živice, plastické hmoty v surovom stave (v prášku, v pastách alebo v tekutom stave); pôdne hnojivá prírodné a umelé; hasiace prostriedky; prostriedky na kalenie a na zváranie; chemické prostriedky na konzervovanie potravín; trieslovíny; priemyselné spájadlá.
(540) BEROCELL
(732) Berol Nobel Aktiebolag, Östra Köpmansgatan, Stenungsund, SE;
(740) ROTT, RŮŽIČKA & GUTTMANN, v. o. s., Bratislava, SK;

---

(111) 162297
(151) 17.3.1975
(156) 4.7.2004
(180) 4.7.2014
(210) 48026
(220) 4.7.1974
7 (511) 1, 5
(510) Chemické výrobky pre poľnohospodárstvo, záhradníctvo a lesníctvo, hnojivá (prírodné a umelé), úpravné činidlá na semená a osivo, prostriedky insekticídne, larvicídne, fungicídne a pesticídne, prostriedky mollusticídne a nematicídne, prípravky na ničenie škodcov a ničenie buriny, prípravky odpudzujúce hmyz, prípravky na vykurovanie pôdy, výrobky veterinárne, výrobky na umývanie a čistenie zvierat, výrobky antelmintické, prípravky na osviežovače vzduchu, prípravky dezinfekčné a dezodoračné.
(540) MATAVEN
(732) BASF Agro B. V., Arnhem (NL), Zweigniederlassung Wädenswil, a Swiss Branch of a Dutch Private Limited Liability Company, Steinacherstrasse 101, CH-8804 Au, CH;
(740) Žovicová Viera, Mgr., Bratislava, SK;

---

(111) 162341
(151) 14.4.1975
(156) 9.8.2004
(180) 9.8.2014
(210) 48088
(220) 9.8.1974
7 (511) 1
(510) Dusíkaté umelé hnojivá.
(540) IBDU
(732) Mitsubishi Chemical Corporation, 33-8, Shiba 5--chome, Minato-ku, Tokyo, JP;
(740) Bušová Eva, JUDr., Bratislava, SK;

---

(111) 162358
(151) 22.4.1975
(156) 28.6.2004
(180) 28.6.2014
(210) 48003
(220) 28.6.1974
7 (511) 16, 28
(510) Plastická hmota, známa ako organosilikón, určená a predávaná na používanie ako hmota a hračka pre deti.
(540)

(732) Binney & Smith, Inc., spoločnosť zriadená podľa zákonov štátu Delaware, 1100 Church Lane, Easton, Pennsylvania 18044-0431, US;
(740) Žovicová Viera, Mgr., Bratislava, SK;

---

(111) 165728
(151) 14.8.1984
(156) 4.5.2004
(180) 4.5.2014
(210) 53637
(220) 4.5.1984
7 (511) 1, 3, 5, 31
(510) Výrobky chemické pre zdravotnícky priemysel, umelé a syntetické živice, chemikálie na konzervovanie potravín. Výrobky kozmetické, éterické oleje, zdravotnícke mydlá, prostriedky na čistenie zubov. Výrobky farmaceutické, veterinárne a zdravotnícke, liečivá pre ľudí a zvieratá, medikované kŕmne prípravky, výrobky dietetické pre deti a chorých, náplaste, materiál na obväzy, hmoty na plombovanie zubov a na odtlačky zubov, dezinfekčné prostriedky, prostriedky na ničenie buriny a škodlivých zvierat, medicinálne nápoje, sirupy na farmaceutické účely. Chemické prísady do krmív.
(540) NITRILEX
(732) IVAX Pharmaceuticals s. r. o., Ostravská 29, 747 70 Opava - Komárov, CZ;
(740) ROTT, RŮŽIČKA & GUTTMANN, v. o. s., Bratislava, SK;

---

(111) 165882
(151) 6.3.1985
(156) 12.6.2004
(180) 12.6.2014
(210) 53694
(220) 12.6.1984
7 (511) 7, 11

(510) Elektrické ohrievače vody, automatické práčky, elektrické sušiče bielizne, umývačky riadu, tepelné čerpadlá.

(540) TATRAMAT

(732) Tatramat a. s., Poprad, SK;

(740) PATENTSERVIS BRATISLAVA, a. s., Bratislava, SK;

---

(111) 165907

(151) 13.4.1985

(156) 24.7.2004

(180) 24.7.2014

(210) 53740

(220) 24.7.1984

7 (511) 12

(510) Pozemné vozidlá, motory do pozemných vozidiel, hnacie súkolesia, hnacie remene do pozemných vozidiel, zariadenia pre pozemnú, leteckú a vodnú dopravu, pneumatiky a duše, volanty, jazdné bicykle a ich súčasti.

(540)

(732) BRIDGESTONE CORPORATION, 10-1 Kyobashi, 1-chome, Chuo-ku, Tokyo, JP;

(740) Bušová Eva, JUDr., Bratislava, SK;

---

(111) 165909

(151) 17.4.1985

(156) 12.3.2004

(180) 12.3.2014

(210) 53573

(220) 12.3.1984

7 (511) 9

(510) Telefóny, mikrofóny, slúchadlá, telefónne prístroje ako príslušenstvo do pozemných vozidiel, výstražné zariadenia proti krádežiam (s výnimkou do pozemných vozidiel).

(540) ALPINE

(732) Alpine Electronics Inc., 1-1-8 Nishi-Gotanda, Shinagawa-ku, Tokyo, JP;

(740) Fajnorová Mária, Ing., Bratislava, SK;

---

(111) 165972

(151) 14.6.1985

(156) 7.8.2004

(180) 7.8.2014

(210) 53759

(220) 7.8.1984

7 (511) 9

(510) Prístroje a nástroje na vedecké a laboratórne účely, prístroje a nástroje navigačné, t. j. prístroje a nástroje určené na prenášanie rozkazov, na meranie a prístroje všeobecne používané pri riadení lodí a lietadiel; prístroje a nástroje geodetické a elektrické, ktoré nie sú začlenené do iných tried; prístroje a nástroje na bezdrôtovú telegrafiu; prístroje fotografické kinematografické, optické vrátane prístrojov na premietanie a zväčšovacích prístrojov; prístroje a nástroje na váženie a meranie; prístroje a nástroje signalizačné vrátane píšťaliek (signálnych); prístroje a nástroje určené na kontrolné účely; prístroje a nástroje záchranné a na výučbu; automaty uvádzané do činnosti vhodením mince alebo známky, prístroje na záznam a reprodukciu hovoreného slova; zapisovacie pokladnice a počítacie stroje vrátane kancelárskych a dierkovacích strojov; hasiace prístroje; špeciálne puzdrá na prístroje a nástroje, ktoré sú zaradené do tejto triedy.

(540)

Pana

(732) MATSUSHITA ELECTRIC INDUSTRIAL CO., LTD., 1006, Oaza-Kadoma, Kadoma-shi, Osaka Prefecture, JP;

(740) Fajnorová Mária, Ing., Bratislava, SK;

---

(111) 166006

(151) 12.7.1985

(156) 28.8.2004

(180) 28.8.2014

(210) 53793

(220) 28.8.1984

7 (511) 3

(510) Kozmetické výrobky vrátane prostriedkov na starostlivosť a ošetrovanie vlasov.

(540) REVLON FORMULA ZP ll

(732) REVLON (SUISSE) S. A., Badenerstrasse 116, CH-8952 Schlieren, CH;

(740) Tomeš Pavol, Ing., Bratislava, SK;

---

(111) 166026

(151) 23.8.1985

(156) 24.9.2004

(180) 24.9.2014

(210) 53838

(220) 24.9.1984

7 (511) 5

(510) Prípravky insekticídne.

(540) KARATE

(732) Syngenta Limited, Syngenta European Regional Centre, Priestley Road, Surrey Research Park, Guildford, Surrey GU2 7YH, GB;

(740) Čechvalová Dagmar, Bratislava, SK;

---

(111) 166334

(151) 25.9.1986

(156) 20.8.2004

(180) 20.8.2014

(210) 53777

(220) 20.8.1984

7 (511) 25

(510) Odevy, bielizeň, topánky, črievice, šľapky.

(540)

NEW MAN

(732) NEWMAN, 51, Avenue du Maréchal Leclerc, 49300 Cholet, FR;

---

(111) 166794
(151) 13.1.1988
(156) 16.5.2004
(180) 16.5.2014
(210) 53654
(220) 16.5.1984
7 (511) 9, 16, 41, 42
(510) Elektronické meracie prístroje, vzdelávacie filmy kinematografické, magnetofónové pásky a magnetofónové kazety ozvučené, súbory inštruktážnych a vyučovacích kníh, príručiek, brožúr, časopisov a článkov, vzdelávacia a vyučovacia činnosť v odbore filozofie vo forme prednášok, seminárov, publikácií kníh a učebníc.
(540) NEW ERA
(732) New Era Publications International ApS, Store Kongensgrade 55, 1264 Copenhagen, DK;
(740) Tomeš Pavol, Ing., Bratislava, SK;

---

(111) 166978
(151) 13.7.1988
(156) 20.8.2004
(180) 20.8.2014
(210) 53778
(220) 20.8.1984
7 (511) 18
(510) Kože a náhradky kože, výrobky z týchto materiálov pokiaľ patria do tr. 18, najmä kufre, cestovné tašky a kabelky, dáždniky.
(540)

(732) NEWMAN, 51, Avenue du Maréchal Leclerc, 49300 Cholet, FR;

---

(111) 172672
(151) 25.8.1994
(156) 16.5.2004
(180) 16.5.2014
(210) 1135-94
(220) 16.5.1994
(450) 9.11.1994
7 (511) 16
(511) 16 - Výrobky z papiera najmä: toaletný papier, hygienické vreckovky, servítky, kuchynské utierky.
(540)

(732) Tento Slovakia, a. s., Celulózka 3494, 010 01 Žilina, SK;
(740) ROTT, RŮŽIČKA & GUTTMANN, v. o. s., Bratislava, SK;

---

(111) 172687
(151) 6.9.1994
(156) 15.7.2004
(180) 15.7.2014
(210) 1591-94
(220) 15.7.1994
(450) 9.11.1994
7 (511) 1, 5, 31
(510) Chemické výrobky na priemyselné a vedecké účely, chemické výrobky určené pre poľnohospodárstvo, záhradníctvo a lesníctvo, chemické prostriedky na konzervovanie potravín, chemické prísady do krmív. Lieky, drogy, farmaceutické prípravky na humánne a veterinárne použitie, chemické prípravky pre medicínu, hygienu a farmáciu, organopreparáty, séra, krvné deriváty, dezinfekčné prípravky, antimikrobiká, antiparazitiká, posilňujúce a dietetické prípravky na lekárske použitie, dietetické prípravky pre deti a nemocných, prostriedky na ničenie rastlinných a živočíšnych škodcov, medikované prípravky pre zvieratá. Minerálne krmivá pre zvieratá, fortifikačné a stimulačné substancie pre výživu zvierat.
(540) Biotika
(732) BIOTIKA, a. s., Slovenská Ľupča 566, 976 13 Slovenská Ľupča, SK;

---

(111) 173327
(151) 20.12.1994
(156) 14.6.2004
(180) 14.6.2014
(210) 1374-94
(220) 14.6.1994
(450) 8.3.1995
7 (511) 1, 4, 6, 7, 9, 10, 11, 12, 17, 19, 22, 23, 30, 35, 39, 41, 42
(510) Chemické výrobky pre priemysel, vedu, fotografiu, poľnohospodárstvo, záhradníctvo, lesníctvo; plastické hmoty v surovom stave; pôdne hnojivá; priemyselné spojivá a lepidlá; hliníkové rudy; priemyselné oleje a tuky; mazadlá; palivá a osvetľovacie prostriedky; kovy v surovom a polospracovanom stave a ich zliatiny; kovové káble, zámočnícke výrobky, nedobytné pokladnice a schránky; oceľové guľôčky, oceľové konštrukcie, iné výrobky z kovov neobsiahnuté v iných triedach; rudy; stroje a obrábacie stroje, strojné rezacie nástroje, motory (s výnimkou do pozemných vozidiel), transportéry, poľnohospodárske stroje, stroje na zváranie; automatické prístroje uvádzané do činnosti vhodením mince alebo známky; prístroje a nástroje vedecké, navigačné, geodetické, elektrické; špeciálne záchranné odevy; prístroje a nástroje chirurgické, lekárske, zubárske a zverolekárske; zariadenia na čistenie odpadových vôd; dopravné prostriedky pozemné, letecké alebo vodné, vozíky; motory do pozemných vozidiel; kaučuky, guma, výrobky z týchto hmôt; fólie, dosky a tyče z plastických hmôt (polotovary); hmoty tesniace, upchávkové a izolačné; stavebný materiál nekovový, kameň prírodný a umelý, cement, vápno, malta, sadra, štrk; kameninové alebo cementové rúry; výrobky na stavbu ciest, asfalt, smola, živec; prenosné domy; polospracované drevo; povrazy a povrázky z prírodných alebo umelých textilných vlákien alebo

z plastických hmôt; surové textilné vlákna; nite na textilné účely, priadze; káva, čaj, kakao, cukor, ryža, múka, med, soľ; reklamná a propagačná činnosť, inzertná činnosť; doprava; vydávanie kníh a časopisov (vydavateľstvo); organizovanie vzdelávania, kurzov a seminárov; prevádzkovanie cestovnej kancelárie; organizačné a ekonomické poradenstvo; účtovné poradenstvo a vedenie účtovníctva; poradenská činnosť v oblasti informatiky a výpočtovej techniky.

(540)

(732) Technopol International, a. s., Kutlíkova 17, 852 50 Bratislava, SK;
(740) Knopp Juraj, Ing., CSc., Bratislava, SK;

---

(111) 173328
(151) 19.12.1994
(156) 7.9.2004
(180) 7.9.2014
(210) 2007-94
(220) 7.9.1994
(450) 8.3.1995
7 (511) 6, 16, 35, 36, 41, 42
(510) Sadzba a zhotovovanie tlačiarenských predlôh, zhotovovanie výsekových foriem, výrobky z papiera a lepenky, obaly na kozmetiku, pančuchy, pracie prášky, cigarety, lieky, elektroniku, potraviny, cukrovinky, mrazené výrobky, vianočné kolekcie, dezerty, tiež obaly s podlepením výseku fóliou, gramoobaly, vrecká, papierové odnosné obaly, prírezy. Polygrafické výrobky, kalendáre nástenné, stolové, vreckové a plánovacie, knihy, brožúry, letáky, leporelá, plagáty, pohľadnice, obaly na knihy, reklamné a propagačné tlačoviny, prospekty, katalógy, maľovanky, výseky, kredenčný papier, potlačený papier grafický, reprodukcie grafické, obaly na CD, MG, etikety, nálepky, vinety, cenovky, visačky, faktoring, forfaiting, lízing, vydavateľská činnosť, grafické služby.

(540)

(732) Grafobal, akciová spoločnosť, Mazúrova č.2, 909 87 Skalica, SK;

---

(111) 173329
(151) 19.12.1994
(156) 7.9.2004
(180) 7.9.2014
(210) 2006-94
(220) 7.9.1994
(450) 8.3.1995
7 (511) 6, 16, 35, 36, 41, 42
(510) Sadzba a zhotovovanie tlačiarenských predlôh, zhotovovanie výsekových foriem, výrobky z papiera a lepenky, obaly na kozmetiku, pančuchy, pracie prášky, lieky, elektroniku, potraviny, cukrovinky, mrazené výrobky, vianočné kolekcie, dezerty, obaly s podlepením výseku fóliou, papierové odnosné obaly, prírezy, polygrafické výrobky, kalendáre stolové, vreckové a plánovacie, knihy, brožúry, letáky, plagáty, obaly na knihy, reklamné a propagačné tlačoviny, prospekty, katalógy, maľovanky, reprodukcie grafické, obaly na CD, MG, nálepky, vinety, cenovky, visačky, faktoring, forfaiting, lízing, vydavateľská činnosť, grafické služby.

(540)

(732) Grafobal, akciová spoločnosť, Mazúrova č. 2, 909 87 Skalica, SK;

---

(111) 175911
(151) 5.10.1995
(156) 25.5.2004
(180) 25.5.2014
(210) 1206-94
(220) 25.5.1994
(450) 10.1.1996
7 (511) 8
(510) Holiace elektrické strojčeky, nožiarske výrobky.

(540)

(732) Technopol International, a. s., Kutlíkova 17, 852 50 Bratislava, SK;
(740) Knopp Juraj, Ing., CSc., Bratislava, SK;

---

(111) 177366
(151) 15.1.1997
(156) 28.7.2004
(180) 28.7.2014
(210) 1690-94
(220) 28.7.1994
(450) 9.4.1997
7 (511) 33
(510) Alkoholické nápoje.
(540) PIMM S´ NO. 1 CUP
(732) Diageo Brands B. V., Molenwerf 10-12, 1014 BG Amsterdam, NL;
(740) Fajnorová Mária, Ing., Bratislava, SK;

---

(111) 177369
(151) 15.1.1997
(156) 8.9.2004
(180) 8.9.2014
(210) 2026-94
(220) 8.9.1994
(450) 9.4.1997
7 (511) 30
(510) Cukrovinky.
(540)

(591) čierna, červená, žltá
(732) Cadbury Ireland Ltd., an Ireland company, Malahide Road, Coolock, Dublin 5, IE;
(740) Bušová Eva, JUDr., Bratislava, SK;

---

(111) 177370
(151) 16.1.1997
(156) 8.9.2004
(180) 8.9.2014
(210) 2027-94
(220) 8.9.1994
(450) 9.4.1997
7 (511) 30
(510) Cukrovinky.
(540)

(591) čierna, červená, zelená, žltá
(732) Cadbury Ireland Ltd., an Ireland company, Malahide Road, Coolock, Dublin 5, IE;
(740) Bušová Eva, JUDr., Bratislava, SK;

---

(111) 177441
(151) 31.1.1997
(156) 25.1.2004
(180) 25.1.2014
(210) 143-94
(220) 25.1.1994
(450) 7.5.1997
7 (511) 6, 7, 9, 12, 37, 41, 42
(510) Vozidlá všetkých druhov vrátane súčastí v triede 12, šasi a nápravové agregáty, nadstavby a kontajnery všetkých druhov, navijaky; prívesy vozidiel všetkých druhov, ich agregáty a súčasti; dopravná a manipulačná technika, jej súčasti a prípravky na vnútropodnikovú prepravu a skladové hospodárstvo. Súčasti, šasi a agregáty k dopravnej technike na vnútropodnikovú prepravu a skladové hospodárstvo; stroje a zariadenia, vrátane špeciálnych a jednoúčelových strojov a zariadení, ich dielce a agregáty; náradie, meradlá; oceľové konštrukcie; opravy a údržba nákladných motorových vozidiel; služby ubytovacie, rekreačné, hotelové, stravovacie, vzdelávacie, poradenské; stavby budov; vydávanie časopisu spoločnosti.
(540)

(732) TANAX, a. s., Partizánska 73, 957 11 Bánovce nad Bebravou, SK;

---

(111) 177442
(151) 31.1.1997
(156) 25.1.2004
(180) 25.1.2014
(210) 144-94
(220) 25.1.1994
(450) 7.5.1997
7 (511) 6, 7, 9, 12, 41, 42
(510) Vozidlá všetkých druhov vrátane súčastí v triede 12, šasi a nápravové agregáty, nadstavby a kontajnery všetkých druhov, navijaky; prívesy vozidiel všetkých druhov, ich agregáty a súčasti; dopravná a manipulačná technika, jej súčasti a prípravky na vnútropodnikovú prepravu a skladové hospodárstvo. Súčasti, šasi a agregáty k dopravnej technike na vnútropodnikovú prepravu a skladové hospodárstvo; stroje a zariadenia vrátane špeciálnych a jednoúčelových strojov a zariadení, ich dielce a agregáty; náradie, meradlá; oceľové konštrukcie; opravy a údržba nákladných motorových vozidiel; služby ubytovacie, rekreačné, hotelové, stravovacie, vzdelávacie, poradenské; stavby budov; vydávanie časopisu spoločnosti.
(540)

(732) TANAX, a. s., Partizánska 73, 957 11 Bánovce nad Bebravou, SK;

---

(111) 177497
(151) 10.2.1997
(156) 9.9.2004
(180) 9.9.2014
(210) 2044-94
(220) 9.9.1994
(450) 7.5.1997
7 (511) 30
(511) 30 - Prášky na výrobu požívateľných cukrových poliev.
(540) FREDOMIX
(732) FRIESLAND Brands B. V., Pieter Stuyvesantweg 1, 8937 AC Leeuwarden, NL;
(740) Čechvalová Dagmar, Bratislava, SK;

---

(111) 177498
(151) 10.2.1997
(156) 9.9.2004
(180) 9.9.2014
(210) 2045-94
(220) 9.9.1994
(450) 7.5.1997
7 (511) 30
(511) 30 - Prášky na výrobu požívateľných cukrových poliev.
(540) MIXAR
(732) FRIESLAND Brands B. V., Pieter Stuyvesantweg 1, 8937 AC Leeuwarden, NL;
(740) Čechvalová Dagmar, Bratislava, SK;

---

(111) 177552
(151) 13.2.1997
(156) 8.9.2004
(180) 8.9.2014
(210) 2028-94
(220) 8.9.1994
(450) 7.5.1997
7 (511) 30
(510) Cukrovinky.
(540)

(591) modrá, červená, čierna, žltá
(732) Cadbury Ireland Ltd., an Ireland company, Malahide Road, Coolock, Dublin 5, IE;
(740) Bušová Eva, JUDr., Bratislava, SK;

---

(111) 177553
(151) 13.2.1997
(156) 8.9.2004
(180) 8.9.2014
(210) 2029-94
(220) 8.9.1994
(450) 7.5.1997
7 (511) 30
(510) Cukrovinky.
(540)

(591) zelená, čierna, žltá, červená
(732) Cadbury Ireland Ltd., an Ireland company, Malahide Road, Coolock, Dublin 5, IE;
(740) Bušová Eva, JUDr., Bratislava, SK;

---

(111) 177618
(151) 17.2.1997
(156) 18.5.2004
(180) 18.5.2014
(210) 1161-94
(220) 18.5.1994
(310) 86558
(320) 11.2.1994
(330) CZ
(450) 7.5.1997
7 (511) 30
(510) Zlepšujúce prípravky a zmesi pre pekárenstvo a cukrársku výrobu.
(540) LACTOKORN
(732) KWAS, spol. s r. o., 533 43 Rohovládová Bělá 56, CZ;
(740) Mešková Viera, Ing., Bratislava, SK;

---

(111) 177619
(151) 17.2.1997
(156) 18.5.2004
(180) 18.5.2014
(210) 1162-94
(220) 18.5.1994
(310) 86559
(320) 11.2.1994
(330) CZ
(450) 7.5.1997
7 (511) 30
(510) Zlepšujúce prípravky a zmesi pre pekárenstvo a cukrársku výrobu.
(540) MOLKEKORN
(732) KWAS, spol. s r. o., 533 43 Rohovládová Bělá 56, CZ;
(740) Mešková Viera, Ing., Bratislava, SK;

---

(111) 177620
(151) 17.2.1997
(156) 18.5.2004
(180) 18.5.2014
(210) 1163-94
(220) 18.5.1994
(310) 87204
(320) 25.2.1994
(330) CZ
(450) 7.5.1997
7 (511) 30
(510) Zlepšujúce prípravky a zmesi pre pekárenstvo a cukrársku výrobu.
(540) KWAS
(732) KWAS, spol. s r. o., 533 43 Rohovládová Bělá 56, CZ;
(740) Mešková Viera, Ing., Bratislava, SK;

---

(111) 177665
(151) 19.2.1997
(156) 28.6.2004
(180) 28.6.2014
(210) 1486-94
(220) 28.6.1994
(450) 7.5.1997

7 (511) 25
(511) 25 - Odevy, obuv, klobučnícky tovar.
(540) REGATTA
(732) REGATTA LTD, Mercury Way, Dumplington, Urmston, Manchester, GB;
(740) Fajnorová Mária, Ing., Bratislava, SK;

---

(111) 177674
(151) 19.2.1997
(156) 27.6.2004
(180) 27.6.2014
(210) 1475-94
(220) 27.6.1994
(450) 7.5.1997
7 (511) 31
(510) Potrava pre zvieratá.
(540) MEGAPRO
(732) VOLAC LIMITED, Orwell, Royston, Hertfordshire SG8 5QX, GB;
(740) PATENTSERVIS BRATISLAVA, a. s., Bratislava, SK;

---

(111) 177685
(151) 20.2.1997
(156) 3.12.2003
(180) 3.12.2013
(210) 2238-93
(220) 3.12.1993
(450) 7.5.1997
7 (511) 20, 31
(510) Poľnohospodárske, záhradnícke a lesné produkty a výrobky, najmä osivá, semená a iné kultivačné materiály, obilniny v prírodnom stave; živé zvieratá; krmivá pre zvieratá, vtáctvo a ryby vrátane sušienok a pochúťok; sépiové kosti (pre vtáctvo chované v klietkach), jedlé kosti a tyčinky pre domáce zvieratá; stelivo a hniezda pre zvieratá, čerstvé ovocie a zelenina, zemiaky, ako aj prípravky z týchto produktov používané ako prísady do krmív.
(540)

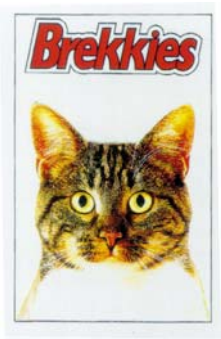

(591) Červená, žltá, čierna
(732) Affinity Petcare S. A., Ronda General Mitre, 149, 08022 Barcelona, ES;
(740) Fajnorová Mária, Ing., Bratislava, SK;

---

(111) 177765
(151) 21.2.1997
(156) 13.9.2004
(180) 13.9.2014
(210) 2087-94
(220) 13.9.1994
(310) 90198
(320) 31.5.1994
(330) CZ
(450) 7.5.1997
7 (511) 1, 3, 5
(510) Chemické výrobky pre lekárstvo, hygienu, farmáciu a vedu, prípravky baktericídne a fungicídne, kozmetické prípravky, liečivá, drogy, farmaceutické prípravky humánne a veterinárne, masti, organopreparáty, séra a výrobky z krvi, prípravky posilňujúce a dietetické, diagnostiká.
(540) PROXETIN
(732) Zentiva, a. s., U kabelovny 130, 102 37 Dolní Měcholupy, Praha 10, CZ;

---

(111) 177900
(151) 11.2.1997
(156) 30.6.2004
(180) 30.6.2014
(210) 1507-94
(220) 30.6.1994
(450) 4.6.1997
7 (511) 35, 41, 42
(510) Poskytovanie odbornej pomoci fyzickým a právnickým osobám vo veciach týkajúcich sa priemyselného vlastníctva vrátane obstarávania a sprostredkovania týchto služieb, sprostredkovateľská činnosť v oblasti autorskoprávnej ochrany, usporadúvanie kurzov a školení v oblasti priemyselného vlastníctva, licenčnej a autorskoprávnej problematiky a nekalej súťaže, poradenská činnosť v oblasti poskytovania odbornej pomoci v licenčnej problematike, poradenská činnosť v oblasti nekalej súťaže.
(540)

PATENTSERVIS

(732) PATENTSERVIS PRAHA, a. s., Jívenská 1273, 140 00 Praha 4, CZ;
(740) PATENTSERVIS BRATISLAVA, a. s., Bratislava, SK;

---

(111) 177906
(151) 11.2.1997
(156) 4.7.2004
(180) 4.7.2014
(210) 1529-94
(220) 4.7.1994
(450) 4.6.1997
7 (511) 12
(510) Pneumatiky, kolesá a ráfiky kolies, pohonné remene a súkolesia, pozemné vozidlá a ich časti, dopravné prostriedky letecké a vodné.

(540)

GOODYEAR

(732) The Goodyear Tire & Rubber Company, spoločnosť zriadená podľa zákonov štátu Ohio, 1144 East Market Street, Akron, Ohio 44316-0001, US;
(740) Fajnorová Mária, Ing., Bratislava, SK;

---

(111) 178270
(151) 23.10.1997
(156) 20.10.2003
(180) 20.10.2013
(210) 1877-93
(220) 20.10.1993
(442) 9.7.1997
(450) 14.1.1998
7 (511) 19
(511) 19 - Zásaditá žiaruvzdorná ubíjacia hmota vyrábaná na báze slovenského magnezitu, špeciálnych múčkových materiálov a ďalších prísad na zlepšenie plastifikácie, používané pri zhotovovaní ubíjaných výmuroviek oceliarenských pecí, najmä nistejových pecí, elektrických oblúkových pecí alebo na ich opravy za studena i za tepla a taktiež v iných oblastiach oceliarskeho priemyslu a hutníctva.
(540) RAMLIT
(732) Slovenské magnezitové závody, akciová spoločnosť, Jelšava, 049 16 Jelšava, SK;
(740) PATENTSERVIS BRATISLAVA, a. s., Bratislava, SK;

---

(111) 178271
(151) 23.10.1997
(156) 20.10.2003
(180) 20.10.2013
(210) 1878-93
(220) 20.10.1993
(442) 9.7.1997
(450) 14.1.1998
7 (511) 19
(511) 19 - Zásaditá žiaruvzdorná opravárenská hmota na pravidelné a medzitavbové opravy ubíjaných výmuroviek oceliarenských pecí a iných hutníckych agregátov, a to za tepla i za studena.
(540) REPARIT
(732) Slovenské magnezitové závody, akciová spoločnosť, Jelšava, 049 16 Jelšava, SK;
(740) PATENTSERVIS BRATISLAVA, a. s., Bratislava, SK;

---

(111) 178845
(151) 18.12.1997
(156) 7.7.2004
(180) 7.7.2014
(210) 1537-94
(220) 7.7.1994
(442) 10.9.1997
(450) 4.3.1998
7 (511) 33
(511) 33 - Vína, alkoholické nápoje a likéry.
(540) CHELSEA
(732) Diageo Brands B. V., Molenwerf 10-12, 1014 BG Amsterdam, NL;
(740) Fajnorová Mária, Ing., Bratislava, SK;

---

(111) 179051
(151) 19.12.1997
(156) 16.9.2004
(180) 16.9.2014
(210) 2146-94
(220) 16.9.1994
(442) 10.9.1997
(450) 4.3.1998
7 (511) 5
(511) 5 - Farmaceutické prípravky, vitamíny a minerálne prípravky, dietetické látky prispôsobené na lekárske využitie.
(540) MULTI-TABS
(732) Ferrosan A/S, Sydmarken 5, 2860 Soborg, DK;
(740) Tomeš Pavol, Ing., Bratislava, SK;

---

(111) 179080
(151) 19.12.1997
(156) 1.7.2004
(180) 1.7.2014
(210) 1521-94
(220) 1.7.1994
(442) 10.9.1997
(450) 4.3.1998
7 (511) 9
(511) 9 - Počítače, ich súčasti a príslušenstvá, počítačové programy.
(540) MOVEX
(732) Intentia International AB, 164 94 Kista, Stockholm, SE;
(740) Bušová Eva, JUDr., Bratislava, SK;

---

(111) 179282
(151) 16.1.1998
(156) 22.6.2004
(180) 22.6.2014
(210) 1446-94
(220) 22.6.1994
(442) 8.10.1997
(450) 8.4.1998
7 (511) 5
(511) 5 - Farmaceutické látky a prípravky.
(540)

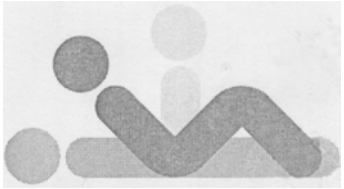

(732) AstraZeneca AB, 151 85 Södertälje, SE;
(740) Žovicová Viera, Mgr., Bratislava, SK;

---

(111) 179326
(151) 20.1.1998
(156) 16.6.2004
(180) 16.6.2014
(210) 1403-94
(220) 16.6.1994
(442) 8.10.1997
(450) 8.4.1998
7 (511) 25
(511) 25 - Dámske a dievčenské plavky, pracovné oblečenie, plážové oblečenie.
(540) ANNE COLE
(732) ANNE COLE DESIGN STUDIO, LTD., 1709 Ambassador Avenue, Beverly Hills, California 90210, US;
(740) Fajnorová Mária, Ing., Bratislava, SK;

---

(111) 179367
(151) 21.1.1998
(156) 7.9.2004
(180) 7.9.2014
(210) 2004-94
(220) 7.9.1994
(310) 9489079
(320) 29.4.1994
(330) CZ
(442) 8.10.1997
(450) 8.4.1998
7 (511) 1, 2, 3, 4, 5, 6, 7, 8, 9, 10, 11, 12, 13, 14, 15, 16, 17, 18, 19, 20, 21, 22, 23, 24, 25, 26, 27, 28, 29, 30, 31, 32, 33, 34, 35, 37, 38, 42
(511) 1 - Chemické výrobky na priemyselné a vedecké účely, pre fotografie, poľnohospodárstvo, záhradníctvo a lesníctvo; umelé živice, plastické hmoty v surovom stave; pôdne hnojivá prírodné a umelé; prostriedky na hasenie, kalenie a zváranie; prostriedky na konzervovanie potravín; triesloviny; priemyselné spojivá; impregnačné látky a látky na vytvrdzovanie cementu, protipožiarne nátery; prostriedky na čistenie sporákov; ortuť, antimón, alkalické kovy a kovy alkalických zemín, bauxit.
2 - Farby, laky, nátery, fermeže na priemyselné a umelecké použitie, textilné farby; prípravky na farbenie potravín a nápojov; farbivá, antikorózne a impregnačné nátery; farbiarenské prípravky, moridlá, prírodné živice; kovové fólie a kovy v prášku na účely maliarske a dekoratérske.
3 - Pracie a bieliace prípravky, čistiace prípravky, mydlá, leštiace prípravky, prášky, odmasťovacie prípravky, výrobky kozmetické a voňavkárske vrátane éterických olejov, vodičky na vlasy, zubné pasty a prášky; želatína na potravinárske účely; moridlá na bielizeň; farby na vlasy; obuvnícka smola.
4 - Priemyselné oleje a tuky, mazadlá; prostriedky na viazanie prachu; palivá vrátane čierneho a hnedého uhlia, lignitu a rašeliny, palivové drevo, oleje a pohonné látky, prostriedky na svietenie, sviečky, svietniky, nočné lampičky, knôty.
5 - Výrobky farmaceutické, zverolekárske a zdravotnícke, výrobky dietetické pre deti a chorých; medicinálne čaje; chemické výrobky na lekárske účely; náplasti, obväzový materiál, hmoty určené na plombovanie zubov vrátane amalgámov z drahých kovov a na odtlačky zubov; kultúry mikroorganizmov; lekárske pijavice; dezinfekčné prostriedky, prostriedky na ničenie rastlinných a živočíšnych škodcov, antiparazitné látky.
6 - Všeobecné kovy v surovom a polospracovanom stave a ich zliatiny aj s nekovovými materiálmi; kotvy, nákovy a zvony; stavebný materiál z valcovaného a liateho kovu, traverzy, koľajnice a iný kovový materiál na železničné účely; nepohyblivé železničné zariadenia; reťaze, kovové káble a drôty s výnimkou drôtov na elektrotechnické účely; zámočnícke výrobky, kovové rúry a rúrky; nedobytné pokladnice, trezory a schránky; oceľové guľôčky; podkovy, klince a skrutky; iné kovové výrobky neobsiahnuté v iných triedach; rudy.
7 - Stroje a obrábacie stroje s výnimkou tých, ktoré sú v triedach 9 a 12; motory; súkolesia a hnacie remene; poľnohospodárske stroje a liahne; maznice; elektromechanické zariadenia pre domácnosť vrátane drvičov, mixérov a mlynčekov; nástroje poháňané elektrickým motorom alebo iným mechanickým pohonom.
8 - Ručné nástroje zastávajúce funkciu náradia v príslušných odboroch; nožiarske výrobky vrátane nožiarskych výrobkov z drahých kovov, vrátane britiev a elektrických holiacich strojčekov; vidličky a lyžice vrátane z drahých kovov; zbrane sečné a bodné; strojčeky na strihanie vlasov, srsti a vlny, špachtle a iné náčinie pre umelcov.
9 - Telekomunikačné a ďalšie slaboprúdové zariadenia a systémy vrátane počítačových sietí a satelitných systémov; prístroje a nástroje na vedecké a laboratórne účely; prístroje a nástroje navigačné, t.j. na prenášanie rozkazov, na meranie a prístroje všeobecne používané na riadenie lodí a lietadiel; prístroje a nástroje geodetické; prístroje pre bezdrôtovú oznamovaciu techniku vrátane telekomunikačných a ďalších slaboprúdových zariadení a systémov, počítačových sietí a satelitných systémov; prístroje fotografické, kinematografické, optické vrátane premietačiek obrazu a zväčšovacích prístrojov; prístroje a nástroje na váženie a meranie; prístroje a nástroje signalizačné vrátane signálnych píšťaliek; prístroje a nástroje na účely záchranné a vyučovacie; automaty uvádzané do činnosti mincou, známkou alebo inými prostriedkami; prístroje a zariadenia na záznam a reprodukciu zvuku a obrazu; zapisovacie pokladnice a výpočtová technika akéhokoľvek druhu; hasiace prístroje, špeciálne puzdrá na prístroje a nástroje zaradené v tejto triede; elektrotermické nástroje a prístroje vrátane ručných elektrických zváračiek, elektrických žehličiek a podobne, elektricky vyhrievané vankúše, odevy a odevné súčasti; elektrické ohrievače nôh; elektrické zapaľovače a podobné zariadenia nezaradené v iných triedach; elektromechanické zariadenia pre domácnosť určené na čistenie vrátane vysávačov prachu a leštičiek parkiet; bezpečnostné a záchranné odevy; dýchacie prístroje.
10 - Prístroje a nástroje chirurgické, lekárske, zubolekárske a zverolekárske vrátane špeciálneho nábytku pre tieto odbory; zdravotnícke prístroje a pomôcky vrátane ortopedických bandáží, zdravotníckych výrobkov z gumy, protéz; chirurgické nástroje nožiarskeho charakteru; inkubátory.

11 - Osvetľovacie a vykurovacie zariadenia, zariadenia na výrobu pary; zariadenia na varenie, chladenie a vetranie vrátane klimatizačných zariadení alebo zariadení na úpravu vzduchu, zariadenia na rozvod vody a zariadenia zdravotnícke nezaradené do iných tried.
12 - Pozemné vozidlá, motory do pozemných vozidiel, poháňacie súkolesia a hnacie remene pre pozemné vozidlá; zariadenia na leteckú, lodnú a pozemnú dopravu, prístroje pre pozemné vozidlá.
13 - Ohňostroje vrátane všetkých výrobkov pre zábavnú pyrotechniku.
14 - Drahé kovy a ich zliatiny, predmety z drahých kovov, ich zliatin alebo dublovaných kovov; bižutéria z plastov a plastických hmôt; hodiny, kontrolné hodiny, hodinárske výrobky a chronometrické zariadenia vrátane špeciálnych puzdier; umelecké predmety z bronzu.
15 - Hudobné nástroje vrátane mechanických klavírov a ich príslušenstva, struny na hudobné nástroje, hudobné skrine.
16 - Papier a výrobky z papiera; lepenka a kartonážne výrobky; spojivá pre papierenský priemysel; tlačoviny, časopisy, periodiká, knihy, knihárske výrobky, fotografie, písacie potreby vrátane písacích potrieb z drahých kovov, kancelárske lepidlá; nožiarske výrobky na kancelárske účely; potreby pre umelcov; štetce; písacie stroje a kancelárske potreby s výnimkou nábytku; učebné a školské potreby a pomôcky; hracie karty, tlačiarenské písmená; štočky.
17 - Gutaperča, guma, balata a náhradky týchto hmôt, pokiaľ nepatria do iných tried; polotovary z plastických hmôt v tvare fólií, dosiek, tyčiniek a podobne; penové materiály na báze gumy a plastických hmôt; tesniace hmoty a tmely; tepelné, elektrické a zvukové upchávky a izolácie; izolačné nátery; azbest, sľuda a výrobky z azbestu a sľudy; hadice s výnimkou kovových.
18 - Koža a náhradky kože, výrobky z kože a jej náhradiek, pokiaľ nie sú obsiahnuté v iných triedach; surové kože a kožušiny; kufre a cestovné tašky, dáždniky, slnečníky a palice; biče, konské prikrývky a postroje, sedlárske výrobky.
19 - Stavebný materiál vrátane polospracovaného reziva, trámy (hrady), dosky, drevené panely, preglejka, kompozitné stavebné materiály na báze dreva a iných materiálov, tehly, sklenené tehly, tvárnice, dlaždice, obkladačky, preklady, dechtová krycia lepenka; podlahové krytiny stavebného charakteru; prírodný a umelý kameň, cement, vápno, malta, sadra, štrk, kameninové a cementové rúry; stavebný materiál na stavbu ciest akéhokoľvek druhu, asfalt, živica; prenosné domy, kamenné pomníky, kozuby.
20 - Nábytok vrátane kovového a kempingového nábytku, brúsené sklá a zrkadlá; rámy; výrobky z dreva, korku, tŕstia, trstiny, vŕbového prútia, rohoviny, kostí, slonoviny, kostíc, korytnačiny, jantáru, perlete, morskej peny, buničiny, pokiaľ nie sú zaradené v iných triedach; výrobky z plastických hmôt, pokiaľ nie sú zaradené v iných triedach; posteľné potreby, matrace, žinenky, podhlavníky, vankúše a ďalšie.
21- Drobné náradie a prenosné nádoby na domáce a kuchynské účely ako kuchynský riad, vedrá, plechové misky a nádoby, misky a nádoby z plastických a iných hmôt, ručne poháňané strojčeky na mletie, sekanie, lisovanie, odstraňovanie prachu a nečistôt, leštenie parkiet a podobne; hrebene a umývacie huby, toaletné potreby, kefy, kefársky materiál, pomôcky na upratovanie, čistiace látky, drôtenky vrátane drôteniek z plastických hmôt; tovar sklenený vrátane okenného skla, výrobky z porcelánu a kameniny nezaradené v iných triedach.
22 - Povrazy a struny na technické účely, laná a špagáty z prírodných, umelých alebo plastických látok; siete, stany vrátane stanov na táborenie, lodné plachty, vrecia; čalúnnický materiál ako konské vlásie (plsť), kapok, perie, morská tráva a podobne; surové textilné vlákna.
23 - Nite.
24 - Tkaniny s výnimkou tkanín zaradených v triedach 22 a 26; prikrývky vrátane cestovných prikrývok, posteľná bielizeň, textilný tovar nezaradený v iných triedach.
25 - Odevy, bielizeň, topánky, sandále, papuče vrátane športovej obuvi.
26 - Ćipky, výšivky, stužky, šnúrky, gombíky všetkých druhov, stláčacie gombíky, háčiky, špendlíky, spony; zipsy; umelé kvetiny, sieťky na vlasy, leonský tovar.
27 - Koberce, rohože, linoleum a iné podlahové krytiny; čalúny vrátane farebných papierových tapiet, paravány, voskové plátno poťahové.
28 - Hry; hračky, telocvičné a športové náradie vrátane sietí; športové potreby nezaradené v iných triedach; napríklad rybárske potreby vrátane návnad; náradie na zimné športy, náradie na športové hry, tovar plážový a kúpací; šermiarske, sečné a bodné zbrane; ozdoby na vianočné stromčeky.
29 - Mäso, hydina, ryby vrátane mäkkýšov a kôrovcov, hydina, zverina; mäsové extrakty, konzervovaná, sušená a varená zelenina a ovocie; rôsoly, zaváraniny; vajcia, mlieko a iné mliečne výrobky vrátane mliečnych nápojov, jedlé oleje a tuky; konzervované potraviny; zelenina naložená v octe.
30 - Káva, čaj, kakao, cukor, ryža, tapioka, ságo, čokoláda, kávové náhradky; múka a obilné výrobky určené na výživu ľudí, napríklad ovsené vločky a podobne; nápoje z kávy, kakaa alebo čokolády; chlieb, suchárе a sušienky, oblátky, koláče a jemné pečivo a cukrovinky; vianočné cukrovinky a čokoládové výrobky; zmrzlina, med, sirup z melasy, kvasnice, prášky do pečiva; soľ, horčica, korenie, ocot, chuťové omáčky; koreniny, ľad.
31 - Výrobky poľnohospodárske a záhradnícke vrátane surových obilnín neupravených na ľudskú výživu a podobne; produkty lesnícke vrátane nespracovaného dreva; semená nezaradené do iných tried; živé zvieratá vrátane rýb a hydiny určených na chov; čerstvé ovocie a zelenina; sadenice, živé rastliny a prírodné kvety; krmivá pre zvieratá vrátane krmív obilných; slad.
32 - Pivo, ľahké pivá aj ležiaky, minerálne vody, šumivé a iné nealkoholické nápoje, sirupy a iné prípravky na prípravu nápojov; ovocné šťavy a nápoje z ovocných štiav.
33 - Vína vrátane nealkoholických vín, liehoviny, likéry.
34 - Tabak v surovom stave, tabakové výrobky; potreby pre fajčiarov; zápalky.

35 - Sprostredkovateľská a obstarávateľská činnosť súvisiaca s nákupom a predajom uvedených tovarov.
37 - Komplexná montáž, výstavba, údržba a opravy telekomunikačných a ďalších slaboprúdových zariadení a systémov vrátane počítačových sietí a satelitných systémov.
38 - Prevádzkovanie telekomunikačných a ďalších slaboprúdových zariadení a systémov vrátane počítačových sietí a satelitných systémov.
42 - Poradenská činnosť v uvedených odboroch; projektovanie telekomunikačných a ďalších slaboprúdových zariadení a systémov vrátane počítačových sietí a satelitných systémov.

(540)

(732) SITEL, spol. s r. o., Baarova 957/15, 140 00 Praha 4, CZ;
(740) Bachratá Magdaléna, Mgr., Bratislava, SK;

---

(111) 179459
(151) 22.1.1998
(156) 20.7.2004
(180) 20.7.2014
(210) 1633-94
(220) 20.7.1994
(442) 8.10.1997
(450) 8.4.1998
7 (511) 2, 9, 10
(511) 2 - Zásobníky tónovačov a zásobníky atramentových dýz.
9 - Počítače, prístroje a systémy na spracovávanie informácií a dát, pamäte, prístroje a systémy pre dizajn, počítačové programy, faksimilné stroje, vedecké, elektrické, elektronické, optické, optoelektronické, signalizačné, meracie a skúšacie prístroje a nástroje, analytické nástroje, prístroje na videozáznam a audiozáznam, ich súčasti a príslušenstvo.
10 - Lekárske nástroje a prístroje používané na výskum, diagnostiku, terapeutiku, sledovanie pacientov a účely dátového riadenia, ich súčasti a príslušenstvo.

(540) HEWLETT PACKARD
(732) HEWLETT - PACKARD DEVELOPMENT COMPANY, L. P., Texas Limited Partnership, 20555 State Highway 249, Houston, Texas 77070, US;
(740) Tomeš Pavol, Ing., Bratislava, SK;

---

(111) 179474
(151) 28.1.1998
(156) 29.6.2004
(180) 29.6.2014
(210) 1502-94
(220) 29.6.1994
(442) 8.10.1997
(450) 8.4.1998
7 (511) 9, 12
(511) 9 - Elektrické vodiče, káble, káblovody a vedenie v rúrkach; spojovacie svorky, tesnenia, izolácie, príchytky, zvierky, svorky, priechodky, upínacie pásy a moduly, všetky použité ako súčasti vodičov a elektroinštalačného materiálu; tlačené obvody, zbernicové elektrické jednotky, spínače, vypínače a prepínače.
12 - Časti, zložky a súčasti motorových vozidiel vrátane zapaľovacích štartérov a elektrických štartérov, rúrkového palivového potrubia, zväzkov vodičov, drôtových a káblových foriem a modulov.

(540) PACKARD ELECTRIC
(732) DELPHI TECHNOLOGIES, INC., a Delaware Corporation, 5725 Delphi Drive, Troy, Michigan 48098, US;
(740) Guniš Jaroslav, Mgr., Bratislava, SK;

---

(111) 179519
(151) 22.1.1998
(156) 31.3.2004
(180) 31.3.2014
(210) 749-94
(220) 31.3.1994
(442) 8.10.1997
(450) 8.4.1998
7 (511) 5
(511) 5 - Dentálne zliatiny všetkých druhov na stomatologické účely, zubné náhrady.

(540) AUROSA
(732) Safina, a. s., Vestec u Prahy, 252 42 Jesenice, CZ;
(740) ROTT, RŮŽIČKA & GUTTMANN, v. o. s., Bratislava, SK;

---

(111) 179551
(151) 22.1.1998
(156) 20.6.2004
(180) 20.6.2014
(210) 1431-94
(220) 20.6.1994
(442) 8.10.1997
(450) 8.4.1998
7 (511) 2
(511) 2 - Farby a ochranné nátery.

(540) TNEMEC
(732) Tnemec Company, Inc., 6800 Corporate Drive, Kansas City, Missouri 64120, US;
(740) ROTT, RŮŽIČKA & GUTTMANN, v. o. s., Bratislava, SK;

---

(111) 179564
(151) 22.1.1998
(156) 28.6.2004
(180) 28.6.2014
(210) 1483-94
(220) 28.6.1994
(442) 8.10.1997
(450) 8.4.1998

7 (511) 7
(511) 7 - Stroje a obrábacie stroje, ich súčasti a príslušenstvá, najmä presné nástroje, nástroje na obrábanie, rezanie, frézovanie, drážkovanie, vŕtanie, sústruženie a oddeľovanie, ich súčasti a príslušenstvá.

(540) CUT-GRIP
(732) ISCAR LTD., Israeli Company, 24959 Migdal Tefen, IL;
(740) Bušová Eva, JUDr., Bratislava, SK;

---

(111) 179565
(151) 22.1.1998
(156) 20.7.2004
(180) 20.7.2014
(210) 1638-94
(220) 20.7.1994
(442) 8.10.1997
(450) 8.4.1998
7 (511) 2, 3, 4, 5, 6, 11, 12, 13, 15, 17, 18, 19, 20, 21, 22, 23, 24, 26, 27, 28, 29, 30, 31, 32, 33, 34
(511) 2 - Farby, nátery, laky; ochranné výrobky proti korózii a proti deteriorizácii dreva; farbivá; moridlá; prírodné živice v surovom stave; kovy lístkové a práškové pre maliarov, dekoratérov a umelcov; tonery.
3 - Prípravky na bielenie a iné prostriedky na pranie; prípravky na čistenie, leštenie, odmasťovanie a brúsenie; mydlá; parfumériové výrobky, vonné oleje, kozmetika, vlasové vody (lotions); zubné pasty.
4 - Priemyselné oleje a tuky; mazadlá; výrobky na pohlcovanie, polievanie prachu; palivá vrátane benzínu do motorov a osvetľovacie látky; sviečky, knôty.
5 - Výrobky lekárnické, veterinárske a hygienické; diabetické prípravky na liečebné účely, potraviny pre batoľatá; náplasti, materiál na obväzy; materiály na plombovanie zubov a na zubné odtlačky; dezinfekčné prípravky; výrobky na hubenie škodlivých zvierat; fungicídy, herbicídy.
6 - Obyčajné kovy a ich zliatiny; kovové stavebné materiály; prenosné kovové stavebné materiály; kovové materiály pre železnice; káble a kovové drôty neelektrické; kovové potreby zámočnícke a klampiarske; kovové rúrky; bezpečnostné schránky (skrinky na klenoty); kovové výrobky, ktoré nie sú uvedené v iných triedach; rudy.
11 - Prístroje na osvetlenie, vykurovanie, výrobu pary, na varenie, prístroje chladiace, na sušenie, ventiláciu, distribúciu vody a zdravotné zariadenia.
12 - Vozidlá; dopravné prostriedky pozemné, vzdušné alebo vodné.
13 - Strelné zbrane; strelivo (munícia) a strely; výbušniny; ohňostroje.
15 - Hudobné nástroje.
17 - Kaučuk, gutaperča, guma, azbest, sľuda a výrobky z týchto materiálov, ktoré nie sú zahrnuté do iných tried; plastické hmoty a výrobky polospracované; materiály na tesnenie, upchanie kúdeľou a na izoláciu; ohybné rúrky nekovové.
18 - Koža, imitácia kože, výrobky z týchto materiálov, ktoré nie sú zahrnuté do iných tried; koža zo zvierat; kufre; dáždniky, slnečníky a palice; biče a sedlárske výrobky.
19 - Stavebné materiály nekovové; neohybné rúrky nekovové pre stavebníctvo; asfalt, smola; prenosné konštrukcie nekovové; nekovové pomníky.
20 - Nábytok, zrkadlá, rámy; v iných triedach nemenované výrobky z dreva, tŕstia, vŕbového prútia, rohoviny, kosti, slonoviny, z kostíc, korytnačiny, jantáru, perlete, morskej peny, náhrady všetkých týchto materiálov alebo náhrady z plastických hmôt.
21 - Náčinie a nádoby pre domácnosť alebo kuchyňu (iné ako z drahých kovov, postriebrených alebo pozlátených kovov); hrebene a umývacie špongie; kefy (s výnimkou štetcov); materiály na výrobu kief; čistiace prostriedky; triesky železné; sklo surové alebo opracované (s výnimkou stavebného skla); sklo, porcelán a majolika neobsiahnuté v iných triedach.
22 - Laná, povrazy, sieťky, stany, plachty, plachtoviny, vrecia (neobsiahnuté v iných triedach); materiál na vypchávky (s výnimkou kaučuku alebo plastických hmôt); textilné materiály zo surových vlákien.
23 - Vlákna na textilné účely.
24 - Tkaniny a textilné výrobky, ktoré nie sú uvedené v iných triedach; lôžkové prikrývky a obrusy.
26 - Čipky a výšivky, stuhy a šnúrky; gombíky, háčiky a očká/pútka, galantéria, špendlíky a ihly; umelé kvetiny.
27 - Koberce, rohožky, rohože, linoleum a iné obklady podláh; tapety na steny iné ako textilné.
28 - Hry, hračky; potreby na gymnastiku a šport, ktoré nie sú uvedené v iných triedach; vianočné ozdoby.
29 - Mäso, ryby, hydina, zverina; výťažky z mäsa; ovocie a zelenina konzervované, sušené a zavárané; želé, džemy, kompóty; vajcia, mlieko a mliečne výrobky; oleje a jedlé tuky.
30 - Káva, čaj, kakao, cukor, ryža, tapioka, kávové náhrady; med, melasový sirup, kvasnice na kysnutie; soľ, horčica; ocot, omáčky (na ochucovanie); korenie; ľad na osvieženie.
31 - Výrobky poľnohospodárske, záhradnícke, lesné a zrno neuvedené v iných triedach; živé zvieratá; čerstvé ovocie a zelenina; osivo, rastliny a umelé kvetiny; krmivo pre zvieratá, slad.
32 - Pivá; minerálne vody, šumivé nápoje a iné nápoje nealkoholické; nápoje a šťavy ovocné; sirupy a iné prípravky na zhotovovanie nápojov.
33 - Alkoholické nápoje (s výnimkou pív).
34 - Tabak; potreby pre fajčiarov; zápalky.
(540)

Canon

(732) CANON KABUSHIKI KAISHA, 30-2, 3-chome, Shimomaruko, Ohta-ku, Tokyo, JP;
(740) Čechvalová Dagmar, Bratislava, SK;

---

(111) 179624
(151) 12.2.1998
(156) 19.7.2004
(180) 19.7.2014
(210) 1610-94
(220) 19.7.1994
(442) 5.11.1997
(450) 6.5.1998
(511) 30, 32, 35, 40
(511) 30 - Káva, rezy a sušienky vyrobené na báze kakaa a kávovín, predvarená, pufovaná a ochutená pufovaná ryža, kávové náhradky, pochutiny.
32 - Tekuté nealkoholické nápoje.
35 - Sprostredkovanie obchodu s výrobkami.
40 - Sušenie a praženie jadrovín.
(540)

(732) B. M. Kávoviny, spol. s r. o., Bratislavská cesta 807/10, 926 12 Sereď, SK;
(740) Bachratá Magdaléna, Mgr., Bratislava, SK;

---

(111) 179752
(151) 12.2.1998
(156) 25.7.2004
(180) 25.7.2014
(210) 1673-94
(220) 25.7.1994
(442) 5.11.1997
(450) 6.5.1998
7 (511) 42
(511) 42 - Vydavateľská a nakladateľská činnosť.
(540)

(732) Šoula Zdeněk, Filipova 12, 635 00 Brno, CZ;
(740) Bachratá Magdaléna, Mgr., Bratislava, SK;

---

(111) 179837
(151) 13.2.1998
(156) 30.6.2004
(180) 30.6.2014
(210) 1508-94
(220) 30.6.1994
(442) 5.11.1997
(450) 6.5.1998
7 (511) 9, 16, 42
(511) 9 - Výrobky výpočtovej techniky, najmä počítače a počítačové systémy vrátane ich častí a príslušenstva; tlačiarne, plottre a skenery; softvér.
16 - Príručky k softvéru a hardvéru, tlačoviny v odbore výpočtovej techniky.
42 - Počítačové programovanie, tvorba a aktualizácia softvéru.
(540)

alto.

(732) Alto, spol. s r. o., Jarošova 2/150, 412 01 Litoměřice, CZ;
(740) Fajnorová Mária, Ing., Bratislava, SK;

---

(111) 179860
(151) 13.2.1998
(156) 13.9.2004
(180) 13.9.2014
(210) 2058-94
(220) 13.9.1994
(442) 5.11.1997
(450) 6.5.1998
7 (511) 34
(511) 34 - Tabak, fajčiarske potreby, zápalky.
(540) MEFISTO
(732) House of Prince A/S, Tobaksvejen 4, DK-2860 Soborg, DK;
(740) Fajnorová Mária, Ing., Bratislava, SK;

---

(111) 179861
(151) 13.2.1998
(156) 13.9.2004
(180) 13.9.2014
(210) 2059-94
(220) 13.9.1994
(442) 5.11.1997
(450) 6.5.1998
7 (511) 34
(511) 34 - Tabak, fajčiarske potreby, zápalky.
(540) LUNA
(732) House of Prince A/S, Tobaksvejen 4, DK-2860 Soborg, DK;
(740) Fajnorová Mária, Ing., Bratislava, SK;

---

(111) 179896
(151) 13.2.1998
(156) 6.9.2004
(180) 6.9.2014
(210) 1999-94
(220) 6.9.1994
(442) 5.11.1997
(450) 6.5.1998
7 (511) 34
(511) 34 - Cigarety, tabak, tabakové výrobky, potreby pre fajčiarov, zapaľovače, zápalky.
(540)

(732) B. A.T. Group Poland, Krzywickiego 34, 02-078 Warszawa, PL;
(740) Čechvalová Dagmar, Bratislava, SK;

(111) 179897
(151) 13.2.1998
(156) 6.9.2004
(180) 6.9.2014
(210) 2000-94
(220) 6.9.1994
(442) 5.11.1997
(450) 6.5.1998
7 (511) 34
(511) 34 - Cigarety, tabak, tabakové výrobky, potreby pre fajčiarov, zapaľovače, zápalky.
(540)

Jan III Sobieski

(732) B. A.T. Group Poland, Krzywickiego 34, 02-078 Warszawa, PL;
(740) Čechvalová Dagmar, Bratislava, SK;

---

(111) 179898
(151) 13.2.1998
(156) 8.9.2004
(180) 8.9.2014
(210) 2031-94
(220) 8.9.1994
(442) 5.11.1997
(450) 6.5.1998
7 (511) 10
(511) 10 - Prístroje, nástroje a zariadenia chirurgické a lekárske, najmä intravenózne súpravy (IV sets), súpravy na dialýzu, infúziu a na injekcie.
(540) LAB-SITE
(732) ADAM MEDICAL PRODUCTS Ltd., Science Based Industries Campus, Har Hotzvim, 91 010 Jerusalem, IL;
(740) Tomeš Pavol, Ing., Bratislava, SK;

---

(111) 179994
(151) 17.3.1998
(156) 20.5.2004
(180) 20.5.2014
(210) 1182-94
(220) 20.5.1994
(442) 10.12.1997
(450) 3.6.1998
7 (511) 5, 31
(511) 5 - Výrobky farmaceutické, zverolekárske a zdravotnícke; výrobky dietetické na lekárske účely, potraviny pre dojčatá, náplasti, obväzový materiál; hmoty na plombovanie zubov a na zubné odtlačky; dezinfekčné prostriedky; prostriedky na ničenie buriny a na hubenie živočíšnych škodcov; antiparazitné látky.
31 - Surové obilniny neupravené na ľudskú výživu, nespracované drevo a semená rastlín, živé zvieratá; čerstvé ovocie a zelenina; priesady, živé rastliny a prírodné kvetiny; krmivá pre dobytok, slad (na výrobu piva).
(540) FerroForm
(732) Ferrosan A/S, Sydmarken 5, 2860 Soborg, DK;
(740) Tomeš Pavol, Ing., Bratislava, SK;

---

(111) 180060
(151) 17.3.1998
(156) 10.5.2004
(180) 10.5.2014
(210) 1107-94
(220) 10.5.1994
(442) 10.12.1997
(450) 3.6.1998
7 (511) 5
(511) 5 - Farmaceutické prípravky.
(540) BETASYN
(732) Trommsdorff GmbH & Co., Trommsdorffer-strasse 2-6, 52475 Alsdorf, DE;
(740) ROTT, RŮŽIČKA & GUTTMANN, v. o. s., Bratislava, SK;

---

(111) 180191
(151) 20.4.1998
(156) 8.2.2004
(180) 8.2.2014
(210) 312-94
(220) 8.2.1994
(442) 14.1.1998
(450) 8.7.1998
7 (511) 1, 6, 9, 16, 19
(511) 1 - Svetlotlačové plátno (fotografia).
6 - Inzertné kovové stĺpy, reklamné kovové stĺpy.
9 - Svetelné reklamné tabule.
16 - Plagáty, reklamné tabule z papiera, kartónu, lepenky, plastu.
19 - Inzertné stĺpy s výnimkou kovových, stĺpy s výnimkou kovových na elektrické vedenie, reklamné stĺpy s výnimkou kovových.
(540)

Q-EX

(591) hnedá, červená
(732) Q - EX, a. s., Brnianska 1, 911 05 Trenčín, SK;

---

(111) 180210
(151) 20.4.1998
(156) 16.5.2004
(180) 16.5.2014
(210) 1140-94
(220) 16.5.1994
(310) O-88482
(320) 7.4.1994
(330) CZ
(442) 14.1.1998
(450) 8.7.1998
7 (511) 35, 36
(511) 35 - Organizačné a ekonomické poradenstvo patriace do tejto triedy.
36 - Ekonomické poradenstvo okrem poradenstva v triede 35, obchodovanie s cennými papiermi, obstarávanie, vydávanie cenných papierov pre emitenta a poskytovanie služieb s tým súvisiacich, úschova a správa cenných papierov, poradenstvo vo veciach cenných papierov.

(540)

(732) BH Securities, a. s., Trojská 101, 180 00 Praha 8, CZ;
(740) ROTT, RŮŽIČKA & GUTTMANN, v. o. s., Bratislava, SK;

---

(111) 180211
(151) 20.4.1998
(156) 16.5.2004
(180) 16.5.2014
(210) 1141-94
(220) 16.5.1994
(310) 0-88481
(320) 7.4.1994
(330) CZ
(442) 14.1.1998
(450) 8.7.1998
7 (511) 35, 36
(511) 35 - Organizačné a ekonomické poradenstvo.
36 - Obchodovanie s cennými papiermi, obstarávanie, vydávanie cenných papierov pre emitenta a poskytovanie služieb s tým súvisiacich, úschova a správa cenných papierov.
(540)

(732) BH Securities, a. s., Trojská 101, 180 00 Praha 8, CZ;
(740) ROTT, RŮŽIČKA & GUTTMANN, v. o. s., Bratislava, SK;

---

(111) 180212
(151) 20.4.1998
(156) 16.5.2004
(180) 16.5.2014
(210) 1142-94
(220) 16.5.1994
(442) 14.1.1998
(450) 8.7.1998
7 (511) 11,29,30
(511) 11-Dávkovacie mincové automaty na teplé a studené nápoje, dávkovacie ručne ovládané automaty na teplé a studené nápoje.
29 - Polievkové koncentráty, polievky, smotana a mlieko.
30 - Káva, čaj, cukor a čokoláda.
(540)

(732) Fountainbrand International N.V., De Ruyterkade 58A, Curacao, Holandské Antily, AN;
(740) ROTT, RŮŽIČKA & GUTTMANN, v. o. s., Bratislava, SK;

---

(111) 180218
(151) 20.4.1998
(156) 17.5.2004
(180) 17.5.2014
(210) 1150-94
(220) 17.5.1994
(442) 14.1.1998
(450) 8.7.1998
7 (511) 1, 5, 9
(511) 1 - Chemikálie pre priemysel, vedu, fotografiu, poľnohospodárstvo, záhradníctvo, lesníctvo, okrem fungicídov, herbicídov, insekticídov a prípravkov na ničenie parazitov, umelé živice v nespracovanom stave, plastické hmoty v nespracovanom stave, pôdne hnojivá, zmesi do hasiacich prístrojov, prípravky na kalenie a zváranie kovov, chemické látky na konzervovanie potravín, triesloviny, lepidlá a spojivá používané v priemysle.
5 - Fungicídy, herbicídy, insekticídy a prípravky na ničenie parazitov v poľnohospodárstve, záhradníctve a lesníctve.
9 - Vedecké a elektrické prístroje a nástroje, fotografické, optické, meracie prístroje a nástroje, prístroje a nástroje na váženie.
(540)

(732) PHARMACIA AB, S-171 97 Stockholm, SE;
(740) Fajnorová Mária, Ing., Bratislava, SK;

---

(111) 180229
(151) 20.4.1998
(156) 31.5.2004
(180) 31.5.2014
(210) 1284-94
(220) 31.5.1994
(442) 14.1.1998
(450) 8.7.1998
7 (511) 9
(511) 9 - Zariadenia na váženie a meranie, ich súčasti a príslušenstvá.
(540) OHAUS
(732) Ohaus Corporation, spoločnosť zriadená podľa zákonov štátu New Jersey, 19A Chapin Road, P.O. Box 2203, Pine Brook, New Jersey 07058--2033, US;
(740) Bušová Eva, JUDr., Bratislava, SK;

---

(111) 180236
(151) 20.4.1998
(156) 3.6.2004
(180) 3.6.2014
(210) 1307-94
(220) 3.6.1994
(442) 14.1.1998
(450) 8.7.1998
7 (511) 4
(511) 4 - Biologicky odbúrateľný olej na mazanie reťazí a líšt motorových píl vyrobený na báze rastlinných olejov.

(540)

BIOPIL

(732) PeWaS, spol. s r. o., Mlynské nivy 36, 821 09 Bratislava, SK;

---

(111) 180253
(151) 20.4.1998
(156) 2.9.2004
(180) 2.9.2014
(210) 1985-94
(220) 2.9.1994
(442) 14.1.1998
(450) 8.7.1998
7 (511) 5, 32
(511) 5 - Vitamínové a minerálne nápoje.
32 - Nealkoholické nápoje.
(540)

GO!GO! ISOTONIC DRINK

(732) BIOTIKA, a. s., Slovenská Ľupča 566, 976 13 Slovenská Ľupča, SK;

---

(111) 180348
(151) 20.4.1998
(156) 1.6.2004
(180) 1.6.2014
(210) 1288-94
(220) 1.6.1994
(442) 14.1.1998
(450) 8.7.1998
7 (511) 35, 36
(511) 35 - Vypracovanie znaleckých posudkov o podniku - efektívnosť, expertízy o efektívnosti a výnosnosti, obchodné informácie alebo spravodajstvo, obchodné rešerše, riadenie obchodných alebo priemyselných podnikov, štúdie a prieskum trhu, vedenie obchodného plánovania, vyhľadávanie obchodných informácií, výnosnosť - znalecké posudky.
36 - Burzové maklérstvo - burzové lístky cenných papierov, cenné papiere, burzové kurzové lístky, finančné odhady, poisťovací agenti a agentúry, agentúry na vymáhanie pohľadávok, realitné a úverové agentúry, agentúry pre obligácie a iné cenné papiere, agentúry pre poisťovníctvo, bankové obchody, úschova cenín, klíring, dohodcovia cenných papierov, financovanie splátkových obchodov a úverov pre veľkoobchod, finančné operácie a transakcie, kapitálové fondy na zištné alebo dobročinné účely, hypotekárne výpožičky, investície a kapitálové investície, investičné trusty, poisťovacie zastupiteľstvo, poverenícke záležitosti, bankové obchody - obligácie a iné istiny, finančné pôžičky, sporiteľná spoločnosť, uloženie peňazí (fondov), finančné upisovanie, úschova cenných papierov, úverové konzultácie a rešerše, agentúry na vymáhanie úverov, zakladanie kapitálových fondov na účely zisku alebo dobročinné účely, sprostredkovanie nákupu alebo predaja cenných papierov, finančné záruky.

(540)

EXPANDIA

(732) Expandia, a. s., Na Příkopě 1096/21, 117 19 Praha 1, CZ;
(740) Mešková Viera, Ing., Bratislava, SK;

---

(111) 180349
(151) 20.4.1998
(156) 2.6.2004
(180) 2.6.2014
(210) 1297-94
(220) 2.6.1994
(442) 14.1.1998
(450) 8.7.1998
7 (511) 42
(511) 42 - Spracovanie podkladov k prihláškam vynálezov, spracovanie podkladov k prihláškam úžitkových vzorov, spracovanie podkladov k prihláškam priemyselných vzorov, PCT prihlášok vynálezov, ochranných známok, topografií polovodičových výrobkov, zabezpečenie ochrany priemyselného vlastníctva v zahraničí, zastupovanie tuzemských a zahraničných subjektov v celom rozsahu priemyselného vlastníctva, rešeršná činnosť, konzultačná a poradenská činnosť
v oblasti priemyselného vlastníctva.
(540) SLOVAKIAPATENT
(732) Dudová Tatiana Trenčín, SK;

---

(111) 180460
(151) 23.4.1998
(156) 31.5.2004
(180) 31.5.2014
(210) 1236-94
(220) 31.5.1994
(442) 14.1.1998
(450) 8.7.1998
7 (511) 7, 21, 42
(511) 7 - Účelové stroje pre sklársky priemysel.
21 - Úžitkové a ozdobné sklo (s výnimkou stavebného skla).
42 - Výskum a vývoj v oblasti prírodných a technických vied.
(540)

SAGA

(732) Katerinčin Marián, Dulov 208, 018 52 Dulov, SK;
(740) Dudová Tatiana, Trenčín, SK;

---

(111) 180468
(151) 23.4.1998
(156) 31.5.2004
(180) 31.5.2014
(210) 1281-94
(220) 31.5.1994
(442) 14.1.1998
(450) 8.7.1998

7 (511) 25
(511) 25 - Odevy, bielizeň, obuv, najmä topánky, čižmy, sandále, papuče.
(540) WONDERBRA
(732) Canadelle Limited Partnership, 4405 Metropotlitan Blvd., Canada East St. Leonard, Quebec HIR 1Z4, CA;
(740) PATENTSERVIS BRATISLAVA, a. s., Bratislava, SK;

---

(111) 180605
(151) 14.5.1998
(156) 29.7.2004
(180) 29.7.2014
(210) 1709-94
(220) 29.7.1994
(442) 4.2.1998
(450) 5.8.1998
7 (511) 5
(511) 5 - Farmaceutické prípravky a látky, diagnostické prípravky a látky na lekárske účely, kontrastné médiá na lekárske účely.
(540) TESLASCAN
(732) AMERSHAM HEALTH AS, Nycoveien 2, 0485 Oslo, NO;
(740) Fajnorová Mária, Ing., Bratislava, SK;

---

(111) 180631
(151) 14.5.1998
(156) 25.3.2004
(180) 25.3.2014
(210) 689-94
(220) 25.3.1994
(310) 74/441177
(320) 28.9.1993
(330) US
(442) 4.2.1998
(450) 5.8.1998
7 (511) 2
(511) 2 - Tónovače do zásobníkov tlačiarní na báze farbív a tónovačov.
(540)

(732) FUTURE GRAPHICS, INC., spoločnosť organizovaná a existujúca podľa zákonov štátu California, 19748 Dearborn Avenue, Chatsworth, California 91311, US;
(740) Tomeš Pavol, Ing., Bratislava, SK;

---

(111) 180642
(151) 14.5.1998
(156) 3.6.2004
(180) 3.6.2014
(210) 1306-94
(220) 3.6.1994
(442) 4.2.1998
(450) 5.8.1998
7 (511) 2, 3, 4
(511) 2 - Farby na obuv.
3 - Krémy na obuv, leštidlá na obuv, leštidlá, krémy na kožu.
4 - Olej na konzervovanie kože, mastiace tuky na obuv.
(540)

(732) PeWaS, spol. s r. o., Mlynské nivy 36, 821 09 Bratislava, SK;

---

(111) 181194
(151) 15.7.1998
(156) 30.5.2004
(180) 30.5.2014
(210) 1238-94
(220) 30.5.1994
(442) 8.4.1998
(450) 7.10.1998
7 (511) 9,11
(511) 9 - Elektrické vodiče, elektrické káble, elektrické spínače, elektrické tlačidlá, elektrické zásuvky, elektrické vidlice, elektrické objímky, elektrické ističe, elektrické poistky, materiál na vonkajšie a vnútorné elektrické rozvody, elektroinštalačný materiál.
11 - Žiarovky, žiarivky, svetelné zariadenia a sústavy, osvetľovacie telesá, interiérové komponenty.
(540)

(732) KONEX, spol. s r. o., Rastislavova 7, 040 01 Košice, SK;
(740) Cicholes Štefan, Ing., Košice, SK;

---

(111) 181196
(151) 15.7.1998
(156) 1.6.2004
(180) 1.6.2014
(210) 1293-94
(220) 1.6.1994
(442) 8.4.1998
(450) 7.10.1998
7 (511) 9
(511) 9 - Hracie a zábavné stroje, ich časti, doplnky a náhradné diely.
(540) JPM
(732) JPM (Automatic Machines) Limited, Hadfield Road, Leckwith Trading Estate, Cardiff, CF1 8AQ, GB;
(740) Žovicová Viera, Mgr., Bratislava, SK;

---

(111) 181369
(151) 20.7.1998
(156) 3.10.2004
(180) 3.10.2014
(210) 1266-94
(220) 3.10.1994
(442) 8.4.1998
(450) 7.10.1998
7 (511) 42
(511) 42 - Chemický výskum, výskum a vývoj nových výrobkov, služby v oblasti chémie, chemické analýzy, odborné poradenstvo.
(540)

(732) PeWaS, spol. s r. o., Mlynské nivy 36, 821 09 Bratislava, SK;

---

(111) 181543
(151) 13.8.1998
(156) 14.6.2004
(180) 14.6.2014
(210) 1380-94
(220) 14.6.1994
(442) 6.5.1998
(450) 4.11.1998
7 (511) 5
(511) 5 - Osviežovače vzduchu.
(540)

(732) Pennzoil - Quaker State Company, 700 Milam, Houston, Texas 77002, US;
(740) ROTT, RŮŽIČKA & GUTTMANN, v. o. s., Bratislava, SK;

---

(111) 181549
(151) 13.8.1998
(156) 20.7.2004
(180) 20.7.2014
(210) 1634-94
(220) 20.7.1994
(442) 6.5.1998
(450) 4.11.1998
7 (511) 2, 9, 10
(511) 2 - Zásobníky tónovačov a zásobníky atramentových dýz.
9 - Počítače, prístroje a systémy na spracovávanie informácií a dát, pamäte, prístroje a systémy na dizajn, počítačové programy, faksimilné stroje, vedecké, elektrické, elektronické, optické, optoelektronické, signalizačné, meracie a skúšacie prístroje a nástroje, analytické nástroje, prístroje na video - audiozáznam, ich súčasti a príslušenstvo.
10 - Lekárske nástroje a prístroje používané na výskum, diagnostiku, terapeutiku, sledovanie pacientov a na účely dátového riadenia, ich súčasti a príslušenstvo.
(540)

(732) HEWLETT - PACKARD DEVELOPMENT COMPANY, L. P., Texas Limited Partnership, 20555 State Highway 249, Houston, Texas 77070, US;
(740) Tomeš Pavol, Ing., Bratislava, SK;

---

(111) 181550
(151) 13.8.1998
(156) 20.7.2004
(180) 20.7.2014
(210) 1635-94
(220) 20.7.1994
(442) 6.5.1998
(450) 4.11.1998
7 (511) 2
(511) 2 - Zásobníky tónovačov a zásobníky atramentových dýz.
(540) HP
(732) HEWLETT - PACKARD DEVELOPMENT COMPANY, L. P., Texas Limited Partnership, 20555 State Highway 249, Houston, Texas 77070, US;
(740) Tomeš Pavol, Ing., Bratislava, SK;

---

(111) 181562
(151) 13.8.1998
(156) 2.8.2004
(180) 2.8.2014
(210) 1747-94
(220) 2.8.1994
(442) 6.5.1998
(450) 4.11.1998
7 (511) 5
(511) 5 - Analgetické farmaceutické prípravky na humánne použitie.
(540) OPIDOL
(732) MUNDIPHARMA AG, St. Alban - Rheinweg 74, CH-4006 Basel, CH;
(740) ROTT, RŮŽIČKA & GUTTMANN, v. o. s., Bratislava, SK;

---

(111) 181975
(151) 17.9.1998
(156) 5.5.2004
(180) 5.5.2014
(210) 1052-94
(220) 5.5.1994
(442) 3.6.1998
(450) 2.12.1998
7 (511) 6, 9, 19, 37, 38, 42
(511) 6 - Telefónne búdky kovové.
9 - Elektrické vodiče, káble, rozvádzače; optické vlákna a káble a ich príslušenstvo; meracie prístroje; plošné spoje; diaľkové ovládanie a riadenie; prístroje a zariadenia na prenos signálov, informácií a dát; koncové telekomunikačné zaria-

denie - pobočkové telefónne ústredne, telefónne záznamníky, faxy, modemy; verejné elektrické sirény.
19 - Telefónne búdky s výnimkou kovových.
37 - Oprava a údržba automobilov; riadenie prác vo výstavbe - dohľad nad telekomunikačnými zariadeniami; výstavba telekomunikačných vedení a zariadení - vnútorné a vonkajšie telekomunikačné zariadenia, objektové rozvody, vonkajšie líniové stavby; inštalácia a opravy telekomunikačných výrobkov a zariadení; inštalácia, opravy a revízie verejných elektrických sirén; inštalácia, opravy a revízie elektrickej požiarnej signalizácie.
38 - Šírenie všetkých druhov signálov a informácií po telekomunikačných sieťach a po prenajatých častiach neverejných sietí; šírenie rozhlasových a televíznych programov; prenájom zariadení na prenos informácií; prenos informácií pomocou počítača.
42 - Ubytovacie a pohostinské služby; tlačiarenské služby; výskum a vývoj nových výrobkov; projektové a inžinierske práce v oblasti telekomunikácií; projektovanie elektronickej požiarnej signalizácie; expertízy.

(540)

(591) modrá, červená
(732) Slovak Telecom, a. s., Námestie slobody 6, 817 62 Bratislava, SK;

---

(111) 181980
(151) 17.9.1998
(156) 3.6.2004
(180) 3.6.2014
(210) 1300-94
(220) 3.6.1994
(442) 3.6.1998
(450) 2.12.1998
7 (511) 1, 9, 11, 16, 35, 39, 40, 42
(511) 1 - Chemikálie, chemické zmesi a chemické výrobky na fotografické a kinematografické účely; filmy fotografické a kinematografické neexponované všetkých druhov; fotografické papiere všetkých druhov; RTG chemikálie.
9 - Filmy fotografické a kinematografické exponované všetkých druhov; fotodosky, fotofólie, kazety, RTG filmy vyvolané, RTG fólie a kazety; filmy zvukové a na záznam zvuku, nosiče na záznam, reprodukciu a prenos zvuku, obrazu alebo zvuku a obrazu súčasne, audiokazety, videokazety; fotografické, kinematografické a optické prístroje, fotoaparáty všetkých druhov, filmové kamery, filmové prístroje, videokamery, videokamkordéry, objektívy, ďalekohľady, teleskopy, reprodukčné zariadenia; príslušenstvo, stojany, statívy, puzdrá, kabely, tašky, nosné remene, adaptéry, medzikrúžky, filtre, fotomerače, fotoalbumy, fotozásobníky, diapremietačky, diarámiky, diapozitívy, zásobníky; premietacie plátna; fotokopírovacie prístroje; fotopásky, fotorožky, fotorámiky, obaly na fotografie a filmy; blesky, blesky elektronické vrátane príslušenstva; batérie a akumulátory, dobíjacie a nabíjacie zariadenia na fotografické, kinematografické, optické a osvetľovacie prístroje; spracovateľské automaty na fotografické a kinematografické účely; spotrebná elektronika; výpočtová technika; kancelárska technika; prístroje a zariadenia na záznam a reprodukciu zvuku a obrazu.
11 - Žiarovky, výbojky, objímky, osvetľovacie lampy, osvetľovacie telesá a reflektory na fotografické, kinematografické, optické účely a zdravotnícke zariadenia.
16 - Papier, lepenka, kartón a výrobky z nich; fotografie, fotografické pozitívy, filtračný papier, etikety.
35 - Služby pri prevádzke obchodu; sprostredkovanie obchodu s uvedenými druhmi tovaru; inzertné a reklamné služby.
39 - Dopravné a skladovacie služby.
40 - Spracovanie a úprava fotomateriálov, vyvolávanie filmov všetkých druhov, vyhotovovanie fotografií a fotokópií všetkých druhov.
42 - Poradenské, konzultačné služby a posudky v oblasti foto, video, elektroniky, RTG techniky a materiálov.

(540)

(732) Fomei Global Limited, Leondios' a str. Maryvonne BLDG. 203/2, Limassol, CY;
(740) Kastler Anton, Bratislava, SK;

---

(111) 182386
(151) 14.10.1998
(156) 2.8.2004
(180) 2.8.2014
(210) 1739-94
(220) 2.8.1994
(442) 8.7.1998
(450) 11.1.1999
7 (511) 19
(511) 19 - Nekovové stavebné výrobky, najmä drevené dvere, okná s rámami z vinylu, okná s drevenými rámami, vinylovým osadením, vinylové podhľady, vinylové žľaby v tvare J, vinylové obloženie rohov, tvarové panely na použitie na vonkajšok budov, strešné vetracie otvory, podložky na upínacie prípravky a na montáž na omietku, prefabrikované a montované obydlia a ich konštrukčné časti, žalúzie s výnimkou kovových, okenné rolety s výnimkou kovových.

(540) ALCOA
(732) ALCOA INC., spoločnosť zriadená podľa zákonov štátu Pennsylvania, Alcoa Corporate Center, 201 Isabella Street, Pittsburgh, Pennsylvania 15212-5858, US;
(740) Bušová Eva, JUDr., Bratislava, SK;

---

(111) 182782
(151) 12.11.1998
(156) 7.7.2004
(180) 7.7.2014
(210) 1539-94
(220) 7.7.1994
(442) 5.8.1998
(450) 11.2.1999
7 (511) 35, 42
(511) 35 - Pomoc pri riadení obchodnej činnosti v elektronike.
42 - Inštalácia, spúšťanie a aktualizácia počítačových programov.
(540)

(732) VARIANT ALFA, spol. s r. o., Topásová 54, 040 11 Košice, SK;
(740) Regina Ivan, Ing., Košice, SK;

---

(111) 183102
(151) 10.12.1998
(156) 30.3.2004
(180) 30.3.2014
(210) 733-94
(220) 30.3.1994
(442) 9.9.1998
(450) 12.3.1999
7 (511) 9, 28, 35, 39, 41
(511) 9 - Hracie automaty a prístroje, hracie automaty uvádzané do činnosti vhodením mince, hracie skrinky uvádzané do chodu vhodením mince, hracie zariadenia fungujúce po pripojení na televízne prijímače, mechanické, elektronické výherné prístroje.
28 - Hracie automaty s výnimkou automatov uvádzaných do chodu vhodením mince, hracie guľôčky.
35 - Prenájom kancelárskych strojov a zariadení.
39 - Prenájom motorových vozidiel, prenájom elektronických zariadení na prenos informácií.
41 - Prevádzkovanie priestorov s hracími automatmi, prevádzkovanie kolkárne, prevádzkovanie biliardu, prevádzkovanie kasína, prevádzkovanie mechanických, elektronických výherných prístrojov a hracích prístrojov.
(540) STARDUST
(732) STARDUST, a. s., Mikovíniho č. 4, 917 01 Trnava, SK;
(740) Guniš Jaroslav, Mgr., Bratislava, SK;

---

(111) 184101
(151) 10.2.1999
(156) 6.6.2004
(180) 6.6.2014
(210) 1323-94
(220) 6.6.1994
(442) 4.11.1998
(450) 7.5.1999
7 (511) 2, 17, 19, 35, 36, 37, 42
(511) 2 - Reflexné nátery strešných konštrukcií; udržiavacie nátery strešných krytín.
17 - Silikónové profily; azbestocementové krytiny; tepelnoizolačné a hydroizolačné materiály; hydroizolačné hmoty; hydroizolácie z fólií, PVC, EPDM, gumy; hydroizolácie polyuretánové; polyuretánová pena; tesniace tmely; látky na izolovanie budov od vlhkosti; izolačné náterové farby; hydroizolačné nátery.
19 - Šindle drevené; asfaltové pásy oxidované a výrobky z nich; asfaltové pásy modifikované a výrobky z nich; asfaltové šindle oxidované a výrobky z nich; asfaltové šindle modifikované a výrobky z nich; pálené krytiny; betónové krytiny; eternitové krytiny.
35 - Sprostredkovanie obchodu s tovarom.
36 - Sprostredkovanie obchodu s nehnuteľnosťami.
37 - Vykonávanie bytových a občianskych stavieb; vykonávanie inžinierskych stavieb vrátane vybavenosti sídliskových celkov; montáž a aplikácia silikónových profilov, azbestocementových krytín, tepelnoizolačných a hydroizolačných materiálov, asfaltových pásov oxidovaných a výrobkov z nich, asfaltových pásov modifikovaných a výrobkov z nich, asfaltových šindľov oxidovaných a výrobkov z nich, asfaltových šindľov modifikovaných a výrobkov z nich, hydroizolačných náterov a hmôt, reflexných náterov strešných konštrukcií, udržiavacích náterov strešných krytín; pálených krytín, hydroizolácií z fólií, PVC, EPDM, gumy.
42 - Inžinierska činnosť v investičnej výstavbe.
(540)

(732) I. K. S., s. r. o., Dolné Rudiny 1, 010 01 Žilina, SK;
(740) Kajabová Monika, JUDr., Bratislava, SK;

---

(111) 185336
(151) 24.5.1999
(156) 7.10.2003
(180) 7.10.2013
(210) 1803-93
(220) 7.10.1993
(442) 11.2.1999
(450) 6.8.1999
7 (511) 29
(511) 29 - Maslo s rastlinným tukom.
(540) ZLATÁ HANÁ
(732) OLMA, a. s., Pavelkova 18, 772 34 Olomouc, CZ;
(740) Žovicová Viera, Mgr., Bratislava, SK;

---

(111) 185344
(151) 24.5.1999
(156) 6.6.2004
(180) 6.6.2014
(210) 1311-94
(220) 6.6.1994
(442) 11.2.1999
(450) 6.8.1999
7 (511) 16
(511) 16 - Papier, lepenka a výrobky z týchto materiálov, tlačoviny (skladačky, leporelá, kalendáre, vysekávačky, mapy, propagačné brožúry), časopisy, periodiká, knihárske a tlačiarenské výrobky, papiernický tovar.
(540)

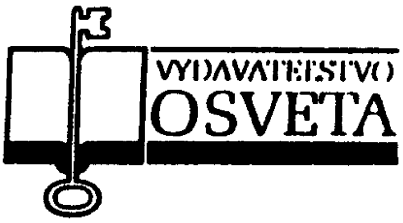

(732) Vydavateľstvo Osveta, spol. s r. o., Osloboditeľov 21, 036 01 Martin, SK;
(740) Mrenica Jaroslav, Ing., Púchov, SK;

---

(111) 185345
(151) 24.5.1999
(156) 28.6.2004
(180) 28.6.2014
(210) 1489-94
(220) 28.6.1994
(442) 11.2.1999
(450) 6.8.1999
7 (511) 39
(511) 39 - Skladové a zásobovacie služby pre maloobchod, najmä s kancelárskymi potrebami.
(540) OFFICE DEPOT
(732) Office Depot, Inc. a Delaware corporation, 2200 Old Germantown Road, Delray Beach, Florida 33445, US;
(740) Guniš Jaroslav, Mgr., Bratislava, SK;

---

(111) 194629
(151) 16.3.2001
(156) 25.3.2004
(180) 25.3.2014
(210) 690-94
(220) 25.3.1994
(442) 11.12.2000
(450) 11.6.2001
7 (511) 2
(511) 2 - Zásobníky obsahujúce farbivo do tlačiarní na báze farbív, ich súčasti, zásobníky obsahujúce tónovače do tlačiarní na báze tónovačov a ich súčasti.
(540)

(732) FUTURE GRAPHICS, INC., spoločnosť organizovaná a existujúca podľa zákonov štátu California, 19748 Dearborn Avenue, Chatsworth, California 91311, US;
(740) Tomeš Pavol, Ing., Bratislava, SK;

---

(111) 204215
(151) 15.10.2003
(156) 4.7.2004
(180) 4.7.2014
(210) 1530-94
(220) 4.7.1994
(310) 85643
(320) 5.1.1994
(330) CZ
(442) 4.3.1998
(450) 8.1.2004
7 (511) 32, 35
(511) 32 - Nealkoholické nápoje, predovšetkým limonády s výnimkou sýtených minerálnych vôd, sirupy a iné prípravky na prípravu nápojov.
35 - Sprostredkovateľská činnosť v oblasti obchodovania s nápojmi.
(540) KOFOLA
(732) Kofola a. s., Za drahou 165/1, 794 01 Krnov - - Pod Bezručovým vrchem, CZ;
(740) Záthurecký Eugen, JUDr., Banská Bystrica, SK;

Prevody a prechody práv

(111) 95060
(210) 5230
(732) LASSELSBERGER, a. s., Adélova 1, 320 00 Plzeň, CZ;
(770) RAKO, a. s., Šamotka 246, Rakovník, CZ;
(580) 10.6.2004

---

(111) 95070
(210) 28547
(732) LASSELSBERGER, a. s., Adélova 1, 320 00 Plzeň, CZ;
(770) RAKO, a. s., Šamotka 246, Rakovník, CZ;
(580) 10.6.2004

---

(111) 95071
(210) 1488
(732) LASSELSBERGER, a. s., Adélova 1, 320 00 Plzeň, CZ;
(770) RAKO, a. s., Šamotka 246, Rakovník, CZ;
(580) 10.6.2004

---

(111) 95072
(210) 1492
(732) LASSELSBERGER, a. s., Adélova 1, 320 00 Plzeň, CZ;
(770) RAKO, a. s., Šamotka 246, Rakovník, CZ;
(580) 10.6.2004

---

(111) 102209
(210) 470
(732) AURA MEDICAL, s. r. o., K Verneráku 4, 148 00 Praha 4, CZ;
(770) MEMSEP, spol. s r. o., U Nikolajky 13, 150 00 Praha 5, CZ;
Dátum uzavretia zmluvy: 18.10.2003
(580) 10.6.2004

---

(111) 107218
(210) 1400
(732) IVAX Pharmaceuticals s. r. o., Ostravská 29, 747 70 Opava - Komárov, CZ;
(770) IVAX - CR a. s., Ostravská 29, 747 70 Opava - - Komárov, CZ;
(580) 11.6.2004

---

(111) 151468
(210) 1778
(732) UMG Recordings, Inc., 100 Universal City Plaza, Universal City, California 91608, US;
(770) MCA Records, Inc., spoločnosť zriadená podľa zákonov štátu California, Universal City, California, US;
(580) 27.5.2004

---

(111) 151532
(210) 2469
(732) UMG Recordings, Inc., 100 Universal City Plaza, Universal City, California 91608, US;
(770) MCA Records, Inc., spoločnosť zriadená podľa zákonov štátu California, Universal City, Califoria, US;
(580) 27.5.2004

---

(111) 159781
(210) 44094
(732) J. & P. COATS, LIMITED, 155 St. Vincent Street, Glasgow, Škótsko, GB;
(770) Coats Deutschland GmbH, Kasiserstrasse 1, 79341 Kenzingen, DE;
Dátum uzavretia zmluvy: 1.5.2004
(580) 15.6.2004

---

(111) 160462
(210) 45151
(732) Sumitomo Chemical Takeda Agro Company, Limited, 16-3, Shinkawa 1-chome, Chuo-ku, Tokyo, JP;
(770) Takeda Chemical Industries, Ltd., 1-1, Doshomahi 4-chome, Chuo-ku, Osaka, JP;
Dátum uzavretia zmluvy: 10.5.2004
(580) 14.6.2004

---

(111) 162216
(210) 47979
(732) Deloro Stellite Holdings Corporation, 555 N. New Ballas, Suite 305, St. Louis, MO 63141, US;
(770) Deloro Stellite Company, Inc., 555 N. New Ballas, Suite 305, St. Louis, MO 63141, US;
(580) 28.5.2004

---

(111) 163411
(210) 49933
(732) Deloro Stellite Holdings Corporation, 555 N. New Ballas, Suite 305, St. Louis, MO 63141, US;
(770) Deloro Stellite Company, Inc., 555 N. New Ballas, Suite 305, St. Louis, MO 63141, US;
Dátum uzavretia zmluvy: 20.2.2004
(580) 31.5.2004

---

(111) 163622
(210) 49873
(732) Reckitt Benckiser Healthcare (UK) Limited, Dansom Lane, Hull, HU8 7DS, GB;
(770) Reckitt & Colman (Overseas) Limited, Hull, GB;
Dátum uzavretia zmluvy: 26.4.2004
(580) 15.6.2004

---

(111) 165728
(210) 53637
(732) IVAX Pharmaceuticals s. r. o., Ostravská 29, 747 70 Opava - Komárov, CZ;
(770) IVAX - CR, a. s., Ostravská 29, 747 70 Opava - - Komárov, CZ;
(580) 11.6.2004

---

(111) 165937
(210) 53695
(732) Vinné sklepy Valtice, a. s., Vinařská 1, 69142 Valtice, CZ;
(770) Vinné sklepy Valtice, s. p., Vinařská 1, 691 42 Valtice, CZ;
Dátum uzavretia zmluvy: 23.11.1993
(580) 9.6.2004

---

(111) 166619
(210) 54801
(732) H.B.Fuller Licensing & Financing Inc., 1200 Willow Lake Boulevard, St. Paul, MN 55164--0683, US;
(770) H.B.Fuller Deutschland Produktion GmbH, Henriettenstrasse 32, 31582 Nienburg, DE;
Dátum uzavretia zmluvy: 6.4.2004
(580) 14.6.2004

---

(111) 168555
(210) 57896
(732) Oracle International Corporation, 500 Oracle Parkway, Redwood City, CA 94065, US;
(770) Oracle Corporation, spoločnosť zriadená podľa zákonov štátu Delaware, 500 Oracle Parkway, Redwood City, California 94065, US;
Dátum uzavretia zmluvy: 1.3.2002
(580) 14.6.2004

---

(111) 169172
(210) 59410
(732) Jafra Worldwide Holdings (Lux) S.ar.l, 174 Route de Longwy, L-1940 Luxembourg, LU;
(770) CDRJ North Atlantic (Lux) Sarl, 174 Route de Longwy, L-1940 Luxembourg, LU;
Dátum uzavretia zmluvy: 6.4.2004
(580) 31.5.2004

---

(111) 171724
(210) 62025
(732) ASTRÁL spol. s r. o., Tunelářů 295, 150 00 Praha 5, CZ;
(770) SEVAC a. s. v likvidaci, Bohumile, 281 63 Kostelec nad Černými Lesy, CZ;
Dátum uzavretia zmluvy: 18.11.2003
(580) 31.5.2004

---

(111) 172095
(210) 361-93
(732) Deloro Stellite Holdings Corporation, 555 N. New Ballas, Suite 305, St. Louis, MO 63141, US;
(770) Deloro Stellite Company, Inc., 555 N. New Ballas, Suite 305, St. Louis, MO 63141, US;
Dátum uzavretia zmluvy: 20.2.2004
(580) 28.5.2004

---

(111) 178279
(210) 1894-93
(732) Sodovkárna Příbram, spol. s r. o., Jinecká 319, 261 01 Příbram 1, CZ;
(770) AQUA BOHEMIA, s. r. o., Jinecká 319, 261 01 Příbram, CZ;
(580) 1.6.2004

---

(111) 178280
(210) 1895-93
(732) Sodovkárna Příbram, spol. s r. o., Jinecká 319, 261 01 Příbram 1, CZ;
(770) AQUA BOHEMIA, s. r. o., Jinecká 319, 261 01 Příbram, CZ;
(580) 1.6.2004

---

(111) 178281
(210) 1896-93
(732) Sodovkárna Příbram, spol. s r. o., Jinecká 319, 261 01 Příbram 1, CZ;
(770) AQUA BOHEMIA, s. r. o., Jinecká 319, 261 01 Příbram, CZ;
(580) 1.6.2004

---

(111) 180931
(210) 1269-95
(732) PREMARK FEG L. L. C., spoločnosť zriadená podľa zákonov štátu Delaware, 300 Delaware Avenue, Wilmington, Delaware 19801, US;
(770) PREMARK FEG CORPORATION, spoločnosť zriadená podľa zákonov štátu Delaware, 300 Delaware Avenue, Wilmington, Delaware 19801, US;
Dátum uzavretia zmluvy: 22.5.1996
(580) 2.6.2004

---

(111) 180932
(210) 1270-95
(732) PREMARK FEG L. L. C., spoločnosť zriadená podľa zákonov štátu Delaware, 300 Delaware Avenue, Wilmington, Delaware 19801, US;
(770) PREMARK FEG CORPORATION, spoločnosť zriadená podľa zákonov štátu Delaware, 300 Delaware Avenue, Wilmington, Delaware 19801, US;
Dátum uzavretia zmluvy: 22.5.1996
(580) 2.6.2004

---

(111) 181220
(210) 700-95
(732) UMG Recordings, Inc., 100 Universal City Plaza, Universal City, California 91608, US;
(770) MCA RECORDS, INC., 70 Universal City Plaza, Universal City, California 91608, US;
(580) 8.6.2004

---

(111) 181556
(210) 1721-94
(732) Coors Global Properties, Inc., 165 South Union Boulevard, Suite 170, Lakewood, Colorado 80228, US;
(770) Coors Brewing Company, spoločnosť zriadená podľa zákonov štátu Colorado, 311 10th Street, Golden, Colorado 80401, US;
Dátum uzavretia zmluvy: 1.4.2003
(580) 31.5.2004

---

(111) 181871
(210) 2086-95
(732) Reckitt Benckiser Healthcare (UK) Limited, Dansom Lane, Hull, HU8 7DS, GB;
(770) RECKITT & COLMAN (OVERSEAS) LIMITED, Dansom Lane, Hull HU8 7DS, East Yorkshire, GB;
Dátum uzavretia zmluvy: 26.4.2004
(580) 15.6.2004

---

(111) 182276
(210) 2758-95
(732) BMB Partners Bratislava, s. r. o., Kapucínska 7, 811 03 Bratislava, SK;
(770) PROXY Slovensko, spol. s r. o., Karpatská 18, 811 05 Bratislava, SK;
(580) 10.6.2004

---

(111) 182785
(210) 1740-94
(732) Coors Global Properties, Inc., 165 South Union Boulevard, Suite 170, Lakewood, Colorado 80228, US;
(770) Coors Brewing Company, spoločnosť zriadená podľa zákonov štátu Colorado, 311 10th Street, Golden, Colorado 80401, US;
Dátum uzavretia zmluvy: 1.4.2003
(580) 31.5.2004

---

(111) 183356
(210) 3386-95
(732) Raufoss Water & Gas AS, Enggata 49, NO-2830 Raufoss, NO;
(770) Raufoss Technology AS, N-2831 Raufoss, NO;
Dátum uzavretia zmluvy: 23.3.2004
(580) 8.6.2004

---

(111) 185336
(210) 1803-93
(732) OLMA, a. s., Pavelkova 18, 772 34 Olomouc, CZ;
(770) OLMA, Mlékárenský průmysl Olomouc, státní podnik, 772 34 Olomouc, CZ;
Dátum uzavretia zmluvy: 19.1.1994
(580) 31.5.2004

---

(111) 185568
(210) 2479-96
(732) TAM ART PRODUCTIONS, s. r. o., Priehradka 20, 036 01 Martin, SK;
(770) REBECA s .r. o., Priehradka 20, 036 01 Martin, SK;
Dátum uzavretia zmluvy: 14.11.2003
(580) 27.5.2004

---

(111) 186752
(210) 393-97
(732) Pleva Libor, gen. Janouška 2814/2, 702 00 Ostrava - Moravská Ostrava, CZ;
(770) SINTEX a. s., Moravská 1078, 560 02 Česká Třebová, CZ;
Dátum uzavretia zmluvy: 27.1.2004
(580) 26.5.2004

---

(111) 188956
(210) 2719-97
(732) RACING GREEN LIMITED, SRG House, Chester Road, Borehamwood, Hertfordshire WD16 1LT, GB;
(770) ARCADIA GROUP BRANDS LIMITED, Colegrave House, 70 Berners Street, London W1P 3AE, GB;
Dátum uzavretia zmluvy: 28.6.2002
(580) 3.6.2004

---

(111) 189026
(210) 3172-97
(732) Reckitt Benckiser Healthcare (UK) Limited, Dansom Lane, Hull, HU8 7DS, GB;
(770) RECKITT & COLMAN (OVERSEAS) LIMITED, Dansom Lane, Hull HU8 7DS, GB;
Dátum uzavretia zmluvy: 26.4.2004
(580) 15.6.2004

---

(111) 189257
(210) 1268-95
(732) PREMARK FEG L. L. C., spoločnosť zriadená podľa zákonov štátu Delaware, 300 Delaware Avenue, Wilmington, Delaware 19801, US;
(770) PREMARK FEG CORPORATION, spoločnosť zriadená podľa zákonov štátu Delaware, 300 Delaware Avenue, Wilmington, Delaware 19801, US;
Dátum uzavretia zmluvy: 22.5.1996
(580) 2.6.2004

---

(111) 189475
(210) 3690-97
(732) Fareltex, s. r. o., Murgaša 1, 971 01 Prievidza, SK;
(770) MIMOZA, spol. s r. o., SNP 60, 018 51 Nová Dubnica, SK;
Dátum uzavretia zmluvy: 6.5.2004
(580) 26.5.2004

---

(111) 190900
(210) 1925-98
(732) AMERICAN INTERNATIONAL GROUP, INC., 70 Pine Street, New York, NY 10270, US;
(770) AMERICAN LIFE INSURANCE COMPANY, 600 King Street, Wilmington, Delaware 19899, US;
Dátum uzavretia zmluvy: 26.3.2004
(580) 9.6.2004

---

(111) 191593
(210) 1926-98
(732) AMERICAN INTERNATIONAL GROUP, INC., 70 Pine Street, New York, NY 10270, US;
(770) AMERICAN LIFE INSURANCE COMPANY, 600 King Street, Wilmington, Delaware 19899, US;
Dátum uzavretia zmluvy: 26.3.2004
(580) 9.6.2004

---

(111) 191594
(210) 1927-98
(732) AMERICAN INTERNATIONAL GROUP, INC., 70 Pine Street, New York, NY 10270, US;
(770) AMERICAN LIFE INSURANCE COMPANY, 600 King Street, Wilmington, Delaware 19899, US;
Dátum uzavretia zmluvy: 26.3.2004
(580) 10.6.2004

---

(111) 191595
(210) 1928-98
(732) AMERICAN INTERNATIONAL GROUP, INC., 70 Pine Street, New York, NY 10270, US;
(770) AMERICAN LIFE INSURANCE COMPANY, 600 King Street, Wilmington, Delaware 19899, US;
Dátum uzavretia zmluvy: 26.3.2004
(580) 10.6.2004

---

(111) 192038
(210) 3106-98
(732) Stichting TC International Holding, Van Stolkweg 16, NL-2585 JR Den Haag, NL;
(770) DLM FOODS CANADA CORP., an unlimited liability company organized and existing under the laws of Nova Scotia, Canada, 5700 Yonge Street, Suite 2100, North York, Ontario M2M 4K6, CA;
Dátum uzavretia zmluvy: 18.11.2003
(580) 10.6.2004

---

(111) 192038
(210) 3106-98
(732) Techni-Cal International, Bahnhofstrasse 8, CH--7250 Klosters, CH;
(770) Stichting TC International Holding, Van Stolkweg 16, NL-2585 JR Den Haag, NL;
Dátum uzavretia zmluvy: 10.5.2004
(580) 10.6.2004

---

(111) 192604
(210) 196-99
(732) LASSELSBERGER, a. s., Adélova 1, 320 00 Plzeň, CZ;
(770) Chlumčanské keramické závody, a. s., 334 42 Chlumčany, CZ;
(580) 10.6.2004

---

(111) 193222
(210) 1231-99
(732) OVB Vermögensberatung AG, Heumarkt 1, D-50667 Köln, DE;
(770) OVB Allfinanz Slovensko, s. r. o., Bradáčova 7, 851 02 Bratislava, SK;
(580) 11.6.2004

---

(111) 197047
(210) 2405-95
(732) DABUR PHARMA LIMITED, 3 Factory Road, Safdrajang Enclave, New Delhi, IN;
(770) DABUR INDIA LIMITED, 8/3, Asaf Ali Road, New Delhi 110 002, IN;
Dátum uzavretia zmluvy: 24.1.2004
(580) 2.6.2004

---

(111) 197095
(210) 1245-2000
(732) ABX LOGISTICS Worldwide, Rue des deux Gares 150, 1070 Brussels, BE;
(770) SOCIETE NATIONALE DES CHEMINS DE FER BELGES S. N. C. B., 85 Rue de France, 1070 Brussels, BE;
Dátum uzavretia zmluvy: 10.3.2004
(580) 18.6.2004

---

(111) 197323
(210) 1614-2000
(732) ABX LOGISTICS Worldwide, Rue des deux Gares 150, 1070 Brussels, BE;
(770) SOCIETE NATIONALE DES CHEMINS DE FER BELGES S. N. C. B., 85 Rue de France, 1070 Brussels, BE;
Dátum uzavretia zmluvy: 10.3.2004
(580) 18.6.2004

---

(111) 198086
(210) 2597-2000
(732) LASSELSBERGER, a. s., Adélova 1, 320 00 Plzeň, CZ;
(770) RAKO, a. s., Šamotka 246, Rakovník, CZ;
(580) 10.6.2004

---

(111) 198087
(210) 2598-2000
(732) LASSELSBERGER, a. s., Adélova 1, 320 00 Plzeň, CZ;
(770) RAKO, a. s., Šamotka 246, Rakovník, CZ;
(580) 10.6.2004

---

(111) 198088
(210) 2599-2000
(732) LASSELSBERGER, a. s., Adélova 1, 320 00 Plzeň, CZ;
(770) RAKO, a. s., Šamotka 246, Rakovník, CZ;
(580) 10.6.2004

---

(111) 198301
(210) 3356-2000
(732) eTechnologies, a. s., Kupeckého 5, 821 08 Bratislava, SK;
(770) DAJANA IMPEX, s. r. o., Dlhé Pole 444, 013 32 Dlhé Pole, SK;
Dátum uzavretia zmluvy: 17.5.2004
(580) 10.6.2004

---

(111) 198302
(210) 3357-2000
(732) eTechnologies, a. s., Kupeckého 5, 821 08 Bratislava, SK;
(770) DAJANA IMPEX, s. r. o., Dlhé Pole 444, 013 32 Dlhé Pole, SK;
Dátum uzavretia zmluvy: 17.5.2004
(580) 10.6.2004

---

(111) 199114
(210) 541-2001
(732) RECORDATI IRELAND LIMITED, Raheens East, Ringaskiddy Co., Cork, IE;
(770) Berlin - Chemie AG, Glienicker Weg 125, D-12489 Berlin, DE;
Dátum uzavretia zmluvy: 31.3.2004
(580) 4.6.2004

---

(111) 200473
(210) 1111-2001
(732) Altana Electrical Insulation GmbH, Abelstrasse 45, 46483 Wesel, DE;
(770) Schenectady International, Inc., 2750 Balltown Road, Schenectady, New York 12309, US;
Dátum uzavretia zmluvy: 18.3.2004
(580) 3.6.2004

---

(111) 200475
(210) 1114-2001
(732) Altana Electrical Insulation GmbH, Abelstrasse 45, 46483 Wesel, DE;
(770) Schenectady International, Inc., 2750 Balltown Road, Schenectady, New York 12309, US;
Dátum uzavretia zmluvy: 18.3.2004
(580) 3.6.2004

---

(111) 200477
(210) 1116-2001
(732) Altana Electrical Insulation GmbH, Abelstrasse 45, 46483 Wesel, DE;
(770) Schenectady International, Inc., 2750 Balltown Road, Schenectady, New York 12309, US;
Dátum uzavretia zmluvy: 18.3.2004
(580) 3.6.2004

---

(111) 201322
(210) 1821-2001
(732) LASSELSBERGER, a. s., Adélova 1, 320 00 Plzeň, CZ;
(770) RAKO, a. s., Šamotka 246, 269 43 Rakovník, CZ;
(580) 10.6.2004

---

(111) 201323
(210) 1822-2001
(732) LASSELSBERGER, a. s., Adélova 1, 320 00 Plzeň, CZ;
(770) RAKO, a. s., Šamotka 246, 269 43 Rakovník, CZ;
(580) 10.6.2004

---

(111) 201511
(210) 2940-2001
(732) Holbrook, Ltd., 8/F, Prince's Building, Central, HK;
(770) THATCHER Mark, 1245 Cochran Avenue, Flagstaff, Arizona 86001, US;
Dátum uzavretia zmluvy: 1.4.2004
(580) 2.6.2004

---

(111) 202391
(210) 3825-2000
(732) SWISSPORT SLOVAKIA s. r. o., Horná 20, 927 00 Šaľa, SK;
(770) SWISSPORT, s. r. o., Dobrovského 42, 612 00 Brno, CZ;
Dátum uzavretia zmluvy: 31.3.2004
(580) 27.5.2004

---

(111) 202391
(210) 3825-2000
(732) COOPER Establishment, Am Schrägen Weg 14, Postafach 1618, FL - 9490 Vaduz, LI;
(770) SWISSPORT SLOVAKIA s. r. o., Horná 20, 927 00 Šaľa, SK;
Dátum uzavretia zmluvy: 5.4.2004
(580) 27.5.2004

---

(111) 202504
(210) 3370-2001
(732) Holbrook, Ltd., 8/F, Prince's Building, Central, HK;
(770) THATCHER Mark, 1245 Cochran Avenue, 86001 Flagstaff, Arizona, US;
Dátum uzavretia zmluvy: 1.4.2004
(580) 2.6.2004

---

(111) 202588
(210) 34-2002
(732) Henkell & Söhnlein Sektkellereien KG, Biebricher Allee 142, 65187 Wiesbaden, DE;
(770) Brandlink AG, Kirchstrasse 39, FL-9490 Vaduz, LI;
Dátum uzavretia zmluvy: 23.4.2004
(580) 7.6.2004

---

(111) 202589
(210) 35-2002
(732) Henkell & Söhnlein Sektkellereien KG, Biebricher Allee 142, 65187 Wiesbaden, DE;
(770) Brandlink AG, Kirchstrasse 39, FL-9490 Vaduz, LI;
Dátum uzavretia zmluvy: 23.4.2004
(580) 7.6.2004

---

(111) 204902
(210) 2392-2002
(732) SLAVIA CAPITAL Group, a. s., Heydukova 6, 814 99 Bratislava, SK;
(770) SLÁVIA CAPITAL, a. s., obchodník s cennými papiermi, Heydukova 6, 814 99 Bratislava 1, SK;
Dátum uzavretia zmluvy: 19.5.2004
(580) 17.6.2004

---

(111) 204903
(210) 2393-2002
(732) SLAVIA CAPITAL Group, a. s., Heydukova 6, 814 99 Bratislava, SK;
(770) SLÁVIA CAPITAL, a. s., obchodník s cennými papiermi, Heydukova 6, 814 99 Bratislava 1, SK;
Dátum uzavretia zmluvy: 19.5.2004
(580) 17.6.2004

---

(111) 205001
(210) 2389-2002
(732) SLAVIA CAPITAL Group, a. s., Heydukova 6, 814 99 Bratislava, SK;
(770) SLÁVIA CAPITAL, a. s., obchodník s cennými papiermi, Heydukova 6, 814 99 Bratislava 1, SK;
Dátum uzavretia zmluvy: 19.5.2004
(580) 17.6.2004

---

(111) 205002
(210) 2390-2002
(732) SLAVIA CAPITAL Group, a. s., Heydukova 6, 814 99 Bratislava, SK;
(770) SLÁVIA CAPITAL, a. s., obchodník s cennými papiermi, Heydukova 6, 814 99 Bratislava 1, SK;
Dátum uzavretia zmluvy: 19.5.2004
(580) 17.6.2004

---

(111) 205003
(210) 2391-2002
(732) SLAVIA CAPITAL Group, a. s., Heydukova 6, 814 99 Bratislava, SK;
(770) SLÁVIA CAPITAL, a. s., obchodník s cennými papiermi, Heydukova 6, 814 99 Bratislava 1, SK;
Dátum uzavretia zmluvy: 19.5.2004
(580) 17.6.2004

---

(111) 205027
(210) 2802-2002
(732) IPOS Slovakia s. r. o., Vlárska 28, 831 01 Bratislava, SK;
(770) Hodáková Ivona - IPOS, Jamnického 16, 841 05 Bratislava, SK;
Dátum uzavretia zmluvy: 27.2.2004
(580) 1.6.2004

---

(111) 205688
(210) 104-2003
(732) REGAKU, s. r. o., Bojnická 10, 834 01 Bratislava, SK;
(770) Mrázek Jan, Lesní 14, 350 02 Cheb, CZ;
Dátum uzavretia zmluvy: 9.10.2003
(580) 11.6.2004

Čiastočné prevody ochranných známok

(111) 176372
(210) 64855
(732) Mariz Gestao E Investimentos Limitada, Rua Dos Murças 68 - 3rd, 9000 Funchal, Madeira, PT;
8 (511) 5, 25, 29
(510) Vitamínové a minerálne doplnky stravy, športové odevy, bielkovinové doplnky stravy.
Dátum uzavretia zmluvy: 15.10.2003
(580) 2.6.2004

---

(111) 176372A
(210) 64855A
(732) Weider Health and Fitness, 21100 Erwin Street, Woodland Hills, California 91367-3772, US;
8 (511) 28
(511) 28 - Telocvičné náradie, najmä náradie posilňovacie a kulturistické.
Dátum uzavretia zmluvy: 15.10.2003
(580) 2.6.2004

---

(111) 176373
(210) 64854
(732) Mariz Gestao E Investimentos Limitada, Rua Dos Murças 68 - 3rd, 9000 Funchal, Madeira, PT;
8 (511) 5, 25, 29
(510) Vitamínové a minerálne doplnky stravy, športové odevy, bielkovinové doplnky stravy.
Dátum uzavretia zmluvy: 15.10.2003
(580) 2.6.2004

---

(111) 176373A
(210) 64854A
(732) Weider Health and Fitness, 21100 Erwin Street, Woodland Hills, California 91367-3772, US;
8 (511) 28
(511) 28 - Telocvičné náradie, najmä náradie posilňovacie a kulturistické.
Dátum uzavretia zmluvy: 15.10.2003
(580) 2.6.2004

Zmeny v údajoch o majiteľoch/prihlasovateľoch ochranných známok

(111) 88415
(210) 6027
(732) Zentiva, a. s., U kabelovny 130, 102 37 Dolní Měcholupy, Praha 10, CZ;
(580) 2.6.2004

---

(111) 91095
(210) 19031
(732) Zentiva, a. s., Nitrianska 100, 920 27 Hlohovec, SK;
(580) 10.6.2004

---

(111) 95461
(210) 1043
(732) Zentiva, a. s., Nitrianska 100, 920 27 Hlohovec, SK;
(580) 10.6.2004

---

(111) 98528
(210) 10150
(732) Zentiva, a. s., U kabelovny 130, 102 37 Dolní Měcholupy, Praha 10, CZ;
(580) 10.6.2004

---

(111) 99572
(210) 4990
(732) Zentiva, a. s., U kabelovny 130, 102 37 Dolní Měcholupy, Praha 10, CZ;
(580) 10.6.2004

---

(111) 100214
(210) 4418
(732) Zentiva, a. s., U kabelovny 130, 102 37 Dolní Měcholupy, Praha 10, CZ;
(580) 10.6.2004

---

(111) 100355
(210) 8260
(732) Zentiva, a. s., U kabelovny 130, 102 37 Dolní Měcholupy, Praha 10, CZ;
(580) 10.6.2004

---

(111) 100486
(210) 15642
(732) Zentiva, a. s., U kabelovny 130, 102 37 Dolní Měcholupy, Praha 10, CZ;
(580) 10.6.2004

---

(111) 101658
(210) 15645
(732) Zentiva, a. s., U kabelovny 130, 102 37 Dolní Měcholupy , Praha 10, CZ;
(580) 10.6.2004

---

(111) 102209
(210) 470
(732) MEMSEP, spol. s r. o., U Nikolajky 13, 150 00 Praha 5, CZ;
(580) 10.6.2004

---

(111) 106045
(210) 8214
(732) Zentiva, a. s., U kabelovny 130, 102 37 Dolní Měcholupy, Praha 10, CZ;
(580) 10.6.2004

---

(111) 106927
(210) 18597
(732) Zentiva, a. s., U kabelovny 130, 102 37 Dolní Měcholupy, Praha 10, CZ;
(580) 2.6.2004

---

(111) 119623
(210) 9920
(732) Zentiva, a. s., U kabelovny 130, 102 37 Dolní Měcholupy, Praha 10, CZ;
(580) 2.6.2004

---

(111) 152064
(210) 4709
(732) Zentiva, a. s., U kabelovny 130, 102 37 Dolní Měcholupy, Praha 10, CZ;
(580) 10.6.2004

---

(111) 152354
(210) 5748
(732) Zentiva, a. s., Nitrianska 100, 920 27 Hlohovec, SK;
(580) 14.6.2004

---

(111) 153528
(210) 16958
(732) Zentiva, a. s., Nitrianska 100, 920 27 Hlohovec, SK;
(580) 14.6.2004

---

(111) 154503
(210) 23138
(732) Zentiva, a. s., Nitrianska 100, 920 27 Hlohovec, SK;
(580) 14.6.2004

---

(111) 155037
(210) 26300
(732) Zentiva, a. s., Nitrianska 100, 920 27 Hlohovec, SK;
(580) 14.6.2004

---

(111) 162216
(210) 47979
(732) Deloro Stellite Company, Inc., 555 N. New Ballas, Suite 305, St. Louis, MO 63141, US;
(580) 28.5.2004

---

(111) 162341
(210) 48088
(732) Mitsubishi Chemical Corporation, 33-8, Shiba 5--chome, Minato-ku, Tokyo, JP;
(580) 28.5.2004

---

(111) 163411
(210) 49933
(732) Deloro Stellite Company, Inc., 555 N. New Ballas, Suite 305, St. Louis, MO 63141, US;
(580) 31.5.2004

---

(111) 164105
(210) 50833
(732) Bayer CropScience Limited, Hauxton, Cambridge CB2 5HU, GB;
(580) 25.5.2004

---

(111) 164411
(210) 51553
(732) Bayer CropScience Limited, Hauxton, Cambridge CB2 5HU, GB;
(580) 25.5.2004

---

(111) 166236
(210) 54096
(732) Bayer CropScience Limited, Hauxton, Cambridge CB2 5HU, GB;
(580) 25.5.2004

---

(111) 166619
(210) 54801
(732) H.B.Fuller Deutschland Produktion GmbH, Henriettenstrasse 32, 31582 Nienburg, DE;
(580) 14.6.2004

---

(111) 167690
(210) 56616
(732) Bayer CropScience Limited, Hauxton, Cambridge CB2 5HU, GB;
(580) 25.5.2004

---

(111) 169172
(210) 59410
(732) CDRJ North Atlantic (Lux) Sarl, 174 Route de Longwy, L-1940 Luxembourg, LU;
(580) 31.5.2004

---

(111) 170030
(210) 59164
(732) DELL INC., One Dell Way, Round Rock, Texas 78682-2244, US;
(580) 14.6.2004

---

(111) 170350
(210) 60519
(732) Noiro Oy, Lasikuja 2, 02780 Espoo, FI;
(580) 31.5.2004

---

(111) 170351
(210) 60520
(732) Noiro Oy, Lasikuja 2, 02780 Espoo, FI;
(580) 31.5.2004

---

(111) 171724
(210) 62025
(732) SEVAC a. s. v likvidaci, Bohumile, 281 63 Kostelec nad Černými Lesy, CZ;
(580) 31.5.2004

---

(111) 173173
(210) 69784
(732) Philip Morris Hungary Ltd., Törvényház u. 4., 3300 Eger, HU;
(580) 21.6.2004

---

(111) 176405
(210) 2248-93
(732) FRIGOTECH, spol. s r. o., Opavská 26, 831 01 Bratislava, SK;
(580) 2.6.2004

---

(111) 177765
(210) 2087-94
(732) Zentiva, a. s., U kabelovny 130, 102 37 Dolní Měcholupy, Praha 10, CZ;
(580) 4.6.2004

---

(111) 180178
(210) 74260
(732) Dell Inc., spoločnosť zriadená podľa zákonov štátu Delaware, One Dell Way, Round Rock, Texas 78682-2244, US;
(580) 7.6.2004

---

(111) 180191
(210) 312-94
(732) Q - EX, a. s., Brnianska 1, 911 05 Trenčín, SK;
(580) 31.5.2004

---

(111) 180229
(210) 1284-94
(732) Ohaus Corporation, spoločnosť zriadená podľa zákonov štátu New Jersey, 19A Chapin Road, P.O. Box 2203, Pine Brook, New Jersey 07058--2033, US;
(580) 31.5.2004

---

(111) 180348
(210) 1288-94
(732) Expandia, a. s., Na Příkopě 1096/21, 117 19 Praha 1, CZ;
(580) 31.5.2004

---

(111) 180414
(210) 2249-93
(732) FRIGOTECH, spol. s r. o., Opavská 26, 831 01 Bratislava, SK;
(580) 2.6.2004

---

(111) 180531
(210) 2911-97
(732) Slovenská televízna spoločnosť, s. r. o., Okružná 18/10, 900 82 Blatné, SK;
(580) 7.6.2004

---

(111) 180964
(210) 47-95
(732) LÍPA, spol. s r. o., Vilímovská 3, 160 00 Praha 6, CZ;
(580) 31.5.2004

---

(111) 180965
(210) 49-95
(732) LÍPA, spol. s r. o., Vilímovská 3, 160 00 Praha 6, CZ;
(580) 31.5.2004

---

(111) 181140
(210) 2830-97
(732) Slovenská televízna spoločnosť, s. r. o., Okružná 18/10, 900 82 Blatné, SK;
(580) 7.6.2004

---

(111) 181194
(210) 1238-94
(732) KONEX, spol. s r. o., Rastislavova 7, 040 01 Košice, SK;
(580) 21.6.2004

---

(111) 181648
(210) 247-95
(732) Binatone Telecom plc, Unit 1, Ponders End Industrial Estate, 35 East Duck Lees Lane, Enfield EN3 7SP, GB;
(580) 21.6.2004

---

(111) 182184
(210) 2337-95
(732) Zentiva, a. s., U kabelovny 130, 102 37 Dolní Měcholupy, Praha 10, CZ;
(580) 10.6.2004

---

(111) 182193
(210) 2421-95
(732) Zentiva, a. s., U kabelovny 130, 102 37 Dolní Měcholupy, Praha 10, CZ;
(580) 2.6.2004

---

(111) 182276
(210) 2758-95
(732) PROXY Slovensko, spol. s r. o., Karpatská 18, 811 05 Bratislava, SK;
(580) 10.6.2004

---

(111) 182276
(210) 2758-95
(732) BMB Leitner Bratislava, s. r. o., Kapucínska 7, 811 03 Bratislava, SK;
(580) 10.6.2004

---

(111) 183102
(210) 733-94
(732) STARDUST, a. s., Mikovíniho č. 4, 917 01 Trnava, SK;
(580) 31.5.2004

---

(111) 183192
(210) 1660-95
(732) Zentiva, a. s., U kabelovny 130, 102 37 Dolní Měcholupy, Praha 10, CZ;
(580) 10.6.2004

---

(111) 183709
(210) 1594-95
(732) G. Lehnert, k. s., Carlton Savoy Building, Mostová ul. č. 2, 811 02 Bratislava 1, SK;
(580) 14.6.2004

---

(111) 183710
(210) 1595-95
(732) G. Lehnert, k. s., Carlton Savoy Building, Mostová ul. č. 2, 811 02 Bratislava 1, SK;
(580) 14.6.2004

---

(111) 184391
(210) 613-96
(732) Slovenská televízna spoločnosť, s. r. o., Okružná 18/10, 900 82 Blatné, SK;
(580) 7.6.2004

---

(111) 185568
(210) 2479-96
(732) REBECA s .r. o., Priehradka 20, 036 01 Martin, SK;
(580) 27.5.2004

---

(111) 185568
(210) 2479-96
(732) REBECA s. r. o., Sklabinská 14, 036 01 Martin, SK;
(580) 27.5.2004

---

(111) 185949
(210) 1854-96
(732) Zentiva, a. s., U kabelovny 130, 102 37 Dolní Měcholupy, Praha 10, CZ;
(580) 2.6.2004

---

(111) 186313
(210) 1824-96
(732) Slovenská televízna spoločnosť, s. r. o., Okružná 18/10, 900 82 Blatné, SK;
(580) 4.6.2004

---

(111) 189591
(210) 777-98
(732) Dell Inc., spoločnosť zriadená podľa zákonov štátu Delaware, One Dell Way, Round Rock, Texas 78682-2244, US;
(580) 7.6.2004

---

(111) 189766
(210) 2837-97
(732) Slovenská televízna spoločnosť, s. r. o., Okružná 18/10, 900 82 Blatné, SK;
(580) 4.6.2004

---

(111) 189767
(210) 2838-97
(732) Slovenská televízna spoločnosť, s. r. o., Okružná 18/10, 900 82 Blatné, SK;
(580) 4.6.2004

---

(111) 189768
(210) 2839-97
(732) Slovenská televízna spoločnosť, s. r. o., Okružná 18/10, 900 82 Blatné, SK;
(580) 4.6.2004

---

(111) 189769
(210) 2840-97
(732) Slovenská televízna spoločnosť, s. r. o., Okružná 18/10, 900 82 Blatné, SK;
(580) 4.6.2004

---

(111) 189770
(210) 2841-97
(732) Slovenská televízna spoločnosť, s. r. o., Okružná 18/10, 900 82 Blatné, SK;
(580) 4.6.2004

---

(111) 190000
(210) 825-98
(732) Dell Inc., spoločnosť zriadená podľa zákonov štátu Delaware, One Dell Way, Round Rock, Texas 78682-2244, US;
(580) 7.6.2004

---

(111) 191658
(210) 2552-98
(732) Dell Inc., spoločnosť zriadená podľa zákonov štátu Delaware, One Dell Way, Round Rock, Texas 78682-2244, US;
(580) 7.6.2004

---

(111) 191659
(210) 2553-98
(732) Dell Inc., spoločnosť zriadená podľa zákonov štátu Delaware, One Dell Way, Round Rock, Texas 78682-2244, US;
(580) 7.6.2004

---

(111) 192055
(210) 3330-98
(732) Energotel, a. s., Miletičova 7, 821 08 Bratislava, SK;
(580) 31.5.2004

---

(111) 193779
(210) 1634-99
(732) MONSTER WORLDWIDE, INC., 622 Third Avenue, New York, New York 10017, US;
(580) 4.6.2004

---

(111) 193780
(210) 1635-99
(732) MONSTER WORLDWIDE, INC., 622 Third Avenue, New York, New York 10017, US;
(580) 4.6.2004

---

(111) 193858
(210) 321-99
(732) DELL INC., One Dell Way, Round Rock, Texas 78682-2244, US;
(580) 14.6.2004

---

(111) 196015
(210) 457-2000
(732) MONSTER WORLDWIDE, INC., 622 Third Avenue, New York, New York 10017, US;
(580) 4.6.2004

---

(111) 197246
(210) 2717-2000
(732) Zentiva, a. s., U kabelovny 130, 102 37 Dolní Měcholupy, Praha 10, CZ;
(580) 10.6.2004

---

(111) 198335
(210) 3580-2000
(732) Zentiva, a. s., Nitrianska 100, 920 27 Hlohovec, SK;
(580) 21.6.2004

---

(111) 199455
(210) 620-2001
(732) Zentiva, a. s., Nitrianska 100, 920 27 Hlohovec, SK;
(580) 21.6.2004

---

(111) 200306
(210) 1159-2001
(732) Slovenská televízna spoločnosť, s. r. o., Okružná 18/10, 900 82 Blatné, SK;
(580) 4.6.2004

---

(111) 200307
(210) 1160-2001
(732) Slovenská televízna spoločnosť, s. r. o., Okružná 18/10, 900 82 Blatné, SK;
(580) 4.6.2004

---

(111) 200594
(210) 1481-2001
(732) Zentiva, a. s., Nitrianska 100, 920 27 Hlohovec, SK;
(580) 21.6.2004

---

(111) 201600
(210) 814-98
(732) Slovenská televízna spoločnosť, s. r. o., Okružná 18/10, 900 82 Blatné, SK;
(580) 7.6.2004

---

(111) 201751
(210) 3751-2001
(732) NARCISO RODRIGUEZ CORPORATION a New York corporation, 50 Bond Street, New York, New York 10012, US;
(580) 31.5.2004

---

(111) 204212
(210) 3008-2001
(732) FALCO SLOVAKIA, s. r. o., Bottova 7, 811 09 Bratislava, SK;
(580) 7.6.2004

---

(111) 204799
(210) 3032-2002
(732) Nemčíková Mária, ADS graphic, Budapeštianska 16, 040 13 Košice, SK;
(580) 21.6.2004

---

(111) 205186
(210) 1075-2002
(732) AZC, a. s., Kukučínova ul. č. 22, 831 03 Bratislava, SK;
(580) 2.6.2004

---

(111) 205187
(210) 1076-2002
(732) AZC, a. s., Kukučínova ul. č. 22, 831 03 Bratislava, SK;
(580) 2.6.2004

---

(111) 205475
(210) 2816-2003
(732) FINMAG SLOVAKIA s. r. o., Popradská 68, 040 11 Košice, SK;
(580) 26.5.2004

---

(111) 205924
(210) 356-2003
(732) DELL INC., One Dell Way, Round Rock, Texas 78682-2244, US;
(580) 14.6.2004

---

(111) 205925
(210) 357-2003
(732) DELL INC., One Dell Way, Round Rock, Texas 78682-2244, US;
(580) 14.6.2004

---

(111) 206053
(210) 595-2003
(732) ASTRAIA, s. r. o., Mostná 13, 949 01 Nitra, SK;
(580) 2.6.2004

---

(111) 206054
(210) 596-2003
(732) ASTRAIA, s. r. o., Mostná 13, 949 01 Nitra, SK;
(580) 2.6.2004

---

(111) 206076
(210) 697-2003
(732) MUSIC BOX, s. r. o., Vajanského 58, 921 01 Piešťany, SK;
(580) 21.6.2004

Licenčné zmluvy registrované

(111) 176802
(210) 69290
(732) Zdeněk Šoula, Filipova 12, 635 00 Brno, CZ;
(791) MEDIA - PRESS, spol. s r. o., Vlárská 22, 627 78 Brno, CZ;
Druh licencie: zmluvná nevýlučná
Dátum uzavretia licenčnej zmluvy: 27.4.2004
(580) 2.6.2004

---

(111) 180912
(210) 909-95
(732) WALMARK, a. s., Oldřichovice 44, 739 61 Třinec, CZ;
(791) Walmark Nápoje SR, s. r. o., Ružičková 4, 972 44 Kamenec pod Vtáčnikom, SK;
Druh licencie: zmluvná nevýlučná
Dátum uzavretia licenčnej zmluvy: 17.5.2004
(580) 8.6.2004

---

(111) 182293
(210) 2787-95
(732) WALMARK, a. s., Oldřichovice 44, 739 61 Třinec, CZ;
(791) Walmark Nápoje SR, s. r. o., Ružičková 4, 972 44 Kamenec pod Vtáčnikom, SK;
Druh licencie: zmluvná nevýlučná
Dátum uzavretia licenčnej zmluvy: 1.9.2003
(580) 4.6.2004

---

(111) 183874
(210) 509-96
(732) Vitis trade, s. r. o., Sásovská cesta 41, 974 01 Banská Bystrica, SK;
(791) Vinársky závod, s. r. o., Námestie slobody 5, 974 01 Banská Bystrica, SK;
Druh licencie: zmluvná nevýlučná
Dátum uzavretia licenčnej zmluvy: 15.3.2001
(580) 24.5.2004

---

(111) 183875
(210) 510-96
(732) Vitis trade, s. r. o., Sásovská cesta 41, 974 01 Banská Bystrica, SK;
(791) Vinársky závod, s. r. o., Námestie slobody 5, 974 01 Banská Bystrica, SK;
Druh licencie: zmluvná nevýlučná
Dátum uzavretia licenčnej zmluvy: 15.3.2001
(580) 24.5.2004

---

(111) 183877
(210) 512-96
(732) Vitis trade, s. r. o., Sásovská cesta 41, 974 01 Banská Bystrica, SK;
(791) Vinársky závod, s. r. o., Námestie slobody 5, 974 01 Banská Bystrica, SK;
Druh licencie: zmluvná nevýlučná
Dátum uzavretia licenčnej zmluvy: 15.3.2001
(580) 24.5.2004

---

(111) 184345
(210) 221-96
(732) Vitis trade, s. r. o., Sásovská cesta 41, 974 01 Banská Bystrica, SK;
(791) Vinársky závod, s. r. o., Námestie slobody 5, 974 01 Banská Bystrica, SK;
Druh licencie: zmluvná nevýlučná
Dátum uzavretia licenčnej zmluvy: 15.3.2001
(580) 24.5.2004

---

(111) 184346
(210) 222-96
(732) Vitis trade, s. r. o., Sásovská cesta 41, 974 01 Banská Bystrica, SK;
(791) Vinársky závod, s. r. o., Námestie slobody 5, 974 01 Banská Bystrica, SK;
Druh licencie: zmluvná nevýlučná
Dátum uzavretia licenčnej zmluvy: 15.3.2001
(580) 24.5.2004

---

(111) 184347
(210) 223-96
(732) Vitis trade, s. r. o., Sásovská cesta 41, 974 01 Banská Bystrica, SK;
(791) Vinársky závod, s. r. o., Námestie slobody 5, 974 01 Banská Bystrica, SK;
Druh licencie: zmluvná nevýlučná
Dátum uzavretia licenčnej zmluvy: 15.3.2001
(580) 24.5.2004

---

(111) 184391
(210) 613-96
(732) Slovenská televízna spoločnosť, s. r. o., Okružná 18/10, 900 82 Blatné, SK;
(791) MARKÍZA - SLOVAKIA, spol. s r. o., Bratislavská 334/18, 900 82 Blatné, SK;
Druh licencie: zmluvná nevýlučná
Dátum uzavretia licenčnej zmluvy: 6.2.2004
(580) 7.6.2004

---

(111) 186200
(210) 225-97
(732) Vitis trade, s. r. o., Sásovská cesta 41, 974 01 Banská Bystrica, SK;
(791) Vinársky závod, s. r. o., Námestie slobody 5, 974 01 Banská Bystrica, SK;
Druh licencie: zmluvná nevýlučná
Dátum uzavretia licenčnej zmluvy: 15.3.2001
(580) 25.5.2004

---

(111) 186313
(210) 1824-96
(732) Slovenská televízna spoločnosť, s. r. o., Okružná 18/10, 900 82 Blatné, SK;
(791) MARKÍZA - SLOVAKIA, spol. s r. o., Bratislavská 334/18, 900 82 Blatné, SK;
Druh licencie: zmluvná nevýlučná
Dátum uzavretia licenčnej zmluvy: 6.2.2004
(580) 4.6.2004

---

(111) 187004
(210) 2817-96
(732) Vitis trade, s. r. o., Sásovská cesta 41, 974 01 Banská Bystrica, SK;
(791) Vinársky závod, s. r. o., Námestie slobody 5, 974 01 Banská Bystrica, SK;
Druh licencie: zmluvná nevýlučná
Dátum uzavretia licenčnej zmluvy: 15.3.2001
(580) 24.5.2004

---

(111) 188549
(210) 3206-97
(732) Vitis trade, s. r. o., Sásovská cesta 41, 974 01 Banská Bystrica, SK;
(791) Vinársky závod, s. r. o., Námestie slobody 5, 974 01 Banská Bystrica, SK;
Druh licencie: zmluvná nevýlučná
Dátum uzavretia licenčnej zmluvy: 15.3.2001
(580) 25.5.2004

---

(111) 188918
(210) 2519-97
(732) Vitis trade, s. r. o., Sásovská cesta 41, 974 01 Banská Bystrica, SK;
(791) Vinársky závod, s. r. o., Námestie slobody 5, 974 01 Banská Bystrica, SK;
Druh licencie: zmluvná nevýlučná
Dátum uzavretia licenčnej zmluvy: 15.3.2001
(580) 25.5.2004

---

(111) 189629
(210) 2553-97
(732) Vitis trade, s. r. o., Sásovská cesta 41, 974 01 Banská Bystrica, SK;
(791) Vinársky závod, s. r. o., Námestie slobody 5, 974 01 Banská Bystrica, SK;
Druh licencie: zmluvná nevýlučná
Dátum uzavretia licenčnej zmluvy: 15.3.2001
(580) 25.5.2004

---

(111) 189766
(210) 2837-97
(732) Slovenská televízna spoločnosť, s. r. o., Okružná 18/10, 900 82 Blatné, SK;
(791) MARKÍZA - SLOVAKIA, spol. s r. o., Bratislavská 334/18, 900 82 Blatné, SK;
Druh licencie: zmluvná nevýlučná
Dátum uzavretia licenčnej zmluvy: 6.2.2004
(580) 4.6.2004

---

(111) 189767
(210) 2838-97
(732) Slovenská televízna spoločnosť, s. r. o., Okružná 18/10, 900 82 Blatné, SK;
(791) MARKÍZA - SLOVAKIA, spol. s r. o., Bratislavská 334/18, 900 82 Blatné, SK;
Druh licencie: zmluvná nevýlučná
Dátum uzavretia licenčnej zmluvy: 6.2.2004
(580) 4.6.2004

---

(111) 189768
(210) 2839-97
(732) Slovenská televízna spoločnosť, s. r. o., Okružná 18/10, 900 82 Blatné, SK;
(791) MARKÍZA - SLOVAKIA, spol. s r. o., Bratislavská 334/18, 900 82 Blatné, SK;
Druh licencie: zmluvná nevýlučná
Dátum uzavretia licenčnej zmluvy: 6.2.2004
(580) 4.6.2004

---

(111) 189769
(210) 2840-97
(732) Slovenská televízna spoločnosť, s. r. o., Okružná 18/10, 900 82 Blatné, SK;
(791) MARKÍZA - SLOVAKIA, spol. s r. o., Bratislavská 334/18, 900 82 Blatné, SK;
Druh licencie: zmluvná nevýlučná
Dátum uzavretia licenčnej zmluvy: 6.2.2004
(580) 4.6.2004

---

(111) 189770
(210) 2841-97
(732) Slovenská televízna spoločnosť, s. r. o., Okružná 18/10, 900 82 Blatné, SK;
(791) MARKÍZA - SLOVAKIA, spol. s r. o., Bratislavská 334/18, 900 82 Blatné, SK;
Druh licencie: zmluvná nevýlučná
Dátum uzavretia licenčnej zmluvy: 6.2.2004
(580) 4.6.2004

---

(111) 191721
(210) 2552-97
(732) Vitis trade, s. r. o., Sásovská cesta 41, 974 01 Banská Bystrica, SK;
(791) Vinársky závod, s. r. o., Námestie slobody 5, 974 01 Banská Bystrica, SK;
Druh licencie: zmluvná nevýlučná
Dátum uzavretia licenčnej zmluvy: 15.3.2001
(580) 25.5.2004

---

(111) 194090
(210) 2605-99
(732) Vitis trade, s. r. o., Sásovská cesta 41, 974 01 Banská Bystrica, SK;
(791) Vinársky závod, s. r. o., Námestie slobody 5, 974 01 Banská Bystrica, SK;
Druh licencie: zmluvná nevýlučná
Dátum uzavretia licenčnej zmluvy: 15.3.2001
(580) 24.5.2004

---

(111) 194287
(210) 2526-99
(732) Vitis trade, s. r. o., Sásovská cesta 41, 974 01 Banská Bystrica, SK;
(791) Vinársky závod, s. r. o., Námestie slobody 5, 974 01 Banská Bystrica, SK;
Druh licencie: zmluvná nevýlučná
Dátum uzavretia licenčnej zmluvy: 15.3.2001
(580) 25.5.2004

---

(111) 195097
(210) 2650-98
(732) Vitis trade, s. r. o., Sásovská cesta 41, 974 01 Banská Bystrica, SK;
(791) Vinársky závod, s. r. o., Námestie slobody 5, 974 01 Banská Bystrica, SK;
Druh licencie: zmluvná nevýlučná
Dátum uzavretia licenčnej zmluvy: 20.9.2001
(580) 24.5.2004

---

(111) 196020
(210) 469-2000
(732) Vitis trade, s. r. o., Sásovská cesta 41, 974 01 Banská Bystrica, SK;
(791) Vinársky závod, s. r. o., Námestie slobody 5, 974 01 Banská Bystrica, SK;
Druh licencie: zmluvná nevýlučná
Dátum uzavretia licenčnej zmluvy: 20.9.2001
(580) 25.5.2004

---

(111) 196369
(210) 2529-99
(732) Vitis trade, s. r. o., Sásovská cesta 41, 974 01 Banská Bystrica, SK;
(791) Vinársky závod, s. r. o., Námestie slobody 5, 974 01 Banská Bystrica, SK;
Druh licencie: zmluvná nevýlučná
Dátum uzavretia licenčnej zmluvy: 20.9.2001
(580) 24.5.2004

---

(111) 196370
(210) 2531-99
(732) Vitis trade, s. r. o., Sásovská cesta 41, 974 01 Banská Bystrica, SK;
(791) Vinársky závod, s. r. o., Námestie slobody 5, 974 01 Banská Bystrica, SK;
Druh licencie: zmluvná nevýlučná
Dátum uzavretia licenčnej zmluvy: 20.9.2001
(580) 25.5.2004

---

(111) 196371
(210) 2532-99
(732) Vitis trade, s. r. o., Sásovská cesta 41, 974 01 Banská Bystrica, SK;
(791) Vinársky závod, s. r. o., Námestie slobody 5, 974 01 Banská Bystrica, SK;
Druh licencie: zmluvná nevýlučná
Dátum uzavretia licenčnej zmluvy: 20.9.2001
(580) 25.5.2004

---

(111) 196478
(210) 324-2000
(732) Vitis trade, s. r. o., Sásovská cesta 41, 974 01 Banská Bystrica, SK;
(791) Vinársky závod, s. r. o., Námestie slobody 5, 974 01 Banská Bystrica, SK;
Druh licencie: zmluvná nevýlučná
Dátum uzavretia licenčnej zmluvy: 20.9.2001
(580) 25.5.2004

---

(111) 196669
(210) 1875-2000
(732) Vitis trade, s. r. o., Sásovská cesta 41, 974 01 Banská Bystrica, SK;
(791) Vinársky závod, s. r. o., Námestie slobody 5, 974 01 Banská Bystrica, SK;
Druh licencie: zmluvná nevýlučná
Dátum uzavretia licenčnej zmluvy: 20.9.2001
(580) 25.5.2004

---

(111) 196670
(210) 1876-2000
(732) Vitis trade, s. r. o., Sásovská cesta 41, 974 01 Banská Bystrica, SK;
(791) Vinársky závod, s. r. o., Námestie slobody 5, 974 01 Banská Bystrica, SK;
Druh licencie: zmluvná nevýlučná
Dátum uzavretia licenčnej zmluvy: 20.9.2001
(580) 25.5.2004

---

(111) 198605
(210) 3172-2000
(732) Vitis trade, s. r. o., Sásovská cesta 41, 974 01 Banská Bystrica, SK;
(791) Vinársky závod, s. r. o., Námestie slobody 5, 974 01 Banská Bystrica, SK;
Druh licencie: zmluvná nevýlučná
Dátum uzavretia licenčnej zmluvy: 17.12.2002
(580) 25.5.2004

---

(111) 198813
(210) 1611-99
(732) Vitis trade, s. r. o., Sásovská cesta 41, 974 01 Banská Bystrica, SK;
(791) Vinársky závod, s. r. o., Námestie slobody 5, 974 01 Banská Bystrica, SK;
Druh licencie: zmluvná nevýlučná
Dátum uzavretia licenčnej zmluvy: 17.12.2002
(580) 25.5.2004

---

(111) 199374
(210) 2546-97
(732) Vitis trade, s. r. o., Sásovská cesta 41, 974 01 Banská Bystrica, SK;
(791) Vinársky závod, s. r. o., Námestie slobody 5, 974 01 Banská Bystrica, SK;
Druh licencie: zmluvná nevýlučná
Dátum uzavretia licenčnej zmluvy: 17.12.2002
(580) 25.5.2004

---

(111) 199375
(210) 2547-97
(732) Vitis trade, s. r. o., Sásovská cesta 41, 974 01 Banská Bystrica, SK;
(791) Vinársky závod, s. r. o., Námestie slobody 5, 974 01 Banská Bystrica, SK;
Druh licencie: zmluvná nevýlučná
Dátum uzavretia licenčnej zmluvy: 17.12.2002
(580) 25.5.2004

---

(111) 200275
(210) 466-2000
(732) Vitis trade, s. r. o., Sásovská cesta 41, 974 01 Banská Bystrica, SK;
(791) Vinársky závod, s. r. o., Námestie slobody 5, 974 01 Banská Bystrica, SK;
Druh licencie: zmluvná nevýlučná
Dátum uzavretia licenčnej zmluvy: 17.12.2002
(580) 25.5.2004

---

(111) 200306
(210) 1159-2001
(732) Slovenská televízna spoločnosť, s. r. o., Okružná 18/10, 900 82 Blatné, SK;
(791) MARKÍZA - SLOVAKIA, spol. s r. o., Bratislavská 334/18, 900 82 Blatné, SK;
Druh licencie: zmluvná nevýlučná
Dátum uzavretia licenčnej zmluvy: 6.2.2004
(580) 4.6.2004

---

(111) 200307
(210) 1160-2001
(732) Slovenská televízna spoločnosť, s. r. o., Okružná 18/10, 900 82 Blatné, SK;
(791) MARKÍZA - SLOVAKIA, spol. s r. o., Bratislavská 334/18, 900 82 Blatné, SK;
Druh licencie: zmluvná nevýlučná
Dátum uzavretia licenčnej zmluvy: 6.2.2004
(580) 4.6.2004

---

(111) 200755
(210) 2146-98
(732) Vitis trade, s. r. o., Sásovská cesta 41, 974 01 Banská Bystrica, SK;
(791) Vinársky závod, s. r. o., Námestie slobody 5, 974 01 Banská Bystrica, SK;
Druh licencie: zmluvná nevýlučná
Dátum uzavretia licenčnej zmluvy: 17.12.2002
(580) 24.5.2004

---

(111) 200756
(210) 2147-98
(732) Vitis trade, s. r. o., Sásovská cesta 41, 974 01 Banská Bystrica, SK;
(791) Vinársky závod, s. r. o., Námestie slobody 5, 974 01 Banská Bystrica, SK;
Druh licencie: zmluvná nevýlučná
Dátum uzavretia licenčnej zmluvy: 17.12.2002
(580) 24.5.2004

---

(111) 200934
(210) 468-2000
(732) Vitis trade, s. r. o., Sásovská cesta 41, 974 01 Banská Bystrica, SK;
(791) Vinársky závod, s. r. o., Námestie slobody 5, 974 01 Banská Bystrica, SK;
Druh licencie: zmluvná nevýlučná
Dátum uzavretia licenčnej zmluvy: 17.12.2002
(580) 25.5.2004

---

(111) 201296
(210) 467-2000
(732) Vitis trade, s. r. o., Sásovská cesta 41, 974 01 Banská Bystrica, SK;
(791) Vinársky závod, s. r. o., Námestie slobody 5, 974 01 Banská Bystrica, SK;
Druh licencie: zmluvná nevýlučná
Dátum uzavretia licenčnej zmluvy: 17.12.2002
(580) 25.5.2004

---

(111) 201600
(210) 814-98
(732) Slovenská televízna spoločnosť, s. r. o., Okružná 18/10, 900 82 Blatné, SK;
(791) MARKÍZA - SLOVAKIA, spol. s r. o., Bratislavská 334/18, 900 82 Blatné, SK;
Druh licencie: zmluvná nevýlučná
Dátum uzavretia licenčnej zmluvy: 6.2.2004
(580) 7.6.2004

---

(111) 202386
(210) 2697-2000
(732) WALMARK, a. s., Oldřichovice 44, 739 61 Třinec, CZ;
(791) Walmark Nápoje SR, s. r. o., Ružičková 4, 972 44 Kamenec pod Vtáčnikom, SK;
Druh licencie: zmluvná nevýlučná
Dátum uzavretia licenčnej zmluvy: 1.9.2003
(580) 4.6.2004

---

(111) 206071
(210) 674-2003
(732) OLD HEROLD, s. r. o., Bratislavská 36, 911 74 Trenčín, SK;
(791) Old Herold Hefe s. r. o., Bratislavská 36, 911 74 Trenčín, SK;
Druh licencie: zmluvná výlučná
Dátum uzavretia licenčnej zmluvy: 26.8.2003
(580) 17.6.2004

Medzinárodne zapísané ochranné známky

(111) 100370
(220) 5.1.1939
(800) 822 075
Dátum medzinárodného zápisu: 5.2.2004
Platnosť pre: AM, AZ, BG, DK, EE, FI, GE, LT, LV, HU, NO, PL, AT, RO, SE

---

(111) 151093
(220) 22.1.1953
(800) 822 072
Dátum medzinárodného zápisu: 5.2.2004
Platnosť pre: AM, AZ, BG, DK, EE, FI, GE, LT, LV, HU, MD, NO, AT, RO, SE

---

(111) 172194
(220) 26.8.1992
(800) 614 490
Dátum medzinárodného zápisu: 12.1.2004
Platnosť pre: PL, SI, UA

---

(111) 182121
(220) 19.6.1995
(800) 820 836
Dátum medzinárodného zápisu: 25.9.2003
Platnosť pre: CZ, PL

---

(111) 197605
(220) 11.10.2000
(800) 822 591
Dátum medzinárodného zápisu: 7.4.2004
Platnosť pre: CZ

---

(111) 200137
(220) 9.3.2001
(800) 822 590
Dátum medzinárodného zápisu: 7.4.2004
Platnosť pre: CZ, FR, HR, LT, LV, HU, DE, PL, AT, RU, SI, YU, IT, UA

---

(111) 202843
(220) 8.2.2002
(800) 822 506
Dátum medzinárodného zápisu: 5.2.2004
Platnosť pre: AM, AZ, BG, DK, EE, FI, GE, LT, LV, HU, MD, NO, PL, AT, RO, SE, UA

---

(111) 203508
(220) 11.2.2003
(800) 819 668
Dátum medzinárodného zápisu: 6.8.2003
Platnosť pre: CZ, HR, HU, SI

---

(111) 203511
(220) 19.2.2003
(800) 815 740
Dátum medzinárodného zápisu: 6.8.2003
Platnosť pre: AU, BX, CZ, CN, FI, FR, GR, JP, LI, DE, AT, ES, CH, SE, IT

---

(111) 203514
(220) 20.2.2003
(800) 817 190
Dátum medzinárodného zápisu: 6.8.2003
Platnosť pre: AM, BX, BG, CZ, CN, FI, FR, GR, HR, IE, LT, LV, HU, DE, PL, RU, SI, ES, SE, UA, GB

---

(111) 203776
(220) 12.3.2003
(800) 818 888
Dátum medzinárodného zápisu: 8.9.2003
Platnosť pre: BX, BY, BG, CZ, FR, HR, LV, HU, DE, PL, AT, RO, RU, SI, UA

---

(111) 203784
(220) 23.4.2003
(800) 813 314
Dátum medzinárodného zápisu: 8.9.2003
Platnosť pre: CZ, HU, PL

---

(111) 204056
(220) 30.4.2003
(800) 817 441
Dátum medzinárodného zápisu: 6.10.2003
Platnosť pre: CZ, EE, LT, LV, HU, PL, RU

---

(111) 204234
(220) 12.6.2003
(800) 823 870
Dátum medzinárodného zápisu: 10.11.2003
Platnosť pre: AM, AZ, BX, BY, BA, BG, CZ, CN, DK, EG, EE, FI, FR, GR, GE, HR, IE, IS, KZ, KG, LI, LT, LV, MK, HU, MD, MC, DE, NO, PL, PT, AT, RO, RU, SM, SG, SI, YU, ES, CH, SE, TJ, IT, TR, TM, UA, UZ, GB

---

(111) 204565
(220) 10.7.2003
(800) 822 246
Dátum medzinárodného zápisu: 15.12.2003
Platnosť pre: CZ, HU, DE, AT, CH

---

(111) 204566
(220) 17.7.2003
(800) 817 927
Dátum medzinárodného zápisu: 5.3.2004
Platnosť pre: AU, JP, SG, US

---

(111) 205468
(220) 22.8.2003
(800) 822 589
Dátum medzinárodného zápisu: 4.3.2004
Platnosť pre: CZ, HU, DE, PL, AT

---

(111) 205471
(220) 19.9.2003
(800) 822 311
Dátum medzinárodného zápisu: 4.3.2004
Platnosť pre: CZ, LT, LV, HU, PL, RU, UA

---

(111) 205472
(220) 19.9.2003
(800) 822 311
Dátum medzinárodného zápisu: 4.3.2004
Platnosť pre: CZ, LT, LV, HU, PL, RU, UA

---

(111) 205475
(220) 6.10.2003
(800) 822 070
Dátum medzinárodného zápisu: 4.3.2004
Platnosť pre: CZ, DE, RU

---

(111) 205483
(220) 6.10.2003
(800) 823 233
Dátum medzinárodného zápisu: 4.3.2004
Platnosť pre: AL, BX, BY, BG, CZ, DK, EE, FI, FR, GR, HR, IE, LT, LV, HU, MD, DE, NO, PL, PT, RO, SI, YU, ES, SE, IT, TR, UA, GB

---

(111) 205485
(220) 15.10.2003
(800) 824 107
Dátum medzinárodného zápisu: 4.3.2004
Platnosť pre: CZ, FR, HR, LT, LV, HU, DE, PL, AT, RU, SI, YU, IT, UA

---

(111) 205487
(220) 24.10.2003
(800) 823 170
Dátum medzinárodného zápisu: 4.3.2004
Platnosť pre: BX, BY, BA, BG, CZ, EE, FI, FR, GR, HR, IE, IS, LT, LV, MK, HU, DE, NO, PL, PT, AT, RO, RU, SI, YU, ES, CH, SE, IT, TR, UA, GB

---

(111) 205488
(220) 24.10.2003
(800) 823 094
Dátum medzinárodného zápisu: 4.3.2004
Platnosť pre: AT, RU, SI

---

(111) 205710
(220) 29.10.2003
(800) 824 069
Dátum medzinárodného zápisu: 14.4.2004
Platnosť pre: CZ, HR, HU, AT, SI

---

(111) 205711
(220) 29.10.2003
(800) 824 068
Dátum medzinárodného zápisu: 14.4.2004
Platnosť pre: CZ, HR, HU, AT, SI

---

(111) 205712
(220) 29.10.2003
(800) 824 070
Dátum medzinárodného zápisu: 10.4.2004
Platnosť pre: CZ, HR, HU, AT, SI

Zastavené konania o prihláškach ochranných známok

(210)

3417-2001
1372-2002
1373-2002
2622-2002
2623-2002

Zamietnuté prihlášky ochranných známok

(210)

3198-2001

Zaniknuté ochranné známky

(111)	(141)	(111)	(141)	(111)	(141)	(111)	(141)
93231	15.10.2003	166036	24.10.2003	177297	20.10.2003	178409	12.10.2003
96283	10.10.2003	172397	14.10.2003	177308	25.10.2003	178526	13.10.2003
98699	23.10.2003	172445	12.10.2003	177309	25.10.2003	178679	05.10.2003
99908	20.10.2003	174715	26.10.2003	177310	25.10.2003	178680	05.10.2003
99909	20.10.2003	174783	25.10.2003	177311	25.10.2003	178693	11.10.2003
104534	18.10.2003	175887	01.10.2003	177312	26.10.2003	178780	21.10.2003
118532	02.10.2003	176233	01.10.2003	177314	27.10.2003	179110	27.10.2003
151244	19.10.2003	176384	26.10.2003	177329	26.10.2003	179296	11.10.2003
151245	19.10.2003	176385	26.10.2003	177330	26.10.2003	179369	29.10.2003
151246	30.10.2003	176386	26.10.2003	177332	26.10.2003	179561	04.10.2003
151252	22.10.2003	176387	26.10.2003	177383	26.10.2003	179819	06.10.2003
151263	16.10.2003	176401	01.10.2003	177384	26.10.2003	179943	07.10.2003
155629	23.10.2003	176402	01.10.2003	177431	27.10.2003	179968	22.10.2003
155755	21.10.2003	176406	06.10.2003	177789	14.10.2003	180036	07.10.2003
155767	22.10.2003	176767	20.10.2003	178181	19.10.2003	180305	04.10.2003
161751	01.10.2003	176768	20.10.2003	178183	13.10.2003	180411	05.10.2003
161860	09.10.2003	176769	20.10.2003	178184	15.10.2003	180412	05.10.2003
162006	22.10.2003	176790	20.10.2003	178185	15.10.2003	182734	31.05.2004
162559	03.10.2003	176914	01.10.2003	178189	12.10.2003	185335	07.10.2003
165568	06.10.2003	177105	21.10.2003	178190	12.10.2003	186552	11.10.2003
165579	18.10.2003	177278	21.10.2003	178215	15.10.2003	188136	07.10.2003
165697	14.10.2003	177281	21.10.2003	178316	04.10.2003	191614	10.06.2004
165701	19.10.2003	177292	20.10.2003	178365	21.10.2003	196685	31.05.2004
165895	18.10.2003	177295	20.10.2003	178406	08.10.2003		
165896	18.10.2003	177296	20.10.2003	178407	08.10.2003		

Zmeny v zozname tovarov a služieb

(111) 198815
(210) 2368-2000
8 (511) 25
(511) 25 - Pánske, dámske a detské rifle.
(580) 2.6.2004

---

(111) 204388
(210) 2231-2002
8 (511) 29
(511) 29 - Mäso, ryby, hydina a zverina; mäsové výťažky; rôsoly, želatíny; džemy, marmeláda; kompóty, vajcia, mlieko a mliečne produkty; jogurty; jedlé oleje a tuky; rajčinové pasty a rajčinová šťava patriace do triedy 29; chrumky a produkty malého občerstvenia na báze zemiakov, zeleniny alebo ovocia s výnimkou chrumiek a produktov malého občerstvenia na báze špargle; pražené, sušené, solené, korenené a ochutené oriešky.
(580) 1.6.2004

ČASŤ

ÚRADNÉ OZNAMY

OZNAM

Na základe § 11 zákona č. 371/2004 Z. z. o sídlach a obvodoch súdov Slovenskej republiky a o zmene zákona č. 99/1963 Zb. Občiansky súdny poriadok v znení neskorších predpisov, ktorý nadobúda účinnosť 1. januára 2005, sa upravuje príslušnosť súdov oblasti priemyselnoprávnej ochrany nasledovne:

„§ 11

Súd s agendou priemyselnoprávnej ochrany a jeho obvod

(1) Na konanie vo veciach ochrany práv k predmetom priemyselného vlastníctva podľa osobitných predpisov a ochrany práv z nekalej súťaže je príslušný
   a) Okresný súd Bratislava I; jeho obvodom je obvod Krajského súdu v Bratislave a obvod Krajského súdu v Nitre,
   b) Okresný súd Banská Bystrica; jeho obvodom je obvod Krajského súdu v Banskej Bystrici a obvod Krajského súdu v Žiline,
   c) Okresný súd Košice I; jeho obvodom je obvod Krajského súdu v Košiciach a obvod Krajského súdu v Prešove.

(2) Na konanie o opravných prostriedkoch proti rozhodnutiam vydaným v konaní o ochrane práv k predmetom priemyselného vlastníctva podľa osobitných predpisov, o ochrane práv z nekalej súťaže je príslušný Krajský súd v Bratislave, Krajský súd v Banskej Bystrici a Krajský súd v Košiciach.“

OZNAM

ZOZNAM ZÁSTUPCOV V KONANÍ PRED ÚRADOM PRIEMYSELNÉHO VLASTNÍCTVA SR

ZOZNAM PATENTOVÝCH ZÁSTUPCOV V SLOVENSKEJ REPUBLIKE

členovia Komory patentových zástupcov, Trenčianska 55, 821 09 Bratislava
Tel./Fax: +421 2 53418092; e-mail: slovakpatentattorneys@micronet.sk;
www.patentattorneys.sk

Meno	Názov kancelárie/Adresa Zameranie	Tel./Fax/Mail	
ÁGH Alexander	925 23 Jelka pri Senci		OZ
BAČÍK Kvetoslav, Ing.	SLOVAKIAPATENT Patentová a známková kancelária Ul. SNP 76/21, 018 51 Nová Dubnica	tel./fax: +421 42 4433339 tel.: +421 905800836 e-mail: kvetoslav@bb.telecom.sk	P, OZ
BACHRATÁ Magdaléna, Mgr.	MAJLINGOVÁ, FAJNOROVÁ, BACHRATÁ Patentová a známková kancelária P. O. Box 56, 850 07 Bratislava 57	tel.: +421 2 63811927 fax: +421 2 63811420 fax: +421 2 63811423 e-mail: patmark@internet.sk	P, OZ
BELEŠČÁK Ladislav, Ing.	BELEŠČÁK & PARTNERI Patentová a známková kancelária Nám. slobody 6, P. O. Box A24, 921 01 Piešťany Partizánska 98, 974 01 Banská Bystrica	tel./fax: +421 33 7749147 tel.: +421 905620107 fax:+421 33 7724908 tel./fax: +421 48 4148223 e-mail: belescak@slovpat.sk	P, OZ
BELIČKA Ivan, Ing.	Markoffice – známková, patentová a Súdnoznalecká kancelária Švermova 21 974 04 Banská Bystrica	tel.: +421 905665187 tel.:/fax: +421 48 4152673 e-mail: markoffice@markoffice.sk http://www.markoffice.sk	P, OZ
BEZÁK Marián, Ing.	BEZÁK • HÖRMANNOVÁ • TOMEŠ Patentová, technická a známková kancelária Schneidera Trnavského 2/b, 841 01 Bratislava 4	tel.: +421 2 65412735 tel.: +421 2 65412736 fax: +421 2 65412737 e-mail: maros@bhtpatent.sk	P, OZ
CICHOLES Štefan, Ing.	SIGNUM, patentová a známková kancelária Hraničná 20, 040 17 Košice	tel./fax: +421 55 6784268 tel.: +421 905632765 e-mail: signum@zoznam.sk	OZ
ČECHVALOVÁ Dagmar	INVENTA Bratislava Patentová a známková kancelária Palisády 50, 811 06 Bratislava 1 P. O. Box 29, 840 00 Bratislava 4	tel./fax: +421 2 54419167 tel./fax: +421 2 54419168 e-mail: dasa@inventa.sk http://www.inventa.sk	P, OZ
DOLANSKÁ Elena, RNDr.	Patentová a známková kancelária RNDr. Elena Dolanská Radlinského 9, SK – 811 07 Bratislava 1	tel.: +421 2 59325731 tel./fax: +421 2 52444815 fax: +421 2 63833045 e-mail: pzk@pzk.sk http://www.pzk.sk	P, OZ
DRÁBEKOVÁ Mária, Ing.	PATENTSERVIS BRATISLAVA, a. s. Hybešova 40, 831 06 Bratislava 35 P. O. Box 28, 830 05 Bratislava 35	tel.: +421 2 49201711 fax: +421 2 44872075 e-mail: patmag@patentservis.sk	P, OZ
ĎURICA Ján, Ing.	Patentová a známková kancelária Zakvášov 1519/54-10 017 07 Považská Bystrica 7	tel./fax: +421 42 4330915 e-mail: durica@px.psg.sk	P, OZ

Meno	Názov kancelárie/Adresa Zameranie	Tel./Fax/Mail	
FAJNOROVÁ Mária, Ing.	MAJLINGOVÁ, FAJNOROVÁ, BACHRATÁ Patentová a známková kancelária P. O. Box 56, 850 07 Bratislava 57	tel.: +421 2 63811927 fax: +421 2 63811423 fax: +421 2 63811420 e-mail: patmark@internet.sk	P, OZ
FILÍPEK Ján, Ing.	J. FILÍPEK & S. KORITŠÁNSKY Patentová a známková kancelária Mudrochova 15, 831 06 Bratislava 35	tel./fax: +421 2 44885978 tel.: +421 32 7763138 e-mail: j.filipek@nextra.sk	P, OZ
GAJDOŠÍKOVÁ Zuzana, Ing.	JUDr. Monika Kajabová Komerčno-právna patentová a známková kancelária Šustekova 19, 851 04 Bratislava 5 P. O. BOX 11, 851 05 Bratislava 55 Továrenská 14, 815 71 Bratislava 1	tel.: +421 2 62310498 tel.: +421 2 50213289 fax: +421 2 62310498 e-mail: mkajabova@kajabova.sk	P, OZ
GREGA Samuel	Mukačevská 10 080 01 Prešov	tel.: +421 51 7737587 tel.: +421 51 718475	OZ
GRUBER Dalibor, Ing.	GELE Patentová, známková, oceňovacia a súdno-znalecká kancelária Humenská 29, 040 01 Košice	tel.: +421 55 6428148 tel.: +421 55 735326 tel./fax: +421 55 6445363 tel.: +421 903 609144 tel.: +421 903 603377	P, OZ
GUNIŠ Jaroslav, Mgr.	ANIMUS Patentová a známková kancelária Dúbravská cesta 9, 842 34 Bratislava 4 P. O. Box 107, 840 05 Bratislava 45	tel.: +421 2 54775681 tel.: +421 2 59412336 tel.: +421 2 59412637 fax: +421 2 54775645 e-mail: animus@gtinet.sk	P, OZ
HARVAN Ladislav, Ing.	Patentová, známková a znalecká kancelária Radničné námestie 4, 821 05 Bratislava 2 P. O. Box 89, 820 07 Bratislava 27	tel./fax: +421 2 48294221 tel./fax: +421 2 43415830 e mail: harvan@slovpatent.sk http://www.slovpatent.sk	P, OZ
HOJČUŠ Peter, Ing.	ING. PETER HOJČUŠ Patentová a známková kancelária Cyrilova 5, 821 08 Bratislava 2 Osuského 1/A, 851 03 Bratislava 5	tel.: +421 905 341923 tel./fax: +421 2 55410364 e-mail: hojcus@patentoffice.viapvt.sk http://www.patentoffice.sk	P, OZ
HOLAKOVSKÝ Štefan, Ing.	GENIUM Drobného 13, 841 01 Bratislava 42	tel.:/fax: +421 2 64366726 e-mail: patent@genium.sk http://www.genium.sk	P, OZ
HOLOUBKOVÁ Mária, Ing.	HOLOUBKOVÁ Patentová a známková kancelária Dostojevského rad č. 1, 811 09 Bratislava 1	tel.: +421 2 52635917 tel.: +421 905 657937 fax: +421 2 52635918 e-mail: holoubkova@patentagency.sk http://www.patentagency.sk	P, OZ
HÖRMANNOVÁ Zuzana, Ing.	BEZÁK • HÖRMANNOVÁ • TOMEŠ Patentová, technická a známková kancelária Schneidera Trnavského 2/b, 841 01 Bratislava 4	tel.: +421 2 65412734-6 fax: +421 2 65412737 e-mail: zuzana@bhtpatent.sk	P, OZ
HÖRMANN Tomáš, Ing.	BEZÁK • HÖRMANNOVÁ • TOMEŠ Patentová, technická a známková kancelária Schneidera Trnavského 2/b, 841 01 Bratislava 4	tel.: +421 2 65412734-6 fax: +421 2 65412737 e-mail: tom@bhtpatent.sk	P, OZ
CHMELÍKOVÁ Jana, RNDr.	INVENTA Bratislava Patentová a známková kancelária Palisády 50, 811 06 Bratislava 1	tel./fax: +421 2 54419167 tel./fax: +421 2 54419168 e-mail: dasa@inventa.sk http://www.inventa.sk	P, OZ

Meno	Názov kancelárie/Adresa Zameranie	Tel./Fax/Mail
KAJABOVÁ Monika, JUDr.	JUDr. Monika Kajabová Advokátska, patentová a známková kancelária Šustekova 19, 851 04 Bratislava 5 P. O. BOX 11, 851 05 Bratislava 55 Továrenská 14, 815 71 Bratislava 1	tel.: +421 2 62310498 P, OZ tel.: +421 2 50213289 fax: +421 2 62310498 e-mail: mkajabova@kajabova.sk
KASTLER Anton	KASTLER ANTON Patentová a známková kancelária Súmračná 12, 821 02 Bratislava 2	tel.: +421 2 43638934 P, OZ fax :+421 2 43638935 tel.: +421 905 627803 e-mail: kastler@patents.sk http://www.patents.sk
KERTÉSZ Jozef, Ing.	BELEŠČÁK & PARTNERI Patentová a známková kancelária Podzámska 33, 920 01 Hlohovec	tel./fax: +421 33 7749147 P, OZ tel.: +421 907 776354 fax:+421 33 7624908 tel.: +421 33 7300123 e-mail: jozef.kertesz@zentiva.sk
KNOPP Juraj, Ing., CSc.	Patentová a známková kancelária Pohronská 7, 831 03 Bratislava 3	tel./fax: +421 2 44259575 P, OZ e-mail: juraj.knopp@post.sk e-mail: jknopp@stonline.sk
KOVÁČIK Štefan, Ing.	Ing. Štefan KOVÁČIK patentová a známková kancelária Jasovská 13/15, 851 07 Bratislava 5 P. O. BOX 36, Mliekarenská 10, 850 07 Bratislava 57	tel./fax: +421 2 53419932 P, OZ e-mail: patkov@pobox.sk e-mail: patkov@post.sk
KUBÍNYI Peter, Bc.	SLOVAKIAPATENT Patentová a známková kancelária Piaristická 9, 911 01 Trenčín 1	tel.: +421 32 6586903 P, OZ fax: +421 32 6528088 e-mail:peterkubinyi@slovakiapatent.sk
LABUDÍK Miroslav, Ing.	Jesenského 1170-B/4 024 04 Kysucké Nové Mesto	tel./fax: +421 41 4212007 P, OZ tel.: +421 41 4201065 fax.: +421 414201022 e-mail: labudik.patenty@in.slovanet.sk
LITVÁKOVÁ Edita, Ing.	LITVÁKOVÁ a spol. Patentová, známková a znalecká kancelária Vazovova 13, 811 07 Bratislava 1 P. O. BOX 120, 814 99 Bratislava 1	tel.: +421 2 55646511-2 P, OZ tel.: +421 905 317240 fax: +421 2 55646513 e-mail: office@litvakova.sk http://www.litvakova.sk
LITVÁKOVÁ Lenka, Ing.	LITVÁKOVÁ a spol. Patentová, známková a znalecká kancelária Vazovova 13, 811 07 Bratislava 1 P. O. BOX 120, 814 99 Bratislava 1	tel.: +421 2 55646511 P, OZ fax: +421 2 55646513 e-mail: office@litvakova.sk http://www.litvakova.sk
LOBODOVÁ Dagmar, Ing.	Patentová a známková kancelária Clementisova 6, 040 22 Košice	tel.: +421 55 6713243 OZ tel.: +421 905 696442 tel.: +421 902626578 e-mail: lobodova@yahoo.com e-mail: lobodova@zoznam.sk
MÁČAJOVÁ Mária, Ing.	Bajzova 8, 949 01 Nitra	tel.: +421 37 6566679 OZ e-mail: maria.macajova@mail.viapvt.sk
MAJLINGOVÁ Marta, Ing.	MAJLINGOVÁ, FAJNOROVÁ, BACHRATÁ Patentová a známková kancelária P. O. Box 56, 850 07 Bratislava 57	tel.: +421 2 63811927 P, OZ fax: +421 2 63811420 fax: +421 2 63811423 e-mail: patmark@internet.sk
MAJLINGOVÁ Katarína, Mgr.	MAJLINGOVÁ, FAJNOROVÁ, BACHRATÁ Patentová a známková kancelária P. O. Box 56, 850 07 Bratislava 57	tel.: +421 2 63811927 P, OZ fax: +421 2 63811420 fax: +421 2 63811423 e-mail: patmark@internet.sk

Meno	Názov kancelárie/Adresa Zameranie	Tel./Fax/Mail
MAKEĽOVÁ Katarína, Mgr.	INVENTA Bratislava Patentová a známková kancelária Palisády 50, 811 06 Bratislava 1	tel./fax: +421 2 54419167 P, OZ tel./fax: +421 2 54419168 e-mail: dasa@inventa.sk http://www.inventa.sk
MEŠKOVÁ Viera, Ing.	MEŠKOVÁ & kol., Patentová a známková kancelária Ul. 29. augusta 15E, 11 08 Bratislava 1	tel./fax: +421 2 52963213 P, OZ e-mail: viera.meskova@chello.sk
MIŠĽANOVÁ Mária	MIŠĽANOVÁ Patentová a známková kancelária Mikovíniho 18, 040 11 Košice	tel./fax: +421 55 6421484 P, OZ tel.: +421 905 356826 tel.: +421 907 387313 e-mail: mislanova@netkosice.sk e-mail: mislanovam@stonline.sk
MRENICA Jaroslav, Ing.	Patentová, známková a oceňovacia kancelária Mládežnícka 1435, 020 01 Púchov	tel./fax: +421 42 4632871 P, OZ tel.: +421 903 549338 e-mail: mrenjar@stonline.sk http://www.stonline.sk/mrenica
NEUSCHL Jozef, Ing.	ROTT, RUŽIČKA & GUTTMANN Patentová a známková a právna kancelária, v.o.s. Pionierska 15, 831 02 Bratislava 3	tel./fax: +421 2 44454197 P, OZ tel.: +421 2 44454195 tel./fax: +421 2 54777593
NEUSCHL Vladimír, Mgr. Ing.	PATENT – IURIST Ul. 29. augusta č. 30 811 09 Bratislava	tel.: +421 2 52634764 P, OZ fax: +421 2 52924097 tel.: +421 903 442975 tel. +421 2 52634765 e-mail: vneuschl@patent-iurist.sk
OBERTÁŠ Július, Ing.	Patentová a známková kancelária P. O. BOX 43, 814 99 Bratislava 1 Miletičova 23, 821 08 Bratislava 2	tel./fax: +421 2 55571055 P, OZ tel.: +421 2 50244201 e-mail: obertas@patentmark.sk
PALKOVIČOVÁ Ľubica, Ing.	PATENTSERVIS BRATISLAVA, a.s. Hybešova 40, 831 06 Bratislava 35 P. O. Box 28, 830 05 Bratislava 35	tel.: +421 2 49201711 P, OZ fax: +421 2 44872075 e-mail: patmag@patentservis.sk
PORUBČAN Róbert, Ing.	PROTON Kancelária pre patenty a známky Puškinova 19, 900 28 Ivanka pri Dunaji	tel.: +421 2 45944828 P,OZ fax.:+421 2 45944827 tel.:+421 905 660424 e-mail: patent@proton.sk e-mail: mail@proton.sk http://www.ochranneznamky.sk http://www.proton.sk
REGINA Ivan, Ing.	Klimkovičova 20, 040 11 Košice	tel./fax: +421 55 6451220 P, OZ e-mail: patent@regina-ivan.sk e-mail: trade.mark@regina.ivan.sk
RZYMANOVÁ Kamila, Ing.	Patentová kancelária Ing. Kamila Rzymanová Ul. mládeže 2354/32, 058 01 Poprad	tel.: +421 52 7730349 P e-mail: rzymanova@stonline.sk
SLOVIAKOVÁ Ľudmila, Ing.	PATENTSERVIS BRATISLAVA, a. s. Hybešova 40, 831 06 Bratislava 35 P. O. Box 28, 830 05 Bratislava 35	tel.: +421 2 49201711 P, OZ fax: +421 2 44872075 e-mail: patmag@patentservis.sk
ŠUJANOVÁ Mária, Ing.	Ing. Mária Šujanová Patentová, známková a súdno-znalecká kancelária Slatinská 4, 821 07 Bratislava 214	tel.: +421 2 45644027 P, OZ tel./fax: +421 2 45644028 e-mail: maria.sujanova@stonline.sk

Meno	Názov kancelárie/Adresa Zameranie	Tel./Fax/Mail	
TOMEŠOVÁ Ingrid, Mgr.	BEZÁK • HÖRMANNOVÁ • TOMEŠ Patentová, technická a známková kancelária Schneidera Trnavského 2/b, 841 01 Bratislava 4	tel.: +421 2 65412734-6 fax: +421 2 65412737 e-mail: tomesova@bhtpatent.sk	P, OZ
TOMEŠ Pavol, Ing.	BEZÁK • HÖRMANNOVÁ • TOMEŠ Patentová, technická a známková kancelária Schneidera Trnavského 2/b, 841 01 Bratislava 4	tel.: +421 2 65412734-6 fax: +421 2 65412737 e-mail: tomes@bhtpatent.sk	P, OZ
VAROŠČÁKOVÁ Oľga, RNDr.	PATENTSERVIS BRATISLAVA, a. s. Hybešova 40, 831 06 Bratislava 35 P. O. Box 28, 830 05 Bratislava 35	tel.: +421 2 49201711 fax: +421 2 44872075 e-mail: patmag@patentservis.sk	P, OZ
VOLEKOVÁ Eva, Dipl. Ing.	Patentová a známková kancelária Šalviova 18, 821 01 Bratislava 2	tel./fax: +421 2 43424428 e-mail: volekova.eva@post.sk http://www.patmark.sk	P, OZ
ZAHATŇANSKÁ Gabriela, Ing.	ALFA OMEGA Patentová a známková kancelária Rajčianska 36, 010 01 Žilina	tel./fax: +421 41 5625066 tel.: +421 41 5623125 e-mail: patent@stonline.sk	P, OZ
ŽÁKOVÁ Anna, Ing.	ROTT, RUŽIČKA & GUTTMANN Patentová, známková a právna kancelária, v.o.s. Pionierska 15, 831 02 Bratislava 3	tel./fax: +421 2 44454197 tel.: +421 2 44454195 tel./fax: +421 2 54777593	P, OZ
ŽOVICOVÁ Viera, Mgr.	ŽOVICOVÁ - ŽOVIC Patentová, známková a právna kancelária Kolískova 1, 841 05 Bratislava 4	tel./fax: +421 2 65315111 tel./fax: +421 2 65315121 tel./fax: +421 2 65315106 e-mail: office@zovicpat.sk http://www.zovicpat.sk	P, OZ
ŽUFFA Ladislav, Ing.	ŽUFFA patentová a známková kancelária Svätoplukova 29, P. O. Box 56, 058 02 Poprad 2	tel./fax: +421 52 7722905 tel./fax: +421 52 7732406 e-mail: patent-zuffa@ke.telecom.sk	P, OZ