V E S T N Í K

ÚRADU PRIEMYSELNÉHO VLASTNÍCTVA

SLOVENSKEJ REPUBLIKY

Banská Bystrica 4. jún 2002

6

OBSAH

Zverejnené patentové prihlášky 10
Zapísané úžitkové vzory 70
Zapísané priemyselné vzory 84
Zverejnené prihlášky ochranných známok 110
Zapísané ochranné známky bez zmeny 198
Zapísané ochranné známky so zmenou 220
Obnovené ochranné známky 225
Prevody ochranných známok 270
Zmeny v údajoch o majiteľoch ochranných známok 279
Licenčné zmluvy (ochranné známky)…….. 286
Označenia pôvodu……..... 299
Úradné oznamy 303

INHALT

Veröffentlichung der Patentanmeldungen 10
Eintragene Gebrauchsmuster 70
Eintragene Gewerbliche Muster 84
Veröffentliche Markenenmeldung 110
Registrierte Warenzeichen mit Änderung 198
Registrierte Warenzeichen ohne Änderung 220
Erheuerte Warenzeichen 225
Warenzeichenübertragungen 270
Änderungen im Angaben von den Warenzeicheninhabers 279
Kontraktlizenz (Warenzeichen)……..... 286
Ursprungsbezeichnung……..... 299
Amtliche Mitteilungen 303

CONTENTS

Publication of Invention Applications 10
Registered Utility Models 70
Registered Industrial Designs 84
Published Trademark Applications 110
Registered Trademarks without Modification 198
Registered Trademarks with Modification 220
Renewal Trademarks 225
Transfers of Trademarks 270
Modification of data of Trademark holders 279
Licence contracts (Trademarks)……. 286
Appelation of Origin……. 299
Official Announcements 303

Dvojpísmenové kódové označenia krajín a medzinárodných organizácií
(Štandard WIPO ST. 3)

AD	Andorra
AE	Spojené arabské emiráty
AF	Afganistan
AG	Antigua a Barbuda
AI	Anguilla
AL	Albánsko
AM	Arménsko
AN	Holandské Antily
AO	Angola
AP	Africká regionálna organizácia priemyselného vlastníctva (ARIPO)
AR	Argentína
AT	Rakúsko
AU	Austrália
AW	Aruba
AZ	Azerbajdžan
BA	Bosna a Hercegovina
BB	Barbados
BD	Bangladéš
BE	Belgicko
BF	Burkina Faso
BG	Bulharsko
BH	Bahrain
BI	Burundi
BJ	Benin
BM	Bermudy
BN	Brunej
BO	Bolívia
BR	Brazília
BS	Bahamy
BT	Bhutan
BV	Buvetov ostrov
BW	Botswana
BX	Benelux
BY	Bielorusko
BZ	Belize
CA	Kanada
CD	Konžská demokratická republika
CF	Stredoafrická republika
CG	Kongo
CH	Švajčiarsko
CI	Pobrežie Slonoviny
CK	Cookove ostrovy
CL	Chile
CM	Kamerun
CN	Čína
CO	Kolumbia
CR	Kostarika
CU	Kuba
CV	Kapverdy
CY	Cyprus
CZ	Česká republika
DE	Nemecko
DJ	Džibutsko
DK	Dánsko
DM	Dominika
DO	Dominikánska republika
DZ	Alžírsko
EA	Euroázijská patentová organizácia (EAPO)
EC	Ekvádor
EE	Estónsko
EG	Egypt
EH	Západná Sahara
EM	Úrad pre harmonizáciu na vnútornom trhu (OHIM)
EP	Európsky patentový úrad
ER	Eritrea
ES	Španielsko
ET	Etiópia
FI	Fínsko
FJ	Fidži
FK	Falklandy
FO	Faerské ostrovy
FR	Francúzsko
GA	Gabun
GB	Veľká Británia
GC	Patentový úrad Rady pre spoluprácu arabských štátov v Golfskom zálive (GCC)
GD	Grenada
GE	Gruzínsko
GH	Ghana
GI	Gibraltár
GL	Grónsko
GM	Gambia
GN	Guinea
GQ	Rovníková Guinea
GR	Grécko
GS	Južná Georgia a Južné Sendvičové ostrovy
GT	Guatemala
GW	Guinea-Bissau
GY	Guyana
HK	Hongkong
HN	Honduras
HR	Chorvátsko
HT	Haiti
HU	Maďarsko
IB	Medzinárodný úrad Svetovej organizácie duševného vlastníctva (WIPO)
ID	Indonézia
IE	Írsko
IL	Izrael
IN	India
IQ	Irak
IR	Irán
IS	Island
IT	Taliansko
JM	Jamajka
JO	Jordánsko
JP	Japonsko
KE	Keňa
KG	Kirgizsko
KH	Kambodža
KI	Kiribati
KM	Komory
KN	Svätý Krištof a Nevis
KP	Kórejská ľudovodemokratická republika
KR	Kórejská republika
KW	Kuvajt
KY	Kajmanie ostrovy
KZ	Kazachstan
LA	Laos
LB	Libanon
LC	Svätá Lucia
LI	Lichtenštajnsko
LK	Srí Lanka
LR	Libéria
LS	Lesotho
LT	Litva
LU	Luxembursko
LV	Lotyšsko
LY	Líbya
MA	Maroko
MC	Monako
MD	Moldavsko
MG	Madagaskar
MK	Macedónsko
ML	Mali
MM	Myanmar
MN	Mongolsko
MO	Macao
MP	Severné Mariány
MR	Mauritánia
MS	Montserrat
MT	Malta
MU	Maurícius
MV	Maledivy
MW	Malawi
MX	Mexiko
MY	Malajzia
MZ	Mozambik
NA	Namíbia
NE	Niger
NG	Nigéria
NI	Nikaragua
NL	Holandsko
NO	Nórsko
NP	Nepál
NR	Nauru
NZ	Nový Zéland
OA	Africká organizácia duševného vlastníctva (OAPI)
OM	Omán

PA	Panama
PE	Peru
PG	Papua-Nová Guinea
PH	Filipíny
PK	Pakistan
PL	Poľsko
PT	Portugalsko
PW	Palau
PY	Paraguaj
QA	Katar
RO	Rumunsko
RU	Rusko
RW	Rwanda
SA	Saudská Arábia
SB	Šalamúnové ostrovy
SC	Seychely
SD	Sudán
SE	Švédsko
SG	Singapur
SH	Svätá Helena
SI	Slovinsko
SK	Slovensko
SL	Sierra Leone
SM	San Marino
SN	Senegal
SO	Somálsko
SR	Surinam
ST	Svätý Tomáš a Princov ostrov
SV	Salvádor
SY	Sýria
SZ	Svazijsko
TC	Turks a Caicos
TD	Čad
TG	Togo
TH	Thajsko
TJ	Tadžikistan
TM	Turkménsko
TN	Tunisko
TO	Tonga
TP	Východný Timor
TR	Turecko
TT	Trinidad a Tobago
TV	Tuvalu
TW	Taiwan
TZ	Tanzánia
UA	Ukrajina
UG	Uganda
US	Spojené štáty americké
UY	Uruguaj
UZ	Uzbekistan
VA	Vatikán
VC	Svätý Vincent a Grenadiny
VE	Venezuela
VG	Britské Panenské ostrovy
VN	Vietnam
VU	Vanuatu
WO	Svetová organizácia duševného vlastníctva (WIPO)
WS	Samoa
YE	Jemen
YU	Juhoslávia
ZA	Juhoafrická republika
ZM	Zambia
ZW	Zimbabwe

ČASŤ

PATENTY

Kódy na označovanie jednotlivých druhov dokumentov (Štandard WIPO ST. 16)

Zverejnené patentové prihlášky podľa zákona č. 527/90 Zb. o vynálezoch, priemyselných vzoroch a zlepšovacích návrhoch v znení neskorších predpisov -kód **A3**

Udelené patenty podľa zákona č. 527/90 Zb. o vynálezoch, priemyselných vzoroch a zlepšovacích návrhoch v znení neskorších predpisov -kód **B6**

Číselné kódy na označovanie bibliografických údajov (Štandard WIPO ST. 9)

(11) Číslo dokumentu
(21) Číslo prihlášky
(22) Dátum podania prihlášky
(24) Dátum nadobudnutia účinkov patentu
(31) Číslo prioritnej prihlášky
(32) Dátum podania prioritnej prihlášky
(33) Krajina alebo regionálna organizácia priority
(40) Dátum zverejnenia prihlášky
(47) Dátum sprístupnenia patentu verejnosti
(51) Medzinárodné patentové triedenie
(54) Názov
(57) Anotácia
(62) Číslo pôvodnej prihlášky v prípade vylúčenej prihlášky
(71) Meno (názov) prihlasovateľa (-ov)
(72) Meno pôvodcu (-ov)
(73) Meno (názov) majiteľa (-ov)
(74) Meno (názov) zástupcu (-ov)
(86) Číslo podania medzinárodnej prihlášky podľa PCT
(87) Číslo zverejnenia medzinárodnej prihlášky podľa PCT

Poznámka:
Číslo uvádzané pred kódom **(51)** znamená verziu Medzinárodného patentového triedenia.

Kódy na označovanie záhlaví oznámení publikovaných vo Vestníku ÚPV SR (Štandard WIPO ST. 17)

BA9A Zverejnené patentové prihlášky
FA9A Zastavené konania o patentových prihláškach na žiadosť prihlasovateľa
FB9A Zastavené konania o patentových prihláškach
FC9A Zamietnuté patentové prihlášky
FD9A Zastavené konania pre nezaplatenie poplatku
PC9A Prevody a prechody práv na patentové prihlášky
PD9A Zmeny dispozičných práv na patentových prihláškach (zálohy)
QA9A Ponuky licencií

FG4A Udelené patenty
MA4A Zaniknuté patenty vzdaním sa
MA4F Zaniknuté autorské osvedčenia vzdaním sa
MC4A Zrušené patenty
MC4F Zrušené autorské osvedčenia
MG4A Čiastočne zrušené patenty
MG4F Čiastočne zrušené autorské osvedčenia
MK4A Zaniknuté patenty uplynutím doby platnosti
MK4F Zaniknuté autorské osvedčenia uplynutím doby platnosti
MM4A Zaniknuté patenty pre nezaplatenie udržiavacích poplatkov
MM4F Zaniknuté autorské osvedčenia pre nezaplatenie udržiavacích poplatkov
PA4A Zmeny autorských osvedčení na patenty
PC4A Prevody a prechody práv na patenty
PC4F Prevody a prechody práv na autorské osvedčenia
PD4A Zmeny dispozičných práv na patenty (zálohy)
PD4F Zmeny dispozičných práv na autorské osvedčenia (zálohy)
QA4A Ponuky licencií
QB4F Licenčné zmluvy registrované alebo udelené na autorské osvedčenia
QB4A Licenčné zmluvy registrované alebo udelené na patenty
QC4A Ukončenie platnosti licenčných zmlúv na patenty
QC4F Ukončenie platnosti licenčných zmlúv na autorské osvedčenia
SB4A Zapísané patenty do registra po odtajnení
SB4F Zapísané autorské osvedčenia do registra po odtajnení

Opravy a zmeny

Opravy v prihláškach vynálezov

HA9A Opravy mien pôvodcov
HB9A Opravy mien
HC9A Zmeny mien
HD9A Opravy adries
HE9A Zmeny adries
HF9A Opravy dátumov
HG9A Opravy zatriedenia podľa MPT
HH9A Opravy chýb alebo zmeny všeobecne
HK9A Opravy tlačových chýb vo Vestníku ÚPV SR

Opravy v udelených ochranných dokumentoch

TA4A Opravy mien pôvodcov
TB4A Opravy mien
TC4A Zmeny mien
TD4A Opravy adries
TE4A Zmeny adries
TF4A Opravy dátumov
TG4A Opravy zatriedenia podľa MPT
TH4A Opravy chýb alebo zmeny všeobecne
TK4A Opravy tlačových chýb vo Vestníku ÚPV SR

TA4F Opravy mien pôvodcov
TB4F Opravy mien
TC4F Zmeny mien
TD4F Opravy adries
TE4F Zmeny adries
TF4F Opravy dátumov
TG4F Opravy zatriedenia podľa MPT
TH4F Opravy chýb alebo zmeny všeobecne
TK4F Opravy tlačových chýb vo Vestníku ÚPV SR

BA9A Zverejnené patentové prihlášky

(21)	(51)
1559-99	B41M 1/10
446-2000	C07D 207/27
472-2000	A61K 31/00
685-2000	F41C 3/00
987-2000	A61K 47/48
1018-2000	C07C 249/02
1153-2000	C10G 3/00
1478-2000	C07D 471/04
1595-2000	C07D 221/22
1813-2000	F16S 1/04
1969-2000	D02G 1/16
2032-2000	A61F 13/15
36-2001	C12N 15/54
50-2001	A61K 31/00
164-2001	C08G 18/12
231-2001	E06B 5/16
254-2001	G01N 33/50
285-2001	C21D 8/02
298-2001	B61D 3/10
335-2001	C01F 7/06
341-2001	B61D 17/06
354-2001	C07D 215/42
409-2001	C07C 227/34
412-2001	A61K 31/215
481-2001	B32B 1/08
527-2001	B61J 3/08
631-2001	A23G 3/00
673-2001	C07C 33/48
686-2001	C07D 401/04
735-2001	A61K 31/00
797-2001	C07D 235/00
845-2001	C07D 251/62
846-2001	B30B 15/00
949-2001	G01N 33/53
960-2001	A01N 43/00
1017-2001	C07H 17/08
1023-2001	A01N 1/02
1035-2001	C07K 14/535
1085-2001	C10L 1/22
1089-2001	C12P 17/16
1093-2001	C07C 67/02
1113-2001	A61K 39/00
1221-2001	C23C 28/00
1224-2001	C12N 15/55
1244-2001	C07F 9/02
1289-2001	C07C 271/22
1295-2001	C22B 15/00
1303-2001	C07D 239/94
1305-2001	B62M 9/00
1311-2001	C07D 401/12
1320-2001	C08F 8/00
1321-2001	C08F 8/40
1357-2001	B63B 25/24
1361-2001	C10M 133/04
1363-2001	C07D 409/12
1370-2001	C07D 409/12
1380-2001	C07D 213/82
1387-2001	C12N 15/54
1389-2001	C07C 51/21
1401-2001	C07C 323/62
1423-2001	C07K 5/062
1428-2001	A61K 6/00
1437-2001	C07D 413/12
1448-2001	C10G 51/00
1457-2001	A01N 43/56
1462-2001	C04B 26/26
1463-2001	C03C 25/10
1466-2001	F16K 1/22
1496-2001	A61K 38/55
1497-2001	A61K 31/4741
1505-2001	D01H 4/12
1517-2001	C07D 401/12
1518-2001	A61K 31/59
1522-2001	C07D 235/06
1534-2001	C07K 5/023
1539-2001	A61F 9/007
1552-2001	C07D 215/14
1553-2001	C07D 401/12
1562-2001	C12P 13/04
1567-2001	C07D 211/58
1568-2001	C07H 17/08
1571-2001	C07D 401/04
1583-2001	A23L 1/317
1591-2001	C07D 265/18
1596-2001	C07D 235/18
1610-2001	C07D 215/54
1617-2001	C07K 5/06
1619-2001	C12P 13/08
1643-2001	A61K 7/42
1650-2001	C07D 515/22
1651-2001	A47L 9/00
1655-2001	C07C 209/48
1673-2001	B29D 23/00
1674-2001	C02F 1/00
1675-2001	F16K 1/00
1690-2001	C03B 5/02
1699-2001	B23K 35/363
1701-2001	A61K 38/17
1705-2001	C07D 235/14
1706-2001	B29D 30/38
1712-2001	A23L 1/182
1728-2001	D21H 17/28
1740-2001	B60T 7/20
1742-2001	A61C 1/08
1743-2001	C07D 215/26
1758-2001	D21C 3/28
1769-2001	B05C 1/10
1793-2001	A61K 31/437
1797-2001	A61K 31/4745
1805-2001	D04H 1/64
1814-2001	A61K 9/16
1816-2001	C08G 69/28
1822-2001	C07D 495/04
1831-2001	B01J 39/12
1840-2001	C07D 307/87
1853-2001	B60Q 3/02
1859-2001	B62D 65/00
1861-2001	C07D 239/42
1870-2001	C07H 19/10
1876-2001	C07D 401/04
1901-2001	C07D 211/00
1903-2001	C21B 7/20
1908-2001	C07C 51/42
1909-2001	C07C 311/16
1914-2001	C07D 243/04
1915-2001	C07C 235/60
1916-2001	C07D 401/14
1923-2001	A61K 31/198
1926-2001	C12P 7/06
1929-2001	C07D 471/20
1943-2001	F42B 12/58
5-2002	G11B 33/06
14-2002	A61K 31/55
16-2002	A61K 45/00
17-2002	C07D 491/04
18-2002	C07D 265/30
19-2002	C07C 281/06
22-2002	C07D 239/42
25-2002	A61K 47/26
31-2002	C07D 281/16
41-2002	C07C 225/16
44-2002	A23C 19/16
55-2002	A43B 13/12
56-2002	B60J 5/04
59-2002	A61F 13/15
66-2002	C08J 5/04
71-2002	C07J 1/00
81-2002	A61K 9/20
86-2002	G01N 33/68
95-2002	A61K 31/205
96-2002	B03B 1/04
98-2002	B63B 25/22
100-2002	F16L 13/02
101-2002	A61M 5/20
110-2002	B01J 21/16
111-2002	C12Q 3/00
113-2002	C07K 7/06
116-2002	C12N 15/11
120-2002	B62D 55/275
123-2002	B66B 25/00
131-2002	C07D 261/04
136-2002	C08J 9/28
140-2002	C07D 233/00
143-2002	A61C 17/34
160-2002	A23D 7/00
161-2002	C07C 403/20
163-2002	A61K 9/34
168-2002	A61K 47/02
174-2002	C07C 69/732
175-2002	C07C 229/22
197-2002	A61K 31/00
203-2002	C07C 211/27
211-2002	A61F 13/15
218-2002	C07F 15/04
219-2002	C07D 211/18
220-2002	A61K 39/36
227-2002	C07D 213/74
228-2002	C07D 213/74
245-2002	A61K 31/00
255-2002	A61K 45/06
296-2002	A61K 31/00
301-2002	C07D 271/113
303-2002	A23L 1/20
307-2002	B29D 30/26
316-2002	A01N 43/80
328-2002	C07J 1/00
342-2002	C08L 59/02

Trieda A

7 (51) A01N 1/02, A61K 31/737
(21) 1023-2001
(22) 14.01.2000
(31) 299 00 874.6
(32) 20.01.1999
(33) DE
(71) KNOLL AKTIENGESELLSCHAFT, Ludwigshafen, DE;
(72) Van Der Woude Fokko J., Hirschberg-Leutershausen, DE; Yard Benito, Freinsheim, DE; Herr Dieter, Altrip, DE; Laux Volker, Mainz, DE; Lorentz Christian Peter, Ketsch, DE;
(74) Žovicová Viera, Mgr., Bratislava, SK;
(86) PCT/EP00/00264
(87) WO00/42842
(54) Roztoky na ochranu orgánov
(57) Opísané roztoky na ochranu orgánov obsahujú polysulfatizované glykózaminoglykány s obsahom síry najmenej 12,5 % hmotn. a hydroxyetylovaný škrob.

---

7 (51) A01N 43/00, A61K 31/55
(21) 960-2001
(22) 21.12.1999
(31) 60/116 647
(32) 21.01.1999
(33) US
(71) Bristol-Myers Squibb Company, Princeton, NJ, US;
(72) Raghavan Krishnaswamy S., Cranbury, NJ, US; Malloy Timothy M., Bridgeport, PA, US; Varia Sailesh A., Princeton Junction, NJ, US;
(74) Tomeš Pavol, Ing., Bratislava, SK;
(86) PCT/US99/30424
(87) WO00/42849
(54) Komplex inhibítora ras-farnezyltransferázy a sulfobutyléter-7-ß-cyklodextrínu alebo 2-hydroxypropyl-ß-cyklodextrínu a spôsob jeho výroby
(57) Je poskytovaný komplex inhibítora ras-farnezyltransferázy tvorený inhibítorom ras-farnezyltransferázy vzorca (I), kde n je 0 alebo 1, R_1 je vybraná z Cl, Br, fenylu, pyridylu alebo kyanoskupiny; R_2 je aralkyl; R_3 je vybraná z nižšieho alkylu, arylu, substituovaného arylu alebo heterocyklickej skupiny; Z_1 je vybraná z CO, SO_2, CO_2, SO_2NR_5, R_5 je vybraná z vodíka, nižšieho alkylu alebo substituovaného alkylu, alebo jeho farmaceuticky prijateľnou soľou; a sulfobutyléter-7-ß-cyklodextrínom alebo 2-hydroxypropyl-ß-cyklodextrínom. Komplex má neočakávane vysokú rozpustnosť inhibítora ras-farnezyltransferázy vo vode a je vhodný na intravenózne podávanie ľuďom trpiacim rakovinou. Je tiež poskytnutý spôsob výroby tohto komplexu. Inhibítory ras-farnezyltransferázy sú užitočné ako protirakovinové liečivá.

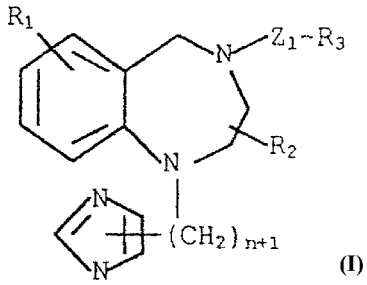

(I)

---

7 (51) A01N 43/56
(21) 1457-2001
(22) 12.04.2000
(31) 60/129 371, 60/139 892
(32) 15.04.1999, 22.06.1999
(33) US, US
(71) MERIAL, Lyon, FR;
(72) Huber Scot Kevin, Raleigh, NC, US;
(74) Čechvalová Dagmar, Bratislava, SK;
(86) PCT/EP00/04172
(87) WO00/62616
(54) Kompozícia na báze fipronilu a spôsob ničenia škodcov
(57) Kompozícia obsahujúca (S)-5-amino-3-kyano-1-(2,6-dichlór-4-trifluórmetylfenyl)-4-trifluórmetylsulfinylpyrazol a (R)-5-amino-3-kyano-1-(2,6-dichlór-4-trifluórmetylfenyl)-4-trifluórme-tylsulfinylpyrazol, ktorá je obohatená (S)-enantiomérom, je vhodná na ničenie škodcov vo veterinárnej medicíne, poľnohospodárstve a zdravotníctve, čo sa uskutočňuje tak, že sa uvedený prostriedok aplikuje na miesto zamorenia škodcami.

---

7 (51) A01N 43/80, 41/10, 43/90 // (A01N 43/80, 43:80, 43:653, 43:56, 25:32) (A01N 41/10, 43:80, 43:653, 43:56, 25:32) (A01N 43/90, 43:80, 43:653, 43:56, 25:32)
(21) 316-2002
(22) 08.09.2000
(31) 9921220-1, 0012090-7
(32) 08.09.1999, 19.05.2000
(33) GB, GB
(71) AVENTIS CROPSCIENCE UK LIMITED, Hauxton, Cambridge, GB;
(72) Pallett Ken, Ongar, Essex, GB; Slater Ashley, Ongar, Essex, GB;
(74) Hörmannová Zuzana, Ing., Bratislava, SK;
(86) PCT/EP00/09339
(87) WO01/17350
(54) Herbicídne kompozície
(57) Je opísaný spôsob zníženia fytotoxicity proti plodine (hlavne kukurici) v mieste pestovania tejto plodiny spôsobenej aplikáciou herbicídneho benzoylizoxazolu a/alebo diónového derivátu všeobecného vzorca (I), alebo ich poľnohospodársky prijateľných solí, alebo kovových komplexov obsahujúcich túto zlúčeninu na uvedenú plodinu. Spôsob zahŕňa aplikáciu účinného množstva protilátky na miesto pestovania plodiny, výhodne pred aplikáciou uvedenej herbicídnej zlúčeniny, a prípadne aplikáciu ďalšieho herbicídu.

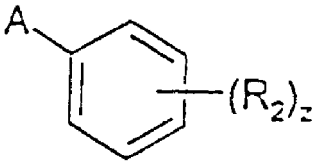

(I)

7 (51) A23C 19/16, C11C 3/00
(21) 44-2002
(22) 22.06.2000
(31) 99/09462
(32) 21.07.1999
(33) FR
(71) FROMAGERIES BEL, Paris, FR;
(72) Chassagne Marie-Héléne, Marcilly, FR; Imbert Annie, Vitry sur Seine, FR; Graille Jean, Montpellier, FR; Pina Michel, Montpellier, FR; Laurent Serge, Montpellier, FR;
(74) Tomeš Pavol, Ing., Bratislava, SK;
(86) PCT/FR00/01742
(87) WO01/05240
(54) Prostriedok na poťahovanie syrov
(57) Prostriedok na poťahovanie syrov obsahujúci hmotnostne 60 až 100 % esterifikačného produktu polyolu s rozvetveným reťazcom aspoň s 3 atómami uhlíka a aspoň s 2 hydroxyskupinami a aspoň jednej mastnej kyseliny skupiny A a aspoň jednej mastnej kyseliny skupiny B, pričom rozsah teplôt topenia skupiny A je aspoň o 40 °C vyšší ako rozsah teploty topenia mastných kyselín skupiny B, a jeho nanášanie na syry, obzvlášť na syry lisované v cestovom stave.

---

7 (51) A23D 7/00, 7/05
(21) 160-2002
(22) 03.07.2000
(31) 99306185.2
(32) 04.08.1999
(33) EP
(71) UNILEVER NV, AL Rotterdam, NL;
(72) Daniels Stephen Charles, Kempten, DE; Norton Ian Timothy, Sharnbrook, Bedfordshire, GB; Pelan Edward G., Vlaardingen, NL; Williams Andrea, Sharnbrook, Bedfordshire, GB;
(74) Majlingová Marta, Ing., Bratislava, SK;
(86) PCT/EP00/06237
(87) WO01/10234
(54) Potravinový výrobok, spôsob jeho výroby a jeho použitie
(57) Tuhé potravinové výrobky, ktoré sú vhodné na použitie za studena ako natierateľný výrobok a na použitie za horúca ako médium na vyprážanie, sa dajú získať, ak tieto výrobky obsahujú 20 až 80 % hmotn. tuku, pričom tento tuk je prítomný ako sieť zhluknutého tuku. Prítomný je tiež hydrofilný emulgátor. Tieto výrobky nevykazujú silné prskanie, keď sa použijú ako médium na vyprážanie, a výhodne sú stabilné pri vysokej teplote okolia (pri teplotách vyšších alebo rovnajúcich sa 25 °C).

---

7 (51) A23G 3/00
(21) 631-2001
(22) 02.11.1999
(31) 60/108 299
(32) 13.11.1998
(33) US
(71) WARNER-LAMBERT COMPANY, Morris Plains, NJ, US;
(72) Abdel-Malik Magdy, Malak, Chester, NJ, US; D'Ottavio Nick, Hackettsown, NJ, US; Pettigrew Susan, Montebello, NY, US; Slatkavitz Christine, Montville, NJ, US; Lee Jean, Bridgewater, NJ, US;
(74) Bušová Eva, JUDr., Bratislava, SK;
(86) PCT/US99/25568
(87) WO00/28833
(54) Nelepivá mäkká cukrovinková kompozícia a spôsob jej prípravy
(57) Nelepivá mäkká cukrovinková kompozícia obsahuje cukrovinkový základ, účinné množstvo kombinácie rozpustnej zložky a nerozpustnej zložky na vytvorenie uspokojivých nelepivých domén v cukrovinkovej kompozícii.

---

7 (51) A23L 1/182
(21) 1712-2001
(22) 25.05.2000
(31) P 9901719
(32) 25.05.1999
(33) HU
(71) INWEST Food and Herb Producing and Processing Ltd., Lajosmisze, HU;
(72) Léder Irén, Budapest, HU; Gárdonyi Zoltán, Kecskemét, HU;
(74) PATENTSERVIS BRATISLAVA, a. s., Bratislava, SK;
(86) PCT/HU00/00046
(87) WO00/70965
(54) Výrobok z neupravenej ryže, ochutený a prifarbený rôznymi požívatinami nanesenými vo forme prášku na zrnká ryže, a spôsob jeho prípravy
(57) Opísané sú výrobky z neupravenej ryže, ktorej zrnká sú vybavené povlakom oleja alebo tuku a následne sú obaľované požívatinami vo forme prášku alebo zmesou požívatín vo forme prášku, nanášanými na tento povlak oleja alebo tuku na povrchu zŕn ryže. Výrobky z neupravenej ryže môžu rovnako obsahovať kúsky alebo plátky sušenej zeleniny, ovocia alebo mäsa a môžu byť používané na rýchlu a jednoduchú prípravu chutných pokrmov z ryže s vysokou nutričnou hodnotou. Opísaný je aj spôsob prípravy výrobkov z neupravenej ryže.

---

7 (51) A23L 1/20, 1/201, 1/182, A23B 9/04, 9/10, 7/01, 7/04
(21) 303-2002
(22) 11.09.2000
(31) PV 3323-99
(32) 17.09.1999
(33) CZ
(71) Kepka Roman, Třemošná, CZ;
(72) Kepka Roman, Třemošná, CZ;
(74) Litváková Edita, Ing., Bratislava, SK;
(86) PCT/CZ00/00065
(87) WO01/21013

(54) Spôsob konečnej úpravy predvarených strukovín a obilnín

(57) Opísaný je spôsob konečnej úpravy predvarených strukovín a obilnín bez následného sušenia a použitia chemických a stabilizujúcich prísad, pri ktorom sa suché plody najprv oplachom zbavia povrchových nečistôt. Počas 3 až 30 hodín sa namáčajú v studenej vodebez chemických prísad. Takto upravené plody sa počas 10 až 25 minút vystavia prostrediu elektromagnetických vĺn s frekvenciou 2 450 MHz, výkonom min. 750 W a teplotou vyššou ako +100 °C. Po vybratí z prostredia mikrovĺn a následnom odkvape vody pri teplote +40 až +60 °C sa plody zmrazia šokovým mrazením na teplotu nižšiu ako –18 °C a potom sa balia.

---

7 (51) A23L 1/317, 1/314
(21) 1583-2001
(22) 28.04.2000
(31) 9910139.6
(32) 30.04.1999
(33) GB
(71) BERNARD MATTHEWS PLC, Norwich, Norfolk, GB;
(72) Matthews Bernard Trevor, Norwich, Norfolk, GB; Koppers Werner, Warendorf, DE; Büse Friedrich, Oldenburg, DE; Richelmann Hans-Jorg, Oldenburg, DE; Joll David John, Norwich, Norfolk, GB;
(74) Bezák Marián, Ing., Bratislava, SK;
(86) PCT/GB00/01656
(87) WO00/65936
(54) Zlepšené kyslé jedlé produkty

(57) Sú opísané kyslé mäsové produkty s nízkym obsahom tuku, ako je napríklad fermentovaný mäsový produkt, ktorý obsahuje fermentovanú alebo okyslenú zmes čiastočiek chudého mäsa a viditeľné čiastočky predfermentovaného kultivovaného mliečneho produktu. Kultivované mliečne produkty môžu obsahovať syr a/alebo jogurt a čiastočky môžu mať veľkosť v rozmedzí od 0,5 mm do 10 mm, prednostne od 1mm do 5 mm. Produkt sa môže fermentovať s použitím tradičných štartovacích kultúr alebo alternatívne sa môže okysliť použitím okysľovacích látok, ako je glukóno-delta-laktón. Produkt sa podobá tradičným salámam, ale má podstatne nižší obsah tuku.

---

7 (51) A43B 13/12, 7/08
(21) 55-2002
(22) 09.04.2001
(31) PD2000A000091
(32) 13.04.2000
(33) IT
(71) NOTTINGTON HOLDING B.V., Amsterdam, NL;
(72) Polegato Moretti Mario, Crocetta del Montello, IT;
(74) Majlingová Marta, Ing., Bratislava, SK;
(86) PCT/EP01/04050
(87) WO01/78542
(54) Priedušná topánka a spôsob jej výroby

(57) Priedušná topánka pozostáva zo zostavy (10, 310, 410) zvršku s priedušným zvrškom (11, 311, 411), z membrány (13, 314, 414) vyrobenej z materiálu, ktorý je neprepúšťa vodu a je priedušný, a z podošvy (16, 116, 216, 316, 416) vyrobenej z perforovaného elastoméru. Všetky tieto časti sú navzájom spojené tak, že membrána je usporiadaná medzi zostavou zvršku a podošvou, podošva je po obvode tesne pripojená k membráne spôsobom, ktorý bráni vlhkosti vniknúť do zostavy zvršku z podošvy cez membránu a umožňuje vlhkosti opustiť vnútrajšok zostavy zvršku cez membránu a cez podošvu. V jednom výhodnom uskutočnení sa membrána najprv pripojí k zostave zvršku tak, aby zostava zvršku bola jednotnou zostavou zvršku vrátane membrány, a takáto jednotná zostava zvršku sa následne pripojí k podošve.

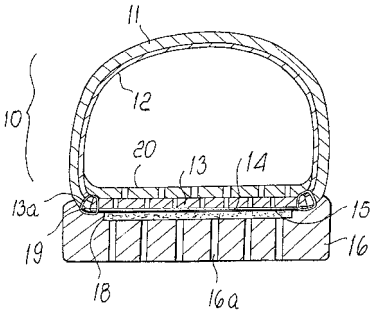

---

7 (51) A47L 9/00
(21) 1651-2001
(22) 13.11.2001
(31) 100 59 052.7
(32) 28.11.2000
(33) DE
(71) Froh House Tech GmbH & Co. KG, Sundern, DE;
(72) Schiemann Jürgen, Ense-Höingen, DE; Kiel Hartmut, Sundern-Dörnholthausen, DE;
(74) Majlingová Marta, Ing., Bratislava, SK;
(54) Vysúvacia sacia rúra vysávača

(57) Vysúvacia sacia rúra (10) vysávača má vonkajšiu rúru (11) a vnútornú rúru (12) so zaskakovacími prehĺbeninami (13), do ktorých zasahuje blokovacie teleso (29), ktoré je vedené vodiacim nadstavcom (14), ktorý je na konci zasunutý do vonkajšej rúry (11). Vodiaci nadstavec (14) predchádza vonkajšou rúrou (11) radiálne smerom von vyčnievajúcim pridržiavacím predĺžením (18). Blokovacie teleso (29) sa dá ovládať ovládacou rukoväťou (20), ktorá je pohyblivá svojimi protiľahlými vodiacimi plochami (35) rovnobežne s plochou (A) vonkajšieho plášťa vodiaceho nadstavca (14). Vodiace plochy (34) pridržiavacieho predĺženia (18) sú identické so zaskakovacími plochami pridržiavacieho predĺženia (18) pripevneného na vodiaci nadstavec (14). Protiľahlé vodiace plochy (35) ovládacej rukoväti (20) sú identické s protiľahlými zaskakovacími plochami ovládacej rukoväti (20). Závora (26), tvoriaca posuvnú závoru, ktorá bezprostredne spolupôsobí s blokovacím telesom (29), je pripevnená na ovládaciu rukoväť (20).

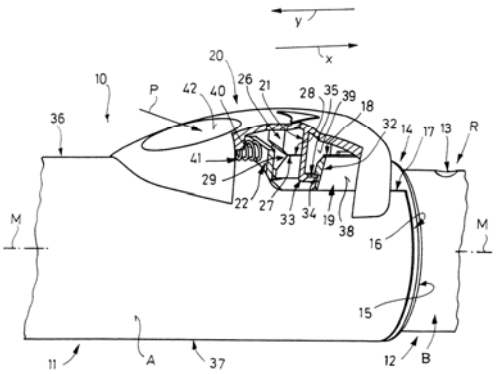

7 (51) A61C 1/08, 3/02, 8/00
(21) 1742-2001
(22) 02.06.2000
(31) 1043/99
(32) 03.06.1999
(33) CH
(71) ARSLINE S.A., Vacallo, CH;
(72) Turri Achille, Morbio Inferiore, CH;
(74) Žovicová Viera, Mgr., Bratislava, SK;
(86) PCT/CH00/00309
(87) WO00/74585
(54) Bezpečnostné zariadenie so zarážkou vŕtacieho prístroja použiteľné najmä v zubnom lekárstve a zariadenie na predkalibráciu a uchovávanie hĺbky vŕtania
(57) Bezpečnostné zariadenie so zarážkou rotačného vŕtacieho nástroja je používané hlavne v zubnom lekárstve, pričom daná zarážka sa dá polohovať podľa želanej hĺbky vŕtania a zamedzuje prekročeniu danej hĺbky. Dvojprvkový vŕtací nástroj (10, 10A) a zarážka (20; 30; 20A; 30A) obsahuje spojovacie prvky priamo alebo nepriamo spájajúce vrták a zarážku a súčinné prvky schopné premieňať ich pohyb tak, že keď je nástroj v prevádzke a predná časť (23; 33; 23A; 33A) zarážky sa dostane do styku s okolitou plochou (9), vŕtací nástroj (10, 10A) sa prostredníctvom uvedených prvkov okamžite začne sťahovať smerom dozadu, proti smeru vŕtania, dovnútra zarážky. Optimálnym riešením je, ak súčinné prvky pozostávajú zo sústavy skrutka – matica, pričom smer stúpania závitu (závitov) danej sústavy je opačný ako smer otáčania vrtáka. Zariadenie vytvorené z meradla (50) obsahujúceho piest (55) umožňuje predkalibrovať a uchovávať želanú hĺbku vŕtania.

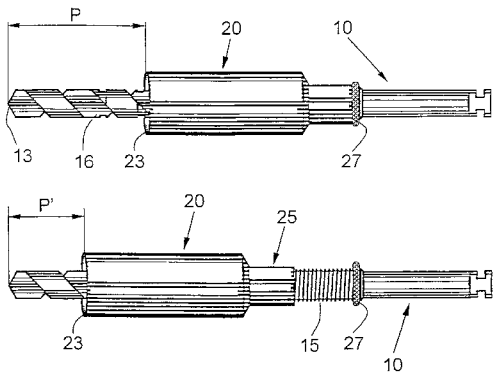

7 (51) A61C 17/34, 17/26
(21) 143-2002
(22) 27.07.2000
(31) 199 34 805.7, 299 14 615.4, 199 56 689.5
(32) 28.07.1999, 20.08.1999, 25.11.1999
(33) DE, DE, DE
(71) MOSER ELEKTROGERÄTE GMBH, Unterkirnach, DE;
(72) Kienzler Gerhard, Triberg, DE; Pfeifle Arthur, Unterkirnach, DE; Müller Hartmut, Bräunlingen, DE;
(74) ROTT, RŮŽIČKA & GUTTMANN, v. o. s., Bratislava, SK;
(86) PCT/EP00/07212
(87) WO01/06946
(54) Zubná kefka s excentrickým pohonom
(57) Zubná kefka s telesom (10) kefky obsahuje hlavu (1) kefky, na ktorej je umiestnený držiak (20) nesúci štetiny (22), ktorý je uložený v časti krytu (30) s možnosťou rotácie okolo osi a je poháňaný excentrickým reverzným pohonom (50, 52). Teleso (10) kefky je okrem toho na časti krytu (30) uložené výkyvne.

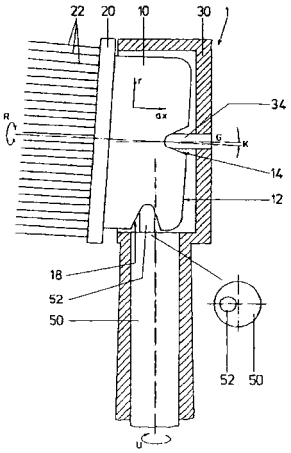

7 (51) A61F 9/007
(21) 1539-2001
(22) 26.04.2000
(31) 60/131 030
(32) 26.04.1999
(33) US
(71) GMP Vision Solutions, Inc., Ft. Lauderdale, FL, US;
(72) Lynch Mary G., Atlanta, GA, US; Brown Reay H., Atlanta, GA, US;
(74) PATENTSERVIS BRATISLAVA, a. s., Bratislava, SK;
(86) PCT/US00/11298
(87) WO00/64393
(54) Skratové zariadenie a spôsob jeho použitia pri liečbe glaukómu
(57) Opisuje sa skratové zariadenie a jeho použitie pri metóde nepretržitej dekompresie zvýšeného vnútroočného tlaku v očiach, ktorý je spôsobený glaukómom. Skratové zariadenie odkláňa tok komorovej vody z prednej komory do Schlemmovho kanálika, kde môže byť zachovaná priechodnosť pomocou trvalo usadeného skratového zariadenia, chirurgicky vloženého, ktoré spája kanálik s prednou komorou oka. Skratové zariadenie zabezpečuje jednosmerný alebo dvojsmer-

ný tok komorovej vody do Schlemmovho kanálika. Skratové zariadenie (100) tvorí distálna časť (25) vybavená aspoň jednou koncovou stranou s veľkosťou a tvarom, ktorý zodpovedá obvodu vnútornej časti Schlemmovho kanálika (30), a proximálna časť (10), ktorá je vybavená aspoň jednou koncovou stranou s veľkosťou a tvarom, ktorá je zavedená dovnútra prednej komory oka, pričom skratové zariadenie súvislo spája proximálnu časť v prednej komore oka s distálnou časťou v Schlemmovom kanáliku.

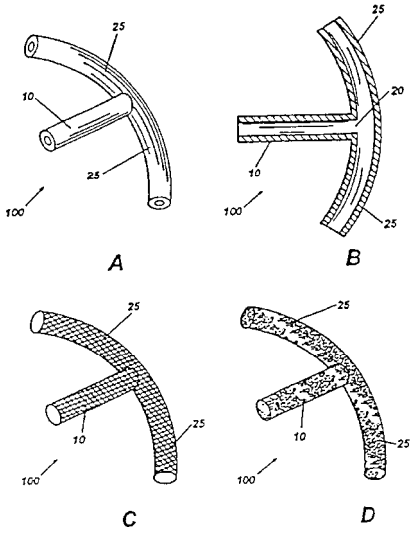

7 (51) A61F 13/15
(21) 2032-2000
(22) 29.12.2000
(31) PI 9903096-9
(32) 29.12.1999
(33) BR
(71) JOHNSON & JOHNSON INDÚSTRIA E COMÉRCIO LTDA, Sao Paulo - SP, BR;
(72) Carvalho Antonio Carlos Ribeiro, Taubaté, Sao Paulo, BR;
(74) Bušová Eva, JUDr., Bratislava, SK;
(54) Hygienická vložka
(57) Hygienická vložka (1) obsahuje prvok (10) na odoberanie a prepravu telového exsudátu, ktorý je schopný dopravovať vaginálny exsudát do stredovej oblasti hygienickej vložky (1), a tým minimalizovať možnosť bočného obtekania. Prvok (10) na odoberanie a prepravu telového exsudátu nie je zarovnaný so susediacim absorpčným prvkom, je ortogonálny na povrch hygienickej vložky a prebieha pozdĺž pozdĺžnej osi hygienickej vložky (1).

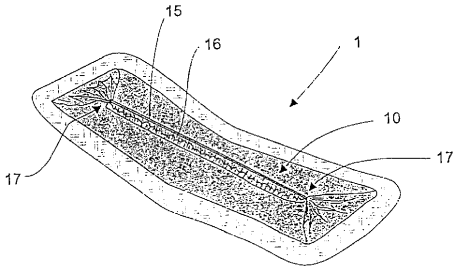

7 (51) A61F 13/15
(21) 59-2002
(22) 23.08.2000
(31) 9903071-0
(32) 30.08.1999
(33) SE
(71) SCA HYGIENE PRODUCTS AB, Göteborg, SE;
(72) Malmgren Kent, Sundsvall, SE; Widberg Bengt, Sundsvall, SE; Abbas Shabira, Göteborg, SE; Östman Asa, Göteborg, SE; Annergren Jeanette, Mölnlycke, SE;
(74) PATENTSERVIS BRATISLAVA, a. s., Bratislava, SK;
(86) PCT/SE00/01611
(87) WO01/15643
(54) Kvapalinový absorpčný polymérny penový materiál s otvorenými pórmi a absorpčná štruktúra s jeho obsahom
(57) Je opísaný materiál s vlastnosťami, ktoré ho robia vhodným na použitie v absorpčnej štruktúre v absorpčných výrobkoch, ako sú plienky, plienkové nohavičky, hygienické vložky, inkontinenčné vložky, obväzy, ochrana lôžok atď., v ktorých má penový materiál absorpčnú rýchlosť pri zmáčaní aspoň 0,4 ml/s pri kruhovej vzorke s priemerom 50 mm, schopnosť rozvádzať kvapaliny pri sklone 30° aspoň 15 g/g a schopnosť zadržať kvapalinu aspoň 9 % meranú pomocou odstreďovacej retenčnej schopnosti, pričom testovanou kvapalinou je vo všetkých prípadoch syntetická močovina.

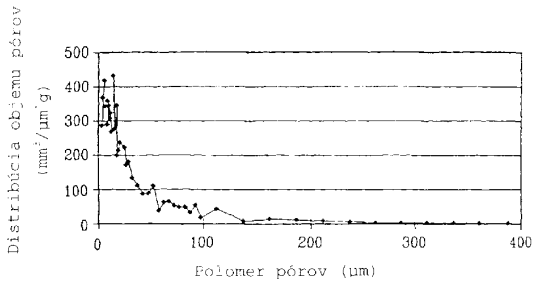

7 (51) A61F 13/15
(21) 211-2002
(22) 23.08.2000
(31) 9903070-2
(32) 30.08.1999
(33) SE
(71) SCA HYGIENE PRODUCTS AB, Göteborg, SE;
(72) Bragd Petter, Mölnlycke, SE; Abbas Shabira, Göteborg, SE; Schmid Andrea, Mölnlycke, SE;
(74) PATENTSERVIS BRATISLAVA, a. s., Bratislava, SK;
(86) PCT/SE00/01613
(87) WO01/15644
(54) Absorpčná štruktúra v absorpčnom výrobku a spôsob výroby
(57) Je opísaná absorpčná štruktúra v absorpčnom výrobku, ako je plienka, plienkové nohavičky, inkontinenčná vložka, hygienická vložka, obväz, ochrana lôžok atď., a obsahujúca stlačený penový materiál (1), ktorý expanduje pri zmáčaní a obsahuje najmenej dve integrované vrstvy (2, 3, 4) s rôznou priemernou veľkosťou pórov.

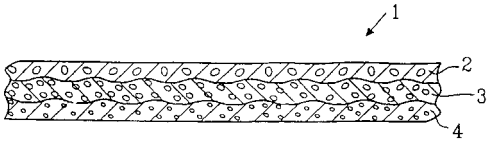

7 (51) A61K 6/00
(21) 1428-2001
(22) 13.04.2000
(31) 60/129 164, 60/152 158
(32) 14.04.1999, 02.09.1999
(33) US, US
(71) THE PROCTER & GAMBLE COMPANY, Cincinnati, OH, US;
(72) Rajaiah Jayanth, Loveland, OH, US; Schumacher Carole Ann, Cincinnati, OH, US; Whitney John Roy, Hamilton, OH, US; Gilday-Weber Kimberly Ann, Cincinnati, OH, US; Ernst Lisa Catron, Cincinnati, OH, US;
(74) PATENTSERVIS BRATISLAVA, a. s., Bratislava, SK;
(86) PCT/US00/10185
(87) WO00/61071
(54) Adhézne prípravky na zubné náhrady
(57) Opísané sú adhézne prípravky na zubné náhrady obsahujúce zmesové soli kopolyméru alkylvinyléteru s kyselinou maleínovou, alebo zmesové soli terpolyméru alkylvinyléteru s kyslinou maleínovou a s izobutylénom, pričom súčasťou týchto zmesových solí sú katiónové funkčné skupiny obsahujúce 5 až 50 % zinočnatých katiónov, horečnaté katióny v množstve, ktoré vyvoláva účinnú adhéziu, katióny zvolené zo skupiny pozostávajúcej z vápnika, stroncia a z ich zmesí v množstve, ktoré vyvoláva účinnú adhéziu, až do 2,5 % katiónov zvolených zo skupiny pozostávajúcej zo železa, bóru, hliníka, vanádu, chrómu, mangánu, niklu, medi, ytria, titánu a z 30 % až 60 % voľnej kyslej zložky. Celková koncentrácia katiónov horčíka, vápnika a stroncia v spomenutých katiónových funkčných skupinách je pritom 5 až 65 %. Opísané sú tiež adhézne prípravky na zubné náhrady, ktorých súčasťou je ďalej neadhézna samonosná vrstva, a spôsob použitia týchto adhéznych prípravkov na zubné náhrady, ktorým sa dosahuje zlepšená fixácia zubnej náhrady v ústnej dutine.

---

7 (51) A61K 7/42, 31/404, 31/427, C07D 209/12, 209/14, 209/18, 405/12, 417/12
(21) 1643-2001
(22) 24.05.2000
(31) 130169
(32) 27.05.1999
(33) IL
(71) NEURIM PHARMACEUTICALS (1991) LTD., Tel Aviv, IL;
(72) Zisapel Nava, Tel Aviv, IL; Laudon Moshe, Kfar Saba, IL;
(74) Guniš Jaroslav, Mgr., Bratislava, SK;
(86) PCT/IL00/00295
(87) WO00/72815
(54) Indolové deriváty
(57) Sú opísané 1-(R^1)-2-(R^2)-3-(Y-X-NH-A- alebo Z-A-)-4,5,6,7-$(R)_{0-4}$-indoly a ich soli vzniknuté kyslou adíciou, kde tieto zlúčeniny sú zásadité, pričom A je C_{1-4}alkylén, X je $>CH_2$, >C=O alebo > C=S a ostatné symboly majú rôzne definované hodnoty. Sú opísané aj farmaceutické, pokožku chrániace, a kozmetické kompozície, ktoré obsahujú uvedené indoly.

---

7 (51) A61K 9/16, 9/22, 47/30
(21) 1814-2001
(22) 07.06.2000
(31) 867/DEL/99, 09/587 535
(32) 11.06.1999, 05.06.2000
(33) IN, US
(71) Ranbaxy Laboratories Limited, New Delhi, IN;
(72) Mukherji Gour, Haryana, IN; Goel Sandhya, Delhi, IN; Arora Vinod Kumar, New Delhi, IN;
(74) Bachratá Magdaléna, Mgr., Bratislava, SK;
(86) PCT/IB00/00765
(87) WO00/76479
(54) Matricová zmes s maskovanou chuťou a spôsob jej výroby
(57) Matricová zmes s maskovanou chuťou obsahuje liečivo s horkou chuťou a kombináciu dvoch enterických polymérov, ktoré obsahujú kopolymér metakrylovej kyseliny a ftalátový polymér. Spôsob jej prípravy spočíva v tom, že sa liečivo s horkou chuťou, kopolymér metakrylovej kyseliny a ftalátový polymér rozpustia vo vhodnom organickom rozpúšťadle, z ktorého sa potom znova získa matrica s maskovanou chuťou.

---

7 (51) A61K 9/20, 31/135
(21) 81-2002
(22) 07.07.2000
(31) 199 33 148.0
(32) 20.07.1999
(33) DE
(71) BOEHRINGER INGELHEIM INTERNATIONAL GMBH, Ingelheim am Rhein, DE;
(72) Maerz Frieder Ulrich, Dr., Soergenloch, DE; Von der Heydt Holger Hans-Hermann, Dr., Alzey, DE; Schmitt Horst, Nieder-Hilbersheim, DE;
(74) Majlingová Marta, Ing., Bratislava, SK;
(86) PCT/EP00/06437
(87) WO01/05378
(54) Pastilka na cmúľanie obsahujúca Ambroxol, spôsob jej výroby a jej použitie
(57) Pastilka na cmúľanie obsahuje účinnú látku Ambroxol a farmaceuticky prijateľný vrstvený kremičitan a polyetylénglykol, prípadne s ďalšími farmaceuticky prijateľnými pomocnými, chuťovými, prípadne aromatickými látkami.

---

7 (51) A61K 9/34, 35/74, A61P 31/04
(21) 163-2002
(22) 12.07.2000
(31) 199 37 361.2
(32) 12.08.1999
(33) DE
(71) MERCK PATENT GmbH, Darmstadt, DE;
(72) Bug Joachim, Darmstadt, DE; Manneck Iris, Wiesbaden, DE; Schmidt Martina, Darmstadt, DE;
(74) Bušová Eva, JUDr., Bratislava, SK;
(86) PCT/EP00/06580
(87) WO01/12164

(54) Tableta obsahujúca aspoň jeden rod probiotických mikroorganizmov a spôsob jej výroby

(57) Tableta obsahuje aspoň jeden rod probiotického mikroorganizmu, pričom je sama osebe a/alebo v nej obsiahnutý probiotický mikroorganizmus vybavený aspoň jedným enterickým povlakom, má zvýšenú aktivitu probiotických mikroorganizmov v ľudskom a/alebo v zvieracom zažívacom trakte a teda tiež zvýšený zdravotný účinok.

---

7 (51) A61K 31/00
(21) 735-2001
(22) 01.12.1999
(31) 60/110 395
(32) 01.12.1998
(33) US
(71) The Institutes for Pharmaceutical Discovery, LLC., Branford, CT, US;
(72) Sredy Janet, Milford, CN, US; Jacot Jorge, Branford, CN, US;
(74) Bušová Eva, JUDr., Bratislava, SK;
(86) PCT/US99/28483
(87) WO00/32180
(54) Zlúčeniny substituovaných indolalkánových kyselín a ich použitie na zníženie zvýšených sérových koncentrácií triglyceridov

(57) Riešenie popisuje zlúčeniny substituovaných indolalkánových kyselín pacientom spôsoby pre použitie pre zníženie zvýšených sérových koncentrácií glukózy a triglyceridov a pre inhibíciu angiogenézy, ktoré zahrnujú podanie substituovaných indolalkánových kyselín pacientom, ktorí potrebujú takú liečbu. Tiež je popísané použitie týchto zlúčenín pre výrobu liečiv. Popísané zlúčeniny sú použiteľné pre liečbu angiogenézy, hyperglykémie, hyperlipidémie a chronických komplikácií pri diabete mellitus.

---

7 (51) A61K 31/00
(21) 472-2000
(22) 05.10.1998
(31) 60/061 123
(32) 06.10.1997
(33) US
(71) Zentaris AG, Frankfurt/Main, DE;
(72) McMahon Gerald, San Francisco, CA, US; Kutscher Bernhard, Maintal, DE; Gunther Eckhard, Maintal, DE; App Harald, San Francisco, CA, US;
(74) Bušová Eva, JUDr., Bratislava, SK;
(86) PCT/US98/20910
(87) WO99/17759
(54) Spôsob in vitro modulácie funkcie serínovej/treonínovej proteínkinázy, spôsob identifikácie príslušných modulátorov, zlúčenín na báze 5-azachinoxalínu, spôsob ich výroby a farmaceutické kompozície

(57) Spôsob in vitro modulácie funkcie serínovej/treonínovej proteínkinázy, ktorý zahŕňa stupeň kontaktovania buniek exprimujúcich túto serínovú/treonínovú proteínkinázu so zlúčeninou na báze 5-azachinoxalínu. Zlúčeniny na báze 5-azachinoxalínu všeobecného vzorca (I), kde jednotlivé substituenty majú význam uvedený v nárokoch, metóda ich výroby a farmaceutické kompozície na ich báze. Uvedené zlúčeniny sú užitočné ako liečivá vhodné najmä na liečenie abnormálnych stavov tvorených rakovinou a fibrotickými poruchami a stavov spojených s aberáciou v dráhe signálovej transdukcie charakterizovanej interakciou medzi serínovou/treonínovou proteínkinázou a prirodzeným väzbovým partnerom.

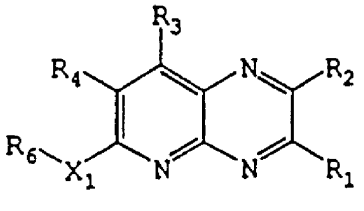

(I)

---

7 (51) A61K 31/00
(21) 197-2002
(22) 05.08.2000
(31) 199 37 304.3
(32) 10.08.1999
(33) DE
(71) Boehringer Ingelheim Pharma KG, Ingelheim am Rhein, DE;
(72) Doods Henri, Warthausen, DE; Rudolf Klaus, Warthausen, DE; Eberlein Wolfgang, Biberach, DE; Engel Wolfhard, Biberach, DE;
(74) Majlingová Marta, Ing., Bratislava, SK;
(86) PCT/EP00/07613
(87) WO01/10425
(54) Použitie CGRP-antagonistov a inhibítorov uvoľňovania CGRP

(57) Použitie CGRP-antagonistov a inhibítorov uvoľňovania CGRP na potláčanie menopauzálnych návalov horúčavy, ako aj zodpovedajúcich farmaceutických prostriedkov, ktoré obsahujú ako účinnú látku jeden alebo viaceré CGRP--antagonisty a/alebo inhibítory uvoľňovania CGRP, a ich výroby.

---

7 (51) A61K 31/00
(21) 296-2002
(22) 22.07.2000
(31) 199 35 219.4
(32) 27.07.1999
(33) DE
(71) BOEHRINGER INGELHEIM PHARMA KG, Ingelheim am Rhein, DE;
(72) Hauel Norbert, Schemmerhofen, DE; Priepke Henning, Warthausen, DE; Schnap Andreas, Biberach, DE;
(74) Majlingová Marta, Ing., Bratislava, SK;
(86) PCT/EP00/07057
(87) WO01/07020
(54) Použitie amidov karboxylových kyselín, amidy karboxylových kyselín, spôsob ich prípravy, farmaceutický prostriedok s ich obsahom a ich použitie

(57) Použite amidov karboxylových kyselín všeobecného vzorca (I) na inhibíciu telomerázy; v uvedenom vzorci A, B, R^1 až R^5 sú určené v nároku 1. Vynález sa týka tiež amidov všeobecného vzorca (I), spôsobov ich prípravy, ďalej farmaceutických prostriedkov, ktoré uvedené zlúčeniny obsahujú, ich použitia a prípravy.

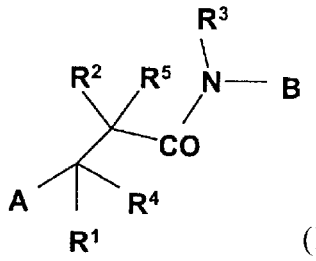

(I)

7 (51) A61K 31/00
(21) 50-2001
(22) 18.06.1999
(31) 60/093 639
(32) 21.07.1998
(33) US
(71) WARNER-LAMBERT COMPANY, Morris Plains, NJ, US;
(72) Bocan Thomas Michael Andrew, Ann Arbor, MI, US;
(74) Bušová Eva, JUDr., Bratislava, SK;
(86) PCT/US99/13948
(87) WO00/04892
(54) Spoločné účinky ACAT a MMP inhibítorov pri liečbe aterosklerotických lézií
(57) Spolupôsobenie ACAT a MMP inhibítorov na zníženie zložky aterosklerotických lézií v makrofágu aj v bunke hladkého svalstva tak, že sa zamedzí šíreniu už existujúcich lézií a vývoju lézií nových, a taktiež na prevenciu narušenia povlaku a na regresiu lézie u cicavcov.

---

7 (51) A61K 31/00
(21) 245-2002
(22) 09.08.2000
(31) 199 38 823.7
(32) 19.08.1999
(33) DE
(71) BOEHRINGER INGELHEIM PHARMA KG, Ingelheim am Rhein, DE;
(72) Brecht Hans Michael, Ingelheim am Rhein, DE;
(74) Majlingová Marta, Ing., Bratislava, SK;
(86) PCT/EP00/07719
(87) WO01/13903
(54) Kombinácia účinných látok a jej použitie
(57) Kombinácia účinných látok, ktorá je účinná pri liečbe „Restless Leg“ syndrómu. Uvedenú kombináciu tvorí α2-agonista a ďalšia neuropsychofarmaceutická látka, ktorá, ak sa podáva sama, znižuje symptómy syndrómu „Restless Leg“.

---

7 (51) A61K 31/198, 31/277, 31/195, A61P 25/16
(21) 1923-2001
(22) 29.06.2000
(31) 991485
(32) 30.06.1999
(33) FI
(71) ORION CORPORATION, Espoo, FI;
(72) Kallioinen Sari, Espoo, FI; Kervinen Lasse, Helsinki, FI; Laaksonen Marja, Masala, FI; Lintulaakso Jarmo, Espoo, FI; Niskanen Mervi, Espoo, FI; Partanen Marja, Espoo, FI; Ritala Marja, Espoo, FI; Vahervuo Kari, Espoo, FI; Virkki Matti, Masala, FI;
(74) Bušová Eva, JUDr., Bratislava, SK;
(86) PCT/FI00/00593
(87) WO01/01984
(54) Farmaceutický preparát s levodopou /karbidopou/ entacapónom
(57) Perorálny pevný preparát s fixnou dávkou obsahuje farmakologicky účinné množstvá entacapónu, levodopy a karbidopy, alebo ich farmaceuticky prijateľnú soľ alebo hydrát a obsahuje aspoň jednu farmaceuticky prijateľnú látku. Preparát podľa vynálezu môže byť použitý napríklad na liečbu Parkinsonovej choroby.

---

7 (51) A61K 31/205
(21) 95-2002
(22) 25.07.2000
(31) RM99A000483
(32) 28.07.1999
(33) IT
(71) SIGMA-TAU HEALTHSCIENCE S. P. A., Pomezia, IT;
(72) Cavazza Claudio, Roma, IT;
(74) PATENTSERVIS BRATISLAVA, a. s., Bratislava, SK;
(86) PCT/IT00/00313
(87) WO01/07039
(54) Prípravok na prevenciu a liečbu obličkových dysfunkcií a ochorení
(57) Vynález sa týka kombinačného prípravku na prevenciu a liečbu obličkových dysfunkcií a ochorení, ktorý zahrnuje: a) acetyl-L-karnitín alebo jeho farmakologicky prijateľnú soľ; a b) propionyl-L--karnitín alebo jeho farmaceuticky prijateľnú soľ, kde hmotnostný pomer acetyl-L-karnitínu a propionyl L-karnitínu je od 1 : 1 do 1 : 10.

---

7 (51) A61K 31/215, 31/40, 31/19, 31/255
(21) 412-2001
(22) 08.07.1999
(31) 60/102 457
(32) 30.09.1998
(33) US
(71) WARNER-LAMBERT COMPANY, Morris Plains, NJ, US;
(72) Black Donald, Michael, Ann Arbor, MI, US;
(74) Bušová Eva, JUDr., Bratislava, SK;
(86) PCT/US99/15385
(87) WO99/18395
(54) Liečivo na prevenciu alebo oddialenie revaskularizácie pomocou katétra pre pacientov postihnutých chorobou koronárnej artérie
(57) Použitie látky znižujúcej cholesterol v množstve účinnom na vyvolanie agresívneho zníženia cholesterolu na výrobu liečiva na prevenciu alebo oddialenie revaskularizácie pomocou katétra pre pacientov postihnutých chorobou koronárnej artérie, ktorí potrebujú takú liečbu; látka znižujúca cholesterol na použitie pri tejto lekárskej indikácii.

---

7 (51) A61K 31/437, A61P 31/12, 35/00, C07D 471/04
(21) 1793-2001
(22) 08.06.2000
(31) 60/138 365, 09/589 580
(32) 10.06.1999, 07.06.2000
(33) US, US

(71) 3M INNOVATIVE PROPERTIES COMPANY, Saint Paul, MN, US;
(72) Coleman Patrick L., Saint Paul, MN, US; Crooks Stephen L., Saint Paul, MN, US; Lindstrom Kyle J., Saint Paul, MN, US; Merrill Bryon A., Saint Paul, MN, US; Rice Michael J., Saint Paul, MN, US;
(74) ROTT, RŮŽIČKA & GUTTMANN, v. o. s., Bratislava, SK;
(86) PCT/US00/15702
(87) WO00/76505
(54) Imidazochinolíny substituované amidom
(57) Imidazochinolíny a tetrahydroimidazochinolíny, ktoré obsahujú amidovú funkčnú skupinu v polohe 1- a sú vhodné ako modifikátory imunitnej odpovede. Zlúčeniny a kompozície podľa vynálezu môžu indukovať biosyntézu rôznych cytokínov a sú vhodné pri liečbe rôznych stavov zahrnujúcich vírusové ochorenia a neoplastické ochorenia.

---

7 (51) A61K 31/4741, 31/553, A61P 9/10, 9/12, 25/08, 1/18, A61K 31/00, A61P 25/28, 1/16, 1/04, 11/00, 43/00, 17/00, 3/10
(21) 1497-2001
(22) 19.04.2000
(31) 199 17 990.5
(32) 20.04.1999
(33) DE
(71) Lang Florian, prof. Dr. med, Tübingen, DE;
(72) Waldegger Siegfried, Hamburg, DE; Wagner Carsten, Tübingen, DE; Bröer Stefan, Reutlingen-Ohmenhausen, DE; Klingel Karin, Rottenburg, DE;
(74) Žovicová Viera, Mgr., Bratislava, SK;
(86) PCT/EP00/03578
(87) WO00/62781
(54) Liečivá obsahujúce inhibítory bunkovým objemom regulovanej ľudskej kinázy h-sgk
(57) Opisujú sa liečivá obsahujúce inhibítory alebo aktivátory bunkovým objemom regulovanej ľudskej kinázy h-sgk. Také liečivá sú vhodné na terapiu patologických stavov, pri ktorých sa vyskytuje zvýšená alebo znížená expresia h-sgk.

---

7 (51) A61K 31/4745, 31/437, C07D 471/02
(21) 1797-2001
(22) 08.06.2000
(31) 60/138 365, 09/589 236
(32) 10.06.1999, 07.06.2000
(33) US, US
(71) 3M INNOVATIVE PROPERTIES COMPANY, Saint Paul, MN, US;
(72) Crooks Stephen L., Saint Paul, MN, US; Merrill Bryon A., Saint Paul, MN, US; Rice Michael J., Saint Paul, MN, US;
(74) ROTT, RŮŽIČKA & GUTTMANN, v. o. s., Bratislava, SK;
(86) PCT/US00/15656
(87) WO00/76518
(54) Imidazochinolíny substituované močovinou
(57) Sú opísané imidazochinolínové a tetrahydroimidazochinolínové zlúčeniny, ktoré obsahujú močovinu, tiomočovinu, acylmočovinu alebo sulfonylmočovinu ako funkčnú skupinu v polohe 1-. Tieto zlúčeniny sú vhodné ako modifikátory imunitnej odpovede. Zlúčeniny a kompozície podľa vynálezu môžu vyvolať biosyntézu rôznych cytokínov a sú vhodné na liečbu rôznych stavov zahrnujúcich vírusové ochorenia a neoplastické ochorenia.

---

7 (51) A61K 31/55, 45/06, 31/70
(21) 14-2002
(22) 10.07.2000
(31) 199 32 555.3
(32) 13.07.1999
(33) DE
(71) Solvay Pharmaceuticals GmbH, Hannover, DE;
(72) Rozsa Susanna, Szeged, HU; Papp Julius Gy., Szeged, HU; Thormählen Dirk, Rheden, DE; Waldeck Harald, Isernhagen, DE;
(74) PATENTSERVIS BRATISLAVA, a. s., Bratislava, SK;
(86) PCT/EP00/06525
(87) WO01/03699
(54) Liečivo s ochranným účinkom proti oxidačne toxickým a zvlášť proti kardiotoxickým látkam
(57) Opísané je použitie N-benzazepínderivátov kyseliny octovej s oxoskupinou v α-polohe k atómu dusíka, substituovaných v polohe 3 1-karboxyalkyl-cyklopentyl-karbonyl-aminoskupinou, a ich solí a biologicky štiepiteľných esterov na profylaxiu a/alebo na liečenie poškodení srdca väčších cicavcov a zvlášť ľudí, spôsobených oxidačne toxickými, zvlášť kardiotoxickými dávkami liečiv alebo chemikálií, a príprava liečiv vhodných na túto profylaxiu a/alebo liečenie. Tento vynález sa ďalej týka použitia týchto N-benzazepínderivátov kyseliny octovej na podpornú liečbu v rámci liečebných postupov, pri ktorých sú používané liečivá s oxidačno toxickými, a zvlášť kardiotoxickými vedľajšími účinkami. Tento vynález sa najmä týka profylaxie a liečenia poškodení srdca, zvlášť myokardu, ktoré môžu nastávať v dôsledku cytostatickej chemoterapie.

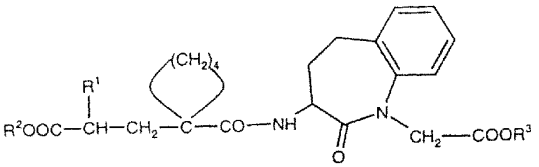

---

7 (51) A61K 31/59, 31/56, 31/593, 31/573, A61P 17/06
(21) 1518-2001
(22) 27.01.2000
(31) PA 1999 00561
(32) 23.04.1999
(33) DK
(71) Leo Pharmaceutical Products Ltd. A/S (Lovens Kemiske Fabrik Produktionsaktieselskab), Ballerup, DK;
(72) Didriksen Erik, Ballerup, DK; Hoy Gert, Jillinge, DK;
(74) Bušová Eva, JUDr., Bratislava, SK;
(86) PCT/DK00/00033
(87) WO00/64450

(54) Farmaceutický prostriedok na dermálne použitie

(57) Farmaceutický prostriedok na dermálne použitie, ktorý obsahuje prvú farmakologicky aktívnu zložku tvorenú aspoň jedným vitamínom D alebo analógom vitamínu D a druhú farmakologicky aktívnu zložku tvorenú aspoň jedným kortikosteroidom.

---

7 (51) A61K 38/17, 47/12, 47/18
(21) 1701-2001
(22) 01.06.2000
(31) 60/137 047
(32) 01.06.1999
(33) US
(71) NEURALAB, LTD, Smiths, BM;
(72) Hirtzer Pamela, Piedmont, CA, US; Patel Naina, Sunnyvale, CA, US;
(74) PATENTSERVIS BRATISLAVA, a. s., Bratislava, SK;
(86) PCT/US00/15302
(87) WO00/72870
(54) Prostriedok obsahujúci vodný roztok, lyofilizovaný prostriedok Aß peptidu, spôsob prípravy sterilného prostriedku, spôsob prevencie a liečby, spôsob vyvolania protilátkovej odpovede a použitie

(57) Je opísaný prostriedok obsahujúci rozpustený Aß peptid alebo suspenziu Aß peptidu a spôsoby ich prípravy zmenou pH tak, aby došlo k ich rozpusteniu. Ďalej je opísaná sterilná filtrácia uvedeného prostriedku a jeho použitie na liečbu a prevenciu Alzheimerovej demencie.

---

7 (51) A61K 38/55, 38/06, A61P 9/14
(21) 1496-2001
(22) 19.04.2000
(31) 9901442-5, 9904419-0
(32) 21.04.1999, 03.12.1999
(33) SE, SE
(71) AstraZeneca AB, Södertälje, SE;
(72) Gustafsson David, Mölndal, SE;
(74) Žovicová Viera, Mgr., Bratislava, SK;
(86) PCT/SE00/00756
(87) WO00/64470
(54) Farmaceutický prípravok obsahujúci inhibítor trombínu s nízkou molekulovou hmotnosťou a jeho prekurzor

(57) Kit pozostávajúci z (a) farmaceutického prípravku obsahujúceho inhibítor trombínu s nízkou molekulovou hmotnosťou alebo jeho farmaceuticky prijateľný derivát, v zmesi s farmaceuticky prijateľnou pomocnou látkou, riedidlom alebo nosičom; a z (b) farmaceutického prípravku obsahujúceho prekurzor inhibítora trombínu s nízkou molekulovou hmotnosťou alebo farmaceuticky prijateľný derivát tohto prekurzora, v zmesi s farmaceuticky prijateľnou pomocnou látkou, riedidlom alebo nosičom, pričom zložky (a) a (b) sa poskytujú vo forme, ktorá je vhodná na podávanie spoločne s ďalšími, ako aj použitie takéhoto kitu súčastí pri liečení stavu, pri ktorom je vhodná alebo sa vyžaduje inhibícia trombínu.

---

7 (51) A61K 39/00
(21) 1113-2001
(22) 11.02.2000
(31) 60/119 721
(32) 12.02.1999
(33) US
(71) THE SCRIPPS RESEARCH INSTITUTE, La Jolla, CA, US; LEXIGEN PHARMACEUTICALS, CORPORATION, Lexington, MA, US;
(72) Lode Holger N., La Jolla, CA, US; Reisfeld Ralph A., La Jolla, CA, US; Cheresh David A., Encinitas, CA, US; Gillies Stephen D., Carlisle, MA, US;
(74) Čechvalová Dagmar, Bratislava, SK;
(86) PCT/US00/03483
(87) WO00/47228
(54) Spôsob liečenia tumorov a metastáz použitím kombinácie antiangiogenetickej terapie a imunoterapie

(57) Je uvedené použitie látky inhibujúcej angiogenézu v kombinácii s terapeutickým množstvom antitumorovej imunoterapeutickej látky, akou je antitumorový antigénový fúzny proteín protilátka/cytokín zložený z cytokínu a polypeptidového reťazca rekombinantného imunoglobulínu na výrobu lieku na liečenie tumorov a tumorových metastáz.

---

7 (51) A61K 39/36
(21) 220-2002
(22) 18.08.2000
(31) 199 39 982.4
(32) 24.08.1999
(33) DE
(71) Merck Patent GmbH, Darmstadt, DE;
(72) Suck Roland, Hamburg, DE; Cromwell Oliver, Wentorft, DE; Fiebig Helmut, Schwarzenbek, DE;
(74) Bušová Eva, JUDr., Bratislava, SK;
(86) PCT/EP00/08059
(87) WO01/13946
(54) Spôsob izolácie a vyčistenia alergénov trávnych peľov

(57) Spôsob rýchleho a účinného izolovania a vyčistenia piatich alergénov skupín 1, 2, 3, 10 a 13 z trávnych peľov. Čistenie spočíva v kombinácii hydrofóbnej interakčnej chromatografie, gélovej filtrácie a katexovej chromatografie. Takto získané proteíny môžu slúžiť na zlepšenú diagnostiku peľových alergií, aj na výrobu farmaceutických prostriedkov na liečbu chorôb pochádzajúcich z alergií na trávny peľ.

---

7 (51) A61K 45/00, 39/395, A61P 3/14, 5/18
(21) 16-2002
(22) 06.07.2000
(31) 11/192270
(32) 06.07.1999
(33) JP
(71) CHUGAI SEIYAKU KABUSHIKI KAISHA, Kita-ku, Tokyo, JP;
(72) Saito Hidemi, Gotenba-shi, Shizuoka, JP; Tsunenari Toshiaki, Gotenba-shi, Shizuoka, JP; Onuma Etsuro, Gotenba-shi, Shizuoka, JP;
(74) PATENTSERVIS BRATISLAVA, a. s., Bratislava, SK;

(86) PCT/JP00/04523
(87) WO01/02012
(54) Terapeutické činidlo na hyperkalcinémiu
(57) Je opísané terapeutické činidlo na hyperkalcinémiu, ktorá je odolná proti liekom, pričom obsahuje ako svoju aktívnu zložku látku schopnú inhibovať väzbu medzi proteínom podobným hormónu prištítnych teliesok (PTHrP) a jeho receptorom.

---

7 (51) A61K 45/06
(21) 255-2002
(22) 11.08.2000
(31) 99116447.6
(32) 21.08.1999
(33) EP
(71) Byk Gulden Lomberg Chemische Fabrik GmbH, Konstanz, DE;
(72) Kilian Ulrich, Reichenau, DE; Beume Rolf, Konstanz, DE; Bundschuh Daniela, Konstanz, DE; Hatzelmann Armin, Konstanz, DE; Schudt Christian, Konstanz, DE; Wemar Christian, Konstanz, DE;
(74) Majlingová Marta, Ing., Bratislava, SK;
(86) PCT/EP00/07852
(87) WO01/13953
(54) Liečivo a jeho použitie
(57) Liečivo zahŕňajúce PDE inhibítor na orálne podanie, v ktorom je PDE inhibítor vybraný zo skupiny zahŕňajúcej PDE4 PDE3/4 inhibítory v kombinácii s agonistickou látkou $ß_2$ adrenoceptora v pevnej alebo voľnej kombinácii na použitie na liečenie porúch dýchacích ciest.

---

7 (51) A61K 47/02, 31/47
(21) 168-2002
(22) 25.07.2000
(31) 199 37 116.4
(32) 06.08.1999
(33) DE
(71) BAYER AKTIENGESELLSCHAFT, Leverkusen, DE;
(72) Kühn Bernd, Köln, DE; Mahler Hans-Friedrich, Köln, DE; Eisele Michael, Bergisch Gladbach, DE;
(74) Hörmannová Zuzana, Ing., Bratislava, SK;
(86) PCT/EP00/07098
(87) WO01/10465
(54) Vodný prípravok moxifloxacínu a chloridu sodného, spôsob jeho výroby a jeho použitie
(57) Vodný prípravok obsahuje 0,04 až 0,4 % moxifloxacín-hydrochloridu a chlorid sodný a používa sa ako liečivo alebo na výrobu liečiva na prevenciu alebo ošetrenie bakteriálnych infekcií u ľudí alebo zvierat.

---

7 (51) A61K 47/26, 38/27
(21) 25-2002
(22) 11.07.2000
(31) 9916252.1, 9918902.9
(32) 12.07.1999, 12.08.1999
(33) GB, GB
(71) GRANDIS BIOTECH GMBH, March Hugstetten, DE;
(72) Siebold Bernhard, Kundl, AT; Stevens John, Carouge, CH;
(74) Čechvalová Dagmar, Bratislava, SK;
(86) PCT/GB00/02664
(87) WO01/03741
(54) Formulácia rastového hormónu
(57) Kvapalné formulácie rastového hormónu sú pri skladovaní stabilné počas viac ako šiestich mesiacov pri teplotách v rozsahu 2 až 8 °C, čo sa dosiahne iba formulovaním rastového hormónu vo fosfátovom pufri bez použitia ďalších prísad a pri asi fyziologickom pH. Nastavením pH na hodnotu asi 6,2 alebo vyššiu sa dosiahne úplné potlačenie alebo aspoň obmedzenie kryštalizácie rastového hormónu v priebehu skladovania pri teplote chladničiek. Nízke koncentrácie neionogénneho povrchovo aktívneho činidla môžu napomôcť pri obmedzení agregácie rastového hormónu, ku ktorej dochádza v dôsledku fyzikálnych síl pôsobiacich pri automatickej distribúcii zásobnej formulácie do zásobníkových nádobiek. Vo formulácii sa použije manitol s cieľom zabezpečiť izotonicitu formulácie. Formulácia môže tiež obsahovať konzervačný prostriedok s cieľom obmedziť bakteriálne zamorenie a tým umožniť poskytnúť množiny dávkových jednotiek, ktoré sa môžu skladovať pri teplote 2 až 8 °C.

---

7 (51) A61K 47/48
(21) 987-2000
(22) 27.06.2000
(31) 60/142 254, 60/150 225, 60/151 548, 60/166 151
(32) 02.07.1999, 23.08.1999, 31.08.1999, 17.11.1999
(33) US, US, US, US
(71) F. HOFFMANN-LA ROCHE AG, Basle, CH;
(72) Bailon Pascal Sebastian, Florham Park, NJ, US;
(74) Bušová Eva, JUDr., Bratislava, SK;
(54) Erytropoetínový konjugát
(57) Konjugát erytropoetínu s polyetylénglykolom obsahujúci erytropoetínový glykoproteín s aspoň jednou voľnou aminoskupinou, ktorý in vivo vedie bunky kostnej drene k zvýšeniu produkcie retikulocytov a červených krviniek a ktorý je zvolený zo súboru zostávajúceho z ľudského erytropoetínu a jeho analógov, v ktorých je sekvencia ľudského erytropoetínu modifikovaná pridaním 1 až 6 glykozylačných miest alebo preradením aspoň jedného glykozylačného miesta; pritom tento glykoproteín je kovalentne viazaný k „n“ polyetylénglykolovým skupinám všeobecného vzorca $–CO-(CH_2)_x-(OCH_2CH_2)_m-OR$, kde –CO každej polyetylénglykolovej skupiny tvorí amidovú väzbu s jednou z uvedených aminoskupín; R predstavuje nižšiu alkylskupinu; X predstavuje 2 alebo 3; m predstavuje asi 450 až asi 900; n predstavuje 1 až 3; a n a m sú zvolené tak, že molekulová hmotnosť konjugátu znížená o molekulovú hmotnosť erytropoetínového glykoproteínu je 20 kDa až 100 kDa.

---

7 (51) A61M 5/20
(21) 101-2002
(22) 27.07.2000
(31) GM 509/99
(32) 27.07.1999
(33) AT
(71) PHARMA CONSULT GES. M. B. H., Wien, AT;
(72) Pickhard Ewald, Grossebersdorf, AT;
(74) PATENTSERVIS BRATISLAVA, a. s., Bratislava, SK;
(86) PCT/AT00/00207
(87) WO01/07104
(54) Zariadenie na automatické injekčné vstrekovanie tekutín
(57) Zariadenie na automatické injekčné vstrekovanie tekutín má puzdro delené v axiálnom smere, ktorého časti sú navzájom uvoľniteľne spojiteľné. V jednej aktivátorovej časti (12) je vedený axiálne posuvný tlačný kolík (14), ktorý je zasunuteľný proti silovému zásobníku (15) a v zasunutej polohe zaistiteľný. V druhej injektorovej časti (2) je usporiadaná injekčná kanyla (4) pevne prichytená v kanylovom vedení (5) a ampulka (3) s injekčnou tekutinou, proti ktorej je injekčná kanyla (4) s kanylovým vedením (5) axiálne posuvná. Injekčná kanyla (4) je na svojom konci proti ampulke (3) vybavená prepichovacím zakončením (23). Injektorová časť (2) je na svojom konci privrátenom k aktivátorovej časti (12) uzatvárateľná viečkom (11).

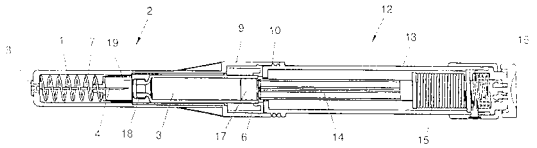

Trieda B

7 (51) B01J 21/16, C07C 1/20, 1/24
(21) 110-2002
(22) 09.07.2000
(31) 199 35 914.8
(32) 30.07.1999
(33) DE
(71) SÜD CHEMIE AG, München, DE;
(72) Flessner Uwe, Dr., München, DE;
(74) Bachratá Magdaléna, Mgr., Bratislava, SK;
(86) PCT/EP00/06507
(87) WO01/08796
(54) Spôsob výroby katalyzátorov kyselinovou aktiváciou a ich použitie
(57) Spôsob výroby katalyzátorov kyselinovou aktiváciou vrstevnatých silikátov a vnesením katalyticky účinných kovových iónov, v ktorom sa kyselinová aktivácia uskutoční v prítomnosti katalyticky účinných kovových iónov a roztok, ktorý vzniká pri kyselinovej aktivácii, sa oddelí spolu so zvyškovým roztokom, obsahujúcim nadbytočné katalyticky účinné kovové ióny. Tieto katalyzátory sa môžu použiť na reakcie, ktoré sú katalyzované protónmi a Lewisovými kyselinami, najmä na konverziu vyšších olefínov s aromatickými hydroxyzlúčeninami a amínmi, na esterifikačné a dehydratačné reakcie, ako aj na čistenie aromátov.

7 (51) B01J 39/12, C22B 3/00, B01J 38/74, C07C 51/31, 51/47
(21) 1831-2001
(22) 08.06.2000
(31) 99/07790
(32) 15.06.1999
(33) FR
(71) RHODIA POLYAMIDE INTERMEDIATES, Saint-Fons, FR;
(72) Gotteland Patrice, Lyon, FR; Logette Sébastien, Lyon, FR;
(74) Čechvalová Dagmar, Bratislava, SK;
(86) PCT/FR00/01587
(87) WO00/76661
(54) Spôsob oddelenia železa od iných iónov kovov a spôsob recyklácie katalyzátorov pri oxidačných reakciách alkoholov a ketónov na kyseliny karboxylové
(57) Vynález sa týka spôsobu selektívneho oddelenia železa od ďalších iónov kovov prítomných v určitých oxidačných katalyzátoroch. Vynález sa taktiež týka spôsobu recyklácie katalyzátorov pri oxidačnej reakcii alkoholov a/alebo ketónov na kyseliny karboxylové, najmä pri oxidačnej reakcii cyklických alkoholov a/alebo cyklických ketónov na dikarboxylové kyseliny, ako napríklad pri oxidačnej reakcii cyklohexanolu a/alebo cyklohexynónu na kyselinu adipovú. Tento spôsob spočíva v spracovaní roztoku obsahujúceho oxidačný katalyzátor predtým, ako sa tento roztok recykluje, ionexovou živicou, ktorá umožňuje selektívne oddelenie železa od ďalších kovových prvkov, najmä od medi a od vanádu.

7 (51) B03B 1/04, B29B 17/02, B03B 5/00, 9/06, B03C 1/00, C08J 11/06
(21) 96-2002
(22) 27.07.2000
(31) 199 34 259.8
(32) 27.07.1999
(33) DE
(71) Fraunhofer Gesellschaft zur Fórderung der angewandten Forschung e. V., München, DE;
(72) Holley Wolfgang, Bruckberg, DE; Huber Konrad, Kelheim, DE; Katzschner Gregor, Freising, DE; Pfeiffer Thomas, München, DE; Schönweitz Claudia, Freising, DE;
(74) PATENTSERVIS BRATISLAVA, a. s., Bratislava, SK;
(86) PCT/DE00/02473
(87) WO0107166
(54) Spôsob selektívneho oddeľovania predložených látok zo zmesí látok
(57) Vynález sa týka spôsobu selektívneho oddeľovania predložených látok zo zmesí látok, ktoré sa vyskytujú najmä pri produkcii odpadov a obsahujú ďalšie látky s podobnými vlastnosťami ako uvedené látky. Pri uvedenom spôsobe sú zmesi látok podrobené známym spôsobom aspoň jednému automatickému deliacemu spôsobu na základe špecifických hmotností, ktorý látky, ktorých špecifická hmotnosť leží vnútri prvého hod-

notového pásma, oddeľuje od látok, ktorých špecifická hmotnosť leží vnútri druhého hodnotového pásma. Uvedené látky sú podľa vynálezu obohacované pred spracovaním alebo v priebehu ich spracovania jedným alebo niekoľkými aditívmi, ktoré ich špecifickú hmotnosť presúvajú do prvého hodnotového pásma. Spôsob umožňuje jednoduché a lacné oddeľovanie napríklad vysoko hodnotných alebo biologicky odbúrateľných plastov z odpadových zmesí tak, aby mohli byť potom podľa určenia ďalej spracovávané alebo v priebehu ich likvidácie zhodnocované.

---

7 (51) B05C 1/10, 9/04
(21) 1769-2001
(22) 23.05.2000
(31) 99110708.7, 99201857.2
(32) 04.06.1999, 10.06.1999
(33) EP, EP
(71) SOLIPAT AG, Zug, CH;
(72) Ulli Andreas, Berg, CH;
(74) ROTT, RŮŽIČKA & GUTTMANN, v. o. s., Bratislava, SK;
(86) PCT/CH00/00289
(87) WO00/74863
(54) Zariadenie a spôsob na parciálne nanášanie povrchovej vrstvy a priedušná fólia s parciálnou povrchovou vrstvou
(57) Zariadenie (1) na nanášanie parciálnej povrchovej vrstvy (2a, 2b) na fóliu (W) vzniklo na nanášanie obojstrannej povrchovej vrstvy (2a, 2b). Zariadenie (1) má nanášacie zariadenia (3a, 3b) s pohyblivými sitami (6a, 6b). Sitá (6a, 6b) sú vzájomne nastaviteľné tak, aby povrchová vrstva (2a) na jednej strane (4a) fólie (W) bola vytvorená v podstate zhodne k povrchovej vrstve (2b) druhej strany (4b) fólie (W).

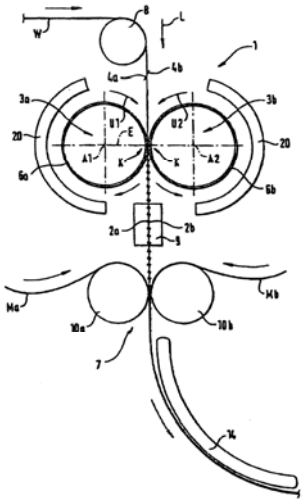

---

7 (51) B23K 35/363, C23C 20/02
(21) 1699-2001
(22) 25.05.2000
(31) 199 25 301.3
(32) 02.06.1999
(33) DE
(71) Solvay Fluor und Derivate GmbH, Hannover, DE;
(72) Seseke-Koyro Ulrich, Isernhagen, DE; Frehse Joachim, Hannover, DE; Becker Andreas, Lachendorf, DE;
(74) PATENTSERVIS BRATISLAVA, a. s., Bratislava, SK;
(86) PCT/EP00/04777
(87) WO00/73014
(54) Spôsob výroby hliníka alebo hliníkovej zliatiny s povlakom a konštrukčné časti s povlakom zliatiny hliníka a horčíka
(57) Na konštrukčné časti z hliníka alebo hliníkovej zliatiny sa pomocou nanášania fluorokremičitanu alkalických kovov a pomocou ohriatia usádza povlak zliatiny hliníka a horčíka. Pomocou súčasne vytváranej nekoróznej vrstvy fluorohlinitanu draselného sa zliatinová vrstva účinne chráni pred opätovnou oxidáciou.

---

7 (51) B29D 23/00, B29C 63/30 // F16L 59/02
(21) 1673-2001
(22) 16.11.2001
(31) 00 125497.8
(32) 21.11.2000
(33) EP
(71) Armacell Enterprise GmbH, Münster, DE;
(72) Weibel Jürg P., Hagendorn, CH;
(74) ROTT, RŮŽIČKA & GUTTMANN, v. o. s., Bratislava, SK;
(54) Spôsob plynulej výroby izolačnej hadice
(57) S cieľom plynulej výroby izolačnej hadice, zahrnujúcej aspoň tri vrstvy, sa z tepelne izolujúcej penovej hmoty extruduje hadica (11), hadica (11) sa za vytvorenia dvoch planparalelných, v podstate axiálnych rezných plôch (12), rozreže, rozrezaná hadica (11) sa rozprestrie v podstate do tvaru dosky (13), na vnútornú stranu do tvaru dosky (13) rozprestretej hadice sa trvale nanesie klzný materiál (14), do tvaru dosky (13) rozprestretá hadica sa spolu z vnútornej strany nanesením klzným materiálom (14) privedie pri sebe ležiacimi reznými plochami (12) naspäť do tvaru hadice, rezné plochy (12) hadice sa spolu spoja a na vonkajšiu stranu hadice sa nanesie bezšvová vrstva (16) oplášťovania.

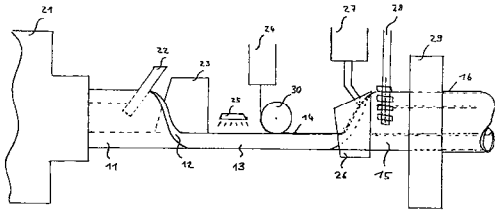

---

7 (51) B29D 30/26
(21) 307-2002
(22) 29.08.2000
(31) 199 42 220.6
(32) 03.09.1999
(33) DE

(71) Krupp Elastomertechnik GmbH, Hamburg, DE;
(72) Funck Hans-Christoph, Weyhe, DE; Wedekind Werner, Salzhausen, DE;
(74) ROTT, RŮŽIČKA & GUTTMANN, v. o. s., Bratislava, SK;
(86) PCT/DE00/02967
(87) WO01/17758
(54) Zariadenie na konfekciu plášťov pneumatík s prítlačnými jednotkami
(57) Pri zariadení na konfekciu plášťov pneumatík sú v prítlačnom zariadení (10), ktoré je posúvateľné v smere osi (30) bubna, zahrnuté prítlačné jednotky (11, 12) a môžu prostredníctvom núteného riadenia vzhľadom na stredovú rovinu (M10) prítlačného zariadenia (10) jazdiť synchrónne rozchádzavo alebo schádzavo. Nútené riadenie sa skladá predovšetkým z mechanických prvkov, ktoré sú vytvorené ako osovo paralelné závitové vretená (15, 16, 17) s koncami s opačným stúpaním závitu, ktoré sú axiálne fixované v prenosovom prstenci (13) a otočné prostredníctvom synchropohonu. Prítlačné jednotky (11, 12) majú matice vretien (22), ktoré sú znova v zábere s koncami závitových vretien (15, 16, 17). Pohon núteného riadenia sa uskutočňuje predovšetkým servomotorom (20). Prítlačné zariadenie (10) má jedno zariadenie (35) na ukladanie jadier, ktorým môžu byť jadrá dávané bezprostredne na prítlačné jednotky (11, 12).

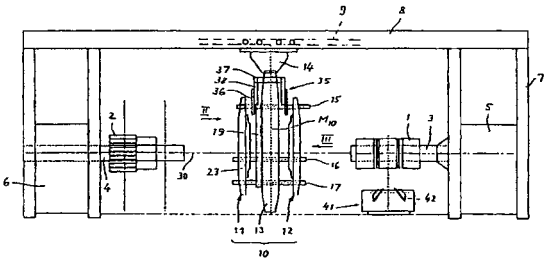

7 (51) B29D 30/38
(21) 1706-2001
(22) 23.11.2001
(31) 00/15461
(32) 28.11.2000
(33) FR
(71) Société de Technologie MICHELIN, Clermont--Ferrand, FR; MICHELIN Recherche et Technique S. A., Granges-Paccot, CH;
(72) Meyer Daniel, Chamalieres, FR;
(74) Hörmann Tomáš, Ing., Bratislava, SK;
(54) Zariadenie na ukladanie lanka na otáčajúci sa povrch
(57) Zariadenie (1) na ukladanie aspoň jedného lanka na prijímací povrch (2), otáčajúci sa rovnomernou povrchovou rýchlosťou (V2), zahrnujúce prostriedky (10) na privádzanie lanka, ktoré obsahujú aspoň jednu otočne uloženú poháňaciu kladku (11) na podávanie lanka rovnomernou rýchlosťou (V1) v smere privádzania, prostriedky (20, 30) na usmerňovanie lanka v priečnom smere vzhľadom na prijímací povrch (2) a prostriedky (40) na umiestňovanie lanka na uvedený prijímací povrch, ktorého podstata spočíva v tom, že prostriedky (20, 30) na premiestňovanie lanka v priečnom smere toto premiestňovanie vykonávajú prostredníctvom kombinácie otáčavého pohybu okolo osi kolmej na smer dráhy pohybu lanka s natáčaním v rovine obsahujúcej os uvedeného otáčania a že rozsah natáčania je predurčený vzájomným pomerom rýchlostí (V1) a (V2).

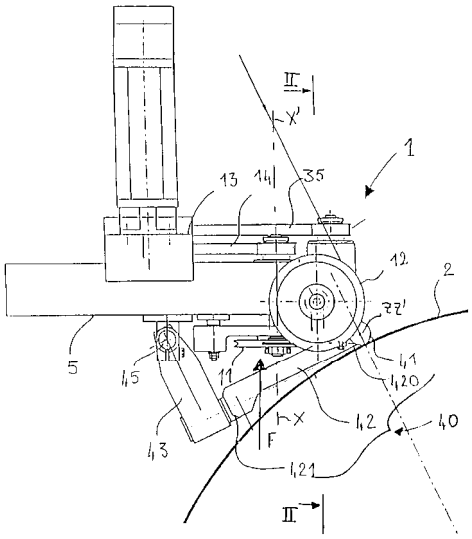

7 (51) B30B 15/00, B32B 31/20
(21) 846-2001
(22) 15.06.2001
(31) 200 11 030.6
(32) 21.06.2000
(33) DE
(71) Thomas Josef Heimbach GmbH, Düren, DE;
(72) Halterbeck Walter, Düren, DE;
(74) Bezák Marián, Ing., Bratislava, SK;
(54) Lisovací vankúš, etážový lis a etáž lisu s takýmto lisovacím vankúšom
(57) Predmetom vynálezu je lisovací vankúš na etážový lis, predovšetkým laminovacie lisy, ktorého podstatou je, že lisovací vankúš (1, 11, 21) je vybavený na svojom povrchu usporiadanými výhrevnými prvkami (6, 16, 26). V etážovom lise na výrobu doskovitých lisovaných materiálov, s etážami lisu a medzi nimi usporiadanými lisovacími vankúšmi (1, 11, 21), ako aj vyhrievacími prvkami (6, 16, 26), ktoré sú spojené s aspoň jedným zariadením na riadenie teploty alebo aspoň jedným zariadením (9, 19) na reguláciu teploty, sú podľa vynálezu vyhrievacie prvky (6, 16, 26) usporiadané v lisovacích vankúšoch a sú rozmiestnené na ich povrchu.

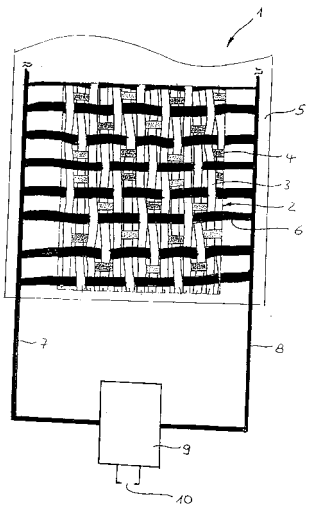

7 (51) B32B 1/08, 27/18, F16L 11/08
(21) 481-2001
(22) 09.04.2001
(31) 100 18 324.7
(32) 13.04.2000
(33) DE
(71) Rosenberg Gerhard, Attendorn-Ennest, DE;
(72) Rosenberg Gerhard, Attendorn-Ennest, DE;
(74) Bušová Eva, JUDr., Bratislava, SK;
(54) Rúrka, fiting alebo tvarovka, vyrobené vytláčaním, vstrekovaním alebo vyfukovaním z plastu, na výrobu potrubia na kvapalné, pastovité a plynné médiá
(57) Plastová rúrka na zhotovenie potrubia, vyrobená vytláčaním, vstrekovaním alebo vyfukovaním, s rúrkovým telesom (1) vytvoreným najmenej z troch vrstiev, pričom vnútorná vrstva (2) a stredná vrstva (4) rúrky, fitingu alebo tvarovky pozostáva z polymérového materiálu, do amorfných oblastí čiastočne kryštalického polymérového materiálu vnútornej vrstvy (2), ktorá je v kontakte s dopravovaným médiom, a/alebo do vnútornej vrstvy (4) sú zabudované aditíva proti agresívnym médiám, najmä oxidačným a redukčným médiám, a do amorfnej oblasti polymérového materiálu strednej vrstvy (4) sú zapracované plnivá a/alebo aditíva ako bariérové materiály na zmenšenie migrácie aditív z vnútornej vrstvy (2) do vonkajšej vrstvy (3) rúrky, fitingu alebo tvarovky.

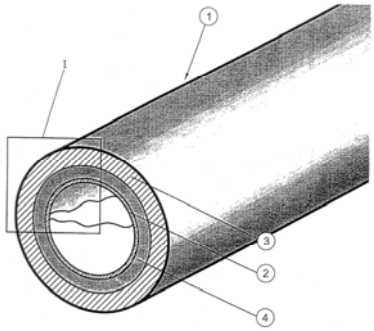

7 (51) B41M 1/10
(21) 1559-99
(22) 12.11.1999
(31) PV 2762-99
(32) 03.08.1999
(33) CZ
(71) Obchodní tiskárny, a. s., Kolín, CZ;
(72) Jarolín Dušan, Trutnov, CZ; Slavík Radek, Konárovice, CZ; Sedláček Lukáš, Ing., Kolín, CZ; Boháč Zdeněk, Kolín, CZ;
(74) Dudová Tatiana, Trenčín, SK;
(54) Spôsob hĺbkotlače s vysokým kovovým leskom
(57) Na získanie vysokého strieborného lesku sa tlačia na nemetalizovanú hĺbkotlačovú podložku, výhodne na hĺbkotlačový papier či organickú plastickú fóliu, len požadované línie a/alebo plochy motívu hĺbkotlačovou technikou tlačiarenskými valcami s rastrom s 54 až 80 bodmi na 1 cm^2 pod uhlom 0 až 4, hĺbkotlačovou farbou, obsahujúcou definované rozmedzie nitrocelulózového NC alebo polyvinylbutyralového PVB spojiva farbív, t. j. mosadzného a bronzového prášku, ktorých podiely je možné meniť v definovanom rozsahu súčtu farbív. Jednotlivé zložky farby sa premiešajú miešadlami najskôr v zásobníku, získaná hĺbkotlačová farba sa počas hĺbkotlače priebežne premiešava vo farebníku na zabránenie klesaniu ťažších zložiek. Strieborný lesk je možné zmeniť na lesk zlatý, pokiaľ sa uvedeným spôsobom striebristokovovolesklé potlačené miesta línií a/alebo plôch pretlačia hĺbkotlačovou farbou na získanie kovovozlatého lesku, ktorá obsahuje NC alebo PVB spojivo a ako farbivá žlté, oranžové a čierne hĺbkotlačové farbivá, ktorých podiely je možné meniť v definovanom celkovom súčte farbív na dosiahnutie rôznych odtieňov zlatého lesku.

7 (51) B60J 5/04
(21) 56-2002
(22) 10.07.2000
(31) TO99A000608
(32) 12.07.1999
(33) IT
(71) Passone Pietro, Vinovo (Torino), IT;
(72) Passone Pietro, Vinovo (Torino), IT;
(74) Majlingová Marta, Ing., Bratislava, SK;
(86) PCT/EP00/06522
(87) WO01/03960
(54) Spevňovacia tyč karosériového komponentu motorového vozidla a spôsob jej výroby
(57) Spevňovacia tyč karosériových komponentov motorových vozidiel, najmä protiprieniková tyč dverí, má v priečnom reze najmenej jeden element v tvare omega (10) pozostávajúci z dvoch horizontálnych bazálnych sekcií (12), z ktorých vybiehajú zodpovedajúce vertikálne sekcie (14) navrchu spojené ďalšou horizontálnou sekciou (16), alebo najmenej jeden element v tvare obráteného U (28) skladajúci sa z dvoch vertikálnych sekcií (14) navrchu spojených ďalšou horizontálnou sekciou (16). Tyč má aspoň na jednom konci vertikálne sekcie (14) so zodpovedajúcimi pozdĺžne vybiehajúcimi štrbinami (18) na umožnenie tvarovania konca tyče v súlade so zostavovacími požiadavkami karosériového komponentu motorového vozidla, ktorý sa má spevňovať.

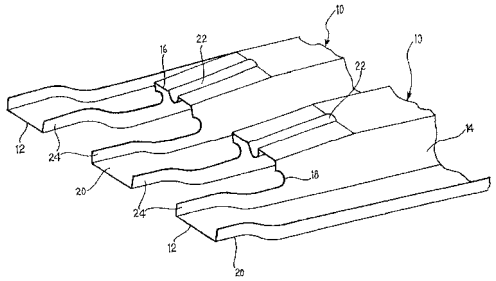

7 (51) B60Q 3/02
(21) 1853-2001
(22) 25.08.2000
(31) 199 41 125.5
(32) 25.08.1999
(33) DE
(71) Braun Uwe Peter, Lenzen, DE;
(72) Braun Uwe Peter, Lenzen, DE;
(74) PATENTSERVIS BRATISLAVA, a. s., Bratislava, SK;
(86) PCT/DE00/02983
(87) WO01/14168
(54) Optický obmedzovač oslnenia
(57) Vynález sa týka optického obmedzovača oslnenia (16), ktorý používa ako zdroj elektrický prúd a ktorý môže byť použitý zvlášť pri motorových vozidlách. Je vybavený svetelným príjmovým modulom (4) a svetelným zdrojom (2). Svetelné žiarenie svetelného zdroja obmedzovača oslnenia dopadajúce na odrazovú plochu je v závislosti od intenzity svetelného žiarenia vonkajšieho zdroja oslnenia (18) dopadajúceho na svetelný príjmový modul tak regulovateľné elektronickým ovládaním (6), že svetlo v zornom poli vodiča má približne homogénne širokoplošné pomery kontrastu so spomínaným účinkom oslnenia.

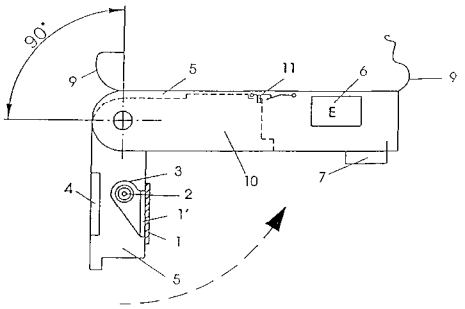

7 (51) B60T 7/20
(21) 1740-2001
(22) 31.05.2000
(31) 299 09 700.5
(32) 02.06.1999
(33) DE
(71) Modulvan AG, Chemnitz, DE;
(72) Neff Thomas, München, DE; Lauster Erhard, Eschach, DE;
(74) Obertáš Július, Ing., Bratislava, SK;
(86) PCT/DE00/01786
(87) WO00/73115
(54) Vozidlová súprava pozostávajúca z ťahača a návesu
(57) Vynález sa vzťahuje na vozidlovú súpravu pozostávajúcu z ťahača (1) a návesu (2), ktorá je vybavená nájazdovým brzdným systémom, pričom ťahač a náves sú spojené pomocou spojovacieho zariadenia (3), ktoré má dve spojovacie časti (4, 5) otočne zapadajúce jedna do druhej. Jedna z uvedených spojovacích častí (5) je upevnená na ťahači, kým druhá spojovacia časť (4) je umiestnená na ramene páky (7) vratnej páky (6), ktorá má dve ramená. Táto páka je upevnená na ráme (9) návesu takým spôsobom, že sa môže kývať len v určenom rozsahu, pričom nájazdové zariadenie (10) nájazdového brzdného systému je upevnené medzi ramenom páky (8) vratnej páky a návesom.

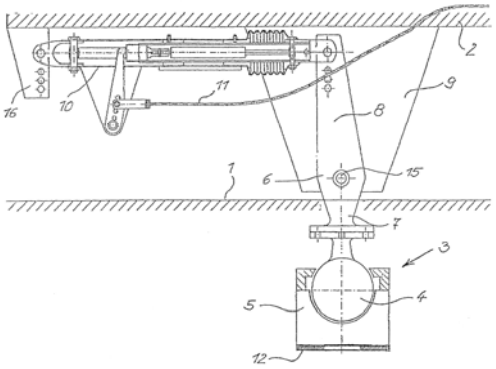

7 (51) B61D 3/10, 17/20, 13/00
(21) 298-2001
(22) 02.03.2001
(31) PV 2000-4369
(32) 23.11.2000
(33) CZ
(71) INEKON GROUP, a. s., Praha, CZ;
(72) Müller Ladislav, Praha, CZ; Vitha Martin, Ing., Praha, CZ;
(74) Dudová Tatiana, Trenčín, SK;
(54) Spojenie dvoch dielov vozidla, najmä koľajového
(57) Spojenie dvoch dielov vozidla, najmä koľajového, ktorého prvý z dielov (1) je v dolnej časti vybavený väčším sedlom (11) s guľovým povrchom, do ktorého dosadá korešpondujúca vložka (21) spojená s druhým z dielov (2) zhora vybaveným menším sedlom (22) s guľovým povrchom. Do menšieho sedla (22) dosadá korešpondujúca podložka (23), ktorou prestupuje skrutkový spoj (12) z prvého z dielov (1). Sféry oboch guľových povrchov sú sústredné. V hornej časti sú oba diely (1, 2) spojené kĺbom (K).

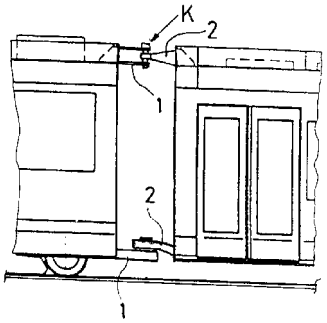

7 (51) B61D 17/06, 17/08, 17/00, 13/00
(21) 341-2001
(22) 12.03.2001
(31) PV 2000-4413
(32) 28.11.2000
(33) CZ
(71) INEKON GROUP, a. s., Praha, CZ;
(72) Drolle Jan, Praha, CZ;
(74) Dudová Tatiana, Trenčín, SK;
(54) Spojenie čela koľajového vozidla s kostrou
(57) Kostra (1) koľajového vozidla je na spojenie s čelom (2) vybavená rámom (11) prispôsobeným na upevnenie jednotlivých panelov (31, 32, 33) skrine (3). Z rámu vystupujú výstuhy (12, 12'), z ktorých aspoň niektoré sú prispôsobené na spojenie so škrupinou čela (2). Profil škrupiny čela (2) zodpovedá rámu (11).

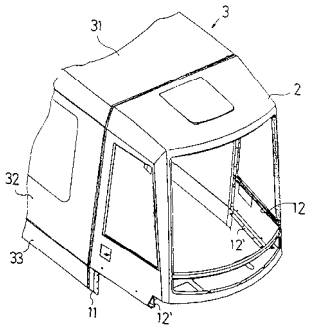

---

7 (51) B61J 3/08, B61D 47/00
(21) 527-2001
(22) 08.07.1999
(31) 198 49 023.2
(32) 23.10.1998
(33) DE
(71) DaimlerChrysler Rail Systems GmbH, Berlin, DE;
(72) Weidemann Hans-Jürgen, Speyer, DE; Baier Michael, Mannheim, DE; Krouzilek Rolf, Berlin, DE; Hildebrant Klaus-Dieter, Angelbachtal, DE;
(74) Bušová Eva, JUDr., Bratislava, SK;
(86) PCT/EP99/04825
(87) WO00/24627
(54) Spôsob pristavenia vlaku do požadovanej polohy
(57) Navrhnutý je spôsob pristavenia nákladných vagónov do požadovanej polohy s použitím robustného pristavovacieho zariadenia. Pritom je jeden koniec vlaku predbežne nastavený vnútri pomerne širokej oblasti. Výškovo prestaviteľný čap (11) dorazového mechanizmu (10) je aktivovaný. Lokomotíva ťahá vlakový spoj v smere jazdy dovtedy, až aktivovaný čap (11) zaberie s protidorazom (20). Lokomotíva potom vyvíja prídavnú ťažnú silu, čo vedie k predĺženiu vlaku, pričom predný koniec prvého vagóna pripojeného na lokomotívusa nachádza v oblasti ďalšieho dorazového mechanizmu. Potom je čap (11´) ďalšieho dorazového mechanizmu (10´) tiež aktivovaný a posunie sa smerom dole. Lokomotíva teraz zmenší napätie, čo vedie k stiahnutiu vlakového celku a k dosiahnutiu čapu (11´) na protidoraz (20´). Relatívna poloha každého jednotlivého vagóna (1 až 6) potom súhlasí s požadovanou polohou s toleranciou menšou ako 5 cm. Požadované pristavenie môže byť tiež uskutočnené vložením tlakového predpätia na vlakový celok.

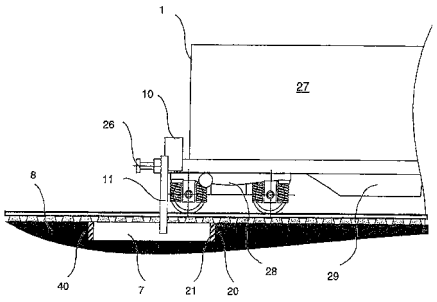

---

7 (51) B62D 55/275
(21) 120-2002
(22) 31.07.1999
(71) Diehl Remscheid GmbH & Co., Remscheid, DE;
(72) Spies Klaus, Remscheid, DE; Oertgen Ekkehard, Radevormwald, DE;
(74) Obertáš Július, Ing., Bratislava, SK;
(86) PCT/EP99/05546
(87) WO01/08964
(54) Článok pojazdového pásu
(57) Pri vysoko pohyblivých vozidlách prichádza často následkom preťaženia pojazdovej pätky (3) článku pojazdového pásu k natrhnutiu základového plechu (14), ktoré vzniká spravidla následkom zárezu jazyka. Vysoká trvanlivosť pojazdovej pätky (3) so základovým plechom (14) sa dosiahne tým, že základový plech (4) je v oblasti zachytenia (10) vytvorený bez zárezu.

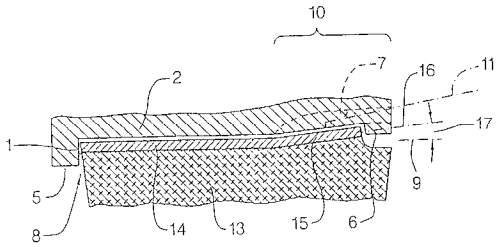

---

7 (51) B62D 65/00
(21) 1859-2001
(22) 21.06.2000
(31) 199 28 335.4
(32) 21.06.1999
(33) DE
(71) HELMUT LEHMER GmbH, Stahl-und Maschinenbau, Bruck/Opf., DE;
(72) Wagner Wolfgang, Waldenbuch, DE; Werner Marc Oliver, Esslingen, DE;
(74) PATENTSERVIS BRATISLAVA, a. s., Bratislava, SK;
(86) PCT/EP00/05750
(87) WO00/78594
(54) Zariadenie a spôsob na transport nákladov
(57) Zariadenie a spôsob na transport nákladov, zvlášť vyrobených alebo čiastočne vyrobených vozidiel, medzi prvou stanicou (20a), najmä nakladacou stanicou, a druhou stanicou (20b), najmä vykladacou stanicou, obsahuje kabíny (1a) usporiadané pomocou dopravného zariadenia na dopravu medzi prvou stanicou a druhou stanicou, pričom kabíny (1a) sú najmä zo všetkých strán

uzavierateľné a sú do nich umiestniteľné náklady na transport medzi prvou a druhou stanicou.

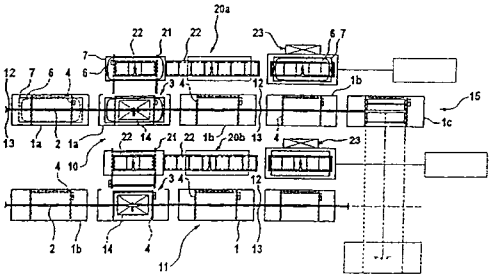

7 (51) B62M 9/00
(21) 1305-2001
(22) 13.09.2001
(31) 09/661 201
(32) 13.09.2000
(33) US
(71) Shimano Inc., Sakai, Osaka, JP;
(72) Kamada Kenji, Osaka-shi, Osaka, JP;
(74) PATENTSERVIS BRATISLAVA, a. s., Bratislava, SK;
(54) Reťazové koleso bicykla
(57) Reťazové koliesko (S) viacstupňovej zostavy (12) reťazových koliesok bicykla (10) obsahuje teleso (40) reťazového kolieska majúce prvú axiálnu stranu (40a) a druhú axiálnu stranu (40b); a určitý počet zubov (A3-K3), ktoré sú obvodovo rozmiestnené v určitých vzdialenostiach a vyčnievajú radiálne a vonkajším smerom z vonkajšieho obvodu telesa (40) reťazového kolieska, keď k zubom (A3-K3) patrí určitý počet zubov (A3-K3) na radenie vyššieho prevodu, a to prvý zub (A3) na radenie vyššieho prevodu, druhý zub (B3) na radenie vyššieho prevodu, ktorý sa nachádza vedľa prvého zuba (A3) na radenie vyššieho prevodu, a tretí zub (C3) na radenie vyššieho prevodu, ktorý sa nachádza vedľa druhého zuba (B2) na radenie vyššieho prevodu. Prvý, druhý a tretí zub (A3, B3, C3) na radenie vyššieho prevodu majú tak rozmery, ktoré znemožňujú prešmykovanie reťaze (23) vtedy, keď je vonkajší článkový pliešok (23b) bicyklovej reťaze (23) v styku s druhým zubom (B3) na radenie vyššieho prevodu, a ktoré umožňujú prešmykovanie bicyklovej reťaze (23) po prvej dráhe vyššieho prevodu vtedy, keď je vnútorný článkový pliešok (23a) v styku s druhým zubom (B3) na radenie vyššieho prevodu.

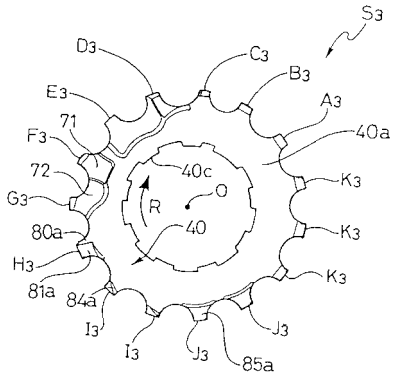

7 (51) B63B 25/22, 27/00
(21) 98-2002
(22) 26.04.2001
(31) 00/05309
(32) 26.04.2000
(33) FR
(71) ETAT FRANCAIS représenté par LE DELEGUE GENERAL POUR L´ARMEMENT, Armées, FR;
(72) Le Coz Daniel, Ploemeur, FR; Le Lan Jean-Yves, Ploemeur, FR; Person Daniel, Coueron, FR; Fournier Christian, Issy les Moulineaux, FR; Le Rouzic Sylvain, Armees, FR; De Smirnoff Olivier, Port-Louis, FR;
(74) PATENTSERVIS BRATISLAVA, a. s., Bratislava, SK;
(86) PCT/FR01/01291
(87) WO01/81162
(54) Samonakladacia kontajnerová loď
(57) Vynález sa týka obzvlášť samonakladacej kontajnerovej lode, ktorá pozostáva z trupu, pohonných prostriedkov, nakladacích a vykladacích prostriedkov, má vyrovnávacie prostriedky a prostriedky (11, 12, 5), ktoré sú schopné zmeniť výšku lode bez prispôsobovania priemerného ponoru.

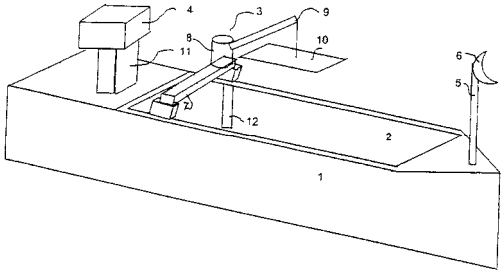

7 (51) B63B 25/24
(21) 1357-2001
(22) 29.03.2000
(31) 990730
(32) 01.04.1999
(33) FI
(71) FINNLINES OYJ, Helsinki, FI;
(72) Hänninen Mikko, Helsinki, FI; Salokannel Martti, Järvenpää, FI; Seppälä Markku, Vantaa, FI;
(74) Bušová Eva, JUDr., Bratislava, SK;
(86) PCT/FI00/00264
(87) WO00/59777
(54) Spôsob a zariadenie na pripevňovanie vodorovne naložených nákladových jednotiek na plavidlo
(57) Vynález sa týka spôsobu pripevňovania vodorovne nakladaných nákladových jednotiek na plavidle, pričom sú nákladové jednotky (13) privážané a zaisťované na prepravu nákladových jednotiek (13) na plavidle (50). Nákladová jednotka (13) je pripevnená na plavidlo (50) a/alebo na susednú nákladovú jednotku (13) prostredníctvom upevňovacích prvkov (10) prebiehajúcich v pozdĺžnom smere nákladovej jednotky (13) tak, že upevňovacie súčasti (11, 12) upevňovacieho prvku (10) pripevnené na pozdĺžnu priehradku (15) plavidla (50) na nákladovú jednotku (13) alebo na susedné nákladové jednotky (13) vytvárajú vzájomné blokovacie spojenie,

pričom nákladová jednotka (13), ktorá je zaistená, zostáva na svojom mieste v zaistenej polohe. Vynález sa tiež týka zariadenia na pripevňovanie vodorovne nakladaných nákladových jednotiek na plavidle, a toto zariadenie sa využíva na pripevňovanie nákladových jednotiek (13) na ich prepravu na plavidle. Zariadenie je vytvorené ako upevňovací prvok (10) prebiehajúci v pozdĺžnom smere nákladovej jednotky, pričom upevňovací prvok (10) obsahuje upevňovacie súčasti (11, 12) pripevnené na susedné nákladové jednotky alebo na nákladovú jednotku a na pozdĺžnu priehradku (15) plavidla (50) susediacu s nákladovou jednotkou, pričom upevňovacie súčasti vytvárajú vzájomné blokovacie spojenie tak, že nákladová jednotka (13), ktorá je zaistená, zostáva na svojom mieste v zaistenej polohe.

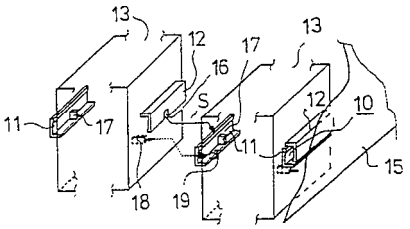

7 (51) B66B 25/00
(21) 123-2002
(22) 08.07.2000
(31) 199 35 521.5
(32) 28.07.1999
(33) DE
(71) KONE CORPORATION, Helsinki, FI;
(72) Balzer-Apke Ludwig, Velbert, DE; Lange Dirk, Dortmund, DE; Neumann Sascha, Bochum, DE; Pietz Alexander, Hattingen, DE;
(74) Majlingová Marta, Ing., Bratislava, SK;
(86) PCT/EP00/06489
(87) WO01/09027
(54) Spôsob regulácie brzdy (bŕzd) pohyblivých schodov alebo pohyblivého chodníka
(57) Regulácia sa vykonáva dodávaním aktuálnych hodnôt (I) do najmenej jedného regulátora (12), ktorý obsahuje najmenej jednu teoretickú hodnotu (S), kde regulátor (12) vykonáva porovnávanie teoretickej a aktuálnej hodnoty a ovláda najmenej jeden brzdový magnet (13) s použitím tejto hodnoty, pričom teoretické hodnoty (S) vo forme niekoľkých dočasných hodnôt spomalenia sú zapamätané v regulátore (12) v poliach teoretických hodnôt alebo v zónach teoretických hodnôt, a regulátor (12) nepretržite vykonáva porovnávanie teoretických a aktuálnych hodnôt na reguláciu brzdy (bŕzd) nezávisle od zaťaženia, pričom brzdový magnet pôsobí na brzdu(y) tak, že sa dosiahne vopred stanoviteľné, lineárne brzdené spomalenie.

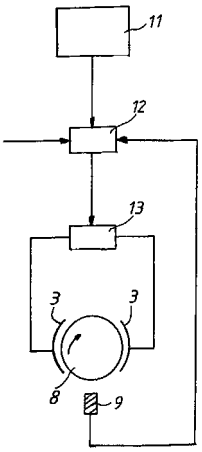

Trieda C

7 (51) C01F 7/06
(21) 335-2001
(22) 13.09.1999
(31) PQ 2476, PP 6224
(32) 26.08.1999, 25.09.1998
(33) AU, AU
(71) WORSLEY ALUMINA PTY LTD, Collie, AU;
(72) Rosenberg Steven, Philip, Australind, AU; Wilson Darrel, James, Australind, AU; Heath Catherine, Ann, East Bunbury, AU;
(74) Bušová Eva, JUDr., Bratislava, SK;
(86) PCT/AU99/00757
(87) WO00/18684
(54) Spôsob kaustifikácie pri výrobe oxidu hlinitého podľa Bayera
(57) Spôsob zahŕňa kroky uvedenia vápna do reakcie s hlinitanovými iónmi v Bayerovom lúhu za riadených podmienok nízkej až strednej teploty (70 až 80 °C) a miešania v prvom reaktore za vzniku v podstate iba hydrokalumitu a hydroxylových iónov; a zohrievanie uvedeného hydrokalumitu v styku s Bayerovým lúhom za riadených podmienok v druhom reaktore za vzniku uhličitanu vápenatého, hlinitanových iónov a hydroxylových iónov, pričom vzniká kaustifikovaný Bayerov lúh, čím je podstatne zvýšená efektívnosť využitia vápna a minimalizované straty oxidu hlinitého.

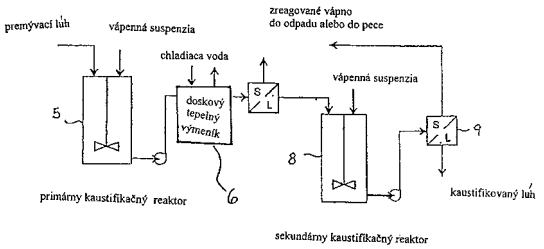

7 (51) C02F 1/00, 1/28
(21) 1674-2001
(22) 19.05.2000
(31) 60/135 083
(32) 20.05.1999
(33) US

(71) THE PROCTER & GAMBLE COMPANY, Cincinnati, OH, US;
(72) Tremblay Mario Elam, West Chester, OH, US; Fishter Steve Gary, Harrison, OH, US; Collias Dimitris Ioannis, Mason, OH, US;
(74) PATENTSERVIS BRATISLAVA, a. s., Bratislava, SK;
(86) PCT/US00/13908
(87) WO00/71467
(54) Spôsob odstraňovania najdrobnejších patogénov z kvapaliny
(57) Je opísaný spôsob odstraňovania najdrobnejších patogénov vrátane vírusov z kvapaliny, zahrnujúci styk kvapaliny s filtrom obsahujúcim častice aktívneho uhlia, kde uvedený filter má index odstránenia patogénov aspoň asi 99,99 %. Tiež je opísaný priemyselný výrobok obsahujúci: (a) filter zahrnujúci častice aktívneho uhlia, kde uvedený filter má index odstránenia patogénov aspoň asi 99,99 %, a (b) informáciu, ktorá hovorí užívateľovi, že filter môže byť použitý na odstraňovanie najdrobnejších patogénov z kvapaliny.

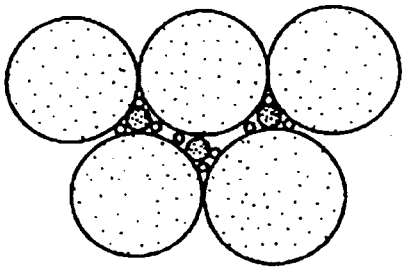

7 (51) C03B 5/02, C03C 1/00
(21) 1690-2001
(22) 12.06.2000
(31) PV1999-2185, PV2000-968, PV2000-1935
(32) 17.06.1999, 17.03.2000, 25.05.2000
(33) CZ, CZ, CZ
(71) ÚSTAV CHEMICKÝCH PROCESU AKADEMIE VĚD ČESKÉ REPUBLIKY, Praha 6, CZ;
(72) Hájek Milan, Praha, CZ; Drahoš Jiří, Praha, CZ; Wolf Václav, Pardubice, CZ; Vozáb Jaroslav, Živanice, CZ;
(74) Guniš Jaroslav, Mgr., Bratislava, SK;
(86) PCT/CZ00/00042
(87) WO00/78684
(54) Spôsob a zariadenie na tepelné spracovanie sklárskych materiálov a prírodných materiálov, zvlášť vulkanického pôvodu
(57) Spôsob tepelného spracovania sklárskych materiálov a prírodných materiálov, zvlášť vulkanického pôvodu, pri ktorom sa spracovávaný materiál vystaví účinku mikrovlnného žiarenia s frekvenciou 1 MHz až 10 GHz pri teplote v rozsahu od okolitej teploty až 1800 °C vo vsádzkovom alebo kontinuálnom výrobnom procese v prítomnosti inertnej prísady vybranej zo skupiny karbidov, nitridov či boridov v množstve 1 až 100 g na 1 kg sklárskeho alebo prírodného materiálu. Zariadenie na vykonávanie spôsobu sa skladá z mikrovlnnej pece obsahujúcej vonkajší plášť (8.2) vybavený vekom (10), vnútorný plášť (8.1) a najmenej jeden mikrovlnný generátor (1.1, 1.2, 1.3, 1.4) s dvojitou emisiou s výkonom 0,1 až 1 kW na 1 kg sklárskeho materiálu usporiadaný v podstate v medzipriestore medzi vonkajším plášťom (8.2) a vnútorným plášťom (8.1) a vaničku (2) umiestnenú vo vnútornom plášti (8.1).

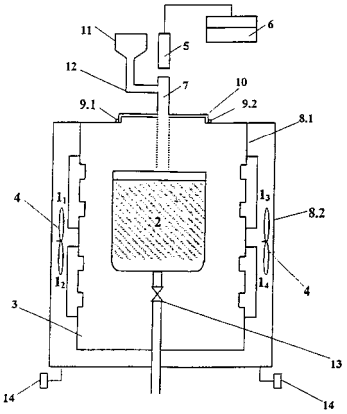

7 (51) C03C 25/10, C08K 9/04, 9/06, C08J 5/08
(21) 1463-2001
(22) 13.04.2000
(31) MI99A000768
(32) 14.04.1999
(33) IT
(71) SAINT-GOBAIN VETROTEX FRANCE S.A., Chambéry, FR;
(72) Rossi Francesco, Spotomo, IT; Ferrante Antonio, Milano, IT;
(74) Hörmann Tomáš, Ing., Bratislava, SK;
(86) PCT/FR00/00961
(87) WO00/61513
(54) Sklený plniaci materiál do plastov a polymérov a spôsob jeho prípravy
(57) Plniaci materiál (1), ktorý zahrnuje granuly (2) na báze skla vybavené spojivovou kompozíciou, kde každá z týchto granúl (2) sa skladá z množstva rozomletých sklených fragmentov (3) aglomerovaných pomocou tejto spojivovej kompozície (4) obsahujúcej najmä zlúčeninu vybranú zo skupiny esterov kyseliny alkylortokremičitej, hlavne potom aminosilán. Spôsob podľa vynálezu zahrnuje rozomieľací krok (6), v ktorom je sklený materiál redukovaný do podoby fragmentov, odmeriavací krok (7), v ktorom je vytvorená zmes zahrnujúca fragmenty (3) a spojivovú kompozíciu (4), a aglomeračný krok (8), v ktorom je táto zmes podrobená sušeniu tak, aby boli vytvorené granuly, z ktorých každá obsahuje množstvo týchto fragmentov (3) a vysušených podielov tejto spojivovej kompozície (4).

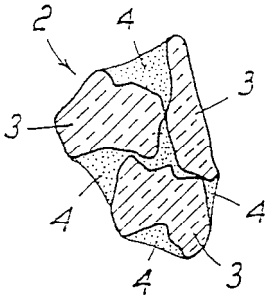

7 (51) C04B 26/26, 14/42, E01C 7/26
(21) 1462-2001
(22) 12.04.2000
(31) MI99A000767
(32) 14.04.1999
(33) IT
(71) SAINT-GOBAIN VETROTEX FRANCE S.A., Chambéry, FR;
(72) Rossi Francesco, Spotomo, IT; Ferrante Antonio, Milano, IT;
(74) Hörmann Tomáš, Ing., Bratislava, SK;
(86) PCT/FR00/00937
(87) WO00/61516
(54) Vláknitý stužujúci materiál do živicových zmesí, spôsob prípravy a použitie tohto materiálu
(57) Vláknitý stužujúci materiál (1) je vytvorený zo sklených vlákien (2), ktorý vo výhodnom uskutočnení je tvorený fragmentmi sklených priadzí (3) alebo fragmentmi sekaných priadzí, kde stredná hodnota priemeru vlákien tohto materiálu je väčšia ako päť mikrometrov a stredná hodnota dĺžky je väčšia ako šesť milimetrov. Spôsob prípravy zahrnuje krok (4a, 4b), v ktorom sú vybrané sklené priadze (3) tvorené vláknami s priemerom rovnajúcim sa alebo väčším ako päť mikrometrov a rovnajúcim sa alebo menším ako dvadsaťštyri mikrometrov, ďalej môže byť prípadne zahrnutý krok (5) zmiešavania vybraných priadzí a nakoniec nasleduje rozomieľací krok (6), počas ktorého sú zmiešané priadze rozsekané na vlákna (2) s dĺžkou väčšou alebo rovnajúcou sa šiestim milimetrom. Vo výhodnom uskutočnení má vláknitý materiál tvar vločiek.

---

7 (51) C07C 33/48, 43/295
(21) 673-2001
(22) 09.11.1999
(31) 09/192 680
(32) 16.11.1998
(33) US
(71) BASF Aktiengesellschaft, Ludwigshafen, DE;
(72) Hu Yulin, Plainsboro, NJ, US; Hunt David Allen, Greenville, NC, US;
(74) Žovicová Viera, Mgr., Bratislava, SK;
(86) PCT/US99/26434
(87) WO00/29362
(54) 1,4-Diaryl-2-fluór-1-buten-3-olové zlúčeniny a ich použitie pri príprave 1,4-diaryl-2-fluór--1,3-butadiénových a 1,4-diaryl-2-fluór-2-buténových zlúčenín
(57) Opisujú sa zlúčeniny vzorca (I), kde R znamená vodík, C_1-C_4-alkyl, C_1-C_4- halogénalkyl, C_3-C_6--cykloalkyl alebo C_3-C_6-halogéncykloalkyl, Ar predstavuje fenyl, prípadne substituovaný akoukoľvek kombináciou jedného až troch atómov halogénu, C_1-C_4-alkylových, C_1-C_4-halogénalkylových, C_1-C_4 –alkoxylových alebo C_1-C_4 halogénalkoxylových skupín, 1- alebo 2-naftyl, prípadne substituovaný akoukoľvek kombináciou jedného až troch atómov halogénu, C_1-C_4-alkylových, C_1-C_4-halogénalkylových, C_1-C_4-alkoxylových alebo C_1-C_4 –halogénalkoxylových skupín, alebo 5- alebo 6-členný heteroaromatický kruh, prípadne substituovaný akoukoľvek kombináciou jedného až troch atómov halogénu, C_1-C_4-alkylových, C_1-C_4-halogénalkylových, C_1-C_4-alkoxylových alebo C_1-C_4-halogénalkoxylových skupín. Význam ostatných substituentov je uvedený v opise. Uvedené zlúčeniny sa používajú pri príprave 1,1-diaryl-2-fluór-1,3-butadiénových zlúčenín vzorca (II) a 1,4-diaryl-2--fluór-2-buténových zlúčenín vzorca (III).

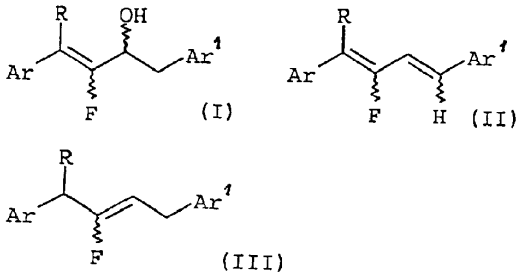

---

7 (51) C07C 51/21, 51/31 // C07C 27/12
(21) 1389-2001
(22) 29.03.2000
(31) 99/04203
(32) 30.03.1999
(33) FR
(71) RHODIA POLYAMIDE INTERMEDIATES, Saint-Fons, FR;
(72) Fache Eric, Caluire et Cuire, FR; Costantini Michel, Lyon, FR;
(74) Čechvalová Dagmar, Bratislava, SK;
(86) PCT/FR00/00786
(87) WO00/59858
(54) Spôsob oxidácie uhľovodíkov, alkoholov a/alebo ketónov
(57) Opisuje sa oxidácia uhľovodíkov na zodpovedajúce karboxylové kyseliny, alkoholy a/alebo ketóny, alebo alkoholov a/alebo ketónov na zodpovedajúce karboxylové kyseliny s použitím kyslíka alebo plynu obsahujúceho kyslík. Opísaný je najmä spôsob oxidácie uhľovodíka, alkoholu a/alebo ketónu s použitím kyslíka alebo plynu obsahujúceho kyslík v kvapalnej fáze a v prítomnosti katalyzátora rozpusteného v rekčnej zmesi, ktorého podstata spočíva v tom, že katalyzátor obsahuje rozpustnú zlúčeninu mangánu a aspoň jednu rozpustnú zlúčeninu chrómu.

---

7 (51) C07C 51/42, 51/47, 55/14
(21) 1908-2001
(22) 28.06.2000
(31) 99/08591
(32) 29.06.1999
(33) FR
(71) RHODIA POLYAMIDE INTERMEDIATES, Saint-Fons, FR;
(72) Felix Albert, Villeurbanne, FR; Roques Yves, Villeurbanne, FR;
(74) Čechvalová Dagmar, Bratislava, SK;
(86) PCT/FR00/01809
(87) WO01/00557
(54) Spôsob výroby kyseliny adipovej
(57) Vynález sa týka spôsobu výroby kyseliny adipovej, najmä kryštálov kyseliny adipovej. Špecificky sa vynález týka spôsobu spracovania kryštálov kyseliny adipovej získaných z kryštalizácie, pričom podstata uvedeného spôsobu spočíva v dispergovaní kryštálov kyseliny adipovej izolovaných na výstupe z kryštalizácie v kvapalnom

médiu, v miešaní uvedeného kvapalného média a potom v oddelení uvedených kryštálov a v ich prípadnom vysušení. Tvar kryštálov sa takto modifikuje a získajú sa kryštály v tvare obláčikov s hladkým povrchom.

---

7 (51) C07C 67/02, 61/16, C12P 7/62
(21) 1093-2001
(22) 03.02.2000
(31) 60/118 458, 60/134 759
(32) 03.02.1999, 18.05.1999
(33) US, US
(71) INSTITUTE FOR DRUG RESEARCH LTD., Budapest, HU;
(72) Jekkel Antonia, Budapest, HU; Konnya Attila, Szolnok, HU; Barta Istvan, Budapest, HU; Ilkoy Eva, Budapest, HU; Somogyi Gyorgy, Budapest, HU; Ambrus Gabor, Budapest, HU; Horvath Gyula, Budapest, HU; Albrecht Karoly, Budapest, HU; Szabo Istvan M., Budapest, HU; Mozes nee Suto Julianna, Budapest, HU; Salat Janos, Budapest, HU; Andor Attila, Budapest, HU; Birincsik Laszlo, Miskolc, HU; Boros Sandor, Szod, HU; Lang Ildiko, Budapest, HU; Bidlo nee Igloy Margit, Budapest, HU;
(74) Bušová Eva, JUDr., Bratislava, SK;
(86) PCT/US00/02993
(87) WO00/46175
(54) Mikrobiálny spôsob výroby pravastatínu
(57) Je opísaný mikrobiálny spôsob prípravy zlúčeniny vzorca (I) zo zlúčeniny všeobecného vzorca (II), kde R znamená alkalický kov alebo amóniový ión, pomocou kultivácie plesne schopnej 6ß--hydroxylácie zlúčeniny vzorca (II) v aeróbnej fermentácii a pomocou separácie a prečistenia produktu vzorca (I) vzniknutého počas biokonverzie. Spôsob zahŕňa kultiváciu kmeňa *Mortierella maculata* vláknitej huby, ktorá je schopná 6ß-hydroxylácie zlúčeniny všeobecného vzorca (II), na živnom médiu obsahujúcom asimilovateľné zdroje uhlíka, dusíka a anorganické soli, separáciu vytvoreného produktu z fermentačného média, a potom izolovanie zlúčeniny vzorca (I) a prečistenie zlúčeniny vzorca (I). Tiež sú opísané nové kmene *Mortierella maculata.*

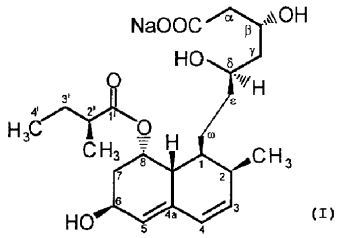

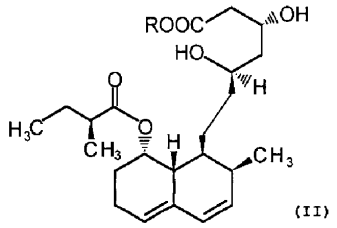

---

7 (51) C07C 69/732, 67/52, A61K 31/22
(21) 174-2002
(22) 04.08.2000
(31) P-9900191
(32) 06.08.1999
(33) SI
(71) LEK PHARMACEUTICAL AND CHEMICAL COMPANY D. D., Ljubljana, SI;
(72) Pflaum Zlatko, Domzale, SI;
(74) ROTT, RŮŽIČKA & GUTTMANN, v. o. s., Bratislava, SK;
(86) PCT/IB00/01103
(87) WO01/10813
(54) Kryštály sodnej soli pravastatínu
(57) Lovastatín, pravastatín, simvastatín, mevastatín, atorvastatín, fluvastatín a cervastatín a deriváty a ich analógy sú známe ako inhibítory HMG-CaA reduktázy a používajú sa ako antihypercholesterolemické prostriedky. Väčšina z nich je produkovaná fementáciou s použitím mikroorganizmov rôznych druhov identifikovaných ako druhy patriace k rodu *Aspergillus*, *Monascus*, *Nocardia*, *Amycolatopsis*, *Mucor* alebo *Penicillium*, niektoré sa získavajú úpravou fermentačných produktov pomocou metód chemickej syntézy (simvastatín) alebo sú produktmi. Opísaná je kryštalická forma sodnej soli pravastatínu, ktorá je známa pod chemickým názvom monosodná soľ kyseliny 1,2,6,7,8,8a-hexahydro-β,δ,6-trihydroxy-2-metyl-8-(2-metyl-1-oxobutoxy)-1-naftalénheptánovej, ktorá je užitočná ako farmaceutická substancia, spôsob jej prípravy a izolácie, opísané sú farmaceutické formulácie obsahujúce sodnú soľ pravastatínu v kryštalickej forme a farmaceutické metódy ošetrovania. Táto kryštalická forma sodnej soli pravastatínu je užitočná pri liečbe hypercholesterolémie a hyperlipidémie.

---

7 (51) C07C 209/48, B01J 23/00, 25/00, 31/02, 27/12, 27/26, 31/20
(21) 1655-2001
(22) 25.04.2000
(31) 09/300 507, 09/347 815, 09/347 817, 09/347 812, 60/168 035, 60/174 998, 60/188 289, 60/188 661, 60/188 664, 60/194 248
(32) 28.04.1999, 02.07.1999, 02.07.1999, 02.07.1999, 30.11.1999, 07.01.2000, 08.03.2000, 10.03.2000, 10.03.2000, 03.04.2000
(33) US, US, US, US, US, US, US, US, US, US
(71) E.I. DU PONT DE NEMOURS AND COMPANY, Wilmington, DE, US;
(72) Ionkin Alex Sergey, Newark, DE, US; Ziemecki Stanislaw Bogdan, Wilmington, DE, US; Harper Mark J., Lewes, DE, US; Koch Theodore Augur, Wilmington, DE, US; Bryndza Henry Edward, Avondale, PA, US;
(74) Bušová Eva, JUDr., Bratislava, SK;
(86) PCT/US00/11045
(87) WO00/64862
(54) Spôsob výroby aminonitrilu
(57) Opisuje sa spôsob výroby aminonitrilov selektívnou hydrogenáciou, ktorá spočíva v kontaktovaní zodpovedajúcich dinitrilov s tekutinou obsahujúcou vodík v prítomnosti hydrogenačného katalyzátora, rozpúšťadla a aditíva schopného zvyšovať výťažok a/alebo selektivitu pre aminonitril.

---

7 (51) C07C 211/27, 215/50, 217/58, A61K 31/135, C07D 307/79, 317/58, C07C 213/02, 209/68
(21) 203-2002
(22) 25.07.2000
(31) 199 37 537.2
(32) 09.08.1999
(33) DE
(71) GRÜNENTHAL GMBH, Aachen, DE;
(72) Sundermann Bernd, Aachen, DE; Kögel Babette--Yvonne, Langerwehe-Hamich, DE; Buschmann Helmut, Aachen, DE;
(74) Hörmannová Zuzana, Ing., Bratislava, SK;
(86) PCT/EP00/07095
(87) WO01/10816
(54) Substituované deriváty 2-dialkylaminoalkylbifenylu, spôsob ich výroby, liečivá tieto látky obsahujúce a ich použitie
(57) Opisujú sa zlúčeniny všeobecného vzorca (I), v ktorom majú substituenty uvedené významy: n znamená číslo 1 alebo 2, R^1, R^2, a R^3 sú rovnaké alebo rôzne a znamenajú vodíkový atóm, atóm fluóru, chlóru alebo brómu, kyanoskupinu, nitroskupinu, skupinu CHO, SO_2CH_3, $SO_2CF_3OR^6$, NR^6R^7, alkylovú skupinu s 1 až 6 uhlíkovými atómami, arylovú skupinu, acetylovú skupinu, acetamidylovú skupinu, benzoylovú skupinu alebo arylovú skupinu, viazanú cez alkylénovú skupinu s 1 až 6 uhíkovými atómami, alebo R^1 a R^2 znamenajú spoločne skupinu OCH_2O, OCH_2CH_2O, CH=CHO, $CH=C(CH_3)O$ alebo CH=CHNH, R^4 a R^5 sú rovnaké alebo rôzne a znamenajú vodíkový atóm alebo alkylovú skupinu s 1 až 6 uhlíkovými atómami a R^6 a R^7 sú rovnaké alebo rôzne a znamenajú vodíkový atóm, alkylovú skupinu s 1 až 6 uhlíkovými atómami, arylovú skupinu alebo arylovú skupinu viazanú cez alkylénovú skupinu s 1 až 6 uhlíkovými atómami, vo forme báz a/alebo solí s fyziologicky prijateľnými kyselinami.

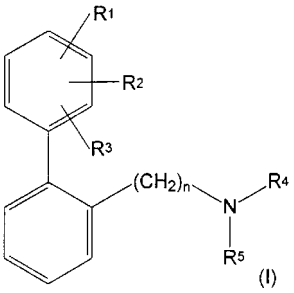

---

7 (51) C07C 225/16, 323/32, 217/72, 217/62, 215/30, 255/58, 215/62, 215/54, A61K 31/137, A61P 29/00
(21) 41-2002
(22) 23.06.2000
(31) 199 33 421.8
(32) 16.07.1999
(33) DE
(71) GRÜNENTHAL GMBH, Aachen, DE;
(72) Sattlegger Michael, Bonn, DE; Buschmann Helmut, Aachen, DE; Koegel Babette-Yvonne, Langerwehe-Hamich, DE;
(74) Hörmannová Zuzana, Ing., Bratislava, SK;
(86) PCT/EP00/05820
(87) WO01/05743
(54) Substituované deriváty 3-amino-2-benzyl-1--fenyl-propánu, spôsob ich výroby, liečivá tieto látky obsahujúce a ich použitie
(57) Opísané sú zlúčeniny všeobecného vzorca (I), v ktorom majú substituenty významy uvedené v opisnej časti, spôsob ich výroby, liečivá tieto látky obsahujúce a použitie týchto látok na výrobu liečiv.

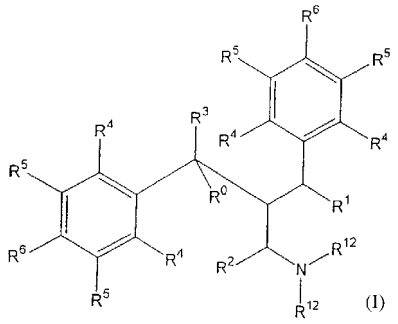

---

7 (51) C07C 227/34, C07B 57/00, C07C 229/26
(21) 409-2001
(22) 22.09.1999
(31) 98117982.3
(32) 23.09.1998
(33) EP
(71) LONZA AG, Visp, CH;
(72) Meul Thomas, Visp, CH;
(74) Obertáš Július, Ing., Bratislava, SK;
(86) PCT/EP99/07060
(87) WO00/17153
(54) Diastereoizomérne soli (+)– alebo (-)-α-difluórmetylornitínu a spôsob výroby monohydrátu monohydrochloridu (-)-α-difluórmetylornitínu
(57) (±)-α-Difluórmetylornitín sa štiepi na svoje izoméry s kyselinou (-)-O,O´-di-p-toluoyl-L-vínnou. Monohydrát monohydrochloridu (±)-α-difluórmetylornitínu a najmä (-)-izomér sú inhibítory ornitíndekarboxylázy a preto majú bohaté farmakologické účinky.

---

7 (51) C07C 229/22, 227/16, C07B 55/00, C07C 227/18, A61K 31/22, A61P 9/10
(21) 175-2002
(22) 31.07.2000
(31) RM99A000508
(32) 05.08.1999
(33) IT
(71) SIGMA-TAU INDUSTRIE FARMACEUTICHE RIUNITE S.P.A., Rome, IT;
(72) Piccolo Oreste, Sirtori, IT; Castagnani Roberto, Recanati, IT; De Witt Paolo, Roma, IT;
(74) PATENTSERVIS BRATISLAVA, a. s., Bratislava, SK;
(86) PCT/IT00/00325
(87) WO01/10819
(54) Nitroxideriváty (R) a (S)-karnitínu
(57) Opisujú sa zlúčeniny všeobecného vzorca (I) v opticky aktívnej forme s absolútnou konfiguráciou (R) alebo (S), kde Y je OR alebo NR^1R^2 skupina s R, ktoré je vodík, C_1-C_{10} alkyl alebo alkyl substituovaný C_6-C_{10} aryl, uvedený aryl prípadne nesie jeden alebo viac C_1-C_4alkylov; R^1 a R^2, ktoré môžu byť navzájom rovnaké alebo

rôzne, sú vodík, C_1-C_{10} alkyl alebo alkyl substituovaný s C_6-C_{10}aryl, uvedený aryl prípadne nesie jeden alebo viac C_1-C_4alkylov; alebo, vzaté spolu, vytvárajú 5-7 atómový heterocyklický kruh s atómom dusíka; alebo Y je rezíduum esterifikovaného polyalkoholu aspoň s jedným ekvivalentom kyseliny dusičnej; X je anión farmaceuticky prijateľnej organickej alebo anorganickej soli alebo, ak Y je OH skupina, produkt vzorca (I) môže existovať vo forme vnútornej soli, t. j. so vzorcom (II), a ich enantiomérne obohatených zmesí.

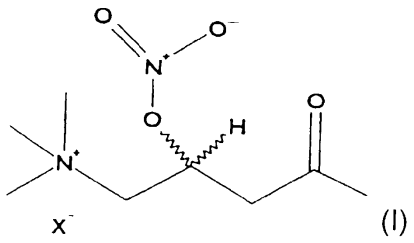

(I)

---

7 (51) **C07C 235/60, C07D 317/58, C07C 323/62, 327/48, 317/46, C07D 277/64, A61K 31/166, 31/428, C07C 255/57, A61P 3/00**
(21) **1915-2001**
(22) 23.06.2000
(31) 60/141 068
(32) 25.06.1999
(33) US
(71) The Institutes for Pharmaceutical Discovery, LLC., Branford, CT, US;
(72) Van Zandt Michael C., Guilford, CT, US;
(74) Bušová Eva, JUDr., Bratislava, SK;
(86) PCT/US00/17377
(87) WO01/00566
(54) **Substituované fenoxyoctové kyseliny**
(57) Opisujú sa substituované fenoxyoctové kyseliny, ktoré sú využiteľné pri liečení chronických komplikácií diabetes mellitus. Zároveň sa opisujú farmaceutické prostriedky, ktoré tieto zlúčeniny obsahujú samotné alebo v kombinácii s inými terapeutickými činidlami, spôsoby liečenia využívajúce uvedené zlúčeniny a farmaceutické prostriedky a spôsoby prípravy týchto zlúčenín.

---

7 (51) **C07C 249/02, 251/20**
(21) **1018-2000**
(22) 15.10.1998
(31) 60/071 600
(32) 16.01.1998
(33) US
(71) PFIZER PRODUCTS INC., Groton, CT, US;
(72) Colberg Juan Carlos, Norwich, CT, US; Pfisterer David Michael, Mystic, CT, US; Taber Geraldine Patricia, Mystic, CT, US;
(74) Bušová Eva, JUDr., Bratislava, SK;
(86) PCT/IB98/01619
(87) WO99/36394
(54) **Spôsob výroby ketimínu**
(57) Opisuje sa spôsob výroby N-[4-(3,4-dichlórfenyl)-3,4-dihydro-1(2H)-naftalenylidén]metánamínu z 4-(3,4-dichlórfenyl)-3,4-dihydro-1(2H)--naftalenónu a monometylamínu.

---

7 (51) **C07C 271/22, A61K 31/275, A61P 11/00, 17/00, 33/00, 35/00, 37/00, 25/00, 29/00, C07D 209/26, C07C 323/60, C07D 233/26, 233/90, 277/56, C07C 275/24**
(21) **1289-2001**
(22) 15.03.2000
(31) 60/124 420
(32) 15.03.1999
(33) US
(71) AXYS PHARMACEUTICALS, INC., South San Francisco, CA, US;
(72) Bryant Clifford M., Millbrae, CA, US; Bunin Barry A., San Bruno, CA, US; Kraynack Erica A., Oakland, CA, US; Patterson John W., Mountain View, CA, US;
(74) PATENTSERVIS BRATISLAVA, a. s., Bratislava, SK;
(86) PCT/US00/06747
(87) WO00/55125
(54) **Zlúčeniny a prostriedky ako inhibítory proteázy**
(57) Opisujú sa N-kyanometylamidy všeobecného vzorca (I), ich farmaceuticky prijateľné soli a N-oxidy. Význam jednotlivých substituentov je uvedený v opise. Uvedené zlúčeniny sú inhibítormi cysteínovej proteázy. Používajú sa ako súčasť terapeutických činidiel.

---

7 (51) **C07C 281/06, C07D 213/74, C07C 279/18, 257/14, C07D 233/88, C07C 279/14, A61K 31/197, 31/4402, A61P 9/00, 19/00, 35/00, 31/00**
(21) **19-2002**
(22) 05.07.2000
(31) 199 32 796.3
(32) 14.07.1999
(33) DE
(71) MERCK PATENT GmbH, Darmstadt, DE;
(72) Hölzemann Günter, Seeheim, DE; Goodman Simon, Darmstadt, DE; Kessler Horst, Schwalbach, DE; Gibson Christoph, Munich, DE; Sulyok Gábor, Munich, DE;
(74) Bušová Eva, JUDr., Bratislava, SK;
(86) PCT/EP00/06307
(87) WO01/05753
(54) **Derivát diacylhydrazínu, spôsob jeho prípravy, jeho použitie a farmaceutický prostriedok, ktorý ho obsahuje**
(57) Opisujú sa zlúčeniny všeobecného vzorca (I), kde význam jednotlivých substituentov je uvedený v opise, a ich fyziologicky prijateľné soli a solváty ako inhibítory integrínu, ktoré sú vhodné na výrobu farmaceutických prostriedkov na ošetrovanie chorôb, ako sú trombóza, infarkt myokardu, koronárne ochorenia srdca, arteriosklerózа, zápaly, nádorové ochorenia, osteoporóza, infekcie a restenóza po angioplatii a patologických procesov, ktoré sú udržované alebo sa šíria angiogenézou.

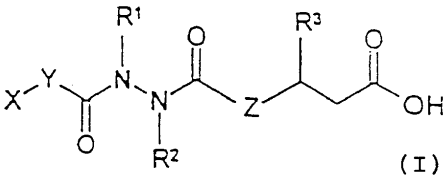

(I)

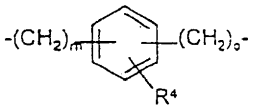

(a)

7 (51) C07C 311/16, C07D 295/22, C07C 311/20, 311/29, 311/21, C07D 217/02, C07C 311/39, A61K 31/18, 31/445
(21) 1909-2001
(22) 10.06.2000
(31) 199 29 076.8
(32) 25.06.1999
(33) DE
(71) AVENTIS PHARMA DEUTSCHLAND GMBH, Frankfurt, DE;
(72) Brendel Joachim, Bad Vilbel, DE; Gerlach Uwe, Hattersheim, DE; Stilz Hans Ulrich, Frankfurt, DE; Lang Hans Jochen, Hofheim, DE;
(74) Chmelíková Jana, RNDr., Bratislava, SK;
(86) PCT/EP00/05370
(87) WO01/00573
(54) Indanylsubstituované benzénkarboxamidy, spôsob ich prípravy, ich použitie ako liečiva, a farmaceutické prostriedky, ktoré ich obsahujú
(57) Opisujú sa zlúčeniny vzorca (I), kde R^1 až R^8 sú definované v nárokoch, ktoré ovplyvňujú Kv1.5--draselný kanálik a inhibujú tok draslíkových iónov, ktorý je známy ako „ultra-rapidly activating delayed rectifier“, v predsieni ľudského srdca. Uvedené zlúčeniny sú preto vhodné ako antiarytmicky účinné látky, obzvlášť na terapiu a profylaxiu predsieňových arytmií, napríklad atriálnych fibrilácií (AF) alebo fluttera predsiení (atriálneho fluttera).

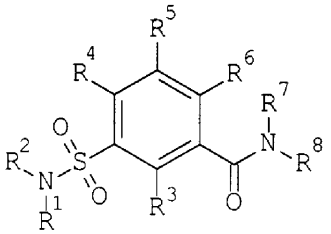

(I)

7 (51) C07C 323/62, C07D 233/61, 207/26, 295/18, 213/74, 211/22, 207/14, 211/46, 211/62, 211/60, 401/04, 217/02, 307/68, 295/26, 317/66, 209/08, 295/205, 401/12, A61K 31/165, 31/33, A61P 29/00
(21) 1401-2001
(22) 03.04.2000
(31) 09/286 645, 09/474 517, 09/541 795
(32) 02.04.1999, 29.12.1999, 31.03.2000
(33) US, US, US
(71) ABBOTT LABORATORIES, Abbott Park, IL, US;
(72) Link James, Evanston, IL, US; Liu Gang, Gurnee, IL, US; Pei Zhonghua, Libertyville, IL, US; Von Geldern Thomas W., Richmond, IL, US; Winn Martin, Deerfield, IL, US; Xin Zhili, Lake Bluff, IL, US; Wang Sheldon, Grayslake, IL, US; Boyd Steven A., Mundelein, IL, US; Zhu Gui--Dong, Gurnee, IL, US; Freeman Jennifer C., Grayslake, IL, US; Gunawardana Indrani W., Libertyville, IL, US; Staeger Michael A., Greenfield, WI, US; Jae Hwan-Soo, Glencoe, IL, US; Lynch John K., Kenosha, WI, US;
(74) ROTT, RŮŽIČKA & GUTTMANN, v. o. s., Bratislava, SK;
(86) PCT/US00/08895
(87) WO00/59880
(54) Protizápalové látky inhibujúce bunkovú adhéziu a imunosupresívne zlúčeniny
(57) Opisujú sa zlúčeniny vzorca (I), kde význam jednotlivých substituentov je uvedený v opise, ktoré sú využiteľné pri liečbe zápalových a imunitných ochorení, ďalej sa opisujú farmaceutické kompozície obsahujúce tieto zlúčeniny a spôsoby inhibície zápalu alebo potlačenia imunitnej odpovede u cicavcov.

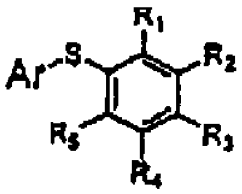

(I)

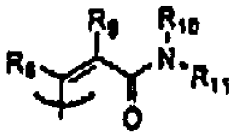

(a)

(b)

7 (51) C07C 403/20
(21) 161-2002
(22) 24.07.2000
(31) 1037/DEL/99, 09/467 201
(32) 30.07.1999, 20.12.1999
(33) IN, US
(71) Ranbaxy Laboratories Limited, New Delhi, IN;
(72) Salman Mohammed, Gurgaon, Haryana, IN; Kaul Vijay Kumar, New Delhi, IN; Babu J. Suresh, Gurgaon, Haryana, IN; Kumar Naresh, Gurgaon, Haryana, IN;
(74) Guniš Jaroslav, Mgr., Bratislava, SK;
(86) PCT/IB00/01020
(87) WO01/09089
(54) Spôsob prípravy izotretinoínu
(57) Opisuje sa jednostupňový spôsob prípravy 13-cis izoméru kyseliny vitamínu A, všeobecne známeho ako izotretinoín.

7 (51) C07D 207/27, A61K 31/40, C07D 401/12, 417/12
(21) 446-2000
(22) 02.10.1998
(31) 60/062 418
(32) 03.10.1997
(33) US
(71) DUPONT PHARMACEUTICALS COMPANY, Wilmington, DE, US;
(72) Duan Jinguw, Newark, DE, US; Decicco Carl P., Newark, DE, US; Wasserman Zelda R., Wilmington, DE, US; Maduskuie Thomas P. Jr., Wilmington, DE, US;
(74) Bušová Eva, JUDr., Bratislava, SK;
(86) PCT/US98/21037
(87) WO99/18074
(54) Laktámové inhibítory metaloproteázy
(57) Laktámové deriváty všeobecného vzorca (I) alebo ich farmaceuticky prijateľné soli, kde kruh B je 4- až 8-členný cyklický amid obsahujúci 0 až 3 ďalšie heteroatómy vybrané zo súboru zahŕňajúceho O, N a S, ktoré sú užitočné ako inhibítory metaloproteázy; farmaceutický prostriedok, ktorý ich obsahuje.

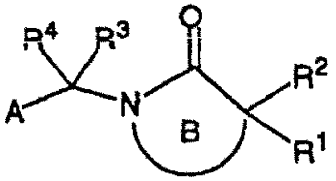
(I)

---

7 (51) C07D 211/00
(21) 1901-2001
(22) 13.06.2000
(31) 60/141 478
(32) 29.06.1999
(33) US
(71) ELI LILLY AND COMPANY, Indianapolis, IN, US;
(72) Rizzo John Robert, Indianapolis, IN, US; Staszak Michael Alexander, Indianapolis, IN, US; Zhang Tony Yantao, Indianapolis, IN, US;
(74) Bezák Marián, Ing., Bratislava, SK;
(86) PCT/US00/15029
(87) WO01/00577
(54) Spôsob prípravy substituovaných piperidin-4--ónov
(57) Spôsob prípravy substituovaných piperidin-4--ónov všeobecného vzorca (I) zahŕňajúci reakciu zlúčeniny všeobecného vzorca (II) so zlúčeninami všeobecného vzorca (III) a (IV) a následnú reakciu vzniknutého medziproduktu s bázou a zlúčeninou všeobecného vzorca (V).

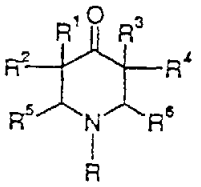
(I)

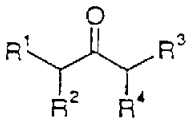
(II)

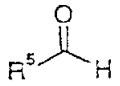
(III)

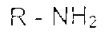
(IV)

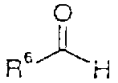
(V)

---

7 (51) C07D 211/18, 409/06, 405/06, 417/06, 401/06, A61K 31/445, 31/4523, A61P 25/00, 25/16, 25/18
(21) 219-2002
(22) 08.08.2000
(31) 199 39 756.2
(32) 21.08.1999
(33) DE
(71) MERCK PATENT GmbH, Darmstadt, DE;
(72) Prücher Helmut, Heppenheim, DE; Böttcher Henning, Darmstadt, DE; Ackermann Karl--August, Ober-Ramstadt, DE; Gottschlich Rudolf, Reinheim, DE; Greiner Hartmut, Weiterstadt, DE; Harting Jürgen, Darmstadt, DE; Bartoszyk Gerd, Weiterstadt, DE; Seyfried Christoph, Seeheim-Jugenheim, DE; Van Amsterdam Christoph, Darmstadt, DE;
(74) Bušová Eva, JUDr., Bratislava, SK;
(86) PCT/EP00/07664
(87) WO01/14332
(54) Derivát piperidínalkoholu, spôsob jeho prípravy, jeho použitie a farmaceutický prostriedok, ktorý ho obsahuje
(57) Derivát piperidínalkoholu všeobecného vzorca (I), kde R^1 a R^2 znamenajú nezávisle od seba aryl alebo Het, pričom aryl znamená fenyl nesubstituovaný, mono-, di- alebo trisubstituovaný Hal, CN, A, AO alebo OH a Het znamená mono- alebo bicyklickú heterocyklickú nenasýtenú skupinu, nesubstituovanú alebo mono-, di- alebo trisubstituovanú Hal, CN, A, OA, alebo OH a obsahujúcu jeden, dva alebo tri rovnaké alebo rôzne heteroatómy zo súboru zahŕňajúceho atóm N, O a S, A znamená C_{1-6}alkyl a Hal znamená atóm F, Cl, Br alebo I, a jeho fyziologicky prijateľné soli a solváty; spôsob jeho prípravy; farmaceutický prostriedok, ktorý ho obsahuje a jeho použitie.

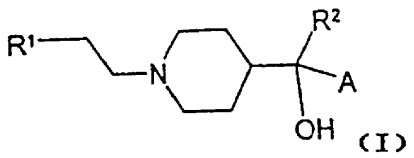

7 (51) C07D 211/58, 417/14, 401/14, 413/14, A61K 31/4468, 31/4523, A61P 31/12, 19/00
(21) 1567-2001
(22) 01.05.2000
(31) 09/305 187
(32) 04.05.1999
(33) US
(71) SCHERING CORPORATION, Kenilworth, NJ, US;
(72) Baroudy Bahige M., Westfield, NJ, US; Clader John W., Cranford, NJ, US; Josien Hubert B., Jersey City, NJ, US; McCombie Stuart W., Caldwell, NJ, US; McKittrick Brian A., Bloomfield, NJ, US; Miller Michael W., Westfield, NJ, US; Neustadt Bernard R., West Orange, NJ, US; Palani Anandan, Kenilworth, NJ, US; Steensma Ruo, Weehawken, NJ, US; Tagat Jayaram R., Westfield, NJ, US; Vice Susan F., Mountainside, NJ, US; Laughlin Mark A, Edison, NJ, US;
(74) PATENTSERVIS BRATISLAVA, a. s., Bratislava, SK;
(86) PCT/US00/11633
(87) WO00/66559
(54) Deriváty piperidínu ako CCR5 antagonisty
(57) Sú opísané CCR5 antagonistické zlúčeniny všeobecného vzorca (I) alebo ich farmaceuticky prijateľné soli, kde X je $–C(R^{13})_2$-, $-C(R^{13})(R^{19})$-, -C(O)-, -O-, -NH-, -N(alkyl)-, a), b), c), d), e), f), g), h), i), j), k), l), m) alebo n); R je výhodne substituovaný fenyl, pyridyl, tiofenyl alebo naftyl; R^1 je H, alkyl alebo alkenyl; R^2 je výhodne substituovaný fenyl, fenylalkyl, heteroaryl alebo heteroarylalkyl, naftyl, fluorenyl alebo difenylmetyl; R^3 je výhodne substituovaný fenyl, heteroaryl alebo naftyl; R^4 je H, alkyl, fluóralkyl, cyklopropylmetyl, $-CH_2CH_2OH$, $-CH_2CH_2$-O--alkyl, $-CH_2C(O)$-O-alkyl, $-CH_2C(O)NH_2$, $-CH_2C(O)$-Nhalkyl alebo $–CH_2C(O)$-N(alkyl)$_2$; R^{19} je výhodne substituovaný fenyl, heteroaryl alebo naftyl, cykloalkyl, cykloalkylalkyl alebo alkoxyalkyl; a R^5, R^{13}, R^{14}, R^{15} a R^{16} sú vodík alebo alkyl, ich použitie na liečbu HIV, odmietnutia transplantovaného pevného orgánu, odmietnutia štepu hostiteľom, artritídy, reumatizmu kĺbov, zápalovej choroby čriev, atopickej dermatitídy, psoriázy, astmy, alergií alebo roztrúsenej sklerózy; farmaceutické prostriedky s ich obsahom a kombinácia CCR5 antagonistov s antivírusovými činidlami užitočnými na liečbu HIV alebo s činidlami užitočnými na liečbu zápalových chorôb.

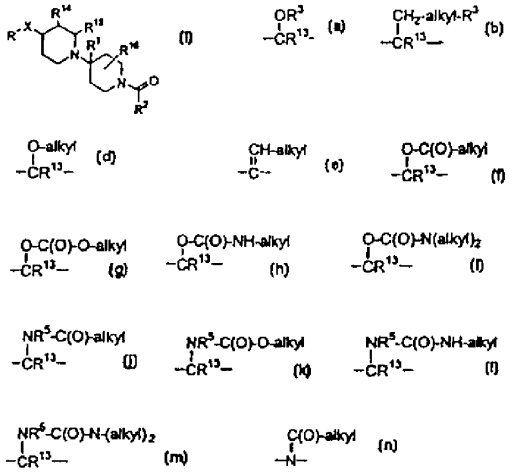

7 (51) C07D 213/74, 233/88, 239/42, 235/30, 521/00, 333/48, 409/12, A61K 31/4184, 31/4168, 31/44, 31/4402, 31/505, A61P 9/10, 35/00
(21) 227-2002
(22) 04.08.2000
(31) 199 39 980.8
(32) 24.08.1999
(33) DE
(71) MERCK PATENT GmbH, Darmstadt, DE;
(72) Jonczyk Alfred, Darmstadt, DE; Schadt Oliver, Rodenbach, DE; Goodman Simon, Griesheim, DE;
(74) Bušová Eva, Bratislava, SK;
(86) PCT/EP00/07590
(87) WO01/14337
(54) Inhibítory integrínu $\alpha_v ß_3$, spôsob ich prípravy, ich použitie a farmaceutický prostriedok, ktorý ich obsahuje
(57) Opísané sú zlúčeniny všeobecného vzorca (I), kde X je skupina H_2N-C(=NH)-, H_2N –C(=NH)--NH, A-(C=NH)-NH-, Het^1-alebo Het^1-NH-, Y je skupina $–(CH_2)_n$ – alebo (a), pričom jedna, dve, tri alebo štyri metylénové skupiny môžu byť nahradené atómom dusíka, kyslíka a/alebo síry, Z chýba alebo značí atóm kyslíka, skupinu –NH-, -NA-, -CH(OH)-, CH(OA)-, -CHA-, $-CA_2$- alebo –S-, R^1 je fenylén, prípadne mono-, di- alebo trisubstituovaný F, Cl, Br, A, OA, OCF_3 alebo CN, R^2 je atóm N, skupina CH alebo CA, R^3 je atóm H, F, Cl, Br, skupina A, OA alebo OCF_3, R^4 je fenyl, naftyl alebo Het^2, R^5 je skupina OH, OA, NH_2, NHA alebo NA_2, Het^1 je mono- alebo bicyklická heterocyklická skupina s 1 až 4 atómami N, Het^2 je aromatická mono- alebo bicyklická heterocyklická skupina s 1 až 3 atómami N, O a/alebo S, aryl je fenyl, prípadne mono-, di- alebo trisubstituovaný Hal, skupinou A alebo OA, A je C_{1-12} alkyl, n je 1, 2, 3, 4, 5, 6, 7, 8, 9, 10, 11 alebo 12, m, o, sú vždy od seba nezávisle 1, 2, 3, 4, 5, 6, 7, 8, 9, 10, 11 alebo 12, a ich fyziologicky prijateľné soli a solváty ako inhibítory integrínu $\alpha_v ß_3$, spôsob ich prípravy a ich použitie vo forme farmaceutických prostriedkov na liečenie chorôb závislých od expresie a od patologickej funkcie $\alpha_v ß_3$ integrínových receptorov.

$$X\text{-}Y\text{-}Z\text{-}R^1\text{-}CH_2R^2(R^4)\text{-}CH_2\text{-}CO\text{-}R^5 \quad (I)$$

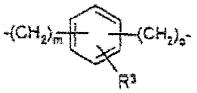

(a)

7 (51) **C07D 213/74, 239/42, 233/88, 235/30, C07C 257/14, 279/08, C07D 213/30, A61K 31/44, 31/505, A61P 9/10**
(21) **228-2002**
(22) 04.08.2000
(31) 199 39 981.6
(32) 24.08.1999
(33) DE
(71) MERCK PATENT GmbH, Darmstadt, DE;
(72) Jonczyk Alfred, Darmstadt, DE; Schadt Oliver, Rodenbach, DE; Goodman Simon, Griesheim, DE;
(74) Bušová Eva, JUDr., Bratislava, SK;
(86) PCT/EP00/07591
(87) WO01/14338
(54) **Inhibítory integrínu alfa v beta3, spôsob ich prípravy, ich použitie a farmaceutický prostriedok, ktorý ich obsahuje**
(57) Zlúčeniny všeobecného vzorca (I) X-Y-Z-R^1-CH_2-$R^2(R^4)$-CH_2-CO-R^5 (I), kde znamená X H_2N-C(=NH)-, H_2H-C(=NH)-NH, A-C(=NH)-NH-, Het^1- alebo Het^1-NH-, pričom primárne amínoskupiny sú prípadne chránené bežnými skupinami chrániacimi amínoskupinu, Y skupinu –$(CH_2)_n$- alebo (a), pričom jedna, dve, tri alebo štyri metylénové skupiny môžu byť nahradené atómom dusíka, kyslíka a/alebo síry, Z chýba alebo znamená atóm O, skupinu –NH-, -NA-, -CH(OH)-, -CH(OA)-, -CHA-, -CA_2- alebo –S-, R^1 fenylén, prípadne mono-, di- alebo trisubstituovaný F, Cl, Br, A, OA, OCF_3 alebo CN, R^2 atóm N, skupinu CH alebo CA, R^3 atóm H, F, Cl, Br, skupinu A, OA alebo OCF_3, R^4 fenyl, naftyl alebo Het^2, pričom každá táto skupina je prípadne mono- alebo polysubstituovaná F, Cl, Br, A, Aryl, OA, SA, CO-A, CN, COOA, $CONH_2$, CONHA, $CONA_2$ alebo NO_2-, R^5 skupinu OH, OA, NH_2, NHA alebo NA_2, Het^1 je mono- alebo bicyklickú heterocyklickú skupinu s 1 až 4 atómami N, prípadne mono- alebo disubstituovanú skupinou NH_2, Het^2 aromatickú mono- alebo bicyklickú heterocyklickú skupinu s 1 až 3 atómami N, O a/alebo S, prípadne mono- alebo disubstituovanú atómom F, Cl, Br, skupinou A, OA, SA, OCF_3-, -CO-A, CN, COOA, $CONH_2$, CONHA, $CONA_2$ alebo NO_2, aryl, fenyl, prípadne mono-, di- alebo trisubstituovaný Hal, A, OA, OH, -CO-A, CN, COOA, COOH, $CONH_2$, CONHA, $CONA_2$ alebo NO_2, A C_{1-12}alkyl, n 1, 2, 3, 4, 5 alebo 6, m, o vždy nezávisle od seba 0, 1, 2, 3, 4, 5 alebo 6, pričom však R^4 neznamená fenylovú alebo naftylovú skupinu substituovanú skupinou A alebo Aryl, a ich fyziologicky prijateľné soli a solváty ako inhibítory integrínu $\alpha_v\beta_3$, spôsob ich prípravy a ich použitie prípadne vo forme farmaceutických prostriedkov na liečenie chorôb závislých od expresie a od patologickej funkcie $\alpha_v\beta_3$ integrínových receptorov.

$$X\text{-}Y\text{-}Z\text{-}R^1\text{-}CH_2R^2(R^4)\text{-}CH_2\text{-}CO\text{-}R^5 \quad (I)$$

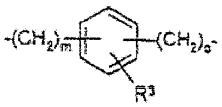

(a)

7 (51) **C07D 213/82, 405/12, A01N 43/40**
(21) **1380-2001**
(22) 31.03.2000
(31) 199 14 721.3
(32) 31.03.1999
(33) DE
(71) BASF AKTIENGESELLSCHAFT, Ludwigshafen, DE;
(72) Hamprecht Gerhard, Weinheim, DE; Menges Markus, Harthausen, DE; Menke Olaf, Altleiningen, DE; Reinhard Robert, Ludwigshafen, DE; Sagasser Ingo, Eppelheim, DE; Zagar Cyrill, Ludwigshafen, DE; Westphalen Karl-Otto, Speyer, DE; Otten Martina, Ludwigshafen, DE; Walter Helmut, Obrigheim, DE;
(74) Žovicová Viera, Mgr., Bratislava, SK;
(86) PCT/EP00/02899
(87) WO00/58288
(54) **Pyridín-2,3-dikarboxamidy**
(57) Pyridín-2,3-dikarboxamidy všeobecného vzorca (I); ich použitie ako herbicídov a na desikáciu alebo defoliáciu rastlín; herbicídna kompozícia, ktorá ich obsahuje.

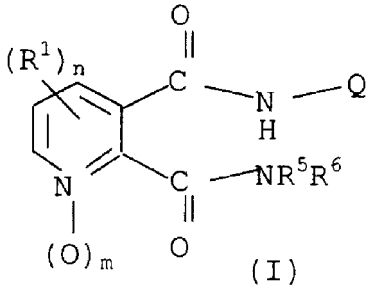

(I)

7 (51) **C07D 215/14, A61K 31/33, 31/19, A61P 43/00, C07D 401/12, 401/14, 215/18, 405/12, 263/32, 213/30, 241/42, 277/24, 261/08, 271/06, 277/64**
(21) **1552-2001**
(22) 28.04.2000
(31) 60/131.454
(32) 28.04.1999
(33) US
(71) AVENTIS PHARMA DEUTSCHLAND GMBH, Frankfurt am Main, DE;
(72) Jayyosi Zaid, Collegeville, PA, US; McGeehan Gerard M., Chester Springs, PA, US; Kelley Michael F., West Chester, PA, US; Labaudiniere Richard F., Collegeville, PA, US; Zhang Litao, Collegeville, PA, US; Caulfield Thomas J., Phoenixville, PA, US; Minnich Anne, Montgomeryville, PA, US; Bobko Mark, Exton, PA, US; Morris Robert, Wayne, PA, US; Groneberg Robert D., Collegeville, PA, US; McGarry Daniel G., King of Prussia, PA, US;
(74) Čechvalová Dagmar, Bratislava, SK;
(86) PCT/US00/11490
(87) WO00/64876

(54) Deriváty kyselín s tromi arylovými zvyškami ako ligandy receptorov PPAR a farmaceutické kompozície, ktoré ich obsahujú

(57) Opisujú sa deriváty kyselín s tromi arylovými zvyškami a farmaceutické kompozície, ktoré ich obsahujú, ktoré fungujú ako ligandy PPAR receptorov. Tieto zlúčeniny sú vhodné na prípravu farmaceuticky účinných kompozícií vhodných na liečenie celého radu ochorení, ako napr. hyperglykémie, diabetu, hyperinzulinémie, syndrómu X, inzulínovej rezistencie, kardiovaskulárnych chorôb, aterosklerózy, hyperlipidémie a hypertenzie.

---

7 (51) C07D 215/26, A61K 31/395, A61P 43/00, C07D 405/12, C07C 233/43, C07D 215/22, C07C 215/80, 311/08

(21) 1743-2001

(22) 02.06.2000

(31) 9913083.3

(32) 04.06.1999

(33) GB

(71) NOVARTIS AG, Basel, CH;

(72) Cuenoud Bernard, Horsham, West Sussex, GB; Bruce Ian, Horsham, West Sussex, GB; Fairhurst Robin Alec, Horsham, West Sussex, GB; Beattie David, Horsham, West Sussex, GB;

(74) Čechvalová Dagmar, Bratislava, SK;

(86) PCT/EP00/05058

(87) WO00/75114

(54) Agonisty beta-2-adrenoreceptorov, spôsob ich prípravy, ich použitie a farmaceutický prostriedok s ich obsahom

(57) Zlúčeniny všeobecného vzorca (I) vo voľnej forme, vo forme solí a vo forme solvátov, kde Ar je skupina všeobecného vzorca (II), Y je atóm uhlíka alebo atóm dusíka, spôsob ich prípravy a ich použitie ako farmaceutických prostriedkov, hlavne na liečenie obštrukčných alebo zápalových ochorení dýchacích ciest.

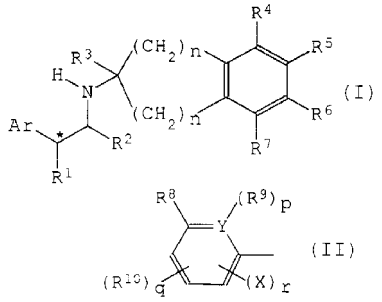

---

7 (51) C07D 215/42, A61K 31/47, C07D 409/04, 409/12, 221/16, 215/48

(21) 354-2001

(22) 10.09.1999

(31) 60/100 860

(32) 17.09.1998

(33) US

(71) PFIZER PRODUCTS INC., Groton, CT, US;

(72) DeNinno Michael Paul, Gales Ferry, CT, US; Magnus-Aryitey George Tetteh, Ledyard, CT, US; Ruggeri Roger Benjamin, Waterford, CT, US; Wester Ronald Thure, Ledyard, CT, US;

(74) Bušová Eva, JUDr., Bratislava, SK;

(86) PCT/IB99/01532

(87) WO00/17164

(54) 4-Karboxyamino-2-substituované-1,2,3,4-tetrahydrochinolíny vhodné ako inhibítory CEPT

(57) Opísané sú inhibítory prenosového proteínu esteru cholesterolu všeobecného vzorca (I), ich proliečivá alebo farmaceuticky prijateľné soli uvedených zlúčenín alebo ich proliečiv, farmaceutické kompozície obsahujúce uvedené inhibítory a použitie týchto inhibítorov na zvýšenie hladín určitých lipidov zahŕňajúcich lipoproteínový cholesterol s vysokou hustotou v plazme a na zníženie hladín určitých ďalších lipidov, ako je LDL-cholesterol a triglyceridy v plazme, a liečbu chorôb exacerbovaných nízkymi hladinami HDL cholesterolu a/alebo vysokými hladinami LDL cholesterolu a triglyceridov, ako sú ateroskleróza a kardiovaskulárne choroby.

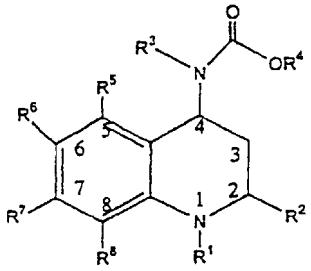

---

7 (51) C07D 215/54, A61K 31/47, A61P 43/00, C07D 405/12, 401/12, 417/12, 413/12, 409/12

(21) 1610-2001

(22) 03.05.2000

(31) 9910577.7

(32) 08.05.1999

(33) GB

(71) AstraZeneca AB, Södertälje, SE;

(72) Boyle Francis Thomas, Macclesfield, Cheshire, GB; Gibson Keith Hopkinson, Macclesfield, Cheshire, GB; Poyser Jeffrey Philip, Macclesfield, Cheshire, GB; Turner Paul, Macclesfield, Cheshire, GB;

(74) Čechvalová Dagmar, Bratislava, SK;

(86) PCT/GB00/01697

(87) WO00/68201

(54) Chinolínové deriváty ako inhibítory MEK enzýmov, farmaceutická kompozícia, ktorá ich obsahuje, a spôsob ich prípravy

(57) Zlúčeniny všeobecného vzorca (I) a ich farmakologicky akceptovateľné soli, kde n je číslo 0 alebo 1, X a Y sú nezávisle vybrané z –NH-, -O-, -S- alebo $–NR^8$-, kde R^8 je alkyl obsahujúci 1 až 6 atómov uhlíka a X môže ďalej znamenať $–CH_2$- skupinu, R^7 je skupina $(CH_2)_mR^9$, kde m je 0 alebo celé číslo od 1 do 3 a R^9 je substituovaná arylová skupina, prípadne substituovaný cykloalkylový kruh obsahujúci až 10 atómov uhlíka alebo prípadne substituovaný heterocyklický kruh alebo jeho N-oxid, R^6 je divalentný cykloalkyl obsahujúci 3 až 7 atómov uhlíka, ktorý môže byť ďalej substituovaný jedným alebo viacerými alkylmi obsahujúcimi 1 až 6 atómov uhlíka alebo je to divalentný pyridylový, pyrimidinylový alebo fenylový kruh, kde pyridyl, pyrimidinyl alebo fenyl môže byť ďalej substituovaný jednou alebo viacerými skupinami, R^1, R^2, R^3 a R^4 je

každý nezávisle vybraný zo skupiny, ktorú tvorí vodík a rôzne špecifické organické skupiny; spôsob ich prípravy; farmaceutický prípravok, ktorý ich obsahuje a ich použitie. Zlúčeniny všeobecného vzorca (I) sú užitočné ako farmaceutiká na inhibíciu MEK aktivity.

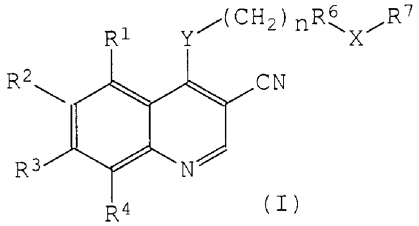

---

7 (51) C07D 221/22, A61K 31/435
(21) 1595-2000
(22) 08.04.1999
(31) 60/083 556
(32) 29.04.1998
(33) US
(71) PFIZER PRODUCTS INC., Groton, CT, US;
(72) Coe Jotham Wadsworth, Niantic, CT, US;
(74) Bušová Eva, JUDr., Bratislava, SK;
(86) PCT/IB99/00617
(87) WO99/55680
(54) Aryl-anelovaná azapolycyklická zlúčenina, jej použitie a farmaceutické kompozície na jej báze
(57) Zlúčeniny všeobecného vzorca (I) a ich farmaceuticky prijateľné soli; medziprodukty na ich prípravu; farmaceutické kompozície obsahujúce tieto zlúčeniny a ich použitie pri liečbe neurologických a psychologických chorôb.

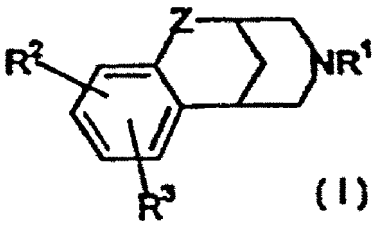

---

7 (51) C07D 233/00
(21) 140-2002
(22) 26.07.2000
(31) 199 37 394.9
(32) 07.08.1999
(33) DE
(71) MERCK PATENT GmbH, Darmstadt, DE;
(72) Stähle Wolfgang, Ingelheim, DE; Goodman Simon, Darmstadt, DE;
(74) Bušová Eva, JUDr., Bratislava, SK;
(86) PCT/EP00/07153
(87) WO01/10841
(54) Derivát fluorénu, spôsob jeho prípravy, jeho použitie a farmaceutický prostriedok, ktorý ho obsahuje
(57) Opísané sú deriváty fluorénu všeobecného vzorca (I) a ich fyziologicky prijateľné soli a solváty, ako integrínové inhibítory vhodné na profylaxiu a liečenie ochorení krvného systému, trombóz, srdcového infarktu, koronárneho ochorenia srdca, arteriosklerózy, osteoporózy a reumatickej artritídy a patologických procesov udržiavaných a šíriacich sa angiogenézou a nádormi.

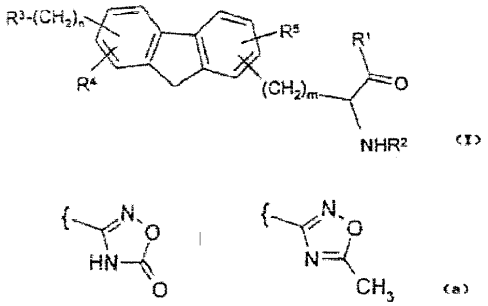

---

7 (51) C07D 235/00
(21) 797-2001
(22) 17.12.1999
(31) 60/113 007
(32) 18.12.1998
(33) US
(71) AXYS PHARMACEUTICALS, INC., South San Francisco, CA, US;
(72) Allen Darin Arthur, Mountain View, CA, US; Hataye Jason M., San Francisco, CA, US; Hruzewicz Witold N., San Francisco, CA, US; Kolesnikov Aleksandr, San Francisco, CA, US; Mackman Richard Laurence, San Francisco, CA, US; Rai Roopa, San Carlos, CA, US; Spencer Jeffrey R., South San Francisco, CA, US; Verner Erik J., Foster City, CA, US; Young Wendy B., San Mateo, CA, US; Shrader William Dvorak, Belmont, CA, US;
(74) PATENTSERVIS BRATISLAVA, a. s., Bratislava, SK;
(86) PCT/US99/30302
(87) WO00/35886
(54) Zlúčenina a farmaceutický prostriedok
(57) Sú opísané zlúčeniny všeobecného vzorca (I) A-B, ich proliekové formy alebo ich farmaceuticky prijateľné soli, kde A predstavuje nasýtenú, nenasýtenú alebo čiastočne nasýtenú bicyklickú heterocyklickú kruhovú štruktúru a B predstavuje arylovú alebo heteroarylovú skupinu. Uprednostňované zlúčeniny obsahujú benzimidazolové alebo indolové jadro. Zlúčeniny podľa vynálezu sú inhibítory serínových proteáz, urokinázy (uPA), faktora Xa (FXa) a/alebo faktora VIIa (FVIIa) a využívajú sa ako činidlá proti zhubnému bujneniu a/alebo ako antikoagulanty pri liečbe alebo prevencii tromboembolických porúch u cicavcov.

---

7 (51) C07D 235/06, 403/08, 401/08, A61K 31/4184, A61P 25/00
(21) 1522-2001
(22) 11.04.2000
(31) 199 18 211.6
(32) 22.04.1999
(33) DE
(71) BASF AKTIENGESELLSCHAFT, Ludwigshafen, DE;
(72) Lubisch Wilfried, Heidelberg, DE; Kock Michael, Schifferstadt, DE; Höger Thomas, Edingen-Neckarhausen, DE; Grandel Roland, Dos-

senheim, DE; Schult Sabine, Speyer, DE; Müller Reinhold, Schifferstadt, DE;
(74) Žovicová Viera, Mgr., Bratislava, SK;
(86) PCT/EP00/03231
(87) WO00/64878
(54) Cykloalkylsubstituované benzimidazoly, ich príprava a použitie
(57) Zlúčeniny všeobecného vzorca (I) alebo (II), kde A predstavuje nasýtený alebo mononenasýtený karbocyklus obsahujúci 3 až 8 atómov uhlíka, ktoré môžu mať prikondenzovaný benzénový kruh, pričom tieto kruhy môžu tiež byť substituované jedným alebo dvoma rôznymi alebo rovnakými radikálmi; R^1 predstavuje vodík, chlór, fluór, bróm, jód, rozvetvený a nerozvetvený C_1-C_6-alkyl, OH, nitro, CF_3, CN, $NR^{11}R^{12}$, NH--CO-R^{13}, O-C_1-C_4-alkyl; a R^2 predstavuje vodík, rozvetvený a nerozvetvený C_1-C_6 alkyl, C_1-C_4 alkyl-fenyl; ich tautomérne formy, možné enantiomérne a diastereomérne formy, možné cis a trans izoméry na kruhoch v substituente A a ich prekurzory, ktoré sú inhibítormi poly(ADP--ribózo)polymerázy a poly(ADP-ribózo)syntázy, a ich použitie na výrobu liečiva na liečbu alebo profylaxiu chorôb, ktoré sú spojené so zvýšenou enzýmovou aktivitou tohto enzýmu.

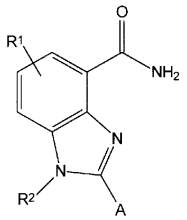

(I)

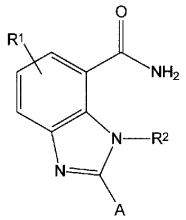

(II)

---

7 (51) C07D 235/14, A61K 31/4184, A61P 9/10, 25/18
(21) 1705-2001
(22) 16.05.2000
(31) 199 24 818.4
(32) 29.05.1999
(33) DE
(71) BAYER AKTIENGESELLSCHAFT, Leverkusen, DE;
(72) Freund Wolf-Dietrich, Leichlingen, DE; Lensky Stephen, Kürten, DE; Müller Stephan Nicholas, Wuppertal, DE; Paulsen Holger, Wuppertal, DE; Keldenich Jörg, Wuppertal, DE; Horváth Ervin, Leverkusen, DE; Schuhmacher Joachim, Wuppertal, DE;
(74) Hörmannová Zuzana, Ing., Bratislava, SK;
(86) PCT/EP00/04417
(87) WO00/73275
(54) Substituované amidy kyseliny fenylcyklohexánkarboxylovej, spôsob ich výroby, liečivá tieto látky obsahujúce a ich použitie
(57) Opisujú sa substituované amidy kyseliny fenylcyklohexánkarboxylovej všeobecného vzorca (I), v ktorom jednotlivé substituenty majú svoje špecifické významy uvedené v opisnej časti, s účinkom inhibujúcim prijímanie adenozínu, spôsob ich výroby, liečivá tieto látky obsahujúce a ich použitie v liečivách, obzvlášť na ošetrenie ischemických ochorení mozgu, mozgovej mŕtvice, reperfúznych ochorení alebo mozgovej traumy.

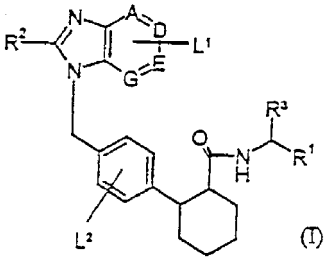

(I)

---

7 (51) C07D 235/18, 235/20, 401/04, 403/04, 417/04, 413/04, 409/04, 471/04, 401/14, 405/04, A61K 31/415 // (C07D 401/04, 235:00, 213:00) (C07D 403/04, 235:00, 209:00)
(21) 1596-2001
(22) 27.04.2000
(31) 199 20 936.7
(32) 07.05.1999
(33) DE
(71) BASF AKTIENGESELLSCHAFT, Ludwigshafen, DE;
(72) Lubisch Wilfried, Heidelberg, DE; Kock Michael, Schifferstadt, DE; Höger Thomas, Edingen-Neckarhausen, DE; Grandel Roland, Dossenheim, DE; Holzenkamp Uta, Lambsheim, DE; Schult Sabine, Speyer, DE; Müller Reinhold, Schifferstadt, DE;
(74) Žovicová Viera, Mgr., Bratislava, SK;
(86) PCT/EP00/03813
(87) WO00/68206
(54) Heterocyklicky substituované benzimidazoly, ich príprava a použitie
(57) Opísané sú heterocyklicky substituované benzimidazoly, spôsob ich prípravy a ich použitie ako inhibítorov enzýmu poly(ADP-ribózo)polymerázy alebo na výrobu liekov.

---

7 (51) C07D 239/42, 409/04, 401/04, 403/12, A61K 31/505, 31/506, A61P 9/14
(21) 1861-2001
(22) 19.06.2000
(31) 9914258.0
(32) 18.06.1999
(33) GB
(71) CELLTECH R&D LIMITED, Slough, Berkshire, GB;
(72) Batchelor Mark James, Watlington, Oxfordshire, GB; Moffat David Festus Charles, Maidenhead, Berkshire, GB; Davis Jeremy Martin, Wokingham, Berkshire, GB; Hutchings Martin Clive, Wokingham, Berkshire, GB;
(74) Hörmannová Zuzana, Ing., Bratislava, SK;
(86) PCT/GB00/02382
(87) WO00/78731
(54) Deriváty 5-kyano-2-aminopyridínu a farmaceutický prostriedok obsahujúci tieto deriváty
(57) Sú opísané pyrimidíny vzorca (1), v ktorých Ar je substituovaná aromatická alebo heteroaromatická skupina; R^1 je atóm vodíka alebo lineárna alebo rozvetvená alkylová skupina; R^2 je skupina $-X^1$-R^3, v ktorej X^1 je priama väzba, mostíkový atóm alebo spojovacia skupina a R^3 je alifatická, cykloalifatická, heteroalifatická, aromatická alebo heteroaromatická skupina; a ich soli, solváty,

hydráty a N-oxidy. Uvedené zlúčeniny sú selektívne inhibítory KDR kinázy a/alebo FGFr kinázy a sú vhodné na použitie pri profylaxii a liečení chorobných stavov súvisiacich s angiogenézou.

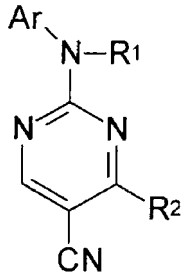

(1)

---

7 (51) C07D 239/42, C07C 229/34, 311/05
(21) 22-2002
(22) 30.06.2000
(31) 99113711.8, 99120417.3, 60/185 465, 60/185 371, 00106303.1
(32) 13.07.1999, 14.10.1999, 28.02.2000, 28.02.2000, 23.03.2000
(33) EP, EP, US, US, EP
(71) LONZA AG, Basel, CH;
(72) Veith Ulrich, Zürich, CH;
(74) Obertáš Július, Ing., Bratislava, SK;
(86) PCT/EP00/06099
(87) WO01/04100
(54) Spôsob výroby 2-amino-4-(4-fluórfenyl)-6--alkyl-pyrimidín-5-karboxylátu
(57) Opísaný je spôsob výroby zlúčenín všeobecného vzorca (I), v ktorom R znamená atóm vodíka alebo skupinu všeobecného vzorca $–SO_2R^1$, R^1 znamená alkylovú skupinu s 1 až 6 atómami uhlíka, R^2 znamená atóm vodíka alebo alkylovú skupinu s 1 až 6 atómami uhlíka, R^3 znamená alkylovú skupinu s 1 až 6 atómami uhlíka, R^4 znamená alkylovú skupinu s 1 až 6 atómami uhlíka, pri ktorom sa v prvom stupni zlúčenina všeobecného vzorca (II) nechá zreagovať v prítomnosti Lewisovej kyseliny so 4-fluórbenzonitrilom tak, že sa získa zlúčenina všeobecného vzorca (III) a v druhom stupni sa získaná zlúčenina všeobecného vzorca (III) nechá zreagovať so zlúčeninou všeobecného vzorca (IV), pričom sa získa konečný produkt všeobecného vzorca (I).

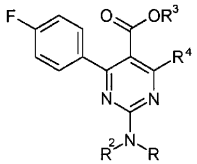

(I)

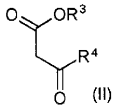

(II)

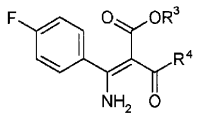

(III)

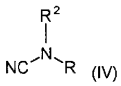

(IV)

---

7 (51) C07D 239/94, 215/54, 401/12, 413/12, 405/12, A61K 31/517, A61P 35/00
(21) 1303-2001
(22) 14.03.2000
(31) 199 11 509.5
(32) 15.03.1999
(33) DE
(71) Boehringer Ingelheim Pharma KG, Ingelheim am Rhein, DE;
(72) Himmelsbach Frank, Mittelbiberach, DE; Langkopf Elke, Warthausen, DE; Blech Stefan, Warthausen, DE; Jung Birgit, Schwabenheim, DE; Metz Thomas, Vienna, AT; Solca Flavio, Vienna, AT;
(74) Majlingová Marta, Ing., Bratislava, SK;
(86) PCT/EP00/02228
(87) WO00/55141
(54) Bicyklické heterocyklické zlúčeniny, spôsob ich prípravy, farmaceutický prostriedok s ich obsahom a ich použitie
(57) Bicyklické heterocyklické zlúčeniny všeobecného vzorca (I), ich tautoméry, stereoizoméry a soli, najmä fyziologicky prípustné soli s anorganickými alebo organickými kyselinami alebo zásadami, ktoré majú cenné farmakologické vlastnosti, najmä inhibičný účinok na signálnu transdukciu sprostredkovanú tyrozínovými kinázami; spôsob prípravy uvedených zlúčenín; farmaceutický prípravok, ktorý ich obsahuje, a ich použitie na liečenie chorôb, najmä nádorových ochorení, pľúcnych chorôb a chorôb dýchacích ciest.

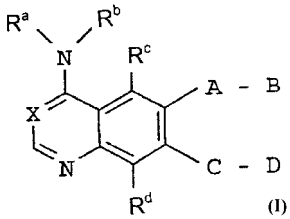

(I)

---

7 (51) C07D 243/04, A61K 31/55, C07D 487/04, 513/04, 401/12, 405/12, 413/12, 513/14, 409/12 // (C07D 487/04, 243:00, 235:00) (C07D 513/04, 277:00, 243:00)
(21) 1914-2001
(22) 04.07.2000
(31) 99/08 714
(32) 06.07.1999
(33) FR
(71) MERCK PATENT GmbH, Darmstadt, DE;
(72) Berthelon Jean-Jacques, Lyon, FR; Guerrier Daniel, Saint Genis Laval, FR; Brunet Michel, Toussieu, FR; Zeiller Jean-Jacques, Lyon, FR; Contard Francis, Lyon, FR; Ausseil Frederic, Toulouse, FR;
(74) Bušová Eva, JUDr., Bratislava, SK;
(86) PCT/EP00/06230
(87) WO01/02373
(54) Derivát dihydrobenzodiazepínu, spôsob jeho prípravy a jeho použitie na liečenie dislipidémie
(57) Opísaný je derivát dihydrobenzodiazepínu všeobecného vzorca (I), spôsob jeho prípravy, jeho použitie a farmaceutický prostriedok, ktorý ho obsahuje, na liečenie dyslipidémie, aterosklerózy, diabetu a ich komplikácií.

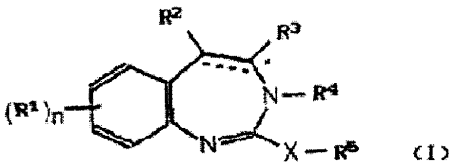

(I)

7 (51) C07D 251/62
(21) 845-2001
(22) 16.12.1999
(31) A 2166/98
(32) 23.12.1998
(33) AT
(71) Agrolinz Melamin GmbH, Linz, AT;
(72) Coufal Gerhard, Leonding, AT;
(74) Tomeš Pavol, Ing., Bratislava, SK;
(86) PCT/EP99/10008
(87) WO00/39107
(54) Spôsob čistenia melamínu
(57) Opisuje sa spôsob čistenia melamínu, ktorý spočíva v tom, že sa znečistený melamín uvedie do teplotnej oblasti T_T, ktorá leží nad 325 °C a pod teplotou tavenia melamínu, závisiacej od existujúceho tlaku amoniaku a udržuje sa pri tlaku amoniaku 1 až 150 x 10^5 N/m^2 počas 1 minúty až 20 hodín v tejto teplotnej oblasti, pričom melamín je vo forme pevnej látky a následne sa v ľubovoľnej postupnosti relaxuje, ochladí a získa sa čistý melamín.

7 (51) C07D 261/04, 261/08, 413/12, 413/06, 413/04, A01N 43/80 // (C07D 413/12, 261:00, 213:00)
(21) 131-2002
(22) 14.07.2000
(31) 199 35 218.6
(32) 27.07.1999
(33) DE
(71) AVENTIS CROPSCIENCE GMBH, Frankfurt, DE;
(72) Willms Lothar, Hofheim, DE; Van Almsick Andreas, Oberursel, DE; Bieringer Hermann, Eppstein, DE; Auler Thomas, Bad Soden, DE; Thürwächter Felix, Bad Homburg, DE;
(74) Hörmannová Zuzana, Ing., Bratislava, SK;
(86) PCT/EP00/06722
(87) WO01/07422
(54) Izoxazolyl- a izoxazolinyl- substituované benzoylcyklohexándióny, spôsob ich výroby a ich použitie ako herbicídov a regulátorov rastu rastlín
(57) Opisujú sa izoxazolyl- a izoxazolinyl-substituované benzoylcyklohexándióny všeobecného vzorca (I), spôsob ich výroby a ich použitie ako herbicídov a regulátorov rastu rastlín v kultúrach úžitkových rastlín, obzvlášť transgénnych rastlín.

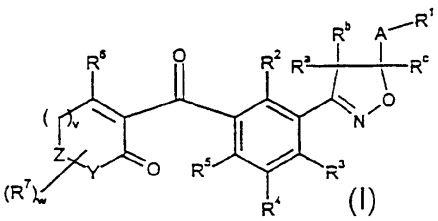

(I)

7 (51) C07D 265/18, 413/04, 417/04, 413/10, A61K 31/536, A61P 15/00, 35/00
(21) 1591-2001
(22) 01.05.2000
(31) 60/183 012, 09/552 633
(32) 04.05.1999, 19.04.2000
(33) US, US
(71) AMERICAN HOME PRODUCTS CORPORATION, Madison, NJ, US; LIGAND PHARMACEUTICALS, INC., San Diego, CA, US;
(72) Zhang Puwen, Audubon, PA, US; Terefenko Eugene A., Quakertown, PA, US; Fletcher Horace III, Pottstown, PA, US; Fensome Andrew, Wayne, PA, US; Wrobel Jay E., Lawrenceville, NJ, US; Zhi Lin, San Diego, CA, US; Jones Todd K., Solana Beach, CA, US; Edwards James P., San Diego, CA, US; Tegley Christopher M., Thousand Oaks, CA, US;
(74) Bušová Eva, JUDr., Bratislava, SK;
(86) PCT/US00/11822
(87) WO00/66571
(54) Deriváty cyklokarbamátov ako modulátory progesterónových receptorov
(57) Sú opísané zlúčeniny vzorca (I) alebo ich farmaceuticky prijateľné soli, tiež farmaceutické prípravky a použitie zlúčenín ako antagonistov receptorov pre progesterón.

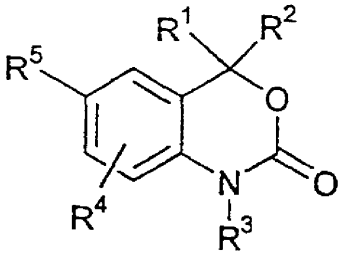

(I)

7 (51) C07D 265/30, C07C 215/30, 271/16, 33/30, C07D 303/08, 309/12, C07C 47/273, 33/48
(21) 18-2002
(22) 07.07.2000
(31) 99/09061
(32) 09.07.1999
(33) FR
(71) SANOFI-SYNTHELABO, Paris, FR;
(72) Aulombard Alain, Lattes, FR; Bernon Françoise, Saint Gély du Fesc, FR; Bonnefoy Sabrina, Montpellier, FR; Burgos Alain, Exton, PA, US; Cabos Claude, Juvignac, FR; Lucas Eric, La Boissiere, FR;
(74) Čechvalová Dagmar, Bratislava, SK;
(86) PCT/FR00/01966
(87) WO01/04105
(54) Spôsob prípravy derivátov 2-(2-arylmorfolin--2-yl)etanolu a ich medziproduktov
(57) Opisujú sa spôsoby prípravy enantiomérne čistých zlúčenín vzorca (I), kde X je atóm halogénu, ich solí s minerálnymi alebo organickými kyselinami alebo ich soli s opticky aktívnymi kyselinami. Opisujú sa tiež medziprodukty zlúčenín vzorca (II), (IV), (V), (VII), (XIII), (XIV), (XIX) a (XX). Ďalej sa opisujú enantiomérne čisté zlúčeniny vzorca (I) vo forme opticky aktívnych solí s opticky aktívnymi organickými kyselinami.

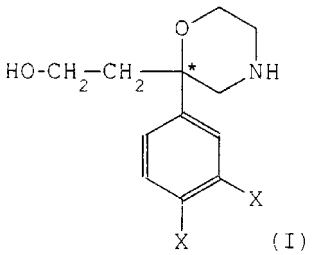

7 (51) C07D 271/113, 413/12, A61K 31/4245, A61P 3/10
(21) 301-2002
(22) 22.08.2000
(31) 199 42 354.7
(32) 04.09.1999
(33) DE
(71) AVENTIS PHARMA DEUTSCHLAND GMBH, Frankfurt, DE;
(72) Petry Stefan, Frankfurt, DE; Schoenafinger Karl, Alzenau, DE; Mueller Guenter, Sulzbach, DE; Baringhaus Karl-Heinz, Wölfersheim, DE;
(74) Čechvalová Dagmar, Bratislava, SK;
(86) PCT/EP00/08150
(87) WO01/17981
(54) Substituované 3-fenyl-5-alkoxy-1,3,4-oxadiazol-2-óny, spôsob ich prípravy, liečivo s ich obsahom a ich použitie
(57) Opisujú sa substituované 3-fenyl-5-alkoxy-1,3,4--oxadiazol-2-óny všeobecného vzorca (1), ako aj ich fyziologicky prijateľné soli a optické izomery, spôsob ich prípravy a ich použitie. Zlúčeniny sa vyznačujú inhibičným účinkom na formón-senzitívnu lipázu HSL.

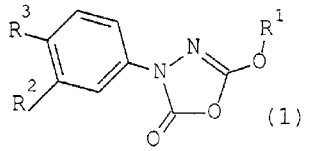

7 (51) C07D 281/16, C07C 323/62 // A61K 31/55, C07B 61/00
(21) 31-2002
(22) 09.07.1999
(71) UBE INDUSTRIES, LTD, Yamaguchi, JP;
(72) Harada Katsumasa, Yamaguchi, JP; Nishino Shigeyoshi, Yamaguchi, JP; Yoshii Kiyotaka, Yamaguchi, JP;
(74) Čechvalová Dagmar, Bratislava, SK;
(86) PCT/JP99/03719
(87) WO01/04106
(54) Spôsob prípravy dibenzotiazepínových derivátov
(57) Je opísaný spôsob prípravy dibenzotiazepínových derivátov, ako je napríklad dibenzo [b, f][1,4] tiazepin-11-ón, použiteľných ako východiskové látky na prípravu 11-[4-(2-(2-hydroxyetoxy)-etyl)]-1-piperazinyldibenzotiazepínových derivátov, o ktorých je známe, že sú účinné ako antipsychotické liečivá. Tento spôsob zahŕňa stupne reakcie nitrobenzénového derivátu, redukcie získaného 2-nitro-2´-karboxy-difenylsulfidového derivátu a podrobenie získaného 2-amino-2´--karboxy-difenylsulfidového derivátu dehydratačnej-kondenzačnej reakcii.

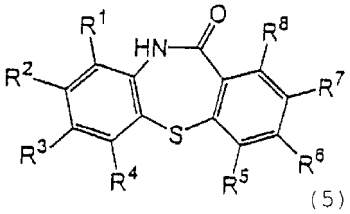

7 (51) C07D 307/87
(21) 1840-2001
(22) 22.11.1999
(31) PA 1999 00920
(32) 25.06.1999
(33) DK
(71) H. LUNDBECK A/S, Valby-Copenhagen, DK;
(72) Petersen Hans, Vanlose, DK; Rock Michael Harold, Hvidovre, DK; Svane Henrik, Virum, DK;
(74) Majlingová Marta, Ing., Bratislava, SK;
(86) PCT/DK99/00640
(87) WO00/13648
(54) Spôsob prípravy citalopramu, farmaceutický prostriedok s obsahom citalopramu a medziprodukt
(57) Opisuje sa spôsob prípravy citalopramu zahŕňajúci reakciu zlúčeniny všeobecného vzorca (IV), v ktorej R je halogén alebo CF_3-$(CF_2)_n$-SO_2-O-, n je 0 až 8, s kyanidovým zdrojom v prítomnosti paládiového katalyzátora a katalytického množstva Cu^+ alebo Zn^{2+}, alebo so $Zn(CN)_2$ v prítomnosti paládiového katalyzátora.

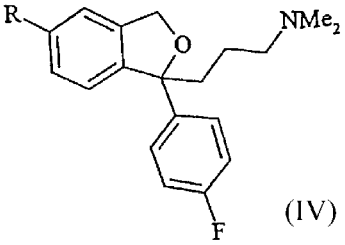

7 (51) C07D 401/04, A61K 31/415, A61P 29/00, C07D 401/14, 413/14, 471/04
(21) 1876-2001
(22) 09.06.2000
(31) 199 28 424.5, 100 06 297.0
(32) 23.06.1999, 12.02.2000
(33) DE, DE
(71) AVENTIS PHARMA DEUTSCHLAND GMBH, Frankfurt, DE;
(72) Ritzeler Olaf, Frankfurt am Main, DE; Stilz Hans Ulrich, Frankfurt, DE; Neises Bernhard, Offenburg, DE; Bock William Jerome Jr., Tucson, AZ, US; Walser Armin, Tucson, AZ, US; Flynn Gary A., Tucson, AZ, US;
(74) Čechvalová Dagmar, Bratislava, SK;
(86) PCT/EP00/05340
(87) WO01/00610

(54) Substituované benzimidazoly, spôsob ich prípravy, ich použitie a liečivo, ktoré ich obsahuje

(57) Opisujú sa zlúčeniny všeobecného vzorca (I), ktoré sú vhodné na výrobu liečiv. Uvedené liečivá sa používajú na profylaxiu a liečenie ochorení, na ktorých priebeh má vplyv zvýšená aktivita NF_kB.

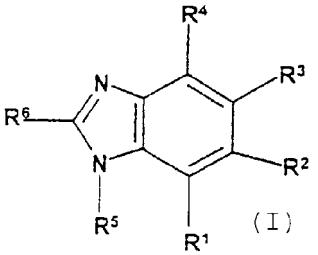

(I)

---

7 (51) C07D 401/04, A61K 31/415, 31/47, 31/445, 31/44, 31/50, 31/505, 31/52, C07D 405/14, 401/14, 409/14, 403/04, 487/04, 473/00, 413/14, 417/14, 471/04, A61P 29/00 // (C07D 487/04, 293:00, 231:00) (C07D 471/04, 221:00, 209:00)

(21) 686-2001

(22) 17.11.1999

(31) 09/196 623

(32) 20.11.1998

(33) US

(71) G.D.SEARLE & CO., Chicago, IL, US;

(72) Anantanarayan Ashok, Hainesville, IL, US; Clare Michael, Skokie, IL, US; Collins Paul W., Grayslake, IL, US; Crich Joyce Z., Glenview, IL, US; Devraj Rajesh, Ballwin, MO, US; Flynn Daniel L., Thousand Oaks, CA, US; Geng Lifeng, Skokie, IL, US; Graneto Matthew J., Chesterfield, MO, US; Hanson Gunnar J., Skokie,IL, US; Hartmann Susan J., Kirkwood, MO, US; Hepperle Michael, St. Charles, MO, US; Huang He, Chicago, IL, US; Khanna Ish K., Libertyville, IL, US; Koszyk Francis J., Prospect Heights, IL, US; Liao Shuyuan, Northbrook, IL, US; Metz Suzanne, Chesterfield, MO, US; Partis Richard A., Evanston, IL, US; Perry Thao D., Red Bud, IL, US; Rao Shashidhar N., St.Louis, MO, US; Selness Shaun Raj, Chesterfield, MO, US; South Michael S., Chesterfield, MO, US; Stealey Michael A., Libertyville, IL, US; Talley John Jeffrey, St. Louis, MO, US; Vazquez Michael L., Ballwin, MO, US; Weier Richard M., Lake Bluff, IL, US; Xu Xiangdong, Gurnee, IL, US; Yu Yi, Skokie, IL, US; Hanau Cathleen E., Chesterfield, MO, US;

(74) Bezák Marián, Ing., Bratislava, SK;

(86) PCT/US99/26007

(87) WO00/31063

(54) Substituované pyrazoly ako inhibítory p38 kinázy

(57) Opisuje sa skupina pyrazolových zlúčenín všeobecného vzorca (IB), kompozície s ich obsahom a ich použitie pri liečení porúch spôsobených p38 kinázou.

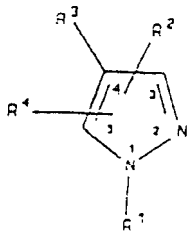

(IB)

---

7 (51) C07D 401/04, 231/56, A61K 31/416, A61P 35/00

(21) 1571-2001

(22) 04.05.2000

(31) 9911053.8

(32) 12.05.1999

(33) GB

(71) PHARMACIA & UPJOHN S. P. A., Milano, IT;

(72) Pevarello Paolo, Pavia, IT; Villa Manuela, Lurago d'Erba, IT; Varasi Mario, Milan, IT; Isacchi Antonella, Milano, IT;

(74) PATENTSERVIS BRATISLAVA, a. s., Bratislava, SK;

(86) PCT/EP00/0428

(87) WO00/69846

(54) 4,5,6,7-Tetrahydroindazolové deriváty ako protinádorové činidlá

(57) Sú opísané zlúčeniny, ktorými sú 4, 5, 6, 7–tetrahydroindazolové deriváty všeobecného vzorca (I), kde prerušovaná čiara (x) znamená jednoduchú alebo dvojitú väzbu; n je 0 alebo 1; tiež je zahrnutý prípad, keď Ra a Rb spolu a/alebo Ra a Rc spoločne tvoria N– alkylpiperidinylový kruh s 1 až 6 atómami uhlíka v alkylovom reťazci alebo fenylový kruh; alebo ich farmaceuticky prijateľné soli, ktoré sú užitočné na liečbu proliferačných chorôb a Alzheimerovej choroby.

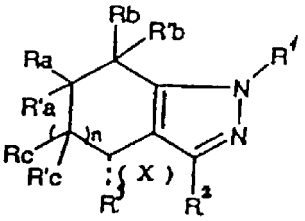

(I)

---

7 (51) C07D 401/12, 239/96, 239/91, 403/12, 405/12, 409/12, 409/14, 405/14, A61K 31/505, A61P 43/00

(21) 1311-2001

(22) 13.03.2000

(31) 9906279.6, 9926667.8

(32) 17.03.1999, 11.11.1999

(33) GB, GB

(71) AstraZeneca AB, Södertälje, SE;

(72) Brown Dearg Sutherland, Macclesfield, Cheshire, GB;

(74) Čechvalová Dagmar, Bratislava, SK;

(86) PCT/GB00/00912

(87) WO00/55153

(54) Amidové deriváty, spôsob ich prípravy, farmaceutická kompozícia, ktorá ich obsahuje, a ich použitie

(57) Opisujú sa amidové deriváty vzorca (Ia), kde X je –NHCO- alebo –CONH-; m je 0 až 3; R^1 je skupina, ako hydroxyl, halogén, trifluórmetyl, kyanoskupina, merkaptoskupina, nitroskupina, aminoskupina, karboxyl a karbamoyl; n je 0 až 2; R^2 je skupina, ako hydroxyl, halogén trifluórmetyl, kyanoskupina, merkaptoskupina, nitroskupina, aminoskupina a karboxyl; R^2 je vodík, halogén, C_{1-6}alkyl alebo C_{1-6}alkoxy; q je 0 až 4; Q je skupina, ako aryl, aryloxy, arylC_{1-6}alkoxy, arylamino, N-C_{1-6}alkylarylamino; alebo ich farmaceuticky prijateľné soli alebo in vivo štiepiteľné estery; spôsoby ich prípravy; farmaceutické kompozície, ktoré ich obsahujú, a ich použitie pri liečení ochorení alebo chorobných stavov sprostredkovaných cytokínmi.

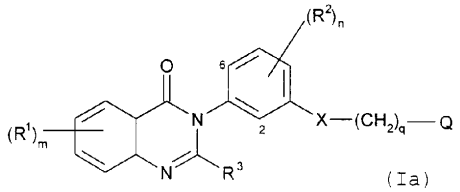

---

7 (51) C07D 401/12, A61K 31/33, 31/19, A61P 43/00, C07D 257/04, 215/14, 215/18, 217/04, 417/12, 215/12, 403/12, 239/90, 405/12, 241/44, 409/12, 215/60, 231/56, 213/64, 215/22, 307/81, 333/28, 209/18, 209/34, 263/32, 215/38, C07C 233/11, 69/52, 321/28, 57/03, 63/00

(21) 1553-2001

(22) 28.04.2000

(31) 60/131 455

(32) 28.04.1999

(33) US

(71) Aventis Pharma Deutschland GmbH, Frankfurt am Main, DE;

(72) Jayyosi Zaid, Collegeville, PA, US; McGeehan Gerard M., Chester Springs, PA, US; Kelley Michael F., West Chester, PA, US; Labaudiniere Richard F., Collegeville, PA, US; Zhang Litao, Collegeville, PA, US; Groneberg Robert D., Collegeville, PA, US; McGarry Daniel G., King of Prussia, PA, US; Caulfield Thomas J., Phoenixville, PA, US; Minnich Anne, Montgomeryville, PA, US; Bobko Mark, Exton, PA, US;

(74) Čechvalová Dagmar, Bratislava, SK;

(86) PCT/US00/11833

(87) WO00/64888

(54) Deriváty kyselín s dvoma arylovými zvyškami ako ligandy receptorov PPAR a farmaceutické kompozície, ktoré ich obsahujú

(57) Opisujú sa deriváty kyselín s dvoma arylovými zvyškami a farmaceutické prípravky, ktoré ich obsahujú, ktoré fungujú ako ligandy PPAR receptorov. Tieto zlúčeniny sú vhodné na prípravu farmaceuticky účinných prípravkov vhodných na liečenie celého radu ochorení, ako napr. hyperglykémie, diabetu, hyperinzulinémie, syndrómu X, inzulínovej rezistencie, kardiovaskulárnych chorôb, aterosklerózy, hyperlipidémie a hypertenzie.

---

7 (51) C07D 401/12, A61K 31/47, A61P 43/00, C07D 401/14

(21) 1517-2001

(22) 20.04.2000

(31) 99108200.9

(32) 27.04.1999

(33) EP

(71) F. HOFFMANN-LA ROCHE AG, Basle, CH;

(72) Breu Volker, Schliengen, DE; Bur Daniel, Basle, CH; Maerki Hans-Peter, Basle, CH; Vieira Eric, Allschwil, CH; Wostl Wolfgang, Grenzach--Wyhlen, DE;

(74) Bušová Eva, JUDr., Bratislava, SK;

(86) PCT/EP00/03597

(87) WO00/64887

(54) Inhibítory renínu

(57) Opisujú sa zlúčeniny všeobecného vzorca (I) a ich farmaceuticky prijateľnej soli. Tieto zlúčeniny sú použiteľné na liečbu ochorení, ktoré sú spojené s restenózou, glaukómom, infarktom myokardu, vysokým krvným tlakom a konečným poškodením orgánov, ako je napríklad srdcová insuficiencia a renálna insuficiencia.

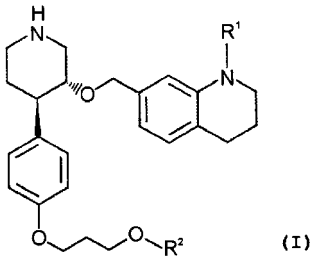

---

7 (51) C07D 401/14, A61K 31/4709, A61P 31/04

(21) 1916-2001

(22) 22.06.2000

(31) 11/187492

(32) 01.07.1999

(33) JP

(71) WAKUNAGA PHARMACEUTICAL CO., LTD., Osaka-shi, Osaka, JP;

(72) Yazaki Akira, Hiroshima, JP; Niino Yoshiko, Hiroshima, JP; Kuramoto Yasuhiro, Hiroshima, JP; Hirao Yuzo, Hiroshima, JP; Ohshita Yoshihiro, Hiroshima, JP; Hayashi Norihiro, Hiroshima, JP; Amano Hirotaka, Hiroshima, JP;

(74) PATENTSERVIS BRATISLAVA, a. s., Bratislava, SK;

(86) PCT/JP00/04096

(87) WO01/02390

(54) Zlúčenina, farmaceutický prostriedok a jeho použitie

(57) Opisuje sa zlúčenina 1-(6-amino-3,5-difluoropyridin-2-yl)-8-bromo-7-(3-etylaminoazetidin-1--yl)-6-fluoro-4-oxo-1,4-dihydrochinolín-3-karboxylová kyselina alebo jej soľ a tiež farmaceutický prostriedok obsahujúci uvedenú zlúčeninu. Táto zlúčenina má charakteristické rysy, ktorými, keď sa aplikuje orálne, sú extrémne vysoký polčas rozpadu v krvi a biologická využiteľnosť, pričom si uchováva vlastnosti, ako sú extrémne vysoké antibakteriálne účinky a nízka toxicita. Táto zlúčenina sa môže použiť v širokom rozsahu pri prevencii a terapii rôznych infekčných ochorení u človeka a zvierat.

7 (51) C07D 409/12, A61K 31/335, A61P 35/00
(21) 1370-2001
(22) 02.02.2001
(31) 60/179 671
(32) 02.02.2000
(33) US
(71) Florida State University Research Foundation, Inc., Tallahassee, FL, US;
(72) Holton Robert A., Tallahassee, FL, US;
(74) Bušová Eva, JUDr., Bratislava, SK;
(86) PCT/US01/03554
(87) WO01/57030
(54) Taxány substituované v polohe C7 karbonátom ako protinádorové činidlo
(57) Sú opísané taxány obsahujúce karbonátový substituent v polohe C-7 a hydroxylový substituent v polohe C-10 a celý rad C(2), C(9), C(14) a C(13) substituentov s postranným reťazcom.

---

7 (51) C07D 409/12, A61K 31/335, A61P 35/00
(21) 1363-2001
(22) 02.02.2001
(31) 60/179 684
(32) 02.02.2000
(33) US
(71) Florida State University Research Foundation, Inc., Tallahassee, FL, US;
(72) Holton Robert A., Tallahassee, FL, US;
(74) Bušová Eva, JUDr., Bratislava, SK;
(86) PCT/US01/03588
(87) WO01/57031
(54) C10 karbonátom substituované taxány ako protinádorové činidlá
(57) Sú opísané taxány, ktoré obsahujú karbonátový substituent v pozícii C10, hydroxylovú skupinu v pozícii C7 a rôzne substituenty v pozíciách C2, C9, C14 a C13 a ktoré sú použiteľné ako protinádorové činidlá.

---

7 (51) C07D 413/12, A61K 31/44
(21) 1437-2001
(22) 12.04.2000
(31) 9908355.2, 60/141 470
(32) 12.04.1999, 29.06.1999
(33) GB, US
(71) AVENTIS PHARMA LIMITED, West Malling, Kent, GB;
(72) Clark David Edward, Dagenham, Essex, GB; Eastwood Paul Robert, Dagenham, Essex, GB; Harris Neil Victor, Dagenham, Essex, GB; McCarthy Clive, Dagenham, Essex, GB; Morley Andrew David, Dagenham, Essex, GB; Pickett Stephen Dennis, Dagenham, Essex, GB;
(74) Čechvalová Dagmar, Bratislava, SK;
(86) PCT/GB00/01393
(87) WO00/61580
(54) Substituované bicyklické heteroarylové zlúčeniny ako antagonisty integrínu a farmaceutický prostriedok, ktorý ich obsahuje
(57) Sú opísané fyziologicky aktívne substituované heterocyklické bicyklické zlúčeniny, ich zodpovedajúce N-oxidy, profarmaká a farmaceuticky použiteľné soli a solváty. Zlúčeniny sú použiteľné na prípravu farmaceutických prostriedkov, ktoré majú schopnosť regulovať interakciu VCAM-1 a fibronektínu s integrínom VLA-4 (α4ß1).

---

7 (51) C07D 471/04, A61K 31/495 // (C07D 471/04, 241:00, 221:00)
(21) 1478-2000
(22) 18.03.1999
(31) 60/081 237
(32) 09.04.1998
(33) US
(71) PFIZER PRODUCTS INC., Groton, CT, US;
(72) Bright Gene Michael, Groton, CT, US;
(74) Bušová Eva, JUDr., Bratislava, SK;
(86) PCT/IB99/00457
(87) WO99/52907
(54) Azabicyklické 5HT1 receptorové ligandy
(57) Zlúčeniny všeobecného vzorca (I), farmaceutické kompozície s ich obsahom a ich použitie ako psychoterapeutických činidiel.

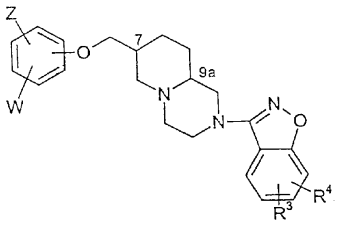

(I)

---

7 (51) C07D 471/20, 498/10, 498/20, 519/00, A61K 31/4985, 31/5377, 31/541, A61P 7/02, 9/00, G01N 33/50, 33/15 // C07M 7:00
(21) 1929-2001
(22) 30.06.2000
(31) 11/222883
(32) 30.06.1999
(33) JP
(71) MOCHIDA PHARMACEUTICAL CO., LTD., Tokyo, JP;
(72) Nishida Hidemitsu, Tokyo, JP; Saitoh Fumihiko, Tokyo, JP; Harada Kousuke, Shizuoka, JP; Shiromizu Ikuya, Tokyo, JP;
(74) Čechvalová Dagmar, Bratislava, SK;
(86) PCT/JP00/04374
(87) WO01/02397
(54) Tricyklické spirozlúčeniny a farmaceutické prípravky, ktoré ich obsahujú
(57) Sú opísané tricyklické zlúčeniny s jednotkou spiro, všeobecného vzorca (I), alebo ich soli, ktoré sú užitočné ako liečivá, najmä ako inhibítory aktivovaného faktora koagulácie krvi. Opisuje sa tiež farmakofor, ktorý je užitočný pri identifikácii alebo návrhu inhibítora, ktorý sa kompetitívne viaže k aktívnemu miestu FXa alebo k fragmentu faktora FXa.

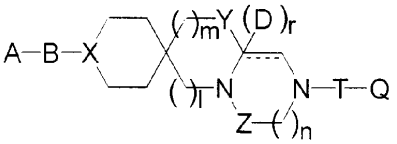

(I)

7 (51) C07D 491/04, A61K 31/551, A61P 25/00 // (C07D 491/04, 317:00, 243:00)
(21) 17-2002
(22) 04.07.2000
(31) P9902291
(32) 07.07.1999
(33) HU
(71) EGIS GYÓGYSZERGYÁR RT., Budapest, HU;
(72) Greff Zoltán, Budapest, HU; Szabó Géza, Budapest, HU; Barkóczy József, Budapest, HU; Rátkai Zoltán, Budapest, HU; Blaskó Gábor, Budapest, HU; Simig Gyula, Budapest, HU; Gigler Gábor, Budapest, HU; Martonné Markó Bernadett, Budapest, HU; Lévay György, Budakeszi, HU; Tihanyi Károly, Budapest, HU; Egyed András, Budapest, HU; Simó Annamária, Budapest, HU;
(74) ROTT, RŮŽIČKA & GUTTMANN, v. o. s., Bratislava, SK;
(86) PCT/HU00/00074
(87) WO01/04122
(54) 2,3-Benzodiazepínové deriváty
(57) Sú opísané 2,3-benzodiazepínové deriváty všeobecného vzorca (I), kde R^1 znamená metyl, formyl, karboxyskupinu, kyanoskupinu, -CH=NOH, -CH=NNHCONH$_2$ alebo –NR^{5}R^6, kde R^5 a R^6 sú navzájom nezávislé a predstavujú atóm vodíka alebo nižší alkyl, alebo spolu s dusíkovým atómom, ku ktorému sú pripojené, tvoria 5- alebo 6-členný, nasýtený alebo nenasýtený heterocyklický kruh, prípadne obsahujúci jeden alebo viac ďalších atómov dusíka, síry a/alebo kyslíka, R^2 je nitroskupina alebo aminoskupina; R^3 znamená atóm vodíka, nižší alkanoyl alebo CO-NR^{7}R^8, kde R^7 a R^8 nezávisle od seba predstavujú atóm vodíka, nižšiu alkoxyskupinu, nižší alkyl alebo nižší cykloalkyl, alebo spolu s atómom dusíka, ku ktorému sú pripojené, tvoria 5- alebo 6-členný nasýtený alebo nenasýtený heterocyklický kruh, prípadne obsahujúci jeden alebo viac ďalších atómov dusíka, síry a/alebo kyslíka; R^4 je atóm vodíka alebo nižší alkyl; prerušované čiary majú nasledujúci význam: ak nie sú prítomné substituenty R^3 a R^4, je väzba medzi polohami C^8 a C^9 jednoduchá a väzba medzi polohami C^8 a N^7 je dvojitá; ak sú prítomné substituenty R^3 a R^4, väzby medzi polohami C^8 a C^9 a medzi polohami C^8 a N^7 sú jednoduché; a ak je prítomný substituent R^3 a substituent R^4 chýba, je väzba medzi polohami C^8 a C^9 dvojitá a väzba medzi polohami C^8 a N^7 je jednoduchá, a ich soli. Zlúčeniny podľa vynálezu majú neuroprotektívny účinok.

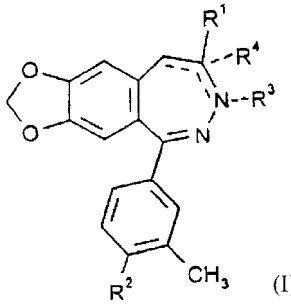

(I)

7 (51) C07D 495/04, A61K 31/505
(21) 1822-2001
(22) 07.06.2000
(31) 199 28 146.7
(32) 19.06.1999
(33) DE
(71) MERCK PATENT GmbH, Darmstadt, DE;
(72) Jonas Rochus, Darmstadt, DE; Schelling Pierre, Mühltal, DE; Kluxen Franz-Werner, Darmstadt, DE; Christadler Maria, Rödermark, DE;
(74) Bušová Eva, JUDr., Bratislava, SK;
(86) PCT/EP00/05278
(87) WO00/78767
(54) Derivát tienopyrimidínu ako inhibítor fosfodiesterázy, spôsob jeho prípravy a farmaceutický prostriedok, ktorý ho obsahuje
(57) Zlúčenina všeobecného vzorca (I), kde znamená R^1, R^2 od seba nezávisle atóm vodíka, skupinu A, OH, OA alebo Hal, X znamená jednou skupinou R^7 substituovanú skupinu R^4, R^5 alebo R^6, R^4 znamená lineárny alebo rozvetvený C_{1-10}alkylén, pričom jedna alebo dve CH_2 sú prípadne nahradené –CH=CH-, R^5 znamená skupinu C_{5-12}cykloalkyl alebo C_{5-12}cykloalkylalkylén, R^6 znamená fenyl alebo fenylmetyl, R^7 znamená COOH, COOA, CONH$_2$, CONHA, CON(A)$_2$ alebo CN, A znamená C_{1-6}alkyl a Hal znamená F, Cl, Br alebo J, pričom aspoň jeden zo substituentov R^1 a R^2 znamená skupinu OH, jeho fyziologicky prijateľné soli, ktoré inhibujú fosfodiesterázu V a sú vhodné na výrobu farmaceutických prostriedkov na liečenie chorôb srdcového obehového systému a na liečenie porúch potencie.

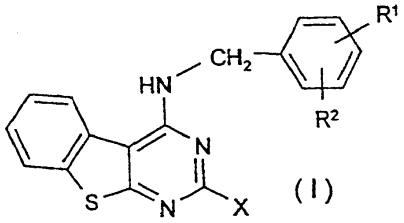

(I)

7 (51) C07D 515/22, 491/22, 471/18, A61K 35/00 // (C07D 515/22, 317:00, 291:00, 241:00, 221:00, 221:00) (C07D 491/22, 317:00, 221:00, 221:00) (C07D 471/18, 241:00, 221:00, 221:00)
(21) 1650-2001
(22) 15.05.2000
(31) 9911345.8, 9918178.6, 9923632.5, 0001063.7
(32) 14.05.1999, 02.08.1999, 06.10.1999, 17.01.2000
(33) GB, GB, GB, GB
(71) PHARMA MAR, S. A., Tres Cantos, Madrid, ES;
(72) Cuevas Carmen, Madrid, ES; Perez Marta, Madrid, ES; Francesch Andrés, Madrid, ES; Fernández Carolina, Madrid, ES; Chicharro José Luis, Madrid, ES; Gallego Pilar, Madrid, ES; Zarzuelo Maria, Madrid, ES; De La Calle Fernando, Madrid, ES; Manzanares Ignacio, Madrid, ES;
(74) PATENTSERVIS BRATISLAVA, a. s., Bratislava, SK;
(86) PCT/GB00/01852
(87) WO00/69862
(54) Spôsob prípravy zlúčenín hemisyntézou
(57) Medziprodukty, deriváty a príbuzné zlúčeniny ekteinascidínov alebo iných tetrahydroizochino-

línfenolových zlúčenín sa pripravujú hemisyntetickými procesmi, kde východiskovým materiálom sú prírodné bis(tetrahydroizochinolín)ové alkaloidy.

---

7 (51) C07F 9/02
(21) 1244-2001
(22) 03.03.2000
(31) 60/123 013, 60/153 127
(32) 05.03.1999, 08.09.1999
(33) US, US
(71) METABASIS THERAPEUTICS, INC., San Diego, CA, US;
(72) Erion Mark D., Del Mar, CA, US; Reddy K. Raja, San Diego, CA, US; Boyer Serge H., San Diego, CA, US;
(74) Čechvalová Dagmar, Bratislava, SK;
(86) PCT/US00/05672
(87) WO00/52015
(54) Cyklické fosforamidáty, spôsob ich prípravy a farmaceutické kompozície, ktoré ich obsahujú
(57) Opisujú sa nové cyklické fosforamidátové proliečivá liečiv všeobecného vzorca (I), ich použitie na doručenie liečiv do pečene, ich použitie pri zvýšení orálnej biologickej využiteľnosti a spôsob ich prípravy.

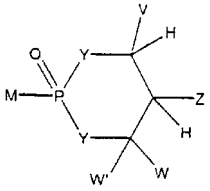

(I)

---

7 (51) C07F 15/04, B01J 31/18, C07C 253/10, B01J 37/34
(21) 218-2002
(22) 17.08.2000
(31) 99118171
(32) 20.08.1999
(33) RU
(71) E.I. DU PONT DE NEMOURS AND COMPANY, Wilmington, DE, US;
(72) Stepanov Andrei Aleksandrovich, Moscow, RU; Grinberg Vitali Arjadevich, Moscow, RU; Jackson Scott Christopher, Wilmington, DE, US; Lundgren Cynthia Anne, Rising Sun, MD, US; Kulova Taťjana Ľvovna, Moscow, RU;
(74) Bušová Eva, JUDr., Bratislava, SK;
(86) PCT/US00/22527
(87) WO01/14392
(54) Spôsob elektrochemickej výroby fosfitových a difosfitových komplexov Ni (0)
(57) Spôsob elektrochemickej výroby fosfitových a difosfitových komplexov Ni (0) v elektrolyzéri bez diafragmy obsahujúcom anódu a katódu pomocou anódového rozpúšťania kovového niklu v aprotickom rozpúšťadle s následnou elektroredukciou niklových iónov na katóde s nízkym vodíkovým nadpätím v prítomnosti, napríklad ekvimolárneho množstva fosforových ligandov, s použitím jednosmerného alebo striedavého prúdu. Komplexy sú užitočné ako katalyzátory.

---

7 (51) C07H 17/08, A61K 31/70, A61P 31/04
(21) 1568-2001
(22) 02.05.2000
(31) P990129A
(32) 03.05.1999
(33) HR
(71) PLIVA, farmaceutska industrija, dioničko društvo, Zagreb, HR;
(72) Narandja Amalija, Zagreb, HR; Lopotar Nevenka, Zagreb, HR; Djerek Marko, Zagreb, HR; Pavlovic Dražen, Zagreb, HR;
(74) PATENTSERVIS BRATISLAVA, a. s., Bratislava, SK;
(86) PCT/HR00/00012
(87) WO00/66602
(54) Deriváty 3-deoxy-desmykozínu a spôsob ich prípravy
(57) Opísané sú zlúčeniny všeobecného vzorca (I) pripravené oxidáciou na C-3 v prvom kroku, prípadne hydrogenáciou dvojitých väzieb a epoxidáciou nasledovanou redukčným otvorením oxiránového kruhu. Ďalej sú opísané zlúčeniny všeobecného vzorca (II), pričom v prvom kroku sa triacetyl desmykozín hydrogenuje a potom je cez medziprodukt mezylát konvertovaný na 2,3--didehydro-derivát alebo je 2,3-didehydro-desmykozín podrobený epoxidačným reakciám a potom nasleduje otvorenie oxiránového kruhu.

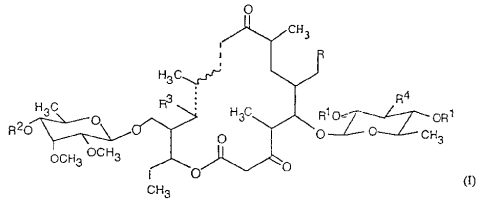

(I)

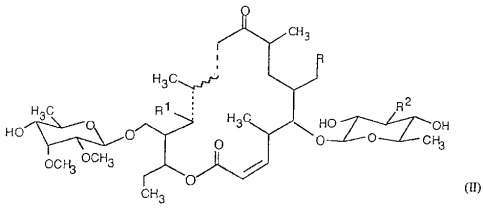

(II)

---

7 (51) C07H 17/08, A61K 31/70, A61P 31/04, 33/02
(21) 1017-2001
(22) 28.12.1999
(31) 60/117 342
(32) 27.01.1999
(33) US
(71) PFIZER PRODUCTS INC., Groton, CT, US;
(72) Kaneko Takushi, Guilford, CT, US; McMillen William Thomas, Ledyard, CT, US;
(74) Bušová Eva, JUDr., Bratislava, SK;
(86) PCT/IB99/02051
(87) WO00/44761
(54) Ketolidové antibiotiká
(57) Zlúčeniny všeobecného vzorca (1) a ich farmaceuticky prijateľné soli a solváty sú antibakteriálne a antiprotozoálne prostriedky a je možné ich použiť na liečbu rôznych bakteriálnych a protozoálnych infekcií a chorôb súvisiacich s týmito infekciami. Opísané sú tiež farmaceutické kompozície obsahujúce zlúčeniny všeobecného vzorca (1).

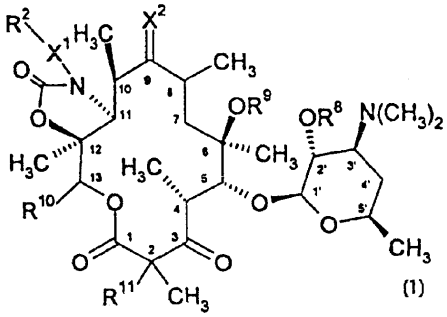

(1)

7 (51) **C07H 19/10, 1/06**
(21) **1870-2001**
(22) 30.06.2000
(31) 11/184950
(32) 30.06.1999
(33) JP
(71) YAMASA CORPORATION, Choshi-shi, Chiba, JP;
(72) Mori Kenya, Kurume-shi, Fukuoka, JP; Miyashita Takanori, Choshi-shi, Chiba, JP; Maeda Hideaki, Choshi-shi, Chiba, JP; Sato Hiroshi, Choshi-shi, Chiba, JP; Noda Yutaka, Choshi-shi, Chiba, JP;
(74) PATENTSERVIS BRATISLAVA, a. s., Bratislava, SK;
(86) PCT/JP00/04336
(87) WO01/02416
(54) **Kryštalická forma P^1-(2´-deoxycytidín-5´-)P^4-(uridín-5´-)tetrafosfátu**
(57) Opísaná je kryštalická forma P^1-(2´-deoxycytidín-5´-)P^4-(uridín-5´-)tetrafosfátu (dCP4U) a spôsob prípravy dCP4U reakciou uridín-5´-monofosfátu (UMP), 2´-deoxycytidín-5´-monofosfátu (dCMP), difenylchlórfosfátu (DPC) a pyrofosfátu (PPi). Pripravené kryštály dCP4U majú v porovnaní s lyofilizovaným produktom vysokú čistotu a vysokú stabilitu, nie sú hygroskopické a je ich možné preto použiť ako surovinu na prípravu liečiv. Spôsob prípravy dCP4U umožňuje použitie lacného UMP ako suroviny a dosiahnutie vysokých výťažkov, a je preto vhodný na priemyselnú prípravu dCP4U.

7 (51) **C07J 1/00, A61K 31/565, C07J 71/00, 51/00**
(21) **328-2002**
(22) 28.08.2000
(31) 99202900.9
(32) 06.09.1999
(33) EP
(71) Akzo Nobel N.V., Arnhem, NL;
(72) Loozen Hubert Jan Jozef, Uden, NL; Veeneman Gerrit Herman, Schaijk, NL; Schoonen Wilhelmus Gerardus Eduardus Joseph, Oss, NL;
(74) Majlingová Marta, Ing., Bratislava, SK;
(86) PCT/EP00/08406
(87) WO01/18027
(54) **Nearomatické estrogénové steroidy, farmaceuticý prostriedok s ich obsahom a ich použitie**
(57) Opísané sú estrogény všeobecného vzorca (I), obsahujúce steroidnú kostru s nearomatickým A-kruhom a voľnými alebo koncovými hydroxylovými skupinami na 3. uhlíkovom atóme, kde R^1 je H, (C_1-C_3)alkyl alebo (C_2-C_3)acyl; R^2 je H, α-(C_1-C_4)alkyl, α-(C_2-C_4)alkenyl alebo α-(C_2-C_4)alkinyl; R^3 je H alebo (C_1-C_4)alkyl, (C_2-C_4)alkenyl alebo (C_2-C_4)alkinyl, každý v polohe 15 alebo 16 kostry steroidu; R^4 je H alebo (C_1-C_5)alkyl, (C_2-C_5)alkenyl alebo (C_2-C_5)alkinyl, každý môže byť substituovaný halogénom; výhodne etinyl; R^5 je H, (C_1-C_3)alkyl alebo (C_2-C_3)acyl; R^6 je (C_1-C_5)alkyl, (C_2-C_5)alkinyl alebo (C_1-C_5)alkylidén, každý môže byť substituovaný halogénom alebo (C_1-C_3)alkyloxyskupinou; bodkované čiary znázorňujú voliteľne dvojité väzby.

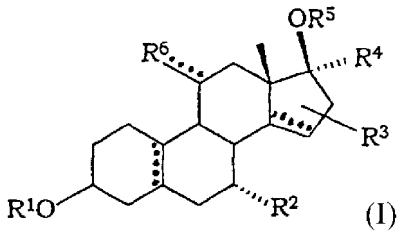

(I)

7 (51) **C07J 1/00, A61K 31/565, A61P 5/26**
(21) **71-2002**
(22) 10.07.2000
(31) 99202348.1
(32) 16.07.1999
(33) EP
(71) Akzo Nobel N.V., Arnhem, NL;
(72) Loozen Hubert Jan Jozef, Uden, NL; Leysen Dirk, Lommel, BE; Van der Louw Jaap, Oss, NL;
(74) Majlingová Marta, Ing., Bratislava, SK;
(86) PCT/EP00/06544
(87) WO01/05806
(54) **Androgénové zlúčeniny, farmaceutický prostriedok s ich obsahom, ich použitie a súprava s ich obsahom**
(57) Opísané sú zlúčeniny všeobecného vzorca (I), kde R^1 znamená O, (H, H), (H, OR), NOR, pričom R znamená vodík, (C_{1-6})alkyl alebo (C_{1-6})acyl; R^2 je vybrané zo skupiny pozostávajúcej z (C_{2-4})alkylu, (C_{2-4})alkenylu alebo (C_{2-4})alkinylu, z ktorých každý môže byť substituovaný halogénom; alebo R^2 znamená cyklopropyl alebo cyklopropenyl, z ktorých každý môže byť substituovaný (C_{1-2})alkylom alebo halogénom; R^3 znamená vodík, (C_{1-2})alkyl alebo etenyl; R^4 znamená (C_{1-2})alkyl; R^5 znamená vodík alebo (C_{1-5})acyl a prerušovaná čiara znamená prípadnú väzbu, farmaceutický prostriedok s ich obsahom a ich použitie na prípravu liečiva na liečenie androgénovej nedostatočnosti.

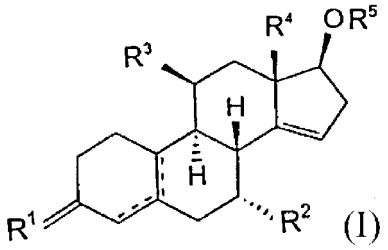

(I)

7 (51) C07K 5/023, C07D 277/48, 417/12, 333/38, 263/48, 409/12, 413/12, 307/68, A61K 38/04, 31/33, 31/426, A61P 9/00
(21) 1534-2001
(22) 17.04.2000
(31) 199 19 218.9, 199 48 269.1
(32) 28.04.1999, 06.10.1999
(33) DE, DE
(71) BASF AKTIENGESELLSCHAFT, Ludwigshafen, DE;
(72) Zechel Johann-Christian, Nussloch, DE; Kling Andreas, Mannheim, DE; Geneste Hervé, Neuhofen, DE; Lange Udo, Mannheim, DE; Lauterbach Arnulf, Ludwigshafen, DE; Graef Claudia Isabella, Mannheim, DE; Subkowski Thomas, Ladenburg, DE; Hornberger Wilfried, Neustadt, DE;
(74) Žovicová Viera, Mgr., Bratislava, SK;
(86) PCT/EP00/03469
(87) WO00/66618
(54) Antagonisty integrínového receptora
(57) Sú opísané zlúčeniny, ktoré sa viažu na integrínové receptory, ich príprava a použitie, farmaceutické prípravky s ich obsahom a farmaceutické prípravky obsahujúce najmenej jednu aktívnu zlúčeninu.

---

7 (51) C07K 5/06, 1/14, A61K 31/40, 31/44, A61P 7/02
(21) 1617-2001
(22) 03.05.2000
(31) 199 21 346.1
(32) 10.05.1999
(33) DE
(71) BASF AKTIENGESELLSCHAFT, Ludwigshafen, DE;
(72) Schäfer Bernd, Dierbach, DE; Harms Guido, Limburgerhof, DE; Ascherl Hermann, Dirmstein, DE; Krei Georg Arnold, Altrip, DE;
(74) Žovicová Viera, Mgr., Bratislava, SK;
(86) PCT/EP00/03965
(87) WO00/68254
(54) Sušenie inhibítorov trombínu rozprašovaním
(57) Spôsob prípravy inhibítorov trombínu s konštantnou hmotnosťou všeobecného vzorca (I), kde n znamená 0, 1, 2 a ich tautomérov, pri ktorom sa vodný roztok účinnej látky vysuší rozprašovaním.

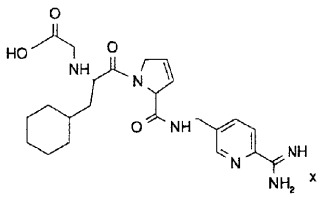

(I)

---

7 (51) C07K 5/062, 5/065, 5/068, 5/072, 5/078, C07D 409/12, A61K 38/55, A61P 7/02, C07K 5/06
(21) 1423-2001
(22) 28.03.2000
(31) 199 15 930.0
(32) 09.04.1999
(33) DE
(71) BASF AKTIENGESELLSCHAFT, Ludwigshafen, DE;
(72) Hillen Heinz, Hassloch, DE; Schmidt Martin, Bensheim, DE; Mack Helmut, Ludwigshafen, DE; Seitz Werner, Plankstadt, DE; Haupt Andreas, Schwetzingen, DE; Zechel Johann--Christian, Nussloch, DE; Kling Andreas, Mannheim, DE;
(74) Žovicová Viera, Mgr., Bratislava, SK;
(86) PCT/EP00/02710
(87) WO00/61608
(54) Nízkomolekulové inhibítory komplementárnych proteáz
(57) Uvádzajú sa peptidové látky, ich príprava a použitie ako komplementárnych inhibítorov. Ide najmä o látky s guanidínovým alebo amidínovým radikálom ako koncovou skupinou. Opísané sú najmä inhibítory komplementárnych proteáz C1s a C1r.

---

7 (51) C07K 7/06, A61K 38/05, 38/08, A61P 31/04
(21) 113-2002
(22) 26.07.2000
(31) 99/09708
(32) 27.07.1999
(33) FR
(71) AVENTIS PHARMA S. A., Antony, FR;
(72) Bacqué Eric, Morsang sur Orge, FR; Barriere Jean-Claude, Bures sur Yvette, FR; Doerflinger Gilles, Les Ulis, FR; Dutruc-Rosset Gilles, Paris, FR; Pantel Guy, La Queue En Brie, FR;
(74) Čechvalová Dagmar, Bratislava, SK;
(86) PCT/FR00/02146
(87) WO01/10895
(54) Deriváty streptogramínu, spôsob ich prípravy a kompozície, ktoré ich obsahujú
(57) Opisujú sa deriváty streptogramínu skupiny B všeobecného vzorca (I), ktoré sú vhodné na použitie ako antimikrobiálne činidlá, prípadne spolu s najmenej jedným derivátom streptogramínu skupiny A.

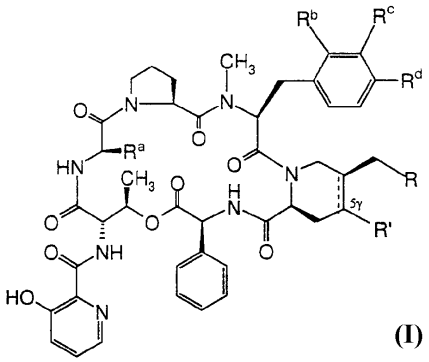

(I)

---

7 (51) C07K 14/535, A61K 47/48
(21) 1035-2001
(22) 19.01.2000
(31) 60/117 917
(32) 29.01.1999
(33) US
(71) Amgen, Inc., Thousand Oaks, CA, US;
(72) Bailon Pascal Sebastian, Florham Park, NJ, US;
(74) PATENTSERVIS BRATISLAVA, a. s., Bratislava, SK;

(86) PCT/US00/01264
(87) WO00/44785
(54) Fyziologicky aktívny konjugát, prostriedok a spôsob prípravy
(57) Sú opísané fyziologicky aktívne konjugáty PEG--GCSF všeobecného vzorca (I), kde G je faktor stimulujúci kolónie granulocytov bez svojej amínovej skupiny alebo skupín, ktoré vytvárajú amidovú väzbu s polyetylénglykolovou zložkou v konjugáte, R znamená alkylovú skupinu, n je celé číslo od 240 do 550, m je celé číslo od 1 do 5, spôsob ich prípravy a prostriedky, ktoré ich obsahujú.

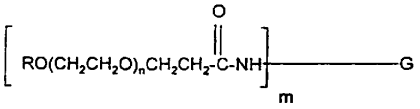

(I)

---

7 (51) C08F 8/00, C08G 77/38, G02B 1/04
(21) 1320-2001
(22) 16.03.2000
(31) 9900935-9
(32) 16.03.1999
(33) SE
(71) Pharmacia Groningen BV, Groningen, NL;
(72) Hood Kenneth A., Caer-Estyn, Wrexham, GB; Dillingham Keith Alfred, Groningen, NL;
(74) Žovicová Viera, Mgr., Bratislava, SK;
(86) PCT/EP00/02539
(87) WO00/55212
(54) Makromolekulárne zlúčeniny
(57) Opisujú sa makromolekulové fotosieťovadlá s polymérnymi hlavnými reťazcami substituovaných etylénových alebo substituovaných siloxánových skupín nesúcich fotoaktívne skupiny. Fotosieťovadlá sú schopné pri pôsobení svetla určitých vlnových dĺžok nad 305 nm tvoriť radikály, ktoré sa zachovajú na makromolekulárnych sieťovadlách a zreagujú za vzniku zosieťovanej štruktúry. Ďalej sa opisuje použitie fotosieťovadiel v rôznych systémoch a vo výrobe lekárskych zariadení oftalmických šošoviek.

---

7 (51) C08F 8/40, 230/02, G02B 1/04
(21) 1321-2001
(22) 16.03.2000
(31) 9900935-9
(32) 16.03.1999
(33) SE
(71) Pharmacia Groningen BV, Groningen, NL;
(72) Hodd Kenneth A., Caer-Estyn, Wrexham, GB; Dillingham Keith Alfred, Groningen, NL; De Groot Jaqueline, Leek, NL; Haitjema Henrik, Peize, NL;
(74) Žovicová Viera, Mgr., Bratislava, SK;
(86) PCT/EP00/02537
(87) WO00/55214
(54) Hydrofilné makromolekulové zlúčeniny
(57) Opisujú sa makromolekulové hydrofilné fotosieťovadlá s polymérnymi hlavnými reťazcami substituovaných etylénových skupín nesúcich fotoaktívne skupiny. Fotosieťovadlá sú schopné pri pôsobení svetla určitých vlnových dĺžok nad 305 nm tvoriť radikály, ktoré sa zachovajú na makromolekulárnych sieťovadlách a zreagujú za vzniku zosieťovanej štruktúry. Ďalej sa opisuje príprava fotosieťovadiel, ich použitie v rôznych vodných systémoch a vo výrobe lekárskych zariadení vrátane oftalmických šošoviek.

---

7 (51) C08G 18/12, 18/44, 18/66, C09D 175/06
(21) 164-2001
(22) 01.02.2001
(31) 100 04 723.8
(32) 03.02.2000
(33) DE
(71) BAYER AKTIENGESELLSCHAFT, Leverkusen, DE;
(72) Blum Harald, Dr., Leverkusen, DE; Meixner Jürgen, Dr., Krefeld, DE; Müller Heino, Leverkusen, DE; Petzoldt Joachim, Dr., Monheim, DE;
(74) Hörmannová Zuzana, Ing., Bratislava, SK;
(54) Vodná polyuretánová disperzia, spôsob jej výroby a použitie
(57) Vodné disperzie polyuretánov obsahujúce reakčné produkty: a) aspoň jedného difunkčného polyolu s molekulovou hmotnosťou od 500 do 6000, b) aspoň jedného difunkčného nízkomolekulového alkoholu, c) aspoň jedného di- a/alebo trifunčného izokyanátu a d) aspoň jednej zlúčeniny s kyselinovou skupinou a jednou alebo dvoma hydroxy- a/alebo primárnymi, prípadne sekundárnymi aminoskupinami v takom množstve, že zaručí číslo kyslosti najviac 25 mg KOH/g substancie, pričom celé množstvo neutralizačného roztoku sa pridá pred reakciou na predĺženie reťazca.

---

7 (51) C08G 69/28, 69/04
(21) 1816-2001
(22) 08.06.2000
(31) 99/07647
(32) 11.06.1999
(33) FR
(71) RHODIANYL, Boulogne-Billancourt Cedex, FR;
(72) Kayser Dominique, Ste Colombe, FR; Thierry Jean-François, Francheville, FR; Helft Matthieu, Lyon, FR;
(74) Čechvalová Dagmar, Bratislava, SK;
(86) PCT/FR00/01588
(87) WO00/77075
(54) Spôsob výroby polyamidov
(57) Opísaný je spôsob výroby polyamidu získaného pri reakcii aspoň jednej dvojsýtnej kyseliny aspoň s jedným polyamidom a zahŕňa nasledujúce kroky: príprava prvej zmesi dvojsýtnej kyseliny a diamínu s molárnym pomerom dvojsýtnej kyseliny k diamínu 0,8 až 0,995, výhodne 0,95 až 0,99, v prvom reaktore (5); prípravu druhej zmesi dvojsýtnej kyseliny a diamínu 1,005 až 1,2, výhodne 1,01 až 1,05, v druhom reaktore (4); zavedenie prvého prúdu z prvej zmesi a druhého prúdu z druhej zmesi v tekutej forme do miešaného polymeračného reaktora (7); odvedenie, výhodne kontinuálne, prúdu predpolyméru na báze polyamidu z uvedeného reaktora; zavedenie uvedeného prúdu polyamidu do konečného stupňa na účely tvorby požadovaného stupňa polymerácie. V uvedenom spôsobe výroby sa stechiometria polyamidu v reaktore (7) alebo pomery kyslej funkcie k amínovej funkcii v rôznych reaktoroch merajú pomocou spektrometrickej analýzy blíz-

kej infračervenej oblasti a dochádza k regulácii privádzaných prúdov v rôznych reaktoroch na základe výsledkov z uvedených analýz.

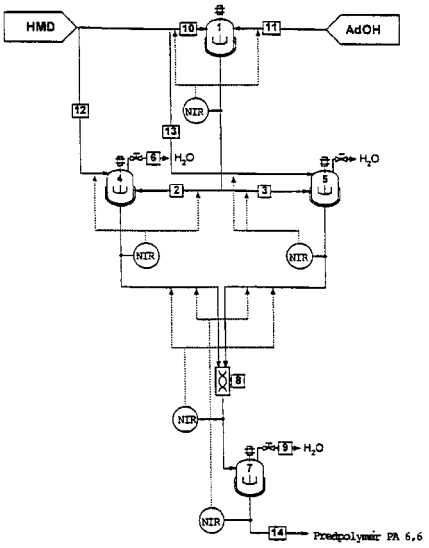

7 (51) C08J 5/04, C08L 23/10, B29C 55/14
(21) 66-2002
(22) 12.07.2000
(31) 199 32 417.4
(32) 15.07.1999
(33) DE
(71) TRESPAPHAN GMBH, Neunkirchen, DE;
(72) Hütt Detlef, Heusweiler, DE; Dries Thomas, Schwabenheim, DE; Lauer Albert, Neunkirchen, DE;
(74) Hörmannová Zuzana, Ing., Bratislava, SK;
(86) PCT/EP00/06614
(87) WO01/38425
(54) Plastická fólia podobajúca sa papieru, spôsob výroby tejto fólie a jej použitie
(57) Je opísaná biaxiálne orientovaná viacvrstvová polyolefínová fólia, ktorá má podobné vlastnosti ako papier a ktorá obsahuje termoplastický polymér a prírodné, polymérne alebo minerálne vlákna. Spôsob prípravy fólie extrudovaním termoplastického polyméru a vlákien na chladený valec a naťahovanie v priečnom aj pozdĺžnom smere. Táto fólia má nízku počiatočnú pevnosť v natrhnutí a používa sa ako baliaca, označovacia, laminačná alebo metalizovateľná fólia.

7 (51) C08J 9/28 // A61F 13/15
(21) 136-2002
(22) 23.08.2000
(31) 9903071-0
(32) 30.08.1999
(33) SE
(71) SCA HYGIENE PRODUCTS AB, Göteborg, SE;
(72) Malmgren Kent, Sundsvall, SE; Widberg Bengt, Sundsvall, SE;
(74) PATENTSERVIS BRATISLAVA, a. s., Bratislava, SK;
(86) PCT/SE00/01612
(87) WO01/16220
(54) Spôsob výroby absorpčného penového materiálu
(57) V opísanom spôsobe výroby kvapalinového absorpčného polymérneho penového materiálu s otvorenými pórmi s vlastnosťami, ktoré ho robia vhodným na použitie v absorpčných štruktúrach v absorpčných výrobkoch, ako sú plienky, plienkové nohavičky, hygienické vložky, inkontinenčné vložky, obväzy, ochrana lôžok atď., sa rozpustí polymér v rozpúšťadle, pridá sa povrchovo aktívna látka a vytvorí sa pena, potom sa polymér zosieťuje v napenenej zmesi prostredníctvom sieťovacieho činidla. Teplota takto vytvorenej peny sa zníži pod teplotu tuhnutia rozpúšťadla, pričom počas zmrazovania pokračuje sieťovacia reakcia, a potom sa odstráni hlavná časť rozpúšťadla z vytvoreného penového materiálu.

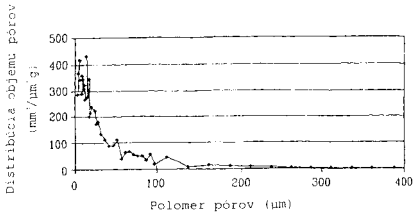

7 (51) C08L 59/02, 59/00, C08K 3/22
(21) 342-2002
(22) 01.09.2000
(31) 199 43 178.7
(32) 09.09.1999
(33) DE
(71) TICONA GmbH, Kelsterbach, DE;
(72) Woerner Carsten, Breuberg, DE; Ziegler Ursula, Mainz, DE; Witan Kurt, Hofheim, DE; Kurz Klaus, Kelsterbach, DE;
(74) Hörmannová Zuzana, Ing., Bratislava, SK;
(86) PCT/EP00/08539
(87) WO01/18114
(54) Polyoxymetylén so zlepšenou odolnosťou proti kyselinám a jeho použitie
(57) Polyoxymetylén so zlepšenou stabilitou proti kyselinám obsahujúci a) 84 až 99,79 % hmotn. najmenej jedného polyoxymetylénhomo- alebo kopolymerizátu, b) 0,1 až 5 % hmotn. najmenej jedného polyalkylénglykolu, c) 0,1 až 10 % hmotn. oxidu zinočnatého a d) 0,01 až 1 % hmotn. jedného alebo viacerých dusíkatých kostabilizátorov, pričom suma hmotnostných percent komponentov predstavuje 100 %. Tento polyoxymetylén je vhodný najmä na výrobu tvarovaných výliskov na použitie v kontakte s agresívnymi kyselinami v čistiacich prostriedkoch a na aplikáciu v oblasti zdravotníckej, sanitárnej a bielej techniky.

7 (51) C10G 3/00
(21) 1153-2000
(22) 31.07.2000
(71) JCP Izolácie, a. s., Štúrovo, SK;
(72) Rásztokay Gustáv, Ing., Štúrovo, SK;
(74) Hojčuš Peter, Ing., Bratislava, SK;

(54) Spôsob výroby oxidovaných asfaltov, zmes na ich výrobu a výrobok

(57) Spôsob výroby oxidovaných asfaltov spočíva v tom, že sa spracováva zmes s obsahom 70 až 85 % ropných destilačných zvyškov s parametrami: penetrácia pri 25 °C je 130 až 300, teplota mäknutia KG je min. 30 °C, teplota vzplanutia je min. 220 °C a 15 až 30 % opotrebovaných a/alebo odpadových motorových, a/alebo prevodových, a/alebo hydraulických olejov, ktoré sú prípadne filtrované. Obe zložky zmesi sú pred použitím oddelené alebo zmiešané.

---

7 (51) C10G 51/00
(21) 1448-2001
(22) 10.10.2001
(31) 09/685 810
(32) 10.10.2000
(33) US
(71) INTEVEP S. A., Caracas, VE;
(72) Galiasso Roberto, San Antonio, Los Salias, Edo. Miranda, VE; Rodriquez Edilberto, Los Nuevos Teques, Edo. Miranda, VE;
(74) ROTT, RŮŽIČKA & GUTTMANN, v. o. s., Bratislava, SK;
(54) Proces sekvenčnej hydrorafinácie-hydrokrakovania plynového oleja a vákuového plynového oleja

(57) Integrovaný proces na spracovanie suroviny, obsahujúcej vákuový plynový olej, petrolej, benzín a plynový olej, zahrnuje stupne dodávania reakčnej zmesi obsahujúcej zvyšok, vákuový plynový olej, petrolej, benzín, plynový olej, sírovodík, amoniak a zlúčeniny C_1-C_4 v plynnej fáze, dodávania stripovacieho plynu, dodávania premývacej suroviny a privádzania reakčnej zmesi, stripovacieho plynu a premývacej suroviny do stripovacej a premývacej zóny tak, že sa získa plynná fáza obsahujúca sírovodík, amoniak, zlúčeniny C_1-C_4 v plynnej fáze, benzín, petrolej, plynový olej a vákuový plynový olej, a kvapalná fáza, pričom reakčná zmes sa dodáva pri tlaku reakčnej zmesi medzi 4826 kPa(g) až 24132 kPa(g) pričom je stripovacia a premývacia zóna prevádzkovaná pri tlaku líšiacom sa maximálne o 52 kPa(g) od tlaku reakčnej zmesi.

---

7 (51) C10L 1/22, 1/18, 1/24, 10/00, 10/04
(21) 1085-2001
(22) 05.02.2000
(31) 199 05 211.5
(32) 09.02.1999
(33) DE
(71) BASF AKTIENGESELLSCHAFT, Ludwigshafen, DE;
(72) Schwahn Harald, Wiesloch, DE; Posselt Dietmar, Heidelberg, DE;
(74) Žovicová Viera, Mgr., Bratislava, SK;
(86) PCT/EP00/00911
(87) WO00/47698
(54) Palivová kompozícia

(57) Palivová kompozícia obsahuje ako hlavnú zložku benzín s obsahom aromátov najviac 42 % obj. a obsahom síry najviac 150 ppm hmotn. a ako vedľajšiu zložku aspoň jednu benzínovú prísadu s detergentným účinkom alebo pôsobením proti opotrebovaniu ventilových sediel, ktorá obsahuje aspoň jednu hydrofóbnu uhľovodíkovú skupinu s číselne strednou molekulovou hmotnosťou od 85 do 20 000 a aspoň jednu polárnu skupinu.

---

7 (51) C10M 133/04, 133/54, 133/06, 133/38, 133/58, C10L 1/22, C07C 209/16, 209/18 // C10N 30:04, 40:26
(21) 1361-2001
(22) 28.03.2000
(31) 199 16 512.2
(32) 13.04.1999
(33) DE
(71) BASF AKTIENGESELLSCHAFT, Ludwigshafen, DE;
(72) Oppenländer Knut, Ludwigshafen, DE; Günther Wolfgang, Mettenheim, DE; Posselt Dietmar, Heidelberg, DE; Massonne Klemens, Westheim, DE; Rath Hans Peter, Grünstadt, DE;
(74) Žovicová Viera, Mgr., Bratislava, SK;
(86) PCT/EP00/02714
(87) WO00/61708
(54) Polyalkénalkoholpolyéteramíny a ich použitie v motorových palivách a mastivách

(57) Polyéteralkénalkoholpolyéteramín všeobecného vzorca (I), kde R^1 znamená polybutylový alebo polyizobutylový zvyšok odvodený od izobuténu a s až do 20 % hmotn. n-buténu, s priemernou molekulovou hmotnosťou od 300 do 2500, R^2 a R^3 môžu byť rovnaké alebo rozdielne a predstavujú vodík, alifatické alebo aromatické uhľovodíkové zvyšky, primárne alebo sekundárne, aromatické alebo alifatické aminoalkylénové zvyšky alebo polyaminoalkylénové zvyšky, polyoxyalkylénové zvyšky, heteroarylové alebo heterocyklylové zvyšky alebo spolu s atómom dusíka, ku ktorému sú viazané, tvoria kruh, v ktorom môžu byť prítomné ďalšie heteroatómy, pričom maximálny počet atómov uhlíka v R^2 a R^3 spolu predstavuje 400, A znamená 1,2--propylén a/alebo 1,2-butylén, m predstavuje 10 až 45 a n znamená 0 alebo 1.

$$R^1\text{-}(CH_2)_n\text{-}(O\text{-}A)_m\text{-}NR^2R^3 \qquad (I)$$

---

7 (51) C12N 15/11, C07H 21/00, A61K 31/7125
(21) 116-2002
(22) 21.07.2000
(31) 199 35 303.4
(32) 28.07.1999
(33) DE
(71) AVENTIS PHARMA DEUTSCHLAND GMBH, Frankfurt, DE;
(72) Uhlmann Eugen, Glashütten, DE; Greiner Beate, Bad Soden, DE; Unger Eberhard, Jena-Cospeda, DE; Gothe Gislinde, Jena-Cospeda, DE; Schwerdel Marc, Jena, DE;
(74) Čechvalová Dagmar, Bratislava, SK;
(86) PCT/EP00/07345
(87) WO01/07602
(54) Oligonukleotid inhibujúci expresiu humánneho eg5 a farmaceutický prostriedok, ktorý obsahuje tento oligonukleotid

(57) Je opísaný oligonukleotid alebo jeho derivát, ktorý zodpovedá určitej časti sekvencie nukleovej

kyseliny kódujúcej humánny eg5 alebo jeho mutovanú formu. Tiež je opísaný spôsob prípravy takých oligonukleotidov a ich použitie.

---

7 (51) C12N 15/54, 9/10, 15/81, 15/82, 1/16, 5/10, A01K 67/027, C12P 7/64
(21) 1387-2001
(22) 28.03.2000
(31) 99106656.4, 99111321.8, 60/180 687
(32) 01.04.1999, 10.06.1999, 07.02.2000
(33) EP, EP, US
(71) BASF Plant Science GmbH, Ludwigshafen, DE;
(72) Dahlqvist Anders, Furulund, SE; Stahl Ulf, Uppsala, SE; Lenman Marit, Lund, SE; Banas Antoni, Siedlce, PL; Ronne Hans, Uppsala, SE; Stymne Sten, Svalöv, SE;
(74) Žovicová Viera, Mgr., Bratislava, SK;
(86) PCT/EP00/02701
(87) WO00/60095
(54) Trieda enzýmov v biosyntetickej dráhe na produkciu triacylglycerolu a rekombinantné molekuly DNA kódujúce tieto enzýmy
(57) Je opísaná izolácia, identifikácia a charakterizácia nukleotidových sekvencií kódujúcich enzým katalyzujúci transfer mastných kyselín z fosfolipidov na diacylglycerol v biosyntetickej dráhe na produkciu triacylglycerolu, uvedené enzýmy a spôsob výroby triacylglycerolov.

---

7 (51) C12N 15/54, 15/10, 9/12, 1/21, C12P 13/04, 13/08
(21) 36-2001
(22) 09.01.2001
(31) 100 01 101.2
(32) 13.01.2000
(33) DE
(71) Degussa-Hüls Aktiengesellschaft, Frankfurt am Main, DE;
(72) Farwick Mike, Dr., Bielefeld, DE; Möckel Bettina, Dr., Düsseldorf, DE; Pfefferle Walter, Dr., Halle, DE;
(74) Bušová Eva, JUDr., Bratislava, SK;
(54) Nukleotidové sekvencie kódujúce gén ptsH
(57) Je opísaný izolovaný polynukleotid, ktorý kóduje gén ptsH, vybraný zo skupiny zahŕňajúcej: a) polynukleotid, ktorý je aspoň na 70 % identický s polynukleotidom, ktorý kóduje polypeptid, ktorý obsahuje aminokyselinovú sekvenciu SEQ ID No.2, b) polynukleotid, ktorý kóduje polypeptid, ktorý obsahuje aminokyselinovú sekvenciu, ktorá je aspoň na 70 % identická s aminokyselinovou sekvenciou SEQ ID No.2, c) polynukleotid, ktorý je komplementárny k polynukleotidom a) alebo b), a d) polynukleotid obsahujúci aspoň 15 za sebou nasledujúcich nukleotidov polynukleotidovej sekvencie a), b) alebo c), a spôsob fermentačnej výroby L-aminokyselín za zosilnenia génu ptsH kódujúceho zložku H fosfotransferázového systému, ako aj použitie uvedených polynukleotidov ako primérov alebo hybridizačných sond.

---

7 (51) C12N 15/55, 9/16, C07K 16/40, A61K 38/46
(21) 1224-2001
(22) 02.03.2000
(31) 199 09 388.1
(32) 04.03.1999
(33) DE
(71) MERCK PATENT GmbH, Darmstadt, DE;
(72) Klumpp Susanne, Marburg, DE; Kellner Roland, Heppenheim, DE;
(74) Bušová Eva, JUDr., Bratislava, SK;
(86) PCT/EP00/01774
(87) WO00/52175
(54) Histidínproteínfosfatáza
(57) Je opísaný enzým, histidínproteínfosfatáza, ktorý je odvodený z cicavčích zdrojov, a jeho homologické varianty. Sekvencia DNA kodujúca tieto proteíny, spôsob ich prípravy a protilátky pôsobiace proti nim. Použitie na diagnostiku patologických stavov regulácie a rastu buniek, farmaceutické drogy podávané pri patologických poruchách súvisiacich s špatnou funkciou uvedeného enzýmu.

---

7 (51) C12P 7/06, C12F 3/00
(21) 1926-2001
(22) 26.06.2000
(31) PV 2389-99
(32) 01.07.1999
(33) CZ
(71) Šašek Karel, Ing., Praha, CZ;
(72) Šašek Karel, Ing., Praha, CZ;
(74) Litváková Edita, Ing., Bratislava, SK;
(86) PCT/CZ00/00047
(87) WO01/02535
(54) Spôsob výroby liehu bez vzniku výpalkov
(57) Spôsob, pri ktorom sa spracovávajú poľnohospodárske plodiny, obilie, repa alebo zemiaky. Rozomleté obilie sa zmieša najprv s vodou a po prídavku stekucovacieho a scukorňovacieho enzýmu sa vzniknutý zápar podrobí kvaseniu, cukrová repa sa po nastrúhaní podrobí kvaseniu a zemiaky sa po rozdrvení a scukornatení škrobu, ako v prípade obilia, podrobia kvaseniu. Skvasený zápar sa filtruje za podmienok pretlaku na strane suspenzie, filtrát je vedený na destiláciu a filtračný koláč je predsušený v sušiarni pri teplote vyššej, ako je teplota varu vody za použitého tlaku, odkiaľ sú predsušením vypudené zvyšky liehu s vodou vedené na následné ochladenie, skvapalnenie a ďalej na destiláciu, pričom liehu zbavený filtračný koláč je potom dosušený v koncovej sušiarni. V alternatívnom riešení sa k skvasenému záparu pridá drvená obilná slama v množstve max. 15 % hmot.

---

7 (51) C12P 13/04, 1/04, C12N 1/20
(21) 1562-2001
(22) 30.03.2000
(31) 199 19 848.9
(32) 30.04.1999
(33) DE
(71) AVENTIS CROPSCIENCE GMBH, Frankfurt, DE;
(72) Bartsch Klaus, Königstein, DE;
(74) Hörmannová Zuzana, Ing., Bratislava, SK;
(86) PCT/EP00/02809
(87) WO00/66760

(54) Spôsob výroby L-fosfinotricínu enzymatickou transamináciou s aspartátom

(57) Je opísaný spôsob enzymatickej chirálnej syntézy kyseliny L-2 amino-4-(hydroxymetylfosfinyl)maslovej (L-fosfinotricín, L-PPT) z korešpondujúcej kyseliny (PPO) enzymatickou transamináciou za prítomnosti aspartátu ako aminodonoru a za prítomnosti PPO-špecifickej aspartát-transaminázy (Asp-TA). Pri zabezpečení vhodných podmienok reakcie sa môže dosiahnuť kvantitatívna reakcia pri použití približne ekvimolárneho množstva aminodonoru a akceptora za úplného spotrebovania donorovej aminokyseliny aspartátu. Použitie termostabilných transamináz umožňuje vysokú reakčnú rýchlosť a zodpovedajúce vysoké výťažky za jednotku času na jednotku priestoru.

---

7 (51) C12P 13/08, 13/06, C12N 15/77
(21) 1619-2001
(22) 05.07.2000
(31) 09/528 196
(32) 17.03.2000
(33) US
(71) Degussa AG, Düsseldorf, DE; National University of Ireland, Galway, IE;
(72) Dunican L. Kieran (zomrel), IE; McCormack Ashling, Athlone, County Westmeath, IE; Stapelton Cliona, Roscrea, County Tipparary, IE; Burke Kevin, Newcastle, Galway, IE; Möckel Bettina, Düsseldorf, DE; Thierbach Georg, Bielefeld, DE;
(74) Bušová Eva, JUDr., Bratislava, SK;
(86) PCT/EP00/06305
(87) WO01/68894
(54) Spôsob fermentačnej prípravy L-aminokyselín pomocou zosilnenia génu tkt

(57) Opísaný spôsob prípravy L-aminokyselín fermentáciou koryneformných baktérií zahŕňa nasledovné stupne: a) fermentácia baktérií produkujúcich žiadanú L-aminokyselinu, v ktorých sa zosilňuje aspoň gén tkt, b) koncentrovanie L--aminokyseliny v médiu alebo v bunkách baktérií a c) izoláciu produkovanej L-aminokyseliny, a vektory nesúce gén tkt.

---

7 (51) C12P 17/16, 17/02, C12N 1/20
(21) 1089-2001
(22) 03.02.2000
(31) 60/118 457, 60/137 334
(32) 03.02.1999, 03.06.1999
(33) US, US
(71) BIOGAL Gyógyszergyár RT., Debrecen, HU;
(72) Szell Valeria, Budapest, HU; Lang Ildiko, Budapest, HU; Barta Istvan, Budapest, HU; Tegdes Aniko, Budapest, HU; Albrecht Karoly, Budapest, HU; Mozes nee Suto Julianna, Budapest, HU; Szabo Istvan M., Budapest, HU; Petroczki Magdolna, Budapest, HU; Erdei Janos, Debrecen, HU; Gulyas Eva, Debrecen, HU; Balogh Gabor, Debrecen, HU;
(74) Bušová Eva, JUDr., Bratislava, SK;
(86) PCT/US00/02880
(87) WO00/46389
(54) Spôsob prípravy antibiotickej kyseliny pseudomonovej A mikrobiologickou cestou

(57) Opísaný spôsob prípravy kyseliny pseudomonovej A zahŕňa submerznú kultiváciu kmeňa baktérií radu *Pseudomonas* schopného biosyntézy v podstate čistej kyseliny pseudomonovej A za aeróbnych podmienok fermentáciou; a izoláciou požadovanej zlúčeniny. Postup zahŕňa najmä kultiváciu kmeňa baktérií *Pseudomonas sp.* Č. 19/26 uloženého v NCAIM (P)B pod prírastkovým číslom 001235 alebo jeho mutanta, alebo variantu produkujúceho kyselinu pseudomonovú A pri kultivácii v médiu obsahujúcom zdroje organického dusíka a uhlíka a prípadne minerálne soli pri teplote od približne 20 °C do 30 °C.

---

7 (51) C12Q 3/00, G01N 33/00, 33/02, 33/15
(21) 111-2002
(22) 28.07.2000
(31) 60/146 019, 09/540 462
(32) 28.07.1999, 31.03.2000
(33) US, US
(71) TRANSFORM PHARMACEUTICALS, INC., Waltham, MA, US;
(72) Putnam David, Cambridge, MA, US; Chen Hongming, Arlington, MA, US; Galakatos Nicholas, Sudbury, MA, US; Langer Robert S., Newton, MA, US;
(74) Majlingová Marta, Ing., Bratislava, SK;
(86) PCT/US00/20717
(87) WO01/09391
(54) Súbor vzoriek, spôsob merania alebo zisťovania interakcie medzi zložkami a systém na meranie alebo zisťovanie interakcie medzi zložkami

(57) Spôsob prípravy súboru vzoriek obsahujúceho vysoký počet vzoriek, pričom každá vzorka pozostáva z kombinácie zložiek v rôznych koncentráciách a s rôznou identitou, ďalej sa týka vysoko výkonných spôsobov skúšania každej vzorky na jednu alebo viac vlastností. Uvedené spôsoby umožňujú zistenie alebo meranie interakcií, alebo zistenie neprítomnosti interakcií medzi neaktívnymi zložkami a aktívnymi zložkami, medzi viacerými neaktívnymi zložkami navzájom alebo medzi viacerými aktívnymi zložkami. Vynález je vhodný najmä na súčasné spracovanie vysokého počtu vzoriek farmaceutických pomocných látok, následne na rýchle skúšanie každej vzorky na zistenie alebo meranie interakcie. Po zistení alebo zmeraní interakcie možno výsledok využiť na vývoj optimalizovaných formulácií na farmaceutické účely.

---

7 (51) C21B 7/20
(21) 1903-2001
(22) 23.06.2000
(31) 199 29 180.2
(32) 25.06.1999
(33) DE
(71) Zimmermann & Jansen GmbH, Düren, DE;
(72) Irnich Franz-Josef, Hürtgenwald, DE;
(74) ROTT, RŮŽIČKA & GUTTMANN, v. o. s., Bratislava, SK;
(86) PCT/EP00/05798
(87) WO01/00884

(54) Zavážacie zariadeniedo šachtovej pece

(57) Je opísané zavážacie zariadenie (100) do šachtovej pece (101), predovšetkým vysokej pece, ktoré pozostáva z najmenej jedného zásobníka (103, 105) a otočne usporiadaného zavážacieho žľabu (111), ktorý pozostáva z prvého, okolo v podstate zvislej osi (A1) otočne usporiadaného základného telesa (107) v tvare valca, vybaveného prvým pohonom (119), pričom k výstupu (107a) základného telesa (107) je pevne pripojený spolu s týmto základným telesom (107) otočný zavážací žľab (111). Tento zavážací žľab (111) pozostáva z hornej časti (113), spojenej s výstupom (107a) základného telesa (107), prebiehajúcej šikmo proti osi (A1) základného telesa (107), a zo spodnej časti (115), ktorá je otočne spojená s hornou časťou (113) a je vybavená druhým pohonom (127) na otáčanie okolo osi (A2) otáčania, ktorá prebieha s odstupom od osi (A1) základného telesa (107) a je usporiadaná v podstate zvislo.

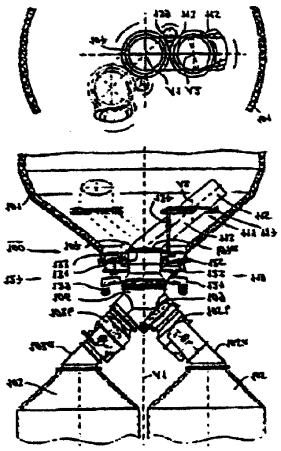

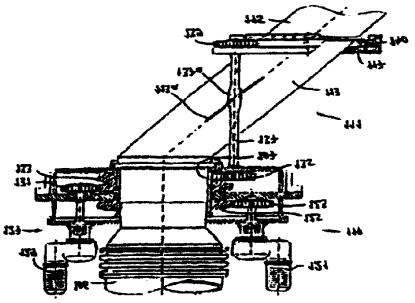

7 (51) C21D 8/02
(21) 285-2001
(22) 06.09.1999
(31) 198 40 788.2
(32) 08.09.1998
(33) DE
(71) Thyssen Krupp Stahl AG, Düsseldorf, DE;
(72) Engl Bernhard, Dortmund, DE; Horn Klaus Dieter, Dortmund, DE; Schmidt Klaus Dieter, Dortmund, DE;
(74) Bušová Eva, JUDr., Bratislava, SK;
(86) PCT/EP99/06533
(87) WO00/14288

(54) Spôsob výroby za studena valcovaných pásov alebo tabúľ

(57) Je opísaný spôsob výroby za studena valcovaných pásov alebo tabúľ, pri ktorom je nízkolegovaná oceľ s príslušným maximom 0,2 % C, Al, Ti, V, Nb a s príslušným maximom 1 % Si a Mn, a s množstvom bóru (> 0,78 x N), požadovaným na viazanie dusíka, pričom zvyšok tvorí železo a neodstrániteľné prímesi, roztavená a odlievaná do dosák, tenkých dosák alebo pásov, pričom dosky, tenké dosky alebo pásy sú valcované za tepla pri počiatočnej teplote presahujúcej 1100 °C, a pri konečnej teplote, ležiacej pod Ar_3, a získaný horúci pás je potom navíjaný pri teplote menšej ako 650 °C, a valcovaný za studena pri pomeroch valcovania za studena najviac 50 %, potom je získaný studený pás žíhaný v priebehu času, dostatočného na úplnú rekryštalizáciu, pri teplote v rozmedzí od 520 do 780 °C, ktorá je nezávislá od úrovne valcovania za studena, a pokiaľ možno je čo najnižšia v závislosti od zloženia ocele.

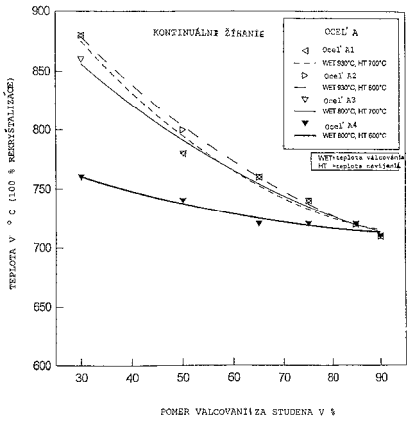

7 (51) C22B 15/00, 3/18, 1/06, 1/00
(21) 1295-2001
(22) 14.12.2000
(31) 199 60 132.1
(32) 14.12.1999
(33) DE
(71) Beckmann Alexander, Wesel, DE;
(72) Beckmann Alexander, Wesel, DE;
(74) Bušová Eva, JUDr., Bratislava, SK;
(86) PCT/DE00/04447
(87) WO01/44524

(54) Sulfidizácia sulfidových rúd na hydrometalurgickú extrakciu medi a ďalších kovov

(57) Je opísaný spôsob extrakcie kovov z rúd na báze sulfidu medi a/alebo zmieseného sulfidu medi a železa, ktorý na rozpúšťanie kovov používa lúhovanie mikrobiologického a chemického typu a ktorý zahŕňa nasledujúce kroky: 1. konverzný krok, ktorý predchádza lúhovaniu a v ktorom sa rudy prevedú na covellit, pyrity a súvisiace sulfidy pridaním síry; a 2. extrakciu medi a ďalších kovov, drahých kovov a vzácnych zemín obsiahnutých v reakčnom produkte.

7 (51) C23C 28/00
(21) 1221-2001
(22) 27.08.2001
(31) 100 42 099.0-45
(32) 26.08.2000
(33) DE
(71) PlasmOTec GmbH & Co.KG., Rheinbreitbach, DE;
(72) Musche Stefan M., Neukirchen-Vluyn, DE; Hufschmied Ralph Rudolf, Augsburg, DE;
(74) Bušová Eva, JUDr., Bratislava, SK;
(54) Rezný nástroj z tvrdokovu povlečený diamantom a spôsob jeho výroby
(57) Je opísaný rezný nástroj z tvrdokovu povlečeného diamantom, pozostávajúci z diamantovej vrstvy nanesenej na substrát, ktorá tvorí uzavretý základný profil, a uhlíkovej vrstvy na nej vylúčenej. Diamantová vrstva je polykryštalická, pričom diamantové kryštály sú štatisticky orientované. Uhlíková väzba má amorfnú štruktúru s podielom kovalentných sp3-väzieb atómov uhlíka menej ako 70 %. Pri spôsobe výroby sa základné teleso z tvrdokovu povlieka postupom CVD kryštalickou diamantovu vrstvou pri teplotách cez 800 °C, potom sa uskutoční postupom PVD spätné naprašovanie kryštálov diamantu prečnievajúcich cez základný profil, pričom dochádza ku zmene povlaku diamantu s väzbami sp3 na dvojité väzby sp2, a potom sa uskutoční povliekanie uhlíkom postupom PVD pri teplote menej ako 500 °C, pričom vrstva uhlíka sa vytvára za prídavku reaktívneho plynu ako amorfná štruktúra.

Trieda D

7 (51) D01H 4/12, F16C 33/12
(21) 1505-2001
(22) 18.10.2001
(31) PV 2000-4306
(32) 20.11.2000
(33) CZ
(71) RIETER CZ a. s., Ústí nad Orlicí, CZ;
(72) Kříž František, Ing., CSc., Brno, CZ; Manhalter Pavel, Ing., CSc., Brno, CZ; Pavlík Jiří, Velká Bíteš, CZ; Mládek Miloš, Ing., Ústí nad Orlicí, CZ;
(74) Dudová Tatiana, Trenčín, SK;
(54) Hriadeľ do spriadacieho rotora rotorového dopriadacieho stroja, uloženie spriadacieho rotora v spriadacej jednotke a vysokootáčkové valivé ložisko na uloženie spriadacieho rotora
(57) Hriadeľ (10) do spriadacieho rotora (1) rotorového dopriadacieho stroja, upravený na jednom konci na spojenie so spriadacím rotorom (1). Hriadeľ (10) je vytvorený z technickej keramiky, ktorej hustota je menšia ako hustota ocele a ktorej modul pružnosti je väčší, ako je modul pružnosti ocele. Uloženie spriadacieho rotora (1) rotorového dopriadacieho stroja v spriadacej jednotke, pri ktorom je spriadací rotor (1) uložený na hriadeli (10). Hriadeľ (10) je vytvorený z technickej keramiky, ktorej hustota je menšia, ako je hustota ocele a ktorej modul pružnosti je väčší, ako je modul pružnosti ocele. Vysokootáčkové valivé ložisko na uloženie spriadacieho rotora (1) rotorového dopriadacieho stroja obsahujúceho puzdro (12) a hriadeľ (10), ktorý je v puzdre (12) uložený pomocou aspoň dvoch radov valivých elementov (14), situovaných v obežných dráhach vytvorených v hriadeli (10) a v puzdre (12). Hriadeľ (10) je vytvorený z technickej keramiky, ktorej hustota je menšia, ako je hustota ocele a ktorej modul pružnosti je väčší, ako je modul pružnosti ocele.

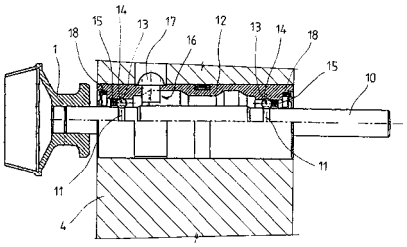

7 (51) D02G 1/16, D02J 1/08
(21) 1969-2000
(22) 23.06.1999
(31) 09/106 670
(32) 29.06.1998
(33) US
(71) Owens-Corning Sweden AB, Falkenberg, SE;
(72) Nilsson Bengt G., Falkenberg, SE; Svensson Lennart O., Falkenberg, SE;
(74) Bušová Eva, JUDr., Bratislava, SK;
(86) PCT/EP99/04344
(87) WO00/00685
(54) Zariadenie a spôsob objemovania prameňového materiálu
(57) Objemovacie zariadenie je určené na objemovanie prameňového materiálu na výrobok vlneného typu. Objemovacie zariadenie obsahuje vonkajší dýzový úsek a vnútorný dýzový úsek. Vonkajší dýzový úsek má vstupnú časť, medziľahlú časť a výstupnú časť. Aspoň časť vnútorného dýzového úseku je prispôsobená na uloženie vo vonkajšom dýzovom úseku. Vnútorný dýzový úsek obsahuje hlavnú telesnú časť a ihlovú časť, vystupujúcu z hlavnej telesnej časti, hlavná telesná časť a ihlová časť sú vybavené prvým vnútorným kanálom, ktorým prechádza prameňový materiál, ktorý má byť objemovaný. Ihlová časť a hlavná telesná časť vymedzujú s vnútornými plochami vstupnej časti a medziľahlej časti vonkajšieho dýzového úseku vnútornú komoru. Hlavná telesná časť je vybavená aspoň dvoma vývrtmi, prechádzajúcimi hlavnou telesnou časťou a určenými na prechod plynu, dodávaného zdrojom prúdu plynu. Tieto aspoň dva vývrty sú prepojené s vnútornou komorou a vymedzujú dráhu prúdenia plynu do vnútornej komory. Stlačený plyn prechádza do vnútornej komory a spôsobuje pohyb prameňového materiálu prvým kanálom a tiež objemovanie prameňového materiálu.

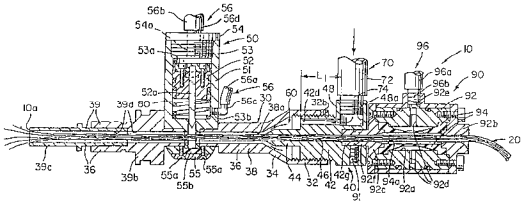

7 (51) D04H 1/64, C03B 37/04, C04B 28/24, D21H 13/40
(21) 1805-2001
(22) 20.06.2000
(31) 991439, 19992124
(32) 24.06.1999, 01.10.1999
(33) FI, FI
(71) Paroc Group Oy Ab, Vantaa, FI;
(72) Perander Michael, Pargas, FI; Talling Bob, Abo, FI; Le Bell Jean, S:T Karins, FI;
(74) PATENTSERVIS BRATISLAVA, a. s., Bratislava, SK;
(86) PCT/FI00/00548
(87) WO01/00916
(54) Spôsob výroby spojovacieho materiálu a jeho použitie
(57) Opísaný je spôsob výroby spojovacieho materiálu obzvlášť na produkty z minerálnej vlny, ktorý pozostáva z krokov, ktorými sú rozpustenie špeciálneho nerastného materiálu so sklovitou amorfnou štruktúrou vo vodnom roztoku, vytváranie jadier a stabilizácia takto získaného roztoku s cieľom vytvoriť sól s požadovanými veľkosťami častíc a možný krok, ktorým je prispôsobovanie obsahu suchej hmoty v sóle. Opísaný je tiež spôsob výroby produktov z minerálnej vlny s použitím daného spojovacieho materiálu na spojovanie vlákien.

---

7 (51) D21C 3/28, 5/02, B01D 19/04
(21) 1758-2001
(22) 26.05.2000
(31) 99110488.6
(32) 31.05.1999
(33) EP
(71) OLEON, Ervelde, BE;
(72) Inghelbrecht Kristien, Herne, BE;
(74) PATENTSERVIS BRATISLAVA, a. s., Bratislava, SK;
(86) PCT/EP00/04921
(87) WO00/73574
(54) Spôsob kontroly tvorby peny
(57) Pri spôsobe kontroly tvorby peny sa privádza do kontaktu substancia s činidlom kontrolujúcim tvorbu peny, ktorá obsahuje jednu alebo viacero esterových zlúčenín, pričom činidlo kontrolujúce tvorbu peny je schopné najprv potlačiť vznik peny a následne umožniť, aby sa pena mohla vytvoriť.

---

7 (51) D21H 17/28, 17/29, C08L 3/08
(21) 1728-2001
(22) 31.05.2000
(31) 99/07086
(32) 04.06.1999
(33) FR
(71) ROQUETTE FRERES, Lestrem, FR;
(72) Lokietek Bruno, Mazingarbe, FR; Lefer Pierre, Merville, FR; Dondeyne Marcel, Hinges, FR; Merle du Bourg Régis, La Madeleine, FR; Ladret Marika, Lompret, FR;
(74) Juran Svetozár, JUDr., Bratislava, SK;
(86) PCT/FR00/01504
(87) WO00/75425
(54) Kompozícia na výrobu plochých útvarov, najmä z papiera alebo lepenky, a spôsob jej výroby
(57) Kompozícia na výrobu plochých útvarov, najmä z papiera alebo lepenky, je na báze katiónového škrobového materiálu a sulfónovaného škrobového materiálu, ako sulfokarboxylát. Kompozícia môže byť vo forme práškovitej tuhej zmesi alebo vo forme vodnej suspenzie, v ktorej sa obidva škrobové materiály môžu nachádzať vo forme napúčaných alebo nenapúčaných granúl. Táto kompozícia môže existovať tiež vo forme šlichty, ktorá môže alebo nemusí obsahovať granulovité štruktúry, ktoré sú alebo nie sú napúčané, a/alebo komplexy, ktoré sa spájajú s obidvoma škrobovými materiálmi. Tieto komplexy koagulujú a usadzujú sa spravidla počas stabilizácie, ktorá môže výhodne obsahovať kontinuálne a diskontinuálne sušiace štádium. Použitie kompozícií podľa vynálezu a koagulovaných/usadených komplexov, ktoré môžu tieto kompozície obsahovať, umožňuje výrobu plochých útvarov, najmä z papiera, lepenky, alebo výrobu filmov, pričom fyzikálne vlastnosti dokonale spĺňajú požiadavky bežného použitia. Na vnútornú úpravu papiera sa môžu zaviesť najmä tieto kompozície do vláknovej masy naraz alebo na viackrát v pomere 2 až 12 hmotnostných % (sušina/sušina).

Trieda E

7 (51) E06B 5/16, B29C 47/06, C09K 21/14
(21) 231-2001
(22) 16.02.2001
(31) A 376/2000
(32) 07.03.2000
(33) AT
(71) Intumex Brandschutzprodukte AG, Linz, AT;
(72) Horacek Heinrich, Dr., Linz, AT;
(74) Tomeš Pavol, Ing., Bratislava, SK;
(54) Nadúvacie trojstranne opláštené protipožiarne pásky a kombinované protiplynové tesnenia na horúce a chladné plyny
(57) Koextrudované nadúvacie trojstranne opláštené protipožiarne pásky, ktoré sa získavajú koextrúziou nadúvacej hmoty pri teplote spracovania maximálne 250 °C, pozostávajúce z termoplastických elastomérov zo skupiny blokových polymérov alebo nezosieťovaných termoplastických polyolefínov, z grafitu ošetreného kyselinou sírovou, inhibítora plameňa a anorganických prísad vytvárajúcich smalt alebo keramiku a trojstranného opláštenia, ktoré môže byť prípadne v spojení s dutinovým profilom, ktorý pozostáva z termoplastického elastoméru zo skupiny blokových polymérov alebo nezosieťovaných termoplastických polyolefínov pri teplote spracovania maximálne 250 °C, inhibítora plameňa a prípadne farebného pigmentu, pričom protipožiarne pásky môžu byť zhotovené ako tesnenia proti plynom alebo ako kombinované tesnenie proti horúcim aj studeným plynom s priestorovo oddelenými funkciami.

Trieda F

7 (51) F16K 1/00
(21) 1675-2001
(22) 22.05.2000
(31) 9911894.5
(32) 22.05.1999
(33) GB
(71) Enston Robert Peter, Conway, GB;
(72) Enston Robert Peter, Conway, GB;
(74) Žovicová Viera, Mgr., Bratislava, SK;
(86) PCT/GB00/01958
(87) WO00/71915
(54) Uvoľňovanie zaseknutých ventilov
(57) S cieľom uvoľniť zaseknutý ventil sa v stene telesa ventilu urobí kontrolný otvor a určia sa miesta zaseknutia ventilu. V stene telesa ventilu, v blízkosti zaseknutých častí ventilu sa urobí jeden alebo viacero vstrekovacích otvorov, cez ktoré sa do ventilu vstrekne tlaková tekutina (podľa možnosti nerozpustné mazivo s veľmi vysokou kužeľovou penetráciou) a následne sa vstrekovacie otvory zatvoria.

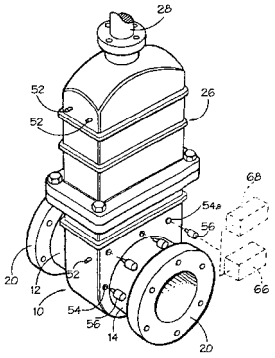

7 (51) F16K 1/22
(21) 1466-2001
(22) 20.04.2000
(31) 199 18 128.4
(32) 21.04.1999
(33) DE
(71) Möllmann Dieter, Wildeshausen, DE;
(72) Möllmann Dieter, Wildeshausen, DE;
(74) Bušová Eva, JUDr., Bratislava, SK;
(86) PCT/EP00/03645
(87) WO00/65261
(54) Uzatváracia klapka na tlakové priestory a spôsob jej výroby
(57) Uzatváracia klapka (10) na tlakové priestory, najmä na nádoby alebo potrubia, je vyrobená s kotúčom (11) klapky otočným v telese (12) relatívne proti osi (13) otáčania, ktorý v tesniacej polohe uzatvára prietok telesom (12) v dvoch navzájom opačných smeroch prúdenia v oblasti tesnenia. Kotúč (32) klapky je usporiadaný excentricky s osou otáčania mimo osi tesnenia. Os otáčania prechádza najmä hlavnou osou uzatváracej klapky (10). Tesniaca plocha je časťou kužeľa, ktorého plášťové priamky tvoria uhol tesniacej plochy relatívne proti hlavnej osi (17) uzatváracej klapky (10). Os otáčania je usporiadaná v odstupe od osi tesnenia, najmä na hlavnej osi, a prebieha kolmo na os tesnenia a na hlavnú os. Kotúč (11) klapky je v oboch smeroch prúdenia samočinne uzatvárateľný.

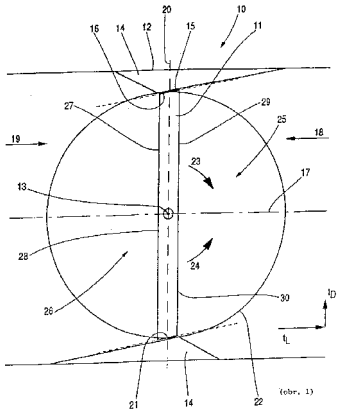

7 (51) F16L 13/02, 13/16
(21) 100-2002
(22) 17.08.2000
(31) PI 9903691-6
(32) 20.08.1999
(33) BR
(71) EMPRESA BRASILEIRA DE COMPRESSORES S.A.-EMBRACO, Joinville - SC, BR;
(72) Odorczyk Marcos Fernando, Joinville - SC, BR;
(74) PATENTSERVIS BRATISLAVA, a. s., Bratislava, SK;
(86) PCT/BR00/00092
(87) WO01/14778
(54) Spôsob zapojenia vstupných a výstupných rúr hermetického kompresora ku chladiacemu systému
(57) Pri spôsobe spájania každá vstupná alebo výstupná rúra (12) obsahuje výbežok v tvare rúry, ktorý je vybavený vnútorným prstencovým výbežkom (13), do ktorého je voľne a teleskopicky zavedená a pripevnená koncová časť (21) rúry (20) chladiaceho systému, pričom každý vnútorný výbežok (13) má vnútorný priemer menší ako vonkajší priemer koncovej časti (21) rúry (20), pričom tvorí miesto zachytenia, na ktorom bude daná koncová časť (21) umiestnená.

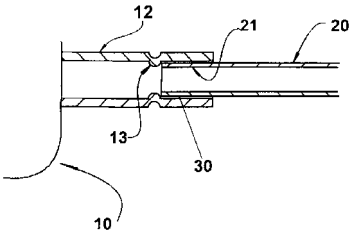

7 (51) F16S 1/04
(21) 1813-2000
(22) 04.12.2000
(71) Ginič Róbert, Bratislava, SK; Mathia Štefan, Ing., Bratislava, SK;
(72) Ginič Róbert, Bratislava, SK; Mathia Štefan, Ing., Bratislava, SK;
(54) Ľahká doska so zvýšenou pevnosťou proti ohybu
(57) Doska má protiľahlé ploché profily (1) s rovnobežnými výstupkami (11) a drážkami (12) spojené nitmi (2), odporovými zvarmi (22) alebo skrutkami (4), pričom ploché profily (1) sú na-

vzájom zovreté, alebo sú medzi nimi vložky (3) zvolenej hrúbky.

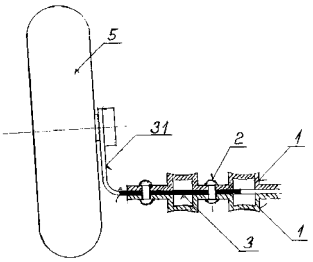

7 (51) F41C 3/00
(21) 685-2000
(22) 09.05.2000
(71) Matsa Andrej, Moskva, RU; Bulánek Jozef, Ing., Bratislava, SK;
(72) Matsa Andrej, Moskva, RU; Bulánek Jozef, Ing., Bratislava, SK;
(74) Holoubková Mária, Ing., Bratislava, SK;
(54) Civilná pištoľ
(57) Pištoľ pozostáva z rámu (1) s hlavňou, volfrámových vratných saní (2), spúšťacieho mechanizmu (4.1 až 7) dvojpákového typu a spúšťacieho mechanizmu s predpätou pružinou (9), má zásobník (18) umiestnený diagonálne v rukoväti pištole, ktorý je vybavený priebežným podávacím výrezom (1.4) a jeho horná časť zachytávačom (12) nábojov. V hlavni rámu (1) je uložený zápalník (8) s predpätou pružinou (9), pričom zápalník (8) je vybavený výrezom (8.2) a naťahovacím zárezom (8.4). Na minimalizovanie priestoru medzi zadným koncom hlavne a zadnou stranou rukoväti je zásobník (18) umiestnený diagonálne v rukoväti pištole a vysoko do tej miery, aby bolo možné podávanie bez podávacej rampy.

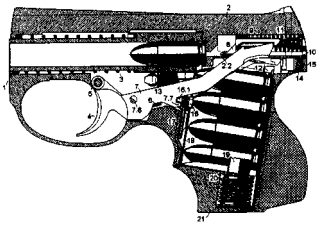

7 (51) F42B 12/58
(21) 1943-2001
(22) 11.05.1998
(62) 624-1998
(71) Konštrukta-Defence, a. s., Trenčín, SK;
(72) Kováč Dušan, Ing., Trenčín, SK; Hricko Milan, Ing., Trenčín, SK; Ševčík Juraj, Trenčín, SK; Marikovič Miroslav, Ing., Trenčín, SK; Ritter Ivan, Ing., Trenčín, SK; Mandinec Pavol, Ing., Chocholná-Velčice, SK;
(54) Kontajnerová raketová strela so submuníciou
(57) Strela pozostáva z časovacieho zapaľovača (38), ktorý je uložený v kukle (39) a z piesta (40), ktorý je utesnený o-krúžkom (41). Kukla (39) je spojená s telom kontajnera (44), ktorého vnútorný priestor je vyplnený submuníciou (43) a vôľa je vymedzená dilatačným krúžkom (42). Telo kontajnera (44) je s raketovým motorom (47) spojené spojkou (45) a strižnými kolíkmi (46).

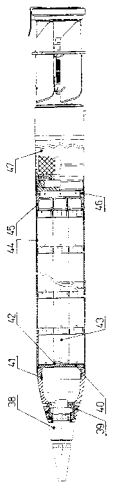

Trieda G

7 (51) G01N 33/50, C12Q 1/68, G01N 33/68, A61K 31/40, 31/535, 31/55
(21) 254-2001
(22) 18.08.1999
(31) 60/097 980
(32) 26.08.1998
(33) US
(71) CEPHALON, INC., West Chester, PA, US;
(72) Maroney Anna, Media, PA, US; Walton Kevin, M., Old Saybrook, CT, US; Dione Craig, A., Downington, PA, US; Neff Nicola, Wallingford, PA, US; Knight Ernest, Jr., Hilton Head Island, SC, US; Glicksman Marcie, A., Swarthmore, PA, US;
(74) Žovicová Viera, Mgr., Bratislava, SK;
(86) PCT/US99/18864
(87) WO00/13015
(54) Spôsoby modulácie proteínov kináz viacerých rodov a skríningu zlúčenín, ktoré modulujú proteíny kináz viacerých rodov
(57) Spôsob identifikácie zlúčenín modulujúcich aktivitu proteínu kinázy viacerých rodov a podporujúcich prežívanie alebo umieranie buniek. Opísaný spôsob obsahuje kroky kontaktovania bunky obsahujúcej proteín kinázy viacerých rodov so zlúčeninou, určenia, či zlúčenina znižuje aktivitu proteínu kinázy viacerých rodov, a určenia, či zlúčenina podporuje prežívanie buniek. Ďalej je uvedený spôsob identifikácie zlúčenín, ktoré môžu byť užitočné pri liečbe neurodegeneratívnych porúch a/alebo zápalu, spôsob modulácie aktivity proteínu kinázy viacerých rodov pozostávajúci z kontaktovania proteínu alebo bunky obsahujúcej tento proteín s indeno- alebo indolozlúčeninou.

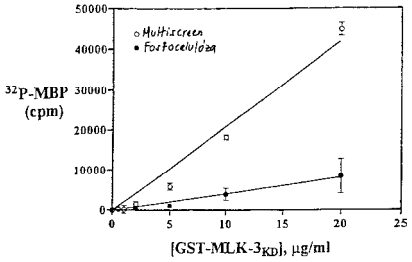

7 (51) G01N 33/53, C07K 1/00, A23J 1/00
(21) 949-2001
(22) 07.01.2000
(31) 60/115 272, 09/420 850
(32) 08.01.1999, 19.10.1999
(33) US, US
(71) THE UNITED STATES OF AMERICA, as represented by THE SECRETARY OF AGRICULTURE, Washington, DC, US; Alpert Andrew J., Elliccott City, MD, US;
(72) Alpert Andrew J., Elliccott City, MD, US; Schmerr Mary Jo, Woodward, IA, US;
(74) Bušová Eva, JUDr., Bratislava, SK;
(86) PCT/US00/00457
(87) WO00/40966
(54) Spôsob a kit (súprava) na extrakciu priónového proteínu
(57) Je opísaný spôsob na extrakciu priónového proteínu z biologického materiálu, napríklad zvieracieho tkaniva alebo produktu. V konkrétnom príklade je abnormálny priónový proteín extrahovaný z homogenizovaného ovčieho mozgu pomocou hexafluór-2-propanolu. Hexafluór-2-propanol je separovaný z vodného prípravku mozgu zvýšením iontovej sily vodného roztoku. Priónový proteín v organickom extrakte môže byť ďalej prečistený alebo môže byť extrakt testovaný, napríklad imunotestom, na prítomnosť priónového proteínu, lepšie abnormálneho priónového proteínu. Extrakčný proces umožňuje testovanie na prítomnosť abnormálneho priónového proteínu, napríklad na diagnostiku prenosných spongiformných encefalopatií (TSE). Obr. ukazuje chromatogram z HILIC I-priónového proteínu, ako je detegovaný rádioaktivitou, ktorá je znázornená prázdnymi kolieskami a absorbanciou pri 280 nm, ktorá je znázornená v grafe plnou čiarou.

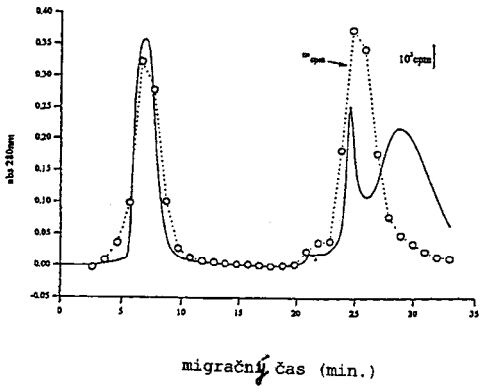

7 (51) G01N 33/68, C07K 7/06, A61K 38/08, 39/395
(21) 86-2002
(22) 18.07.2000
(31) 99401841.4
(32) 21.07.1999
(33) EP
(71) INSTITUT NATIONAL DE LA SANTE ET DE LA RECHERCHE MEDICALE (INSERM), Paris Cedex, FR; BAYER PHARMA, Puteaux, FR;
(72) Kaveri Srinivas, Malakoff, FR; Lacroix-Desmazes Sébastien, Ville d´Avray, FR; Kazatchkine Michel, Paris, FR;
(74) Hörmannová Zuzana, Ing., Bratislava, SK;
(86) PCT/EP00/06870
(87) WO01/07918
(54) Katalytické alo-protilátky proti faktoru VIII
(57) Spôsob stanovenia prítomnosti katalytických alo-protilátok proti faktoru VIII schopných degradovať faktor VIII u cicavca a charakterizácia štiepených miest faktora VIII v molekule katalytickými alo-protilátkami proti faktoru VIII. Ďalej je opísaný inhibítor degradácie faktora VIII a farmaceutický prípravok obsahujúci katalytické alo-protilátky proti faktoru VIII, ktoré sú schopné degradovať faktor VIII a ktoré pochádzajú z uvedeného spôsobu stanovenia, farmaceutický prípravok obsahujúci inhibítor degradácie faktora VIII katalyzovanej alo-protilátkami proti faktoru VIII, farmaceutický prípravok obsahujúci katalytické alo-protilátky proti faktoru VIII, ktoré sú schopné degradovať faktor VIII a ktoré pochádzajú z uvedeného spôsobu stanovenia, a farmaceutický prípravok obsahujúci inhibítor degradácie faktora VIII katalyzovanej alo-protilátkami proti faktoru VIII.

7 (51) G11B 33/06, 23/40, B42D 15/02, G06K 19/08
(21) 5-2002
(22) 05.07.2000
(31) 199 32 340.2, 299 17 105.1
(32) 10.07.1999, 29.09.1999
(33) DE, DE
(71) Schoppe Karl-Heinz, Aachen, DE;
(72) Schoppe Karl-Heinz, Aachen, DE;
(74) Bušová Eva, JUDr., Bratislava, SK;
(86) PCT/DE00/02135
(87) WO01/04905
(54) Doskový optický nosič a adaptér na čítacie a/alebo zapisovacie zariadenie digitálnych dát
(57) Nosič (1) dát v približne obdĺžnikovom formáte obsahuje pamäťový diel (21) s vrstvou priestupnou na žiarenie a so záznamovou vrstvou na zaznamenávanie informácií k nej pripojenou, na ktorej povrchu sú usporiadané pamäťové zóny na digitálne informácie. Nosič (1) dát obsahuje priechodný otvor (7) na uložený element čítacieho a/alebo zapisovacieho zariadenia. Hrúbka (4) nosiča (1) dát sa rovná hrúbke asi 0,8 mm štandardizovanej čipovej karty alebo karty s magnetickým pásikom. Pamäťový diel (21) má hrúbku v rozsahu od 0,5 mm do 0,6 mm. Adaptér (8) na čítacie a/alebo zapisovacie zariadenie digitálnych dát je vyrobený s približne obdĺžnikovým vybraním, so stredovým otvorom (11), ktorý je koaxiálny s otvorom (7) nosiča (1) dát. Jednotka vytvorená z adaptéra (8) a nosiča (1) dát je bez nevyváženosti otáčateľná okolo strednej osi (15) ich otvorov (7). Súčet hrúbky nosiča (1) dát a hrúbky adaptéra (8) v jeho vybraní zodpovedá hrúbke štandardizovaného nosiča dát typu DVD.

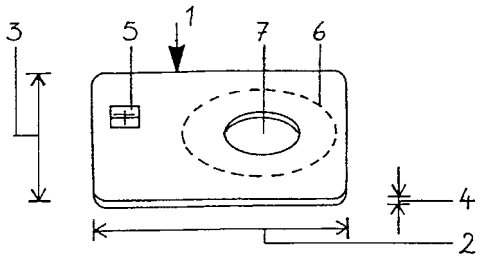

(51)	(21)
A01N 1/02	1023-2001
A01N 43/00	960-2001
A01N 43/56	1457-2001
A01N 43/80	316-2002
A23C 19/16	44-2002
A23D 7/00	160-2002
A23G 3/00	631-2001
A23L 1/182	1712-2001
A23L 1/20	303-2002
A23L 1/317	1583-2001
A43B 13/12	55-2002
A47L 9/00	1651-2001
A61C 1/08	1742-2001
A61C 17/34	143-2002
A61F 9/007	1539-2001
A61F 13/15	2032-2000
A61F 13/15	211-2002
A61F 13/15	59-2002
A61K 6/00	1428-2001
A61K 7/42	1643-2001
A61K 9/16	1814-2001
A61K 9/20	81-2002
A61K 9/34	163-2002
A61K 31/00	50-2001
A61K 31/00	296-2002
A61K 31/00	197-2002
A61K 31/00	245-2002
A61K 31/00	472-2000
A61K 31/00	735-2001
A61K 31/198	1923-2001
A61K 31/205	95-2002
A61K 31/215	412-2001
A61K 31/437	1793-2001
A61K 31/4741	1497-2001
A61K 31/4745	1797-2001
A61K 31/55	14-2002
A61K 31/59	1518-2001
A61K 38/17	1701-2001
A61K 38/55	1496-2001
A61K 39/00	1113-2001
A61K 39/36	220-2002
A61K 45/00	16-2002
A61K 45/06	255-2002
A61K 47/02	168-2002
A61K 47/26	25-2002
A61K 47/48	987-2000
A61M 5/20	101-2002
B01J 21/16	110-2002
B01J 39/12	1831-2001
B03B 1/04	96-2002
B05C 1/10	1769-2001
B23K 35/363	1699-2001
B29D 23/00	1673-2001
B29D 30/26	307-2002
B29D 30/38	1706-2001
B30B 15/00	846-2001
B32B 1/08	481-2001
B41M 1/10	1559-99
B60J 5/04	56-2002
B60Q 3/02	1853-2001
B60T 7/20	1740-2001
B61D 3/10	298-2001
B61D 17/06	341-2001

(51)	(21)
B61J 3/08	527-2001
B62D 55/275	120-2002
B62D 65/00	1859-2001
B62M 9/00	1305-2001
B63B 25/22	98-2002
B63B 25/24	1357-2001
B66B 25/00	123-2002
C01F 7/06	335-2001
C02F 1/00	1674-2001
C03B 5/02	1690-2001
C03C 25/10	1463-2001
C04B 26/26	1462-2001
C07C 33/48	673-2001
C07C 51/21	1389-2001
C07C 51/42	1908-2001
C07C 67/02	1093-2001
C07C 69/732	174-2002
C07C 209/48	1655-2001
C07C 211/27	203-2002
C07C 225/16	41-2002
C07C 227/34	409-2001
C07C 229/22	175-2002
C07C 235/60	1915-2001
C07C 249/02	1018-2000
C07C 271/22	1289-2001
C07C 281/06	19-2002
C07C 311/16	1909-2001
C07C 323/62	1401-2001
C07C 403/20	161-2002
C07D 207/27	446-2000
C07D 211/00	1901-2001
C07D 211/18	219-2002
C07D 211/58	1567-2001
C07D 213/74	228-2002
C07D 213/74	227-2002
C07D 213/82	1380-2001
C07D 215/14	1552-2001
C07D 215/26	1743-2001
C07D 215/42	354-2001
C07D 215/54	1610-2001
C07D 221/22	1595-2000
C07D 233/00	140-2002
C07D 235/00	797-2001
C07D 235/06	1522-2001
C07D 235/14	1705-2001
C07D 235/18	1596-2001
C07D 239/42	22-2002
C07D 239/42	1861-2001
C07D 239/94	1303-2001
C07D 243/04	1914-2001
C07D 251/62	845-2001
C07D 261/04	131-2002
C07D 265/18	1591-2001
C07D 265/30	18-2002
C07D 271/113	301-2002
C07D 281/16	31-2002
C07D 307/87	1840-2001
C07D 401/04	1571-2001
C07D 401/04	686-2001
C07D 401/04	1876-2001
C07D 401/12	1517-2001
C07D 401/12	1553-2001

(51)	(21)
C07D 401/12	1311-2001
C07D 401/14	1916-2001
C07D 409/12	1363-2001
C07D 409/12	1370-2001
C07D 413/12	1437-2001
C07D 471/04	1478-2000
C07D 471/20	1929-2001
C07D 491/04	17-2002
C07D 495/04	1822-2001
C07D 515/22	1650-2001
C07F 9/02	1244-2001
C07F 15/04	218-2002
C07H 17/08	1017-2001
C07H 17/08	1568-2001
C07H 19/10	1870-2001
C07J 1/00	71-2002
C07J 1/00	328-2002
C07K 5/023	1534-2001
C07K 5/06	1617-2001
C07K 5/062	1423-2001
C07K 7/06	113-2002
C07K 14/535	1035-2001
C08F 8/00	1320-2001
C08F 8/40	1321-2001
C08G 18/12	164-2001
C08G 69/28	1816-2001
C08J 5/04	66-2002
C08J 9/28	136-2002
C08L 59/02	342-2002
C10G 3/00	1153-2000
C10G 51/00	1448-2001
C10L 1/22	1085-2001
C10M 133/04	1361-2001
C12N 15/11	116-2002
C12N 15/54	36-2001
C12N 15/54	1387-2001
C12N 15/55	1224-2001
C12P 7/06	1926-2001
C12P 13/04	1562-2001
C12P 13/08	1619-2001
C12P 17/16	1089-2001
C12Q 3/00	111-2002
C21B 7/20	1903-2001
C21D 8/02	285-2001
C22B 15/00	1295-2001
C23C 28/00	1221-2001
D01H 4/12	1505-2001
D02G 1/16	1969-2000
D04H 1/64	1805-2001
D21C 3/28	1758-2001
D21H 17/28	1728-2001
E06B 5/16	231-2001
F16K 1/00	1675-2001
F16K 1/22	1466-2001
F16L 13/02	100-2002
F16S 1/04	1813-2000
F41C 3/00	685-2000
F42B 12/58	1943-2001
G01N 33/50	254-2001
G01N 33/53	949-2001
G01N 33/68	86-2002
G11B 33/06	5-2002

FA9A Zastavené konania o prihláškach vynálezov na žiadosť prihlasovateľa

(21)	(21)	(21)
1770-98	1573-2001	13-2002

FB9A Zastavené konania o prihláškach vynálezov

(21)	(21)	(21)	(21)
130-95	918-97	687-98	506-2000
647-95	919-97	690-98	588-2000
648-95	1021-97	1251-98	590-2000
807-95	1182-97	1265-98	615-2000
632-96	1754-97	1501-98	616-2000
958-96	1754-97	1722-98	629-2000
27-97	1765-97	1097-99	787-2000
111-97	140-98	1300-99	249-2001
915-97	420-98	222-2000	
916-97	685-98	335-2000	

FD9A Zastavené konania o prihláškach vynálezov pre nezaplatenie poplatku

(21)	(21)	(21)
1373-96	187-99	779-2001
918-97	1307-2000	1526-2001

FC9A Zamietnuté prihlášky vynálezov

(21)	(21)	(21)	(21)
1517-94	1025-96	1332-97	726-2000
640-95	1187-97	688-98	1798-2001
1512-95	1253-97		

MK4A Zaniknuté patenty uplynutím doby platnosti

(11)	Dátum zániku	(11)	Dátum zániku	(11)	Dátum zániku	(11)	Dátum zániku
265237	02.04.2002	270560	10.04.2002	273632	24.03.2002	276235	19.03.2002
270224	23.04.2002	270561	14.04.2002	273633	24.03.2002	278435	04.04.2002
270559	01.04.2002	273631	23.03.2002				

MK4F Zaniknuté autorské osvedčenia uplynutím doby platnosti

(11)	Dátum zániku	(11)	Dátum zániku
264721	26.03.2002	271677	03.04.2002

MM4A Zaniknuté patenty pre nezaplatenie udržiavacích poplatkov

(11)	Dátum zániku	(11)	Dátum zániku	(11)	Dátum zániku	(11)	Dátum zániku
274585	22.08.2001	278501	23.09.2001	280086	22.09.2001	281177	06.09.2001
275065	07.09.2001	278539	14.09.2001	280305	11.09.2001	281352	24.08.2001
275327	19.09.2001	278997	29.08.2001	280554	15.09.2001	281763	19.04.2001
275564	01.09.2001	279104	04.09.2001	280815	21.09.2001	281767	19.04.2001
277682	17.09.2001	279118	22.09.2001	280896	16.09.2001	281791	25.04.2001
277755	30.08.2001	279912	13.09.2001	280993	17.09.2001	281803	30.04.2001
278038	11.09.2001	279963	12.09.2001	281029	08.09.2001	281827	04.05.2001
278279	28.08.2001	280072	22.08.2001	281168	12.09.2001	281836	09.05.2001

MM4F Zaniknuté autorské osvedčenia pre nezaplatenie udržiavacích poplatkov

(11)	Dátum zániku
260950	21.09.2001
271385	14.09.2001

PC4A Prevody a prechody práv na patenty

(11) 278201
(21) 3505-90
(73) KINEX-KLF, a. s., Kysucké Nové Mesto, SK;
Názov / meno a adresa predchádzajúceho majiteľa(-ov): KLF-ZVL, a.s., Kysucké Nové Mesto, SK;
Dátum uzavretia zmluvy: 20.12.2001
Dátum účinnosti voči tretím osobám: 02.04.2002

---

(11) 278552
(21) 2734-91
(73) Fakulta chemickej a potravinárskej technológie STU, Bratislava, SK; Ústav experimentálnej fytopatológie a entomológie SAV, Ivanka pri Dunaji, SK; Baňa Záhorie, a. s., Čáry, SK;
Názov / meno a adresa predchádzajúceho majiteľa(-ov): Fakulta chemickej a potravinárskej technológie STU, Bratislava, SK; Ústav experimentálnej fytopatológie a entomológie SAV, Ivanka pri Dunaji, SK; Baňa Záhorie, š. p., Holíč, SK;
Dátum účinnosti voči tretím osobám: 25.04.2002

---

(11) 278736
(21) 3692-92
(73) Alpharma GmbH & Co. KG, DE;
Názov / meno a adresa predchádzajúceho majiteľa(-ov): ISIS PHARMA GmbH, Zwickau, DE;
Dátum účinnosti voči tretím osobám: 21.03.2002

---

(11) 278921
(21) 1356-95
(73) CHEMTRADE, spol. s r. o., Partizánske, SK;
Názov / meno a adresa predchádzajúceho majiteľa(-ov): Benediková Eleonóra, Banská Bystrica, SK; Medžo Andrej, Banská Bystrica, SK;
Dátum uzavretia zmluvy: 01.11.2001
Dátum účinnosti voči tretím osobám: 04.04.2002

---

(11) 279442
(21) 868-96
(73) KINEX-KLF, a. s., Kysucké Nové Mesto, SK;
Názov / meno a adresa predchádzajúceho majiteľa(-ov): KLF-ZVL, a.s., Kysucké Nové Mesto, SK;
Dátum uzavretia zmluvy: 20.12.2001
Dátum účinnosti voči tretím osobám: 02.04.2002

---

(11) 280232
(21) 546-92
(73) CHARGETEX 16, Paris, FR;
Názov / meno a adresa predchádzajúceho majiteľa(-ov): Lainiere de Picardie, Peronne, FR;
Dátum uzavretia zmluvy: 09.11.2001
Dátum účinnosti voči tretím osobám: 10.04.2002

---

(11) 282303
(21) 1646-96
(73) AWD. pharma GmbH & Co. KG, Dresden, DE;
Názov / meno a adresa predchádzajúceho majiteľa(-ov): Arzneimittelwerk Dresden GmbH, Radebeul, DE;
Dátum uzavretia zmluvy: 09.10.2001
Dátum účinnosti voči tretím osobám: 16.04.2002

TC4A Zmeny mien majiteľov v patentoch

(11) 274918
(21) 630-90
(73) Fakulta chemickej a potravinárskej technológie STU, Bratislava, SK;
Dátum zápisu do registra: 25.03.2002

(11) 278736
(21) 3692-92
(73) Alpharma-Isis GmbH & Co. KG, DE;
Dátum zápisu do registra: 21.03.2002

(11) 280232
(21) 546-92
(73) LAINIERE DE PICARDIE BC, Peronne, FR;
Dátum zápisu do registra: 10.04.2002

(11) 281951
(21) 1120-97
(73) Martinswerk GmbH, Bergheim, DE;
Dátum zápisu do registra: 25.03.2002

HA9A Opravy mien pôvodcov

(21) 1332-2001
(72) Sewar**d** Eileen Mary
Vestník: 2/2002 - BA9A

HH9A Oprava chýb alebo zmeny všeobecne

(21) 1896-2001
(31) 99040**6**
Vestník: 4/2002 - BA9A

ČASŤ

ÚŽITKOVÉ VZORY

Kódy na označovanie jednotlivých druhov dokumentov (Štandard WIPO ST. 16)

Zapísané úžitkové vzory podľa zákona č. 478/1992 Zb. o úžitkových vzoroch v znení zákona NR SR č. 90/93 Z. z. o opatreniach v oblasti priemyselného vlastníctva	-kód **U**

Číselné kódy na označovanie bibliografických údajov (Štandard WIPO ST. 9)

(11) Číslo dokumentu
(21) Číslo prihlášky
(22) Dátum podania prihlášky
(24) Dátum nadobudnutia účinkov úžitkového vzoru
(31) Číslo prioritnej prihlášky
(32) Dátum podania prioritnej prihlášky
(33) Krajina alebo regionálna organizácia priority
(45) Dátum oznámenia o zápise úžitkového vzoru
(47) Dátum zápisu a sprístupnenia úžitkového vzoru verejnosti
(51) Medzinárodné patentové triedenie
(54) Názov
(62) Číslo pôvodnej prihlášky v prípade vylúčenej prihlášky
(67) Číslo pôvodnej prihlášky v prípade odbočenia
(71) Meno (názov) prihlasovateľa (-ov)
(72) Meno pôvodcu (-ov)
(73) Meno (názov) majiteľa (-ov)
(74) Meno (názov) zástupcu (-ov)
(86) Číslo podania medzinárodnej prihlášky podľa PCT
(87) Číslo zverejnenia medzinárodnej prihlášky podľa PCT

Poznámka:
Číslo uvádzané pred kódom (51) znamená verziu Medzinárodného patentového triedenia.

Kódy na označovanie záhlaví oznámení publikovaných vo Vestníku ÚPV SR (Štandard WIPO ST. 17)

FG1K Zapísané úžitkové vzory
MA1K Zaniknuté úžitkové vzory vzdaním sa
MC1K Vymazané úžitkové vzory
MG1K Čiastočne vymazané úžitkové vzory
MK1K Zaniknuté úžitkové vzory uplynutím doby platnosti
MM1K Zaniknuté úžitkové vzory pre nezaplatenie poplatkov za predĺženie platnosti
ND1K Prvé predĺženie platnosti úžitkových vzorov
ND1K Druhé predĺženie platnosti úžitkových vzorov
PC1K Prevody a prechody práva
PD1K Zmeny vlastníckych práv na úžitkové vzory (zálohy)
QB1K Licenčné zmluvy registrované alebo udelené
QC1K Ukončenie platnosti licencie
SB1K Zapísané úžitkové vzory do registra po odtajnení
TA1K Opravy mien pôvodcov
TB1K Opravy mien
TC1K Zmeny mien
TD1K Opravy adries
TE1K Zmeny adries
TF1K Opravy dátumov
TG1K Opravy zatriedenia podľa MPT
TH1K Opravy chýb alebo zmeny všeobecne
TK1K Opravy tlačových chýb vo Vestníku ÚPV SR

FG1K Zapísané úžitkové vzory

(11)	(51)	(11)	(51)	(11)	(51)	(11)	(51)
3199	E04H 17/00	3213	B60R 25/00	3226	F16L 51/00	3239	E01F 9/011
3200	E01F 8/00	3214	B23K 23/00	3227	A01M 23/08	3240	G02B 17/00
3201	E01D 15/14	3215	E04G 9/02	3228	B60H 3/02	3241	E04B 1/14
3202	G01K 1/14	3216	E04G 17/04	3229	F24F 13/06	3242	E04B 1/30
3203	A61F 13/06	3217	B24B 3/00	3230	E01H 1/04	3243	F25B 30/02
3204	E02D 29/14	3218	B23B 47/20	3231	E01C 19/20	3244	E05B 65/00
3205	A47G 29/12	3219	B60R 9/10	3232	B01F 3/12	3245	A24F 19/00
3206	E04H 9/16	3220	F17C 13/06	3233	B65D 30/00	3246	C02F 3/00
3207	E04G 9/05	3221	F17C 13/06	3234	G08C 19/00	3247	B23K 37/04
3208	G01C 9/18	3222	B60B 15/28	3235	G08G 1/14	3248	F41C 7/00
3209	A47C 17/40	3223	H04M 1/02	3236	A01M 23/16	3249	B01F 9/02
3210	B44F 1/02	3224	B60R 25/00	3237	E04C 1/00	3250	B65B 13/00
3211	E02F 3/36	3225	B60B 39/00	3238	A47C 19/02	3251	C02F 3/30
3212	E04F 13/18						

7 (51) A01M 23/08, 23/02
(11) 3227
(21) 143-2001
(22) 11.05.2001
(24) 08.04.2002
(45) 04.06.2002
(47) 08.04.2002
(72) Božilov Peter, Dobrá Niva, SK;
(73) Božilov Peter, Dobrá Niva, SK;
(54) Rúrová pasca

---

7 (51) A01M 23/16
(11) 3236
(21) 144-2001
(22) 11.05.2001
(24) 23.04.2002
(45) 04.06.2002
(47) 23.04.2002
(72) Božilov Peter, Dobrá Niva, SK;
(73) Božilov Peter, Dobrá Niva, SK;
(54) Tunelová pasca

---

7 (51) A24F 19/00
(11) 3245
(21) 26-2002
(22) 13.02.2002
(24) 23.04.2002
(45) 04.06.2002
(47) 23.04.2002
(72) Uhrín Karol, Nitra, SK;
(73) Uhrín Karol, Nitra, SK;
(54) Zariadenie na zahasenie tlejúcich cigariet a cigár

---

7 (51) A47C 17/40, 17/86
(11) 3209
(21) 282-2001
(22) 17.09.2001
(24) 04.04.2002
(31) GM 699/2000
(32) 22.09.2000
(33) AT
(45) 04.06.2002
(47) 04.04.2002
(72) Moldovan Adrian, 1190- Wien, AT;
(73) Hodry Metallwarenfabrik R. Hoppe Ges. m. b. H. & Co. KG, 1150- Wien, AT;
(74) Bušová Eva, JUDr., Bratislava, SK;
(54) Uloženie na sklápaciu posteľ v zabudovanej skrini

---

7 (51) A47C 19/02, E05F 1/08
(11) 3238
(21) 232-2001
(22) 13.07.2001
(24) 23.04.2002
(45) 04.06.2002
(47) 23.04.2002
(72) Polách Rostislav, Rýmařov, CZ;
(73) Polách Rostislav, Rýmařov, CZ;
(74) Labudík Miroslav, Ing., SK;
(54) Otváracie zariadenie úložných priestorov pohoviek, váľand a postelí

---

7 (51) A47G 29/12
(11) 3205
(21) 87-2001
(22) 02.04.2001
(24) 04.04.2002
(45) 04.06.2002
(47) 04.04.2002
(72) Tisovčík Viliam, Ing., Kokava nad Rimavicou, SK;
(73) Tisovčík Viliam, Ing., Kokava nad Rimavicou, SK;
(54) Integrovaná poštová schránka

---

7 (51) A61F 13/06
(11) 3203
(21) 48-2001
(22) 23.02.2001
(24) 04.04.2002
(45) 04.06.2002
(47) 04.04.2002
(72) Pedan Alexej, MUDr., Trenčín, SK;
(73) Pedan Alexej, MUDr., Trenčín, SK;
(54) Chránič bedrového kĺbu

---

7 (51) B01F 3/12, 5/10
(11) 3232
(21) 21-2002
(22) 07.02.2002
(24) 09.04.2002
(31) PUV 2001-12548
(32) 19.11.2001
(33) CZ
(45) 04.06.2002
(47) 09.04.2002
(72) Nožička Jaroslav, Dipl. Ing., Nová Paka, CZ;
(73) KOBIT, s. r. o., Praha 6, CZ;
(74) Dudová Tatiana, Trenčín, SK;
(54) Zariadenie na výrobu soľanky

---

7 (51) B01F 9/02, B28C 5/18
(11) 3249
(21) 61-2002
(22) 20.03.2002
(24) 29.04.2002
(45) 04.06.2002
(47) 29.04.2002
(72) Bohumel Slavko, Ing., Nitra, SK;
(73) Vikor Vladimír, Ing., DYNAMIK, stavebná firma, Nitra, SK;
(74) Máčajová Mária, Ing., Nitra, SK;
(54) Spádová miešačka

---

7 (51) B23B 47/20
(11) 3218
(21) 351-2001
(22) 10.12.2001
(24) 04.04.2002
(45) 04.06.2002
(47) 04.04.2002
(72) Nagy Alexander, Ing., Bratislava, SK; Veselovský Ján, doc. Ing., PhD., Bratislava, SK;
(73) AL´ SIMBA, spol. s r. o., Bratislava, SK;
(54) Elektropneumatický skrutkovací stroj

---

7 (51) B23K 23/00, E01B 11/44
(11) 3214
(21) 329-2001
(22) 13.11.2001
(24) 04.04.2002
(45) 04.06.2002
(47) 04.04.2002
(72) Grešová Marta, Ing., Martin, SK;
(73) Grešová Marta, Ing., Martin, SK;
(54) Forma na aluminotermické zváranie koľajníc

---

7 (51) B23K 37/04, B25B 11/00
(11) 3247
(21) 29-2002
(22) 14.02.2002
(24) 23.04.2002
(45) 04.06.2002
(47) 23.04.2002
(72) Sedlaček Ján, Ing., Detva, SK; Hraško Július, Ing., Zvolen, SK;
(73) VS NÁSTROJÁREŇ, s. r. o., Vlkanová, SK;
(54) Zariadenie na polohovanie obrobkov, najmä zvarencov a montážnych dielov

---

7 (51) B24B 3/00
(11) 3217
(21) 346-2001
(22) 03.12.2001
(24) 04.04.2002
(45) 04.06.2002
(47) 04.04.2002
(72) Sidor Jaroslav, Ing., Martin, SK;
(73) Sidor Jaroslav, Ing., Martin, SK;
(54) Ručný ostrič s nastaviteľnými ostriacimi plátkami

---

7 (51) B44F 1/02, 1/04, B44C 5/04, B44F 7/00, 1/10
(11) 3210
(21) 293-2001
(22) 24.03.2000
(24) 04.04.2002
(31) PUV 9169-99
(32) 24.03.1999
(33) CZ
(45) 04.06.2002
(47) 04.04.2002
(72) Šorm Michal, Praha 9, CZ;
(73) 3 Dts, a. s. (the Czech company), Varnsdorf, CZ;
(74) PATENTSERVIS BRATISLAVA, a.s., , Bratislava, SK;
(86) PCT/CZ00/00021
(87) WO00/56558
(54) Keramické dlaždice s dekorom

---

7 (51) B60B 15/28
(11) 3222
(21) 5-2002
(22) 17.01.2002
(24) 05.04.2002
(45) 04.06.2002
(47) 05.04.2002
(72) Lukáč Vladimír, Ing., Púchov, SK;
(73) ETOP TRADING, a. s., Púchov, SK;
(74) Dudová Tatiana, Trenčín, SK;
(54) Koleso

---

7 (51) B60B 39/00
(11) 3225
(21) 22-2002
(22) 07.02.2002
(24) 05.04.2002
(45) 04.06.2002
(47) 05.04.2002
(72) Vlha Rastislav, Ing., Martin, SK;
(73) Vlha Rastislav, Ing., Martin, SK;
(54) Zariadenie na zastavenie šmyku automobilu bleskovým posypom zľadovatenej vozovky pomocou výbuchu

---

7 (51) B60H 3/02
(11) 3228
(21) 197-2001
(22) 15.06.2001
(24) 08.04.2002
(45) 04.06.2002
(47) 08.04.2002

(72) Vámoš Štefan, Dolná Seč, SK;
(73) Vámoš Štefan, Dolná Seč, SK;
(74) Kováčik Štefan, Ing., Bratislava, SK;
(54) Automobilový zvlhčovač vzduchu

---

7 (51) B60R 9/10
(11) 3219
(21) 1-2002
(22) 09.01.2002
(24) 04.04.2002
(31) 2001-11693
(32) 19.02.2001
(33) CZ
(45) 04.06.2002
(47) 04.04.2002
(72) Sladkovský Martin, Ing., Praha 5-Smíchov, CZ; Zdychynec Pavel, Ing., Praha 4-Lhotka, CZ;
(73) Sladkovský Martin, Ing., Praha 5-Smíchov, CZ; Zdychynec Pavel, Ing., Praha 4-Lhotka, CZ;
(74) Dudová Tatiana, Trenčín, SK;
(54) Prídavný nosič bicyklov

---

7 (51) B60R 25/00
(11) 3213
(21) 318-2001
(22) 29.10.2001
(24) 04.04.2002
(45) 04.06.2002
(47) 04.04.2002
(72) Remiš Dušan, Ing., Krakovany, SK;
(73) Remiš Dušan, Ing., Krakovany, SK;
(74) Kováčik Štefan, Ing., Bratislava, SK;
(54) Mechanické zabezpečovacie zariadenie automobilu

---

7 (51) B60R 25/00
(11) 3224
(21) 16-2002
(22) 04.02.2002
(24) 05.04.2002
(45) 04.06.2002
(47) 05.04.2002
(72) Vojtek Pavel, Ing., Zlín, CZ; Hořák Lubomír, Ing., Zlín, CZ;
(73) ROYAL DEFEND HOLDING, a. s., Praha 5, CZ;
(74) Filípek Ján, Ing., Bratislava, SK;
(54) Zariadenie na zabezpečenie motorových vozidiel

---

7 (51) B65B 13/00, 13/34
(11) 3250
(21) 66-2002
(22) 21.03.2002
(24) 29.04.2002
(45) 04.06.2002
(47) 29.04.2002
(72) Trenčiansky Jozef, Ing., Nitra, SK;
(73) Trenčiansky Jozef, Ing., JOTY SLOVAKIA, Nitra, SK;
(74) Máčajová Mária, Ing., Nitra, SK;
(54) Viazací systém na prepravu kusových tovarov

---

7 (51) B65D 30/00
(11) 3233
(21) 321-2001
(22) 02.11.2001
(24) 09.04.2002
(45) 04.06.2002
(47) 09.04.2002
(72) Chábera Vladimír, Ing., CSc., České Budějovice, CZ;
(73) BIOGENA CB, s. r. o., Ševětín, CZ;
(74) Hojčuš Peter, Ing., Bratislava, SK;
(54) Nálevové vrecko na lúhovanie prírodných materiálov

---

7 (51) C02F 3/00, 3/12
(11) 3246
(21) 27-2002
(22) 14.02.2002
(24) 23.04.2002
(45) 04.06.2002
(47) 23.04.2002
(72) Piják Michal, Ing., Trenčín, SK; Pijak Pavol, Praha 4, CZ;
(73) Piják Michal, Ing., Trenčín, SK; Pijak Pavol, Praha 4, CZ;
(74) Labudík Miroslav, Ing., Kysucké Nové Mesto, SK;
(54) Zariadenie na čistenie odpadových vôd

---

7 (51) C02F 3/30
(11) 3251
(21) 67-2002
(22) 21.03.2002
(24) 29.04.2002
(45) 04.06.2002
(47) 29.04.2002
(72) Belko Rudolf, Ing., Detva, SK;
(73) Belko Rudolf, Ing., Detva, SK;
(54) Zariadenie na biologické čistenie odpadových vôd

---

7 (51) E01C 19/20
(11) 3231
(21) 20-2002
(22) 07.02.2002
(24) 09.04.2002
(31) PUV 2001-12256
(32) 07.08.2001
(33) CZ
(45) 04.06.2002
(47) 09.04.2002
(72) Nožička Jaroslav, Dipl. Ing., Nová Paka, CZ;
(73) KOBIT, s. r. o., Praha 6, CZ;
(74) Dudová Tatiana, Trenčín, SK;
(54) Zariadenie na reguláciu otáčok podávacích závitoviek posypových vozidiel

---

7 (51) E01D 15/14, 15/20
(11) 3201
(21) 365-2000
(22) 04.12.2000
(24) 04.04.2002
(31) PUV 2000-10523
(32) 20.03.2000
(33) CZ

(45) 04.06.2002
(47) 04.04.2002
(72) Faltus Milan, Ing., Kralupy nad Vltavou, CZ; Fajc Jan, Ing., Praha 8, CZ; Blažek Jiří, Ing., Praha 8, CZ; Rosenfeld Jiří, Ing., Uherský Brod, CZ; Málek Oldřich, Ing., Vyškov, CZ; Kočár Radoslav, Ing., Vyškov, CZ; Šmejkal Jaroslav, Dr. Ing., Vyškov, CZ; Sodoma Bohumil, Ing., Vyškov, CZ;
(73) OMNIPOL, a. s., Praha 1, CZ;
(74) Juran Svetozár, JUDr., Bratislava, SK;
(54) Modifikovaná pontónová mostová súprava

---

7 (51) E01F 8/00
(11) 3200
(21) 360-2000
(22) 30.11.2000
(24) 04.04.2002
(45) 04.06.2002
(47) 04.04.2002
(72) Mátel František, Ing., CSc., Nitra, SK; Ochocová Renáta, Ivánka pri Nitre, SK; Jehlár Peter, Ing., Partizánske, SK; Vácval Jozef, Ing., Chynorany, SK;
(73) VÚSAPL, a. s., Nitra, SK;
(54) Protihlukový zvukovopohltivý panel z recyklovaných plastov a z recyklovanej gumy

---

7 (51) E01F 9/011
(11) 3239
(21) 280-2001
(22) 14.09.2001
(24) 23.04.2002
(45) 04.06.2002
(47) 23.04.2002
(72) Haco Jozef, Martin, SK;
(73) Haco Jozef, Martin, SK;
(74) Beleščák Ladislav, Ing., Piešťany, SK;
(54) Zvislá dopravná značka na pozemné komunikácie

---

7 (51) E01H 1/04, 1/08, 3/02
(11) 3230
(21) 19-2002
(22) 07.02.2002
(24) 09.04.2002
(31) PUV 2001-12156
(32) 03.07.2001
(33) CZ
(45) 04.06.2002
(47) 09.04.2002
(72) Sytný Pavel, Ing., Nový Jičín, CZ;
(73) KOBIT, s. r. o., Praha 6, CZ;
(74) Dudová Tatiana, Trenčín, SK;
(54) Zametač chodníkov

---

7 (51) E02D 29/14, E05C 3/04
(11) 3204
(21) 77-2001
(22) 23.03.2001
(24) 04.04.2002
(45) 04.06.2002
(47) 04.04.2002
(72) Fondrk Dušan, Ing., Bratislava, SK; Osvald Ján, Bratislava, SK; Bankoš Juraj, Bratislava, SK;
(73) Slovenské telekomunikácie, a. s., Bratislava, SK;
(54) Zariadenie na uzamykanie liatinových a oceľových poklopov

---

7 (51) E02F 3/36, 3/627
(11) 3211
(21) 302-2001
(22) 11.10.2001
(24) 04.04.2002
(31) PUV 2001-11845
(32) 30.03.2001
(33) CZ
(45) 04.06.2002
(47) 04.04.2002
(72) Nielsen Christian R., Dobříš, CZ; Jaroš Petr, Příbram, CZ; Máša Martin, Dobříš, CZ;
(73) SUPERSTAV, s. r. o., Dobříš, CZ;
(74) Žovicová Viera, Mgr., Bratislava, SK;
(54) Zemný stroj

---

7 (51) E04B 1/14, E01D 2/00 // E01D 101:26
(11) 3241
(21) 333-2001
(22) 16.11.2001
(24) 23.04.2002
(45) 04.06.2002
(47) 23.04.2002
(72) Rovňák Marián, Ing., PhD., Košice, SK; Ďuricová Antónia, Ing., PhD., Košice, SK; Tomčo Ondrej, Ing., Košice, SK;
(73) Inžinierske stavby, a. s., Košice, SK;
(54) Spriahnutá oceľobetónová doska

---

7 (51) E04B 1/30, E01D 2/02 // E01D 101:26
(11) 3242
(21) 334-2001
(22) 16.11.2001
(24) 23.04.2002
(45) 04.06.2002
(47) 23.04.2002
(72) Rovňák Marián, Ing., PhD., Košice, SK; Ďuricová Antónia, Ing., PhD., Košice, SK; Tomčo Ondrej, Ing., Košice, SK;
(73) Inžinierske stavby, a. s., Košice, SK;
(54) Spriahnutá oceľobetónová konštrukcia pomocou hrebeňových pásov

---

7 (51) E04C 1/00, E04B 2/08
(11) 3237
(21) 228-2001
(22) 12.07.2001
(24) 23.04.2002
(45) 04.06.2002
(47) 23.04.2002
(72) Vachuška Václav, Ing., Horažďovice, CZ;
(73) WI, s. r. o., Trenčín, SK;
(74) Dudová Tatiana, Trenčín, SK;
(54) Tvárnica

---

7 (51) E04F 13/18
(11) 3212
(21) 316-2001
(22) 25.10.2001
(24) 04.04.2002
(45) 04.06.2002
(47) 04.04.2002
(72) Buček Ján, Staškov, SK; Králik Milan, Čadca 1, SK;
(73) CA-PLAST, spol. s r. o., Čadca, SK;
(74) Labudík Miroslav, Ing., Kysucké Nové Mesto, SK;
(54) Obkladový laminátový panel

---

7 (51) E04G 9/02, 17/04, 9/04
(11) 3215
(21) 332-2001
(22) 12.01.2001
(24) 04.04.2002
(31) W.110598
(32) 16.02.2000
(33) PL
(45) 04.06.2002
(47) 04.04.2002
(72) Reichle Erhard, Notzingen, DE; Orzełowski Krzysztof, Varšava, PL;
(73) BAUMA S. A., Varšava, PL;
(74) Knopp Juraj, Ing., CSc., Bratislava, SK;
(86) PCT/PL01/00002
(87) WO01/61124
(54) Tvarovaný profil rámu debniacej dosky

---

7 (51) E04G 9/05, 11/06, 17/02, E04B 2/86
(11) 3207
(21) 247-2001
(22) 27.07.2001
(24) 04.04.2002
(31) PUV 2001-12036
(32) 28.05.2001
(33) CZ
(45) 04.06.2002
(47) 04.04.2002
(72) Hyka Martin, Kněževes, CZ;
(73) ISOBAU, s. r. o., Praha 6, CZ;
(74) Žovicová Viera, Mgr., Bratislava, SK;
(54) Prvok strateného debnenia

---

7 (51) E04G 17/04
(11) 3216
(21) 339-2001
(22) 12.01.2001
(24) 04.04.2002
(31) W.110646
(32) 24.02.2000
(33) PL
(45) 04.06.2002
(47) 04.04.2002
(72) Reichle Erhard, Notzingen, DE; Orzełowski Krzysztof, Varšava, PL;
(73) BAUMA S. A., Varšava, PL;
(74) Knopp Juraj, Ing., CSc., Bratislava, SK;
(86) PCT/PL01/00003
(87) WO01/63073
(54) Zámka na spájanie debniacich dosiek

---

7 (51) E04H 9/16, 1/12
(11) 3206
(21) 225-2001
(22) 11.07.2001
(24) 04.04.2002
(45) 04.06.2002
(47) 04.04.2002
(72) Kacvinský Štefan, Ing., Trenčianske Stankovce, SK; Schóber Branislav, Ing., Trenčín, SK; Hajduch Ľubomír, Ing., Košice, SK; Mička Martin, Ing., Košice, SK; Demko Anton, Ing., Košice, SK;
(73) Ales, a. s., Trenčín, SK;
(74) Bačík Kvetoslav, Ing., Nová Dubnica, SK;
(54) Kontajnerové pracovisko

---

7 (51) E04H 17/00
(11) 3199
(21) 357-2000
(22) 24.11.2000
(24) 04.04.2002
(45) 04.06.2002
(47) 04.04.2002
(72) Kovář Jaromír, Ing., Hošťálková, CZ; Kovář Milan, Hošťálková, CZ;
(73) Kovář Jaromír, Ing., Hošťálková, CZ; Kovář Milan, Hošťálková, CZ;
(74) Holoubková Mária, Ing., Bratislava, SK;
(54) Prefabrikovaný plot so soklovou doskou a s ozdobným reliéfom

---

7 (51) E05B 65/00, 63/00
(11) 3244
(21) 349-2001
(22) 04.12.2001
(24) 23.04.2002
(31) PUV 2001-11887
(32) 06.04.2001
(33) CZ
(45) 04.06.2002
(47) 23.04.2002
(72) Petřek Miroslav, Horní Benešov, CZ; Kuchař Josef, Svobodné Heřmanice, CZ;
(73) HOBES, spol. s r. o., Horní Benešov, CZ;
(74) Žovicová Viera, Mgr., Bratislava, SK;
(54) Zapustený zámok s kľúčovou vložkou

---

7 (51) F16L 51/00
(11) 3226
(21) 30-2002
(22) 15.02.2002
(24) 05.04.2002
(45) 04.06.2002
(47) 05.04.2002
(72) Ďurec Ján, Myjava, SK;
(73) SANITAS, spol. s r. o., Myjava, SK;
(74) Dudová Tatiana, Trenčín, SK;
(54) Osový kompenzátor

---

7 (51) F17C 13/06
(11) 3221
(21) 4-2002
(22) 14.01.2002
(24) 05.04.2002

(31) PUV 2001-12467
(32) 26.10.2001
(33) CZ
(45) 04.06.2002
(47) 05.04.2002
(72) Kašpárek Miroslav, Ing., Slaný, CZ;
(73) KRALUPOL, spol. s r. o., Kralupy nad Vltavou, okr. Mělník, CZ;
(74) Dudová Tatiana, Trenčín, SK;
(54) Poistný prostriedok na zabránenie neoprávnenej manipulácii s obsahom tlakových nádob vybavených guľôčkovým ventilom

---

7 (51) F17C 13/06
(11) 3220
(21) 3-2002
(22) 14.01.2002
(24) 05.04.2002
(31) PUV 2001-12466
(32) 26.10.2001
(33) CZ
(45) 04.06.2002
(47) 05.04.2002
(72) Kašpárek Miroslav, Ing., Slaný, CZ;
(73) KRALUPOL, spol. s r. o., Kralupy nad Vltavou, okr. Mělník, CZ;
(74) Dudová Tatiana, Trenčín, SK;
(54) Poistný prostriedok na zabránenie neoprávnenej manipulácii s obsahom tlakových nádob vybavených ventilom s ružicou

---

7 (51) F24F 13/06, 13/08, 7/02
(11) 3229
(21) 2-2002
(22) 10.01.2002
(24) 09.04.2002
(45) 04.06.2002
(47) 09.04.2002
(72) Lóczi Igor, Ing., Bernolákovo, SK;
(73) IMOS - ASEK, spol. s r. o., Hamuliakovo, SK;
(74) Čechvalová Dagmar, Bratislava, SK;
(54) Výfuková hlavica

---

7 (51) F25B 30/02, 13/00, F24D 11/02
(11) 3243
(21) 341-2001
(22) 28.11.2001
(24) 23.04.2002
(45) 04.06.2002
(47) 23.04.2002
(72) Ferčák Dušan, Trebišov, SK;
(73) Ferčák Dušan, Trebišov, SK;
(74) Gruber Dalibor, Ing., Košice, SK;
(54) Tepelné čerpadlo s vnútorným ohrevom

---

7 (51) F41C 7/00, F41A 3/12, 3/42
(11) 3248
(21) 52-2002
(22) 13.03.2002
(24) 29.04.2002
(45) 04.06.2002
(47) 29.04.2002
(72) Lučanský Ján, Trenčín, SK; Tvrdý Peter, Ing., Trenčín, SK; Gašparík František, Trenčín, SK;
(73) Lučanský Ján, Trenčín, SK; Tvrdý Peter, Ing., Trenčín, SK; Gašparík František, Trenčín, SK;
(74) Dudová Tatiana, Trenčín, SK;
(54) Strelná zbraň s dynamickým záverom

---

7 (51) G01C 9/18, G01B 13/18
(11) 3208
(21) 270-2001
(22) 03.09.2001
(24) 04.04.2002
(45) 04.06.2002
(47) 04.04.2002
(72) Uhrín Karol, Nitra, SK;
(73) Uhrín Karol, Nitra, SK;
(54) Zariadenie na meranie uhla naklonenia

---

7 (51) G01K 1/14
(11) 3202
(21) 27-2001
(22) 07.02.2001
(24) 04.04.2002
(45) 04.06.2002
(47) 04.04.2002
(72) Šaňo Imrich, Trebišov Milhostov, SK;
(73) Šaňo Imrich, Trebišov Milhostov, SK;
(54) Teplomer

---

7 (51) G02B 17/00, 27/10, F21V 13/04
(11) 3240
(21) 286-2001
(22) 20.09.2001
(24) 23.04.2002
(45) 04.06.2002
(47) 23.04.2002
(72) Tumpach Miloš, Ing., PhD., Nitra, SK;
(73) Tumpach Miloš, Ing., PhD., Nitra, SK;
(54) Koncentrátor svetelného toku

---

7 (51) G08C 19/00, G08B 1/08, G05B 15/00
(11) 3234
(21) 148-2001
(22) 14.05.2001
(24) 15.04.2002
(45) 04.06.2002
(47) 15.04.2002
(72) Genský Koloman, Prešov, SK; Krosner Karol, Prešov, SK;
(73) Genský Koloman, Prešov, SK; Krosner Karol, Prešov, SK;
(74) Regina Ivan, Ing., Košice, SK;
(54) Riadiace a zabezpečovacie zariadenie s obojsmernou komunikáciou

---

7 (51) G08G 1/14, E01F 9/016
(11) 3235
(21) 204-2001
(22) 20.12.2000
(24) 15.04.2002
(45) 04.06.2002
(47) 15.04.2002

(67) 1973-2000
(72) Navrátil Roland, MUDr., Bratislava, SK;
(73) Navrátil Roland, MUDr., Bratislava, SK;
(54) Zariadenie na svetelnú signalizáciu parkovacieho miesta

---

7 (51) H04M 1/02, H05K 5/00, A45C 11/00
(11) 3223
(21) 14-2002
(22) 04.02.2002
(24) 05.04.2002
(45) 04.06.2002
(47) 05.04.2002
(72) Šipoš Imrich, Bohdanovce, SK; Skriňák Peter, JUDr., Bohdanove, SK;
(73) Šipoš Imrich, Bohdanovce, SK; Skriňák Peter, JUDr., Bohdanove, SK;
(74) Gruber Dalibor, Ing., Košice, SK;
(54) Puzdro na mobilný telefón s optickým zväčšovacím okienkom

---

(51)	(11)	(51)	(11)	(51)	(11)	(51)	(11)
A01M 23/08	3227	B60B 15/28	3222	E01F 9/011	3239	E05B 65/00	3244
A01M 23/16	3236	B60B 39/00	3225	E01H 1/04	3230	F16L 51/00	3226
A24F 19/00	3245	B60H 3/02	3228	E02D 29/14	3204	F17C 13/06	3220
A47C 17/40	3209	B60R 9/10	3219	E02F 3/36	3211	F17C 13/06	3221
A47C 19/02	3238	B60R 25/00	3224	E04B 1/14	3241	F24F 13/06	3229
A47G 29/12	3205	B60R 25/00	3213	E04B 1/30	3242	F25B 30/02	3243
A61F 13/06	3203	B65B 13/00	3250	E04C 1/00	3237	F41C 7/00	3248
B01F 3/12	3232	B65D 30/00	3233	E04F 13/18	3212	G01C 9/18	3208
B01F 9/02	3249	C02F 3/00	3246	E04G 9/02	3215	G01K 1/14	3202
B23B 47/20	3218	C02F 3/30	3251	E04G 9/05	3207	G02B 17/00	3240
B23K 23/00	3214	E01C 19/20	3231	E04G 17/04	3216	G08C 19/00	3234
B23K 37/04	3247	E01D 15/14	3201	E04H 9/16	3206	G08G 1/14	3235
B24B 3/00	3217	E01F 8/00	3200	E04H 17/00	3199	H04M 1/02	3223
B44F 1/02	3210						

ND1K Predĺženie platnosti úžitkových vzorov

(11)	(51)	(11)	(51)	(11)	(51)	(11)	(51)
840	F16K 7/16	1904	B42D 9/00	1968	B65D 85/57	2042	E04G 3/08
1099	E01B 2/00	1941	E03F 5/02	1971	A61K 7/40	2144	F16L 55/07
1299	E05G 1/08	1942	E06B 3/42	1988	E04H 17/00	2275	B66F 9/08
1867	C09K 3/18	1953	E03F 5/10	2011	A23K 1/18	3163	A01C 1/04

7 (51) A01C 1/04
(11) 3163
(21) 253-2001
(22) 29.05.1997
(73) SEDOS, s. r. o., Krakovany, SK;
(54) Nosič osiva určený na priamu aplikáciu do pôdy

---

7 (51) A23K 1/18, 1/08
(11) 2011
(21) 119-98
(22) 21.04.1998
(73) STING - ITEC Slovakia, s.r.o., Nitra, SK;
(54) Náhradka mlieka na chov hospodárskych zvierat

---

7 (51) A61K 7/40, 7/48
(11) 1971
(21) 170-98
(22) 27.05.1998
(73) DIMENZIA, spol. s r.o., Kežmarok, SK;
(54) Dezinfekčno-regeneračný gél

---

7 (51) B42D 9/00
(11) 1904
(21) 67-98
(22) 09.03.1998
(73) Central European Advertising, spol. s r. o., Bratislava, SK;
(54) Záložka

---

7 (51) B65D 85/57
(11) 1968
(21) 104-98
(22) 07.04.1998
(73) Locker Vladimír, Lelekovice, CZ;
(54) Predajný stojan, najmä na nosiče audio- a videozáznamov

---

7 (51) B66F 9/08
(11) 2275
(21) 124-98
(22) 24.04.1998
(73) CESAB CARRELLI ELEVATORI S.p.A., Bologna, IT;
(54) Stĺpy na zdvíhanie a prenášanie nákladu získané pomocou sekčných tyčí

---

7 (51) C09K 3/18
(11) 1867
(21) 333-97
(22) 25.08.1997
(73) Galbavý Pavol, Bratislava, SK;
(54) Nemrznúca kvapalina

---

7 (51) E01B 2/00, E01C 5/00
(11) 1099
(21) 154-95
(22) 18.04.1995
(73) Inžinierske stavby, a. s., Košice, SK;
(54) Montovaný koľajový úrovňový prejazd stavebnicový

---

7 (51) E03F 5/02, E02D 29/12
(11) 1941
(21) 109-98
(22) 09.04.1998
(73) AQUAMONT, spol. s r. o., Horné Saliby, SK;
(54) Vodomerná šachta

---

7 (51) E03F 5/10, 11/00
(11) 1953
(21) 108-98
(22) 09.04.1998
(73) AQUAMONT, spol. s r. o., Horné Saliby, SK;
(54) Zberná šachta tlakovej stokovej siete

---

7 (51) E04G 3/08, E04C 2/30
(11) 2042
(21) 223-98
(22) 06.07.1998
(73) VENTURE Brno, s.r.o., Brno, CZ;
(54) Balkón

---

7 (51) E04H 17/00, G08B 13/02
(11) 1988
(21) 128-98
(22) 27.04.1998
(73) ANTES & B+M, spol. s r.o., Trenčín, SK;
(54) Perimetrálna signalizačná bariéra

---

7 (51) E05G 1/08
(11) 1299
(21) 167-95
(22) 25.04.1995
(73) PULEC HOLDING, a.s., Praha 10, CZ;
(54) Zariadenie na prechovávanie cenných predmetov

---

7 (51) E06B 3/42, 5/00
(11) 1942
(21) 140-98
(22) 04.05.1998
(73) Hrdý Jiří, Praha-Černý most, CZ;
(54) Zasklenie lodžie

---

7 (51) F16K 7/16, 7/17
(11) 840
(21) 72-95
(22) 22.02.1995
(73) KŘIŽÍK, a. s., Prešov, SK;
(54) Nízkotlakový a vysokotlakový bezpečnostný ventil

---

7 (51) F16L 55/07
(11) 2144
(21) 58-98
(22) 23.02.1998
(73) Kosek Jiří Ing., Ostrava, CZ;
(54) Tepelne riadené membránové zariadenie odvádzača kondenzátu so zníženým hydrodynamickým odporom

---

(51)	(11)	(51)	(11)	(51)	(11)	(51)	(11)
A01C 1/04	3163	B65D 85/57	1968	E03F 5/02	1941	E05G 1/08	1299
A23K 1/18	2011	B66F 9/08	2275	E03F 5/10	1953	E06B 3/42	1942
A61K 7/40	1971	C09K 3/18	1867	E04G 3/08	2042	F16K 7/16	840
B42D 9/00	1904	E01B 2/00	1099	E04H 17/00	1988	F16L 55/07	2144

PC1K Prevody a prechody práva

(11) 1518
(21) 2-97
(73) OBAL - SERVIS, a. s., Košice, SK;
Názov / meno a adresa predchádzajúceho majiteľa(-ov): Strojservis, s.r.o., Košice, SK;
Dátum uzavretia zmluvy: 09.05.2001
Dátum účinnosti voči tretím osobám: 09.04.2002

---

(11) 1519
(21) 3-97
(73) OBAL - SERVIS, a. s., Košice, SK;
Názov / meno a adresa predchádzajúceho majiteľa(-ov): Strojservis, s.r.o., Košice, SK;
Dátum uzavretia zmluvy: 09.05.2001
Dátum účinnosti voči tretím osobám: 09.04.2002

---

(11) 1521
(21) 193-96
(73) OBAL - SERVIS, a. s., Košice, SK;
Názov / meno a adresa predchádzajúceho majiteľa(-ov): Strojservis, s.r.o., Košice, SK;
Dátum uzavretia zmluvy: 09.05.2001
Dátum účinnosti voči tretím osobám: 09.04.2002

---

(11) 1791
(21) 280-97
(73) COMI, spol. s r. o., Humenné, SK;
Názov / meno a adresa predchádzajúceho majiteľa(-ov): Komišák Ján, Stropkov, SK;
Dátum uzavretia zmluvy: 02.05.2001
Dátum účinnosti voči tretím osobám: 04.04.2002

---

(11) 2400
(21) 146-99
(73) OPTOTEL, spol. s r. o., Bratislava, SK;
Názov / meno a adresa predchádzajúceho majiteľa(-ov): OPTOKON, spol. s r. o., Bratislava, SK;
Dátum uzavretia zmluvy: 28.12.2000
Dátum účinnosti voči tretím osobám: 25.03.2002

---

(11) 2401
(21) 147-99
(73) OPTOTEL, spol. s r. o., Bratislava, SK;
Názov / meno a adresa predchádzajúceho majiteľa(-ov): OPTOKON, spol. s r. o., Bratislava, SK;
Dátum uzavretia zmluvy: 28.12.2000
Dátum účinnosti voči tretím osobám: 25.03.2002

---

(11) 2586
(21) 148-99
(73) OPTOTEL, spol. s r. o., Bratislava, SK;
Názov / meno a adresa predchádzajúceho majiteľa(-ov): OPTOKON, spol. s r. o., Bratislava, SK;
Dátum uzavretia zmluvy: 28.12.2000
Dátum účinnosti voči tretím osobám: 25.03.2002

---

(11) 2807
(21) 334-2000
(73) OKTA, spol. s r. o., Považská Bystrica, SK;
Názov / meno a adresa predchádzajúceho majiteľa(-ov): Hašan Ľubomír, Ing., Považská Bystrica, SK;
Dátum uzavretia zmluvy: 01.09.2001
Dátum účinnosti voči tretím osobám: 02.04.2002

QB1K Licenčné zmluvy registrované

(11) 2731
(21) 135-2000
(73) ROYAL DEFEND HOLDING, a. s., Praha 5, CZ;
Názov / meno a adresa nadobúdateľa licencie: MARBO CZ, a. s., Praha 5, CZ;
Druh licencie: zmluvná nevýlučná
Dátum uzavretia licenčnej zmluvy: 01.05.2001
Dátum účinnosti voči tretím osobám: 11.04.2002

---

(11) 2774
(21) 100-2000
(73) ROYAL DEFEND HOLDING, a. s., Praha 5, CZ;
Názov / meno a adresa nadobúdateľa licencie: MARBO CZ, a. s., Praha 5, CZ;
Druh licencie: zmluvná nevýlučná
Dátum uzavretia licenčnej zmluvy: 01.05.2001
Dátum účinnosti voči tretím osobám: 11.04.2002

---

(11) 2776
(21) 253-2000
(73) ROYAL DEFEND HOLDING, a. s., Praha 5, CZ;
Názov / meno a adresa nadobúdateľa licencie: MARBO CZ, a. s., Praha 5, CZ;
Druh licencie: zmluvná nevýlučná
Dátum uzavretia licenčnej zmluvy: 01.05.2001
Dátum účinnosti voči tretím osobám: 11.04.2002

---

(11) 2974
(21) 76-2001
(73) AMERICAN WAY, s. r. o., Plzeň, CZ;
Názov / meno a adresa nadobúdateľa licencie: American Way, s. r. o., Bratislava, SK;
Druh licencie: zmluvná nevýlučná
Dátum uzavretia licenčnej zmluvy: 09.01.2002
Dátum účinnosti voči tretím osobám: 22.04.2002

TE1K Zmeny adries prihlasovateľov/majiteľov

(11) 1518
(21) 2-97
(73) Strojservis, s.r.o., Košice, SK;
Dátum zápisu do registra: 09.04.2002

---

(11) 1519
(21) 3-97
(73) Strojservis, s.r.o., Košice, SK;
Dátum zápisu do registra: 09.04.2002

---

(11) 1521
(21) 193-96
(73) Strojservis, s.r.o., Košice, SK;
Dátum zápisu do registra: 09.04.2002

---

(11) 2731
(21) 135-2000
(73) ROYAL DEFEND HOLDING, a. s., Praha 5, CZ;
Dátum zápisu do registra: 11.04.2002

---

(11) 2774
(21) 100-2000
(73) ROYAL DEFEND HOLDING, a. s., Praha 5, CZ;
Dátum zápisu do registra: 11.04.2002

---

(11) 2776
(21) 253-2000
(73) ROYAL DEFEND HOLDING, a. s., Praha 5, CZ;
Dátum zápisu do registra: 11.04.2002

MK1K Zaniknuté úžitkové vzory uplynutím doby platnosti

(11)	Dátum zániku	(11)	Dátum zániku	(11)	Dátum zániku	(11)	Dátum zániku
684	16.09.2001	1750	02.09.2001	1781	28.08.2001	1938	26.08.2001
936	16.09.2001	1753	17.09.2001	1818	25.08.2001	2049	27.08.2001
1719	26.08.2001	1771	28.08.2001	1838	11.09.2001	2184	08.09.2001
1740	25.08.2001	1773	16.09.2001	1911	19.09.2001	2432	25.08.2001
1749	25.08.2001						

ČASŤ

PRIEMYSELNÉ VZORY

Číselné INID - kódy na označovanie bibliografických údajov VZ (Štandard WIPO ST. 80)

(11) Číslo zápisu
(15) Dátum zápisu
(18) Predpokladaný dátum uplynutia platnosti zápisu/predĺženia platnosti
(21) Číslo prihlášky
(22) Dátum podania prihlášky
(23) Výstavná priorita
(24) Dátum nadobudnutia účinkov priemyselného vzoru
(28) Počet vonkajších úprav
(31) Číslo prioritnej prihlášky
(32) Dátum podania prioritnej prihlášky
(33) Krajina alebo regionálna organizácia priority
(45) Dátum oznámenia o zápise priemyselného vzoru
(51) Medzinárodné triedenie priemyselných vzorov podľa LOC
(54) Názov
(55) Vyobrazenie priemyselného vzoru
(58) Dátum zániku alebo výmazu
(71) Meno (názov) a adresa prihlasovateľa (-ov)
(72) Meno pôvodcu (-ov)
(73) Meno (názov) a adresa majiteľa (-ov)
(74) Meno zástupcu

Poznámka:
Číslo uvádzané pred kódom (51) znamená verziu Locarnského triedenia priemyselných vzorov

Kódy na označovanie záhlaví oznámení publikovaných vo Vestníku ÚPV SR (Štandard WIPO ST. 17)

FG4Q Zapísané priemyselné vzory
MA4Q Zaniknuté priemyselné vzory vzdaním sa
MC4Q Vymazané priemyselné vzory
MG4Q Čiastočne vymazané priemyselné vzory
MK4Q Zaniknuté priemyselné vzory uplynutím doby platnosti
MM4Q Zaniknuté priemyselné vzory pre nezaplatenie poplatkov za predĺženie platnosti
ND4Q Prvé predĺženie platnosti priemyselných vzorov
ND4Q Druhé predĺženie platnosti priemyselných vzorov
PC4Q Prevody a prechody práv
PD4Q Zmeny dispozičných práv na priemyselné vzory (zálohy)
QB4Q Licenčné zmluvy registrované alebo udelené
QC1B Ukončenie platnosti licencie
SB4Q Zapísané priemyselné vzory do registra po odtajnení
TA4Q Opravy mien pôvodcov
TB4Q Opravy mien
TC4Q Zmeny mien
TD4Q Opravy adries
TE4Q Zmeny adries
TF4Q Opravy dátumov
TG4Q Opravy zatriedenia podľa LOC
TH4Q Opravy chýb alebo zmeny všeobecne
TK4Q Opravy tlačových chýb vo Vestníku ÚPV SR

FG4Q Zapísané priemyselné vzory

(11)	(51)	(11)	(51)	(11)	(51)	(11)	(51)
26452	25/01.01	26459	09/01.01	26465	23/04.07	26471	04/02.01
26453	11/02.04	26460	25/02.09	26466	19/08.01	26472	09/03.01
26454	09/01.03	26461	25/01.04	26467	09/01.01	26473	09/05.08
26455	09/04.02	26462	24/04.07	26468	09/01.01	26474	07/02.12
26456	01/04.00	26463	23/02.05	26469	08/08.02	26475	08/07.01
26457	09/05.08	26464	25/01.04	26470	09/07.00	26476	06/03.02
26458	09/01.01						

7 (51) 01/04.00
(11) 26456
(15) 26.03.2002
(18) 05.09.2006
(21) 184-2001
(22) 05.09.2001
(24) 26.03.2002
(31) 40102453.9
(32) 06.03.2001
(33) DE
(72) Lenoble Henri-Pierre, Winterthur, CH;
(73) SOCIÉTÉ DES PRODUITS NESTLÉ S. A., Vevey, CH;
(74) Bachratá Magdaléna, Mgr., Bratislava, SK;
(54) Viaczložková bujónová kocka
(28) 3
(55)

26456 variant 1

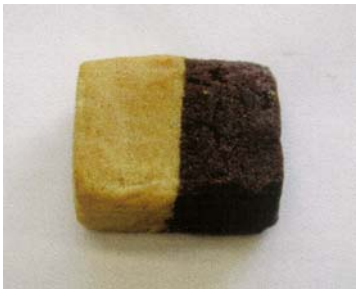

26456 variant 2

26456 variant 3

---

7 (51) 04/02.01
(11) 26471
(15) 22.04.2002
(18) 05.10.2006
(21) 199-2001
(22) 05.10.2001
(24) 22.04.2002
(31) 2100902
(32) 05.04.2001
(33) GB
(72) KRÄMER Hans, GlaxoSmithKline Healthcare GmbH & Co. KG, Buehl (Baden), DE;
(73) GlaxoSmithKline Consumer Healthcare GmbH & Co. KG, Buehl (Baden), DE;
(74) Majlingová Marta, Ing., Bratislava, SK;
(54) Štetiny elektrickej zubnej kefky
(28) 1
(55)

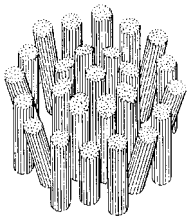

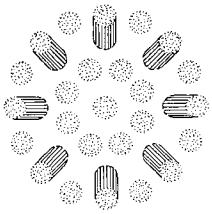

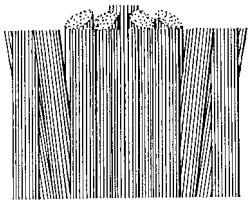

26471

---

7 (51) 06/03.02
(11) 26476
(15) 29.04.2002
(18) 29.10.2006
(21) 219-2001
(22) 29.10.2001
(24) 29.04.2002
(72) Čekovská Eva, Ing., Poprad, SK;
(73) Čekovská Eva, Ing., Poprad, SK;
(54) Konferenčné stolíky Roland, Lea, Sevila
(28) 3
(55)

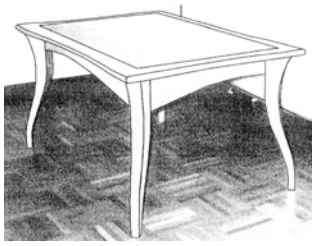

26476 variant 1

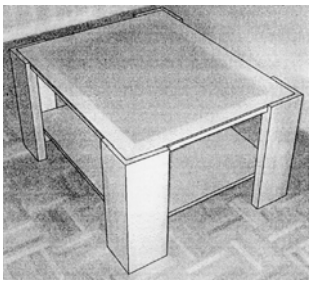

26476 variant 2

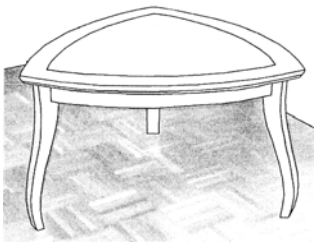

26476 variant 3

---

7 (51) 07/02.12
(11) 26474
(15) 22.04.2002
(18) 24.10.2006
(21) 211-2001
(22) 24.10.2001
(24) 22.04.2002
(31) 127.973
(32) 24.04.2001
(33) CH
(72) Hamman Nicolas Jacobus, Edgemead 7441 Cape Town, ZA;
(73) Lux International AG, Baar, CH;
(74) Majlingová Marta, Ing., Bratislava, SK;
(54) Držadlo panvice alebo podobného kuchynského riadu
(28) 1
(55)

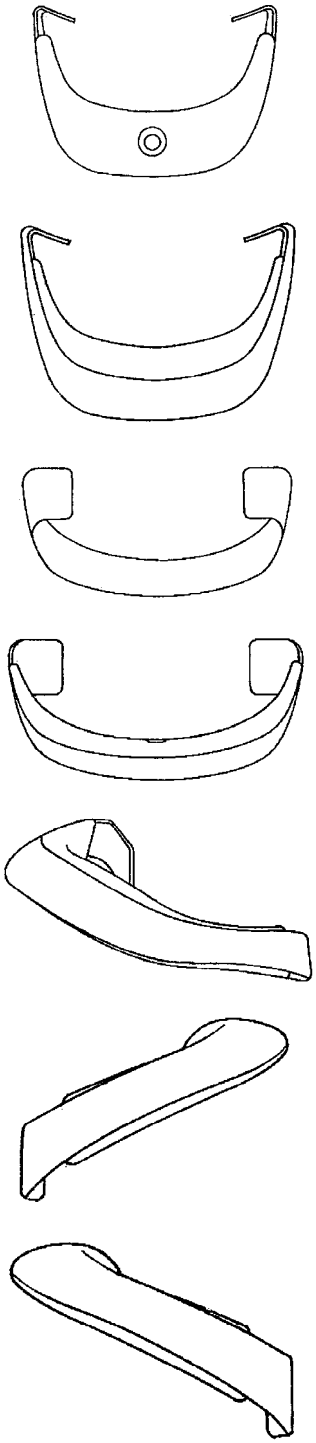

26474

---

7 (51) 08/07.01
(11) 26475
(15) 22.04.2002
(18) 25.10.2006
(21) 212-2001
(22) 25.10.2001
(24) 22.04.2002
(72) Vladík Miroslav, Ing., Rychnov nad Kněžnou, CZ; Brandejs Josef, Rychnov nad Kněžnou, CZ; Hostinský Ladislav, Častolovice, CZ; Balcar Vladimír, Náchod, CZ; Štencl Jiří, Vamberk, CZ;
(73) FAB, a. s., Rychnov nad Kněžnou, CZ;
(74) Knopp Juraj, Ing., CSc., Bratislava, SK;
(54) Hlava kľúča
(28) 2
(55)

26475 variant 1

26475 variant 2

---

7 (51) 08/08.02
(11) 26469
(15) 15.04.2002
(18) 18.12.2006
(21) 241-2001
(22) 18.12.2001
(24) 15.04.2002
(31) 2001-33304
(32) 19.06.2001
(33) CZ
(72) Oravec Igor, Vranov nad Topľou, SK;
(73) Oravec Igor, Vranov nad Topľou, SK;
(74) Čechvalová Dagmar, Bratislava, SK;
(54) Pružný uzáver krytu
(28) 2
(55)

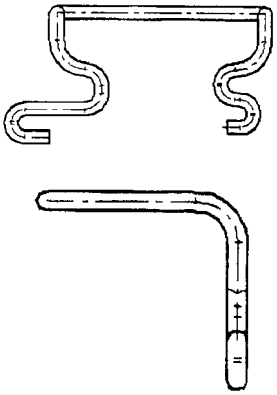

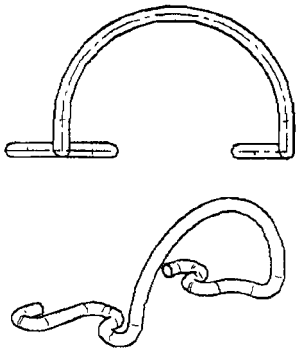

26469 variant 1

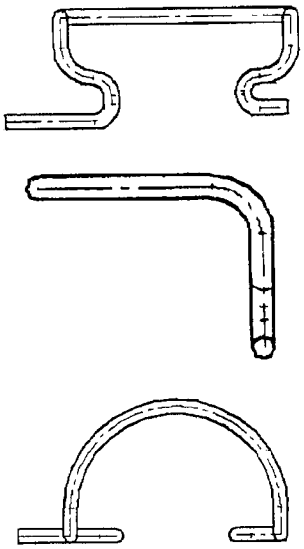

26469 variant 2

---

7 (51) 09/01.01
(11) 26458
(15) 26.03.2002
(18) 14.09.2006
(21) 187-2001
(22) 14.09.2001
(24) 26.03.2002
(31) 78124-01/02
(32) 14.03.2001
(33) BX
(72) J. S. P. van Diepen, 5432 Neuenhof, CH;
(73) Reckitt Benckiser N. V., NZ Hoofddorp, NL;
(74) Žovicová Viera, Mgr., Bratislava, SK;
(54) Plastová fľaša II
(28) 2
(55)

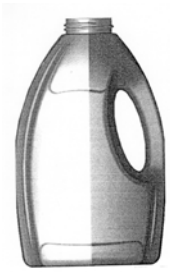

26458 variant 1

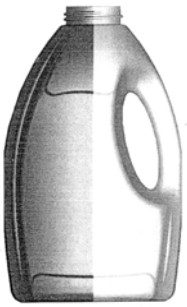

26458 variant 2

7 (51) 09/01.01
(11) 26459
(15) 27.03.2002
(18) 27.09.2006
(21) 194-2001
(22) 27.09.2001
(24) 27.03.2002
(72) Mikulčíková Zuzana, Ing., Senica, SK; Kollár Miroslav, Mgr., Stará Ľubovňa, SK;
(73) Mikulčíková Zuzana, Ing, Senica, SK; Kollár Miroslav, Mgr., Stará Ľubovňa, SK;
(54) Dizajn tvaru fľaše na šampón
(28) 1
(55)

26459

7 (51) 09/01.01
(11) 26467
(15) 12.04.2002
(18) 03.10.2006
(21) 196-2001
(22) 03.10.2001
(24) 12.04.2002
(31) 4 01 03 417.8
(32) 06.04.2001
(33) DE
(72) Diete Willi, Leverkusen, DE;
(73) Henkel Kommanditgesellschaft auf Aktien, Düsseldorf, DE;
(74) Majlingová Marta, Ing., Bratislava, SK;
(54) Nádoba
(28) 2
(55)

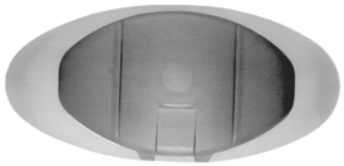

26467 variant 1

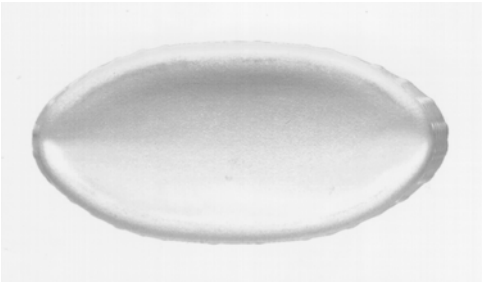

26467 variant 2

---

7 (51) 09/01.01, 09/01.04
(11) 26468
(15) 12.04.2002
(18) 03.10.2006
(21) 197-2001
(22) 03.10.2001
(24) 12.04.2002
(31) 4 01 03 415.1
(32) 06.04.2001
(33) DE
(72) Diete Willi, Leverkusen, DE;
(73) Henkel Kommanditgesellschaft auf Aktien, Düsseldorf, DE;
(74) Majlingová Marta, Ing., Bratislava, SK;
(54) Rozprašovač
(28) 1
(55)

26468

---

7 (51) 09/01.03
(11) 26454
(15) 26.03.2002
(18) 03.09.2006
(21) 181-2001
(22) 03.09.2001
(24) 26.03.2002
(72) Gál Imrich, Ing., Bratislava, SK; Mravčák Milan, Bratislava, SK;
(73) Liptovská mliekareň, a. s., Liptovský Mikuláš, SK;
(74) Holoubková Mária, Ing., Bratislava, SK;
(54) Téglik s uzatvárateľným vekom
(28) 2
(55)

26454 variant 1

26454 variant 2

---

7 (51) 09/03.01
(11) 26472
(15) 22.04.2002
(18) 09.10.2006
(21) 200-2001
(22) 09.10.2001
(24) 22.04.2002
(72) Olejár Boris, Martin, SK; Lauko Luboš, Martin, SK; Krajč Ján, Ing., Mošovce, SK;
(73) Duropack Turpak Obaly, a. s., Martin, SK;
(74) Kastler Anton, Bratislava, SK;
(54) Prepravka
(28) 2
(55)

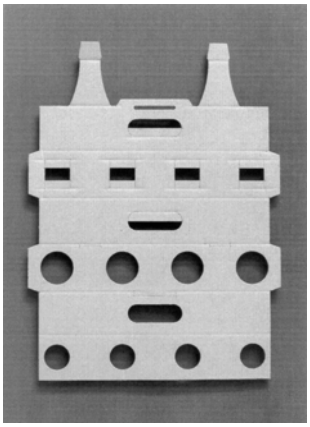

26472 variant 1

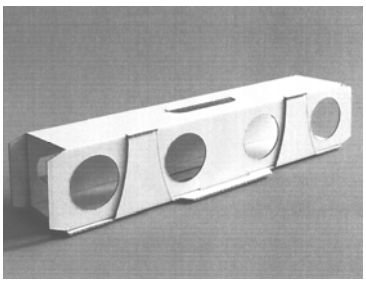

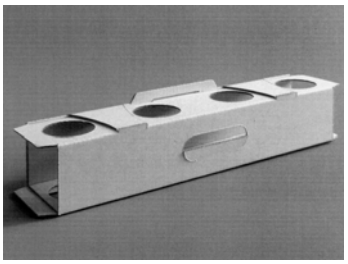

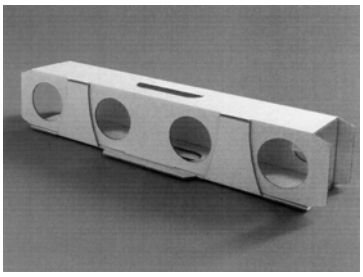

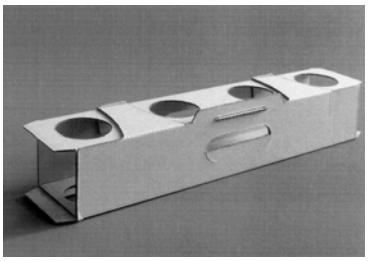

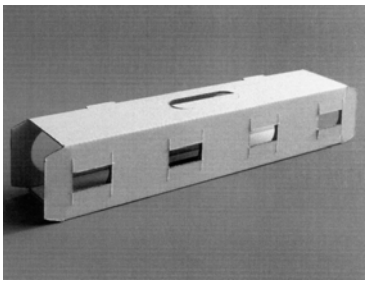

26472 variant 2

---

7 (51) 09/04.02
(11) 26455
(15) 26.03.2002
(18) 03.09.2006
(21) 183-2001
(22) 03.09.2001
(24) 26.03.2002
(72) Gál Imrich, Ing., Bratislava, SK; Mravčák Milan, Bratislava, SK;
(73) Liptovská mliekareň, a. s., Liptovský Mikuláš, SK;
(74) Holoubková Mária, Ing., Bratislava, SK;
(54) Podložka na skupinové balenie téglikov
(28) 1

(55)

26455

---

7 (51) 09/05.08
(11) 26457
(15) 26.03.2002
(18) 11.09.2006
(21) 185-2001
(22) 11.09.2001
(24) 26.03.2002
(72) Škodáček Pavel, Hrašné, SK;
(73) HERBEX, spol. s r. o., Vinica, SK;
(54) Obaly na skupinu čajov HERBEX
(28) 17
(55)

26457 variant 1

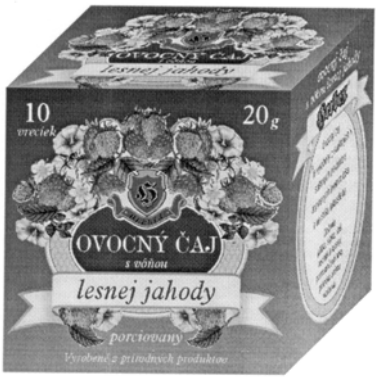

26457 variant 2

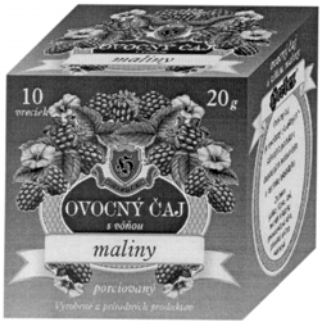

26457 variant 3

26457 variant 4

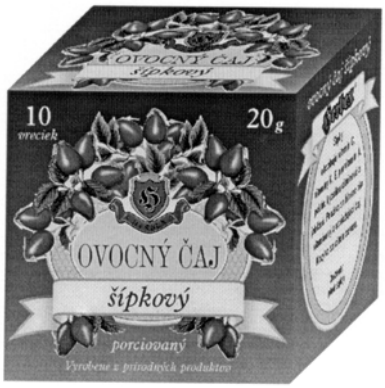

26457 variant 5

26457 variant 6

26457 variant 7

26457 variant 8

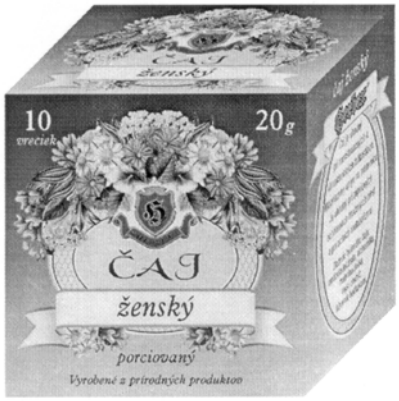

26457 variant 9

26457 variant 10

26457 variant 11

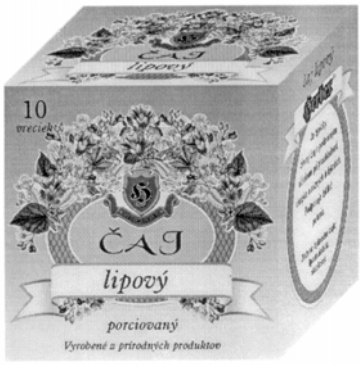

26457 variant 12

26457 variant 13

26457 variant 14

26457 variant 15

26457 variant 16

26457 variant 17

7 (51) 09/05.08
(11) 26473
(15) 22.04.2002
(18) 16.10.2006
(21) 206-2001
(22) 16.10.2001
(24) 22.04.2002
(31) DM/057200
(32) 07.09.2001
(33) WO
(72) LÜTZELSCHWAB Heiner, c/o Kraft Foods Deutschland, Bremen, DE;
(73) Kraft Foods Schweiz Holding AG, Zurich, CH;
(74) Majlingová Marta, Ing., Bratislava, SK;
(54) Obal v tvare kravy Milka
(28) 1
(55)

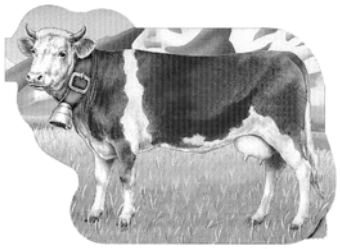

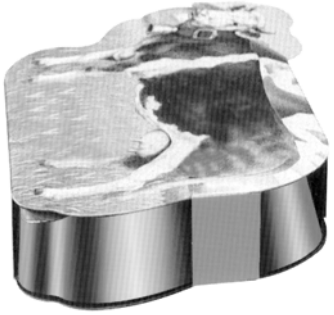

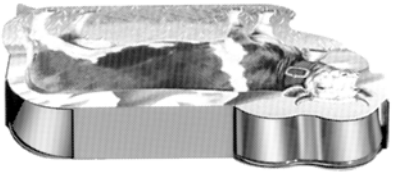

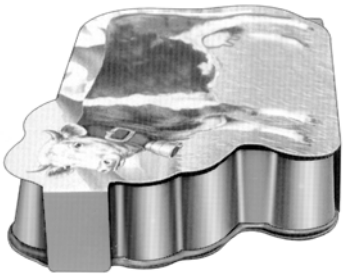

26473

7 (51) 09/07.00
(11) 26470
(15) 22.04.2002
(18) 17.08.2006
(21) 174-2001
(22) 17.08.2001
(24) 22.04.2002
(72) Odler Jaroslav, Biely Kostol, SK;
(73) Odler Jaroslav, Biely Kostol, SK;
(54) Univerzálny plastový uzáver
(28) 3
(55)

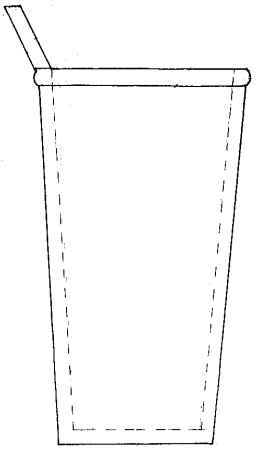

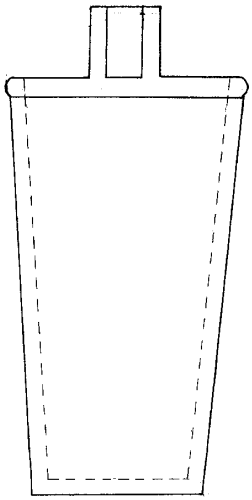

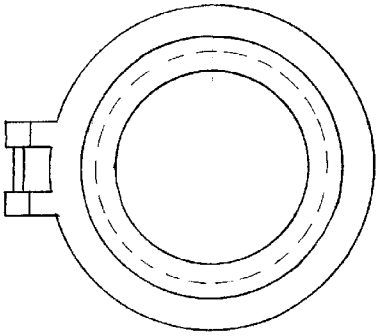

26470 variant 1

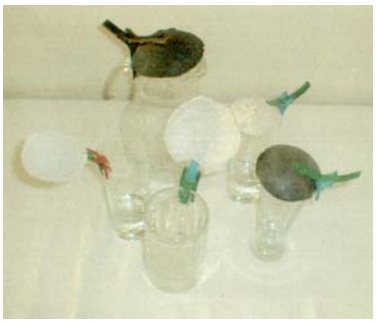

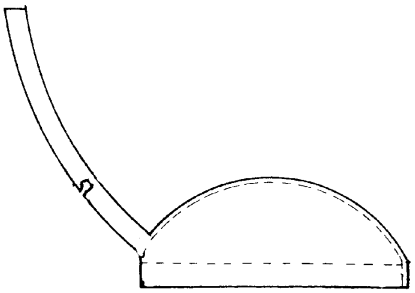

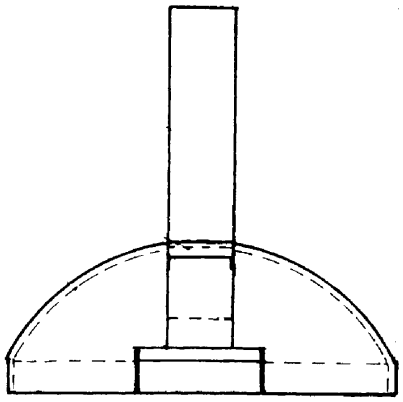

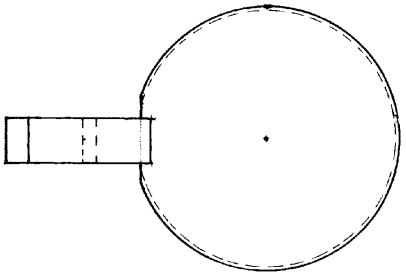

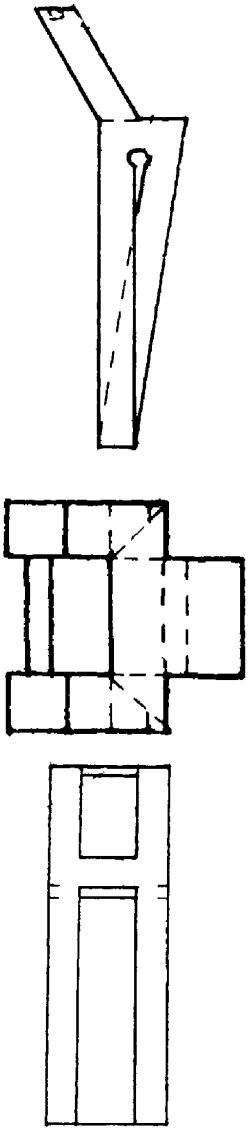

26470 variant 2

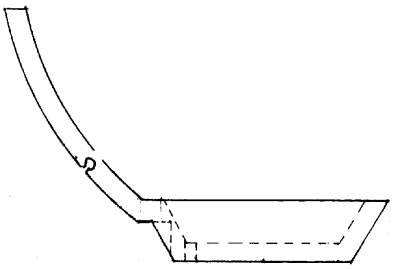

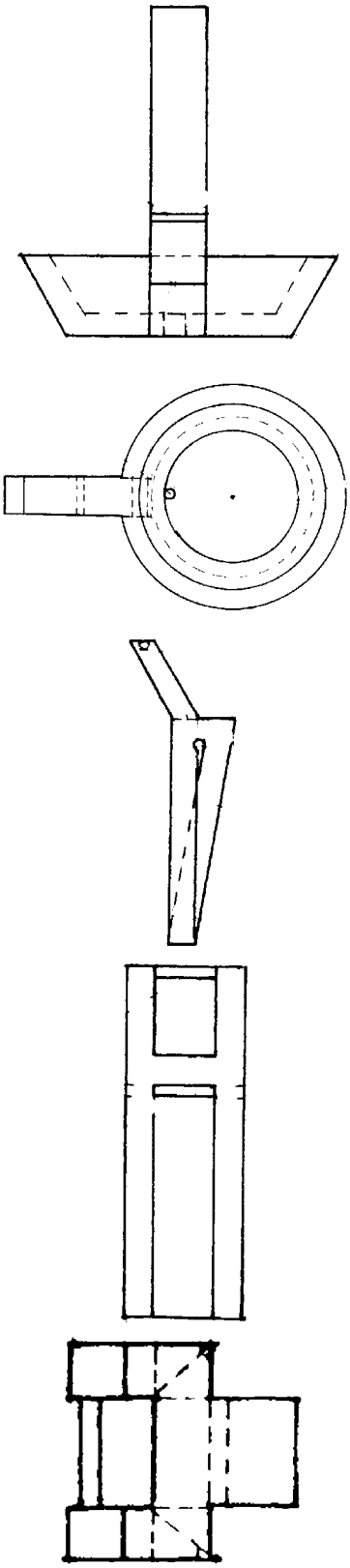

26470 variant 3

7 (51) 11/02.04
(11) 26453
(15) 26.03.2002
(18) 03.09.2006
(21) 180-2001
(22) 03.09.2001
(24) 26.03.2002

(72) Gál Imrich, Ing., Bratislava, SK; Mravčák Milan, Bratislava, SK;
(73) Liptovská mliekareň, a. s., Liptovský Mikuláš, SK;
(74) Holoubková Mária, Ing., Bratislava, SK;
(54) Keramická nádoba s téglikmi
(28) 1
(55)

26453

---

7 (51) 19/08.01
(11) 26466
(15) 12.04.2002
(18) 31.08.2004
(21) 174-99
(22) 31.08.1999
(24) 12.04.2002
(72) Gallo Ján, PhDr., Bratislava, SK; Zapletaj Juraj, JUDr., pplk., Bratislava, SK;
(73) TLAČIAREŇ MINISTERSTVA VNÚTRA SR, Bratislava, SK;
(74) Kastler Anton, Bratislava, SK;
(54) Súbor tlačív "ZBRANE"
(28) 8
(55)

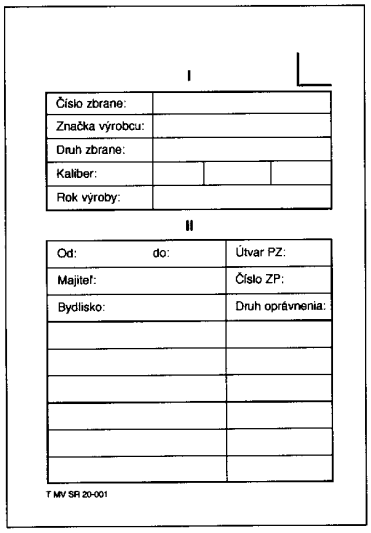

I

Číslo zbrane:	
Značka výrobcu:	
Druh zbrane:	
Kaliber:	
Rok výroby:	

II

Od: do:	Útvar PZ:
Majiteľ:	Číslo ZP:
Bydlisko:	Druh oprávnenia:

T MV SR 20-001

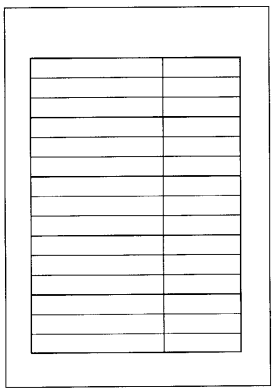

26466 variant 1

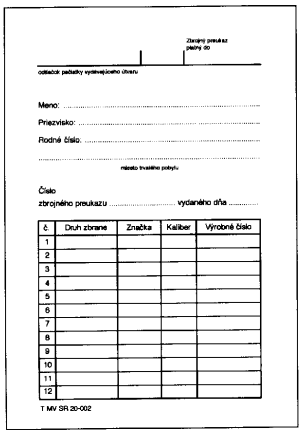

Zbrojný preukaz platný do

odtiaok pečiatky vystávajúceho úradu

Meno: .....

Priezvisko: .....

Rodné číslo: .....

.....

miesto trvalého pobytu

Číslo zbrojného preukazu ..... vydaného dňa .....

č.	Druh zbrane	Značka	Kaliber	Výrobné číslo
1				
2				
3				
4				
5				
6				
7				
8				
9				
10				
11				
12				

T MV SR 20-002

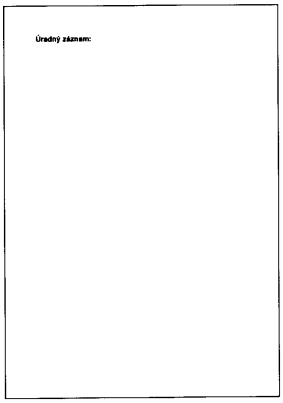

Úradný záznam:

26466 variant 2

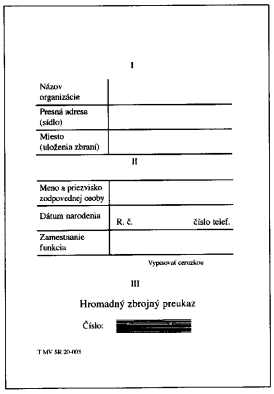

I

Názov organizácie	
Presná adresa (sídlo)	
Miesto (uloženia zbraní)	

II

Meno a priezvisko zodpovednej osoby	
Dátum narodenia	R. č. číslo telef.
Zamestnanie funkcia	

Vypisovať červenkou

III

Hromadný zbrojný preukaz

Číslo: [redacted]

T MV SR 20-003

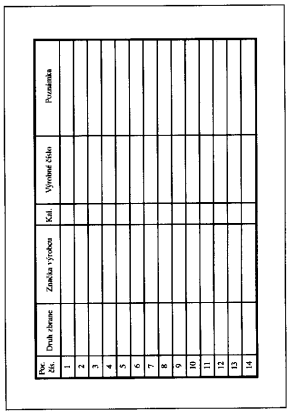

Poč. čís.	Druh zbrane	Značka výrobca	Kal.	Výrobné číslo	Poznámka
1					
2					
3					
4					
5					
6					
7					
8					
9					
10					
11					
12					
13					
14					

26466 variant 3

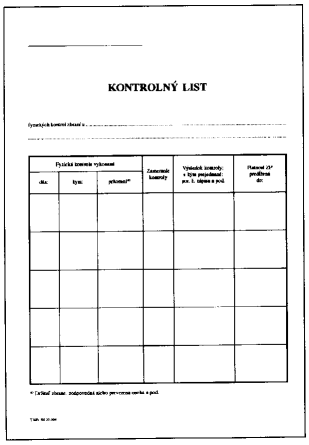

KONTROLNÝ LIST

Vyradených kovové zbrane a .....

.....

Vyradené kovové výbrusné			Zostavené kusmity	Výsledok kusmity: + tým nepodstatné pos. 3. zápisu a pod.	Platené 25* predlžené do:
dňa:	tým:	pečiatka**			

* Zaškrtať zbrane: nedporučená dráha pre výrobu cievka a pod.

T MV SR 20-004

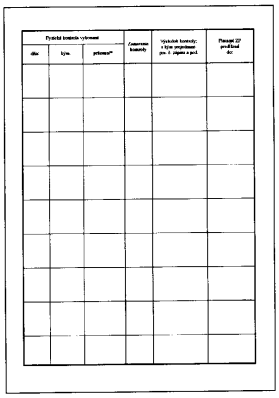

Vyradené kovové výbrusné			Zostavené kusmity	Výsledok kusmity: + tým nepodstatné pos. 3. zápisu a pod.	Platené 25* predlžené do:
dňa:	tým:	pečiatka**			

26466 variant 4

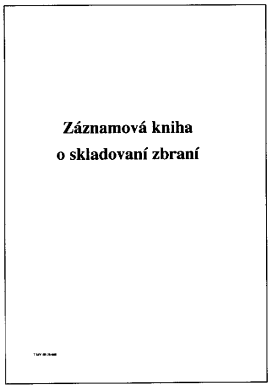

Záznamová kniha
o skladovaní zbraní

T MV SR 20-005

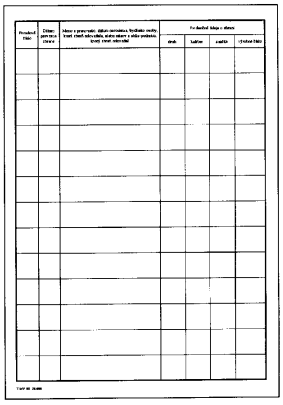

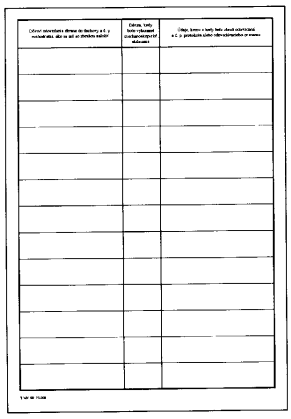

26466 variant 5

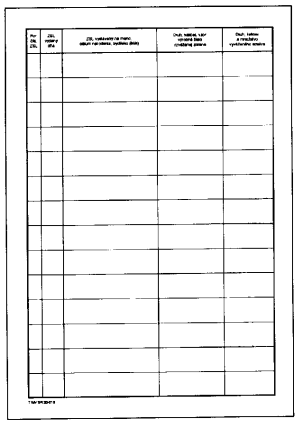

26466 variant 7

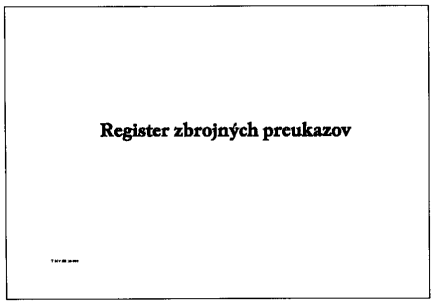

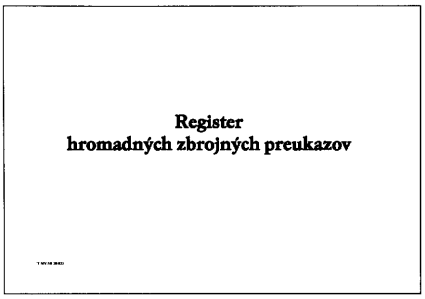

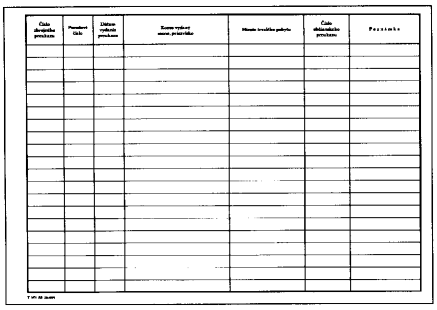

26466 variant 6

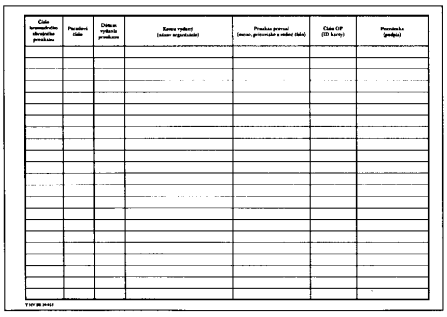

26466 variant 8

7 (51) 23/02.05
(11) 26463
(15) 27.03.2002
(18) 29.10.2006
(21) 218-2001
(22) 29.10.2001
(24) 27.03.2002
(31) 401 04 022.4
(32) 28.04.2001
(33) DE
(72) Kütemann Bernd, Gelsenkirchen, DE;
(73) Pagette Sanitär Produktions - uns Vertriebs - -GmbH, Bottrop, DE;
(74) PATENTSERVIS BRATISLAVA, a. s., Bratislava, SK;
(54) Nádrž (cisterna)
(28) 1
(55)

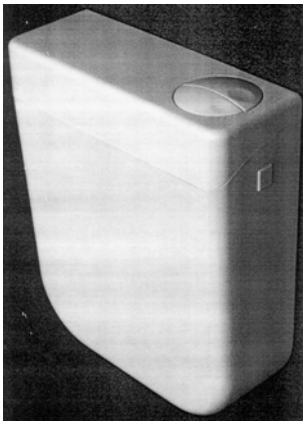

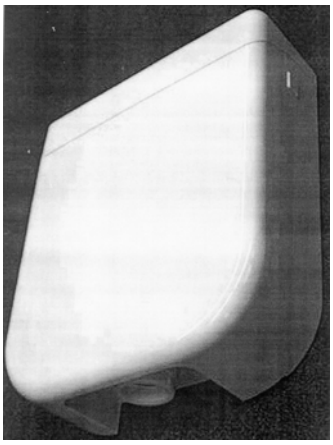

26463

---

7 (51) 23/04.07
(11) 26465
(15) 12.04.2002
(18) 03.05.2004
(21) 91-99
(22) 03.05.1999
(24) 12.04.2002
(72) Nagy Štefan, Ing., Radzovce, SK; Majoroš Ladislav, Lučenec, SK;
(73) Slovenský plynárenský priemysel, š. p., Bratislava, SK;
(54) Odorizátor
(28) 1
(55)

26465

---

7 (51) 24/04.07
(11) 26462
(15) 27.03.2002
(18) 26.10.2006
(21) 214-2001
(22) 26.10.2001
(24) 27.03.2002
(31) 2101483, 2101484
(32) 30.04.2001, 30.04.2001
(33) GB, GB
(72) Persson Charlotte, Göteborg, SE; Lindström Gun-Britt, Mölnlycke, SE;
(73) SCA Hygiene Products AB, Göteborg, SE;
(74) PATENTSERVIS BRATISLAVA, a. s., Bratislava, SK;
(54) Hygienické vložky
(28) 2
(55)

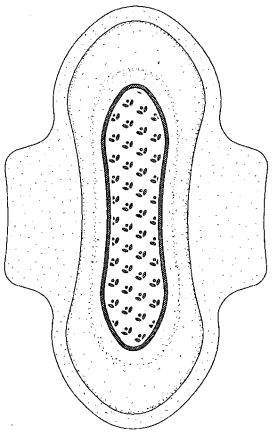

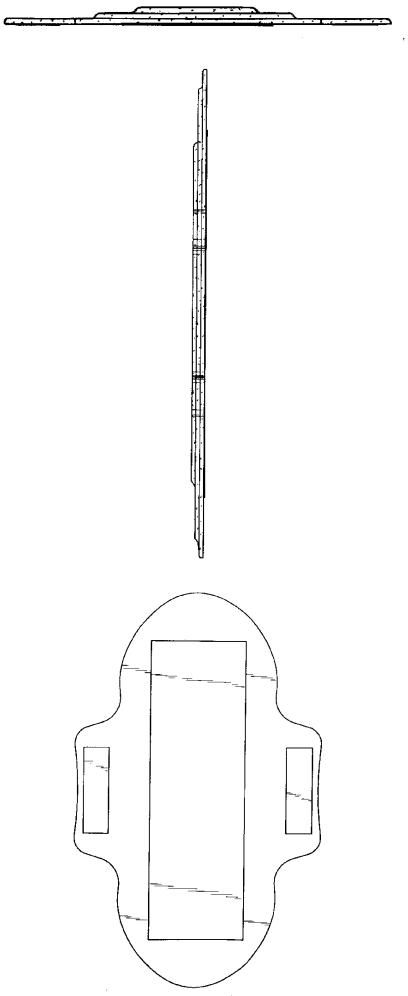

26462 variant 1

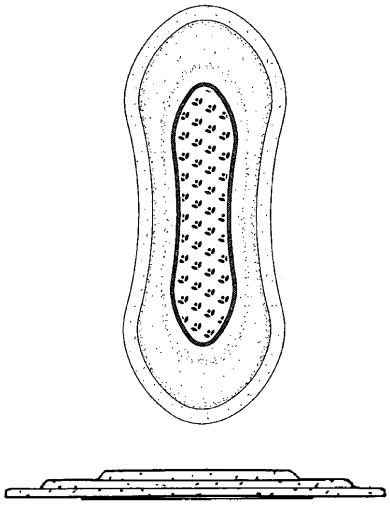

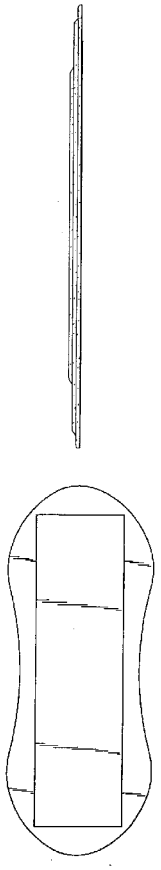

26462 variant 2

---

7 (51) 25/01.01, 25/01.10
(11) 26452
(15) 26.03.2002
(18) 30.07.2006
(21) 161-2001
(22) 30.07.2001
(24) 26.03.2002
(31) 2001-33141
(32) 27.03.2001
(33) CZ
(72) Sklenář Jan, Dvůr Králové, CZ;
(73) DWEN CONSULTING LIMITED, LONDON NW7 3TB, GB;
(74) Mišľanová Mária, Košice, SK;
(54) Stavebný prvok strateného debnenia
(28) 3
(55)

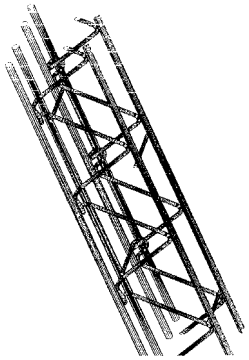

26452 variant 1

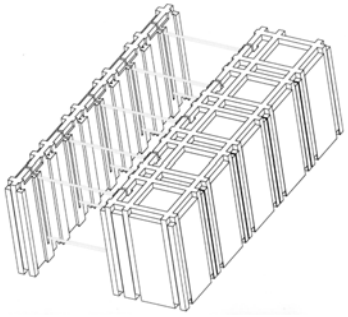

26452 variant 2

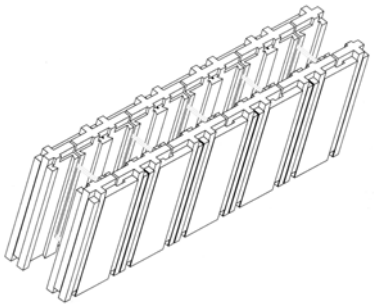

26452 variant 3

---

7 (51) 25/01.04
(11) 26464
(15) 12.04.2002
(18) 21.08.2002
(21) 215-97
(22) 21.08.1997
(24) 12.04.2002
(72) Holos Anton, Ing., Bratislava, SK;
(73) Premac, spol. s r. o., Bratislava, SK;
(74) Guniš Jaroslav, Mgr., Bratislava, SK;
(54) Betónová dlažbová tvarovková zostava
(28) 1
(55)

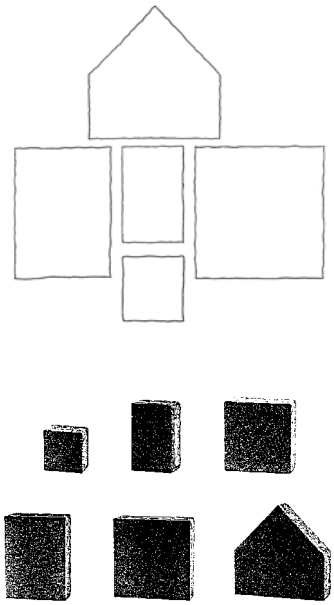

26464

---

7 (51) 25/01.04
(11) 26461
(15) 27.03.2002
(18) 19.10.2006
(21) 210-2001
(22) 19.10.2001
(24) 27.03.2002
(72) Pernis Ján, Ing., Bratislava, SK;
(73) PEGASA, s. r. o., Bratislava, SK;
(74) Filípek Ján, Ing., Bratislava, SK;
(54) Fasádna tvarovka
(28) 1
(55)

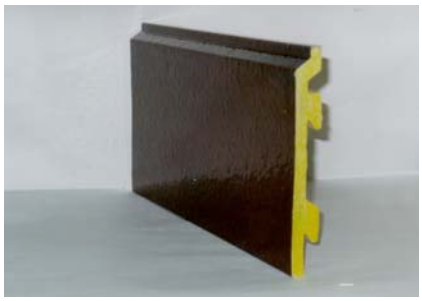

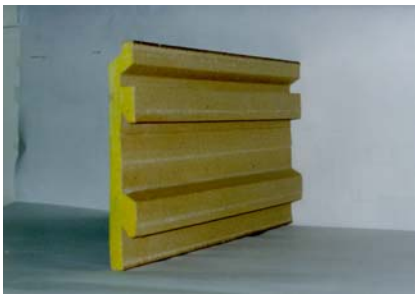

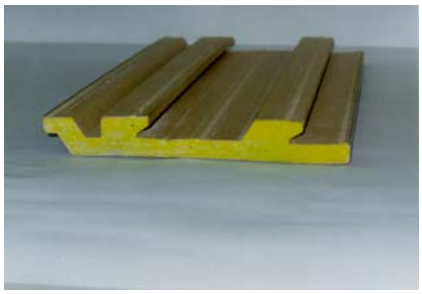

26461

---

7 (51) 25/02.09
(11) 26460
(15) 27.03.2002
(18) 28.09.2006
(21) 195-2001
(22) 28.09.2001
(24) 27.03.2002
(72) Kamrla Jozef, Ing., Bratislava, SK; Holík Dušan, Ing., Bratislava, SK;
(73) ZIPP BRATISLAVA, spol. s. r. o., Bratislava, SK;
(74) Holakovský Štefan, Ing., Bratislava, SK;
(54) Stĺp s pätkou
(28) 6
(55)

26460 variant 1

26460 variant 2

26460 variant 3

26460 variant 4

26460 variant 5

26460 variant 6

(51)	(11)	(51)	(11)	(51)	(11)	(51)	(11)
01/04.00	26456	09/01.01	26467	09/05.08	26473	23/04.07	26465
04/02.01	26471	09/01.01	26459	09/05.08	26457	24/04.07	26462
06/03.02	26476	09/01.01	26468	09/07.00	26470	25/01.01	26452
07/02.12	26474	09/01.03	26454	11/02.04	26453	25/01.04	26461
08/07.01	26475	09/03.01	26472	19/08.01	26466	25/01.04	26464
08/08.02	26469	09/04.02	26455	23/02.05	26463	25/02.09	26460
09/01.01	26458						

ND4Q Predĺženie platnosti priemyselných vzorov

(11)	(51)	(11)	(51)	(11)	(51)	(11)	(51)
24067	25/99.00	25075	05/06.00, 12/99.00	25086	05/06.00	25436	06/01.04
24180	99/00.00			25339	20/02.02	25586	05/06.00

7 (51) 05/06.00
(11) 25086
(21) 25-97
(22) 30.01.1997
(73) TURČAN DELTA, s. r. o., Košťany nad Turcom, SK;
(54) Svetloodrazová fólia registračných značiek

---

7 (51) 05/06.00
(11) 25586
(21) 82-97
(22) 02.04.1997
(73) TURČAN DELTA, s. r. o., Košťany nad Turcom, SK;
(54) Svetloodrazová nálepka k štátnej poznávacej značke

---

7 (51) 05/06.00, 12/99.00
(11) 25075
(21) 24-97
(22) 30.01.1997
(73) TURČAN DELTA, s. r. o., Košťany nad Turcom, SK;
(54) Svetloodrazová zvláštna štátna poznávacia značka

---

7 (51) 06/01.04
(11) 25436
(21) 126-97
(22) 14.05.1997
(73) Doričko Peter, Ing.arch., Prešov, SK;
(54) Stolička s deliteľnou sedacou plochou

---

7 (51) 20/02.02
(11) 25339
(21) 42-97
(22) 13.02.1997
(73) Nintendo of Europe GmbH, Grossostheim, DE;
(54) Zásobník na prezentáciu, uchovávanie a prepravu systému videohier "Game Boy"

---

7 (51) 25/99.00
(11) 24067
(21) 25346
(22) 01.04.1992
(73) Martinásek Milan Ing., Košice, SK;
(54) Skupinová poštová dvojstranná schránka

---

7 (51) 99/00.00
(11) 24180
(21) 25345
(22) 01.04.1992
(73) Martinásek Milan Ing., Košice, SK;
(54) Bezpečnostná poštová schránka

---

(51)	(11)	(51)	(11)	(51)	(11)	(51)	(11)
05/06.00	25586	05/06.00, 12/99.00	25075	20/02.02	25339	99/00.00	24180
05/06.00	25086	06/01.04	25436	25/99.00	24067		

PC4Q Prevody a prechody práv

(11) 25580
(21) 18-98
(73) KINEX-KLF, a. s., Kysucké Nové Mesto, SK;
Názov / meno a adresa predchádzajúceho majiteľa(-ov): KLF-ZVL, a. s., Kysucké Nové Mesto, SK;
Dátum uzavretia zmluvy: 20.12.2001
Dátum účinnosti voči tretím osobám: 02.04.2002

---

(11) 25584
(21) 268-96
(73) Beleščák Ladislav, Ing.-BELEŠČÁK a PART, Piešťany, SK;
Názov / meno a adresa predchádzajúceho majiteľa(-ov): Híves György, Ing., Nenince, SK;
Dátum uzavretia zmluvy: 12.10.2001
Dátum účinnosti voči tretím osobám: 02.04.2002

---

(11) 25585
(21) 269-96
(73) Beleščák Ladislav, Ing.-BELEŠČÁK a PART, Piešťany, SK;
Názov / meno a adresa predchádzajúceho majiteľa(-ov): Híves György, Ing., Nenince, SK;
Dátum uzavretia zmluvy: 12.10.2001
Dátum účinnosti voči tretím osobám: 02.04.2002

(11) 26312
(21) 257-2000
(73) KINEX-KLF, a. s., Kysucké Nové Mesto, SK;
Názov / meno a adresa predchádzajúceho majiteľa(-ov): KLF-ZVL, a. s., Kysucké Nové Mesto, SK;
Dátum uzavretia zmluvy: 20.12.2001
Dátum účinnosti voči tretím osobám: 02.04.2002

(11) 26326
(21) 8-2001
(73) KINEX-KLF, a. s., Kysucké Nové Mesto, SK;
Názov / meno a adresa predchádzajúceho majiteľa(-ov): KLF-ZVL, a. s., Kysucké Nové Mesto, SK;
Dátum uzavretia zmluvy: 20.12.2001
Dátum účinnosti voči tretím osobám: 02.04.2002

(11) 26394
(21) 100-2001
(73) KINEX-KLF, a. s., Kysucké Nové Mesto, SK;
Názov / meno a adresa predchádzajúceho majiteľa(-ov): KLF-ZVL, a. s., Kysucké Nové Mesto, SK;
Dátum uzavretia zmluvy: 20.12.2001
Dátum účinnosti voči tretím osobám: 02.04.2002

MG4Q Čiastočne vymazané priemyselné vzory

(11) 25229
(21) 189-96
(22) 09.09.1996
(54) Tlačivá

MK4Q Zaniknuté priemyselné vzory uplynutím doby platnosti

(11)	Dátum zániku	(11)	Dátum zániku	(11)	Dátum zániku	(11)	Dátum zániku
22648	17.09.2001	25214	23.09.2001	25229	09.09.2001	25236	18.09.2001
23276	20.09.2001	25225	05.09.2001	25230	10.09.2001	25247	17.09.2001
23857	17.09.2001	25226	06.09.2001	25232	18.09.2001	25287	24.09.2001
25169	30.09.2001	25227	10.09.2001	25235	18.09.2001	25288	27.09.2001
25186	20.09.2001						

TE4Q Zmeny adries prihlasovateľov/majiteľov

(11) 26426
(21) 58-2001
(73) PARKETT PLUS, spol. s r. o., Bratislava, SK;
Dátum zápisu do registra: 22.04.2002

(11) 26430
(21) 113-2001
(73) PARKETT PLUS, spol. s r. o., Bratislava, SK;
Dátum zápisu do registra: 22.04.2002

ČASŤ

OCHRANNÉ ZNÁMKY

Číselné kódy na označovanie bibliografických údajov (Štandard WIPO ST. 60)

(111) Číslo zápisu
(141) Dátum zániku
(151) Dátum zápisu
(156) Dátum obnovy
(180) Predpokladaný dátum uplynutia platnosti zápisu/obnovy
(210) Číslo prihlášky
(220) Dátum podania prihlášky
(310) Číslo prioritnej prihlášky
(320) Dátum podania prioritnej prihlášky
(330) Krajina alebo regionálna organizácia priority
(442) Dátum zverejnenia prihlášky po prieskume
(450) Dátum oznámenia o zápise ochrannej známky
(510) Zoznam tovarov a/alebo služieb, ak neboli zatriedené/bez použitia triedenia
(511) Medzinárodné triedenie tovarov a/alebo služieb, a/alebo zoznam zatriedených tovarov a/alebo služieb
(540) Reprodukcia známky
(551) Údaje o kolektívnej známke
(554) Trojrozmerná známka
(580) Dátum zápisu akejkoľvek transakcie v súvislosti s prihláškou alebo zápisom ochrannej známky do registra, napr. zmena majiteľa, zmena mena alebo adresy, zrieknutie sa známky atď. (účinnosť)
(591) Údaje o uplatňovaných farbách
(731) Meno a adresa prihlasovateľa (-ov)
(732) Meno a adresa majiteľa (-ov)
(740) Meno a adresa zástupcu (-ov)
(770) Meno a adresa predchádzajúceho prihlasovateľa (-ov) alebo majiteľa (-ov) (v prípade zmeny vlastníctva)
(771) Predchádzajúce meno alebo adresa prihlasovateľa (-ov) alebo majiteľa (-ov) (v prípade zmeny údajov)
(791) Meno a adresa držiteľa (-ov) licencie
(793) Podmienky a obmedzenia licencie
(800) Údaje o medzinárodnom zápise

Poznámka:
Číslo uvádzané pred kódom (511) znamená verziu Medzinárodného triedenia tovarov a služieb.

Zverejnené prihlášky ochranných známok

(210)	(210)	(210)	(210)
1189-98	397-2001	1196-2001	1558-2001
1577-98	398-2001	1232-2001	1559-2001
1723-98	406-2001	1241-2001	1562-2001
2425-98	492-2001	1242-2001	1563-2001
2426-98	561-2001	1243-2001	1564-2001
3275-98	580-2001	1244-2001	1566-2001
1084-99	603-2001	1245-2001	1567-2001
1463-99	696-2001	1246-2001	1568-2001
1968-99	760-2001	1247-2001	1571-2001
2718-99	775-2001	1248-2001	1573-2001
329-2000	790-2001	1249-2001	1601-2001
330-2000	792-2001	1250-2001	1603-2001
332-2000	798-2001	1314-2001	1605-2001
333-2000	804-2001	1339-2001	1608-2001
466-2000	849-2001	1359-2001	1609-2001
732-2000	890-2001	1389-2001	1610-2001
737-2000	947-2001	1390-2001	1611-2001
782-2000	972-2001	1400-2001	1612-2001
1428-2000	1003-2001	1408-2001	1619-2001
1431-2000	1004-2001	1409-2001	1620-2001
1641-2000	1005-2001	1411-2001	1621-2001
1679-2000	1006-2001	1502-2001	1623-2001
1802-2000	1011-2001	1505-2001	1624-2001
2038-2000	1012-2001	1508-2001	1629-2001
2408-2000	1013-2001	1510-2001	1630-2001
2510-2000	1019-2001	1511-2001	1631-2001
2539-2000	1032-2001	1512-2001	1632-2001
2666-2000	1040-2001	1513-2001	1633-2001
3209-2000	1041-2001	1516-2001	1634-2001
3211-2000	1043-2001	1517-2001	1635-2001
3212-2000	1049-2001	1518-2001	1638-2001
3213-2000	1050-2001	1519-2001	1642-2001
3248-2000	1119-2001	1520-2001	1643-2001
3249-2000	1120-2001	1521-2001	1644-2001
3407-2000	1123-2001	1522-2001	1648-2001
3519-2000	1124-2001	1523-2001	1649-2001
3550-2000	1125-2001	1524-2001	1653-2001
3714-2000	1127-2001	1525-2001	1658-2001
3752-2000	1128-2001	1526-2001	1659-2001
3774-2000	1132-2001	1527-2001	1660-2001
3787-2000	1133-2001	1528-2001	1662-2001
3896-2000	1137-2001	1529-2001	1663-2001
3897-2000	1139-2001	1530-2001	1667-2001
4003-2000	1140-2001	1531-2001	1676-2001
4004-2000	1141-2001	1532-2001	1677-2001
4006-2000	1156-2001	1534-2001	1678-2001
5-2001	1158-2001	1535-2001	1679-2001
42-2001	1159-2001	1536-2001	1680-2001
43-2001	1160-2001	1537-2001	1681-2001
73-2001	1161-2001	1539-2001	1682-2001
74-2001	1163-2001	1540-2001	1683-2001
75-2001	1167-2001	1541-2001	1689-2001
76-2001	1168-2001	1542-2001	1690-2001
141-2001	1170-2001	1543-2001	1691-2001
179-2001	1171-2001	1544-2001	1693-2001
241-2001	1172-2001	1545-2001	1694-2001
242-2001	1174-2001	1546-2001	1695-2001
288-2001	1175-2001	1548-2001	1752-2001
289-2001	1176-2001	1549-2001	1753-2001
371-2001	1178-2001	1550-2001	1754-2001
373-2001	1190-2001	1551-2001	1755-2001
374-2001	1191-2001	1553-2001	1756-2001
375-2001	1193-2001	1554-2001	1757-2001
383-2001	1194-2001	1555-2001	1758-2001

1760-2001	1908-2001	1936-2001	534-2002
1761-2001	1909-2001	1937-2001	703-2002
1762-2001	1910-2001	1939-2001	722-2002
1763-2001	1911-2001	1942-2001	780-2002
1768-2001	1916-2001	1943-2001	791-2002
1769-2001	1918-2001	1944-2001	803-2002
1854-2001	1919-2001	1945-2001	804-2002
1877-2001	1920-2001	1946-2001	805-2002
1878-2001	1921-2001	1951-2001	806-2002
1879-2001	1923-2001	1952-2001	807-2002
1880-2001	1924-2001	1954-2001	808-2002
1881-2001	1925-2001	1955-2001	809-2002
1882-2001	1926-2001	1956-2001	810-2002
1883-2001	1927-2001	1957-2001	811-2002
1884-2001	1928-2001	1958-2001	812-2002
1885-2001	1929-2001	1959-2001	813-2002
1886-2001	1930-2001	1960-2001	859-2002
1902-2001	1931-2001	1961-2001	928-2002
1903-2001	1932-2001	2050-2001	958-2002
1905-2001	1933-2001	118-2002	
1906-2001	1934-2001	532-2002	
1907-2001	1935-2001	533-2002	

(210) 1189-98
(220) 07.05.1998
7 (511) 38, 41, 42
(511) 38 - Komunikačné služby, hlavne služby v oblasti rádiového a káblového vysielania; vysielanie a prenos televíznych programov, vysielanie rozhlasových programov, televízne prenosy, rádiové prenosy a služby v oblasti rozhlasového vysielania.
41 - Služby v oblasti výchovy, vzdelávania a zábavy, hlavne príprava rozhlasových a televíznych programov; produkcia filmov a zábavných podujatí vysielaných naživo; produkcia filmov a celovečerných televíznych programov; služby v oblasti filmu, televízie, zábavných predstavení a šou vysielaných naživo; služby v oblasti produkcie kníh, časopisov a periodík.
42 - On line programové služby, reštauračné služby.
(540) MTV
(731) VIACOM INTERNATIONAL INC., 1515 Broadway, New York, New York 10036, US;
(740) Žovicová Viera, Mgr., Bratislava, SK;

---

(210) 1577-98
(220) 15.06.1998
7 (511) 2, 3, 5, 16, 29, 30, 31, 32, 33
(511) 2 - Farby minerálne, farby rastlinné, farby z miazgy, farbivá potravinárske, farbivá do tekutín, tiež do alkoholických likérov, všetko uvedené v tabletách, či spracované do tabliet.
3 - Umývacie prípravky na toaletné účely, kozmetické prípravky (napr. na kúpele, prísady do kúpeľov), toniká na vlasy, prípravky na regeneráciu a rast vlasov, prípravky na pestovanie vlasov, prípravky na odstraňovanie lupín, pilulky na ošetrovanie, čistenie a dezinfekciu úst (nie medicinálne), rastlinné výťažky na kozmetické účely, všetko uvedené obsiahnuté v tabletách, či spracované do tabliet.
5 - Prípravky lekárnické a veterinárne, chemicko-farmaceutické výrobky, preventívne preparáty na humánne a veterinárne použitie, drogy farmaceutické, prírodné liečivé prípravky a potraviny na osobitné výživové účely s liečivými účinkami, kôra, korene, kvety a okvetné lístky medicinálne, medicinálne a bylinné oleje, výťažky a šťavy, elixíry (lieky), liečivé kapsuly, polyopoterapeutické prípravky na odsunutie prejavov staroby, farmaceutické prípravky na tvorbu krvi, medicinálne soli, minerálne soli na liečebné účely, diabetické prípravky na liečebné účely, posilňujúce potraviny a extrakty s liečebným účinkom pre deti a chorých, farmaceutické povzbudzujúce prípravky, farmaceutické prípravky podporujúce trávenie, potraviny na osobitné výživové účely s liečebnými účinkami, terapeutické výťažky bohaté na rastlinné bielkoviny na výživu detí a chorých, farmaceutické potraviny a farmaceutické potraviny na osobitné výživové účely, dietetické potraviny s terapeutickými účinkami, dietetické potraviny na osobitné výživové účely s terapeutickými účinkami, nápoje na liečebné účely, biologické potraviny a posilňujúce potraviny pre deti, chorých a rekonvalescentov ovplyvňujúce fyziologické funkcie, liečebná výživa a špeciálne potraviny s terapeutickým účinkom pre chorých a rekonvalescentov, prípravky výživné obsahujúce enzýmy alebo biochemické katalyzátory pre deti a chorých, výživa pre deti s terapeutickým posilňujúcim účinkom, potraviny pre deti s terapeutickým diétnym účinkom, dojčenská výživa, potraviny pre batoľatá, biologické výrobky na lekárnické účely, pastilky farmaceutické (tiež minerálne), liečivé byliny, medicinálne čaje, vitamínové prípravky, balzamy vrátane balzamov na spáleniny, kŕmne prísady liečebné, farmaceutické prostriedky proti lupinám, prípravky na zmierňovanie bolestí.
16 - Tlačoviny vôbec (tiež reklamné a propagačné), tlačiarenské výrobky, časopisy vôbec, knihy, brožúry, obaly na fľaše z vlnitej lepenky, papier na balenie fliaš, lekárske receptáre, lepenkové škatule, lepenkový razený tovar, inzertné listy, obrázky, obrazy, reklamné tlačivá, reklamné tlačoviny a papier, baliaci papier všetkých druhov, papier reklamný, papiere obchodné.
29 - Sušené ovocie a zelenina, jedlé oleje, rastlinné oleje potravinárske, rastlinné tuky jedlé, šťavy a rastlinné výťažky do požívatín zahrnuté

v tejto triede, jedlé rastlinné výťažky zahrnuté v tejto triede, výživné extrakty obsiahnuté v triede 29 a používané na výživu, proteíny na výživu humánnu.
30 - Čaj, med umelý, potraviny na osobitné výživové účely obsiahnuté v triede 30, prípravky aromatické (potravinárske), cukrárske výrobky, žuvacie tablety neliečebné, tablety cukrárske, pastilky (cukrovinky), potraviny s upraveným obsahom špecifických živín organického pôvodu používané ako prísada vo výžive, tabletované posilňujúce potraviny a výživné extrakty obsiahnuté v triede 30, rastlinné výťažky na výživu ako prísada do jedál a potravín, balzamické látky používané ako prísada vo výžive, proteín ako prísada do pokrmov (proteínové prípravky), nutričné prípravky na výživu ako prísada do potravín pre kulturistov.
31 - Krmivá pre zvieratá vrátane výživných doplnkov, výživné a posilňujúce látky a kŕmne výťažky pre zvieratá, kŕmne prísady neliečebné, potravinárske prípravky pre domáce zvieratá, soli minerálne pre zvieratá.
32 - Šumivé a iné nealkoholické nápoje, prípravky na prípravu nápojov, extrakty na výrobu bezliehových nápojov, nápoje osviežujúce, šťavy a výťažky rastlinné ako nápoj, dietetické nápoje neliečebné.
33 - Tabletovaná esencia do páleniek, tabletované výťažky na výrobu likérov.

(540)

(731) Drozen Zdeněk, PhDr. - DOZ, Košická 6, 821 09 Bratislava, SK;

---

(210) 1723-98
(220) 25.06.1998
7 (511) 5, 16, 31
(511) 5 - Farmaceutické, zverolekárske a zdravotnícke prípravky; dietetické látky prispôsobené na lekárske účely, potrava pre dojčatá; náplasti, obväzový materiál; hmoty na plombovanie zubov a zubné vosky; dezinfekčné prostriedky; prípravky na ničenie živočíšnych škodcov; fungicídy, herbicídy.
16 - Papier, kartón, lepenka a výrobky z týchto materiálov, ktoré nie sú zahrnuté v iných triedach; tlačoviny, časopisy, periodiká, knihy; knihárske výrobky, fotografie; papiernický tovar a písacie potreby; lepidlá na papier a na použitie v domácnosti; potreby pre umelcov; maliarske štetce; písacie stroje a kancelárske potreby okrem nábytku; vzdelávacie a učebné potreby okrem prístrojov; obalové materiály z plastických hmôt patriace do tejto triedy; hracie karty; tlačové znaky; tlačiarenské štočky.
31 - Poľnohospodárske, záhradkárske a lesné produkty a obilniny patriace do tejto triedy, živé zvieratá; čerstvé ovocie a zelenina; semená, živé rastliny a prírodné kvety; potrava pre zvieratá, slad.

(540) AGX
(731) Agribrands International, Inc., 9811, South Forty Drive, St. Louis, Missouri 63124, US;
(740) Bachratá Magdaléna, Mgr., Bratislava, SK;

---

(210) 2425-98
(220) 30.09.1998
7 (511) 34
(511) 34 - Tabak, surový alebo spracovaný; potreby pre fajčiarov; zápalky.

(540) RED & WHITE
(731) Philip Morris Products S. A., Quai Jeanrenaud 3, Neuchâtel, CH;
(740) Bušová Eva, JUDr., Bratislava, SK;

---

(210) 2426-98
(220) 30.09.1998
7 (511) 34
(511) 34 - Tabak, surový alebo spracovaný; potreby pre fajčiarov; zápalky.

(540)

(591) červená, biela, zlatá, modrá
(731) Philip Morris Products S. A., Quai Jeanrenaud 3, Neuchâtel, CH;
(740) Bušová Eva, JUDr., Bratislava, SK;

---

(210) 3275-98
(220) 18.12.1998
7 (511) 5, 16, 29, 30, 31, 32
(511) 5 - Prípravky lekárnické a veterinárne, chemicko-farmaceutické prípravky, preventívne preparáty na humánne a veterinárne použitie, drogy farmaceutické, prírodné liečivé prípravky a potraviny na osobitné výživové účely s liečivými účinkami, kôra, korene, kvety a okvetné lístky medicinálne, medicinálne a bylinné oleje, výťažky a šťavy, elixíry (lieky), liečivé kapsuly, poly-opoterapeutické prípravky na odsunutie prejavov staroby, farmaceutické prípravky na tvorbu krvi, diabetické prípravky na liečebné účely, posilňujúce potraviny a extrakty s liečivým účinkom pre deti a chorých, farmaceutické povzbudzujúce prípravky, farmaceutické prípravky podporujúce trávenie, potraviny na osobitné výživové účely s liečebnými účinkami, terapeutické výťažky bohaté na rastlinné bielkoviny pre výživu detí a chorých, farmaceutické potraviny a farmaceutické potraviny na osobitné výživové účely, dietetické potraviny s terapeutickými účinkami, dietetické potraviny na osobitné výživové účely s terapeutickými účinkami, nápoje na liečebné účely, biologické potraviny pre deti, chorých

a rekonvalescentov ovplyvňujúce fyziologické funkcie zahrnuté v tejto triede, posilňujúce potraviny pre deti, chorých a rekonvalescentov ovplyvňujúce fyziologické funkcie zahrnuté v tejto triede, liečebné výživa a špeciálne potraviny s terapeutickým účinkom pre chorých a rekonvalescentov, prípravky výživné obsahujúce enzýmy alebo biochemické katalyzátory pre deti a chorých zahrnuté v tejto triede, výživa pre deti s terapeutickým posilňujúcim účinkom, potraviny pre deti s terapeutickým diétnym účinkom, dojčenská výživa, potraviny pre batoľatá, biologické prípravky na lekárnické účely, pastilky farmaceutické (tiež minerálne), liečivé byliny, medicinálne čaje, vitamínové prípravky, kŕmne prísady liečebné, farmaceutické prípravky proti lupinám, prípravky na zmierňovanie bolestí.
16 - Tlačoviny vôbec (tiež reklamné a propagačné), časopisy vôbec, knihy, brožúry, obaly na fľaše z vlnitej lepenky, papier na balenie fliaš, lekárske receptáre, lepenkové škatule, lepenkový razený tovar, inzertné listy, obrázky, obrazy, reklamné tlačivá, reklamné tlačoviny a papier, baliaci papier všetkých druhov, papier reklamný, papiere obchodné.
29 - Sušené ovocie a zelenina, jedlé oleje, rastlinné oleje potravinárske, rastlinné tuky jedlé, šťavy a rastlinné výťažky do požívatín zahrnuté v tejto triede, jedlé rastlinné výťažky zahrnuté v tejto triede, potraviny na osobitné výživové účely a výživné extrakty obsiahnuté v triede 29 používané na výživu, proteín ako prísada do pokrmov (proteínové prípravky), proteíny na výživu humánnu, kulturistické potraviny a prípravky zahrnuté v tejto triede.
30 - Čaj, med umelý, potraviny s upraveným obsahom špecifických živín rastlinného a organického pôvodu zahrnuté v tejto triede, posilňujúce potraviny a výživné extrakty obsiahnuté v tr. 30, rastlinné výťažky na výživu zahrnuté v tejto triede, ženšen a eleuterokok používaný ako prísada vo výžive, prípravky aromatické (potravinárske), aromáty do pečiva, cukrárske výrobky, žuvacie tablety neliečebné, tablety cukrárske, pastilky (cukrovinky).
31 - Krmivá pre zvieratá vrátane výživných doplnkov, výživné a posilňujúce látky a kŕmne výťažky pre zvieratá, kŕmne prísady neliečebné, potravinárske prípravky pre domáce zvieratá.
32 - Šumivé a iné nealkoholické nápoje, prípravky na prípravu nápojov, extrakty na výrobu bezliehových nápojov, nápoje osviežujúce nealkoholické, šťavy a výťažky rastlinné ako nápoj, dietetické nápoje neliečebné nealkoholické.

(540)

(731) Drozen Zdeněk, PhDr. - DOZ, Košická 6, 821 09 Bratislava, SK;

---

(210) 1084-99
(220) 26.04.1999
7 (511) 32, 33
(511) 32 - Šumivé nápoje a iné nealkoholické nápoje.
33 - Alkoholické nápoje všetkých druhov.
(554)

(731) Vitis trade, s. r. o., Sásovská cesta 41, 974 01 Banská Bystrica, SK;

---

(210) 1463-99
(220) 08.06.1999
7 (511) 12, 35, 36, 37, 39
(511) 12 - Autá; prívesy, vozidlá.
35 - Sprostredkovanie obchodu s vozidlami.
36 - Lízing automobilov.
37 - Údržba a opravy motorových vozidiel; inštalácia a opravy poplašných systémov proti vlámaniu; opravy automobilov; prenájom čistiacich strojov.
39 - Prenájom pretekárskych vozidiel; prenájom automobilov; prenájom vozidiel.
(540) AAA
(731) Klima Martin, Jašíkova 14, 800 00 Bratislava II., SK;
(740) Holakovský Štefan, Ing., Bratislava, SK;

---

(210) 1968-99
(220) 05.08.1999
(310) 1066042
(320) 05.02.1999
(330) WO
7 (511) 8, 11, 21, 34
(511) 8 - Jedálenské príbory.
11 - Obaly zdrojov svetla na použitie v domácnosti a vonku.
21 - Domáce potreby a darčekové predmety zo skla, porcelánu, kameniny, keramiky, kovu - s výnimkou z drahých kovov alebo plastov, a to (domáce potreby a darčekové predmety): čajové, kávové a tanierové servisy, poháre, stolový riad, vázy, misy, taniere, košíčky, džbániky, karafy, podnosy, podložky, svietniky, umelecké úžitkové závesy do okien s výnimkou závesov z textilných látok, najmä závesy zo skla, nádoby na chladenie sektu, nádoby na ľad, nádoby na ovocné víno a bowle.
34 - Popolníky zo skla, porcelánu, kameniny, keramiky a plastov.

(540)

montana:
HOMESTYLE

(731) glaskoch Glashütten Niederlage B Koch jun. GmbH + Co., Industriegebiet, 33014 Bad Driburg, DE;
(740) Bušová Eva, JUDr., Bratislava, SK;

---

(210) 2718-99
(220) 23.10.1999
(310) 75/689617
(320) 23.04.1999
(330) US
7 (511) 9, 10, 37, 42
(511) 9 - Počítačový softvér na použitie pri stanovovaní lekárskych diagnóz, pri vytváraní liečebných plánov, monitorovaní, kontrole a vytváraní modelov liečby pacientov, spravovaní a prenose dát, informácií a pri röntgenovom snímkovaní a kontrole lekárskych prístrojov; počítačové programy na médiách snímateľných počítačmi na použitie pri stanovovaní lekárskych diagnóz, pri vytváraní liečebných plánov, monitorovaní, kontrole a vytváraní modelov liečby pacientov, pri spracovaní a prenose dát, informácií a röntgenových snímok o pacientoch, pri röntgenovom snímkovaní a kontrole lekárskych prístrojov.
10 - Lekárske prístroje a systémy, najmä röntgeny a príslušenstvo na použitie pri diagnostikovaní, terapii a rádiografii; lekárske urýchľovače nabitých častíc na použitie pri rádioterapii a príslušný počítačový softvér na použitie v oblasti rádioterapie; priemyselné lineárne urýchľovače na použitie pri priemyselnom snímkovaní; lekárske lineárne urýchľovače na použitie pri rádioterapii a príslušný počítačový softvér na použitie v oblasti rádioterapie; nástroje na polohovanie pacientov; prístroje na kolimáciu lúčov radiácie na konformačnú lúčovú rádioterapiu; snímkovacie a liečebné modelové prístroje na plánovanie liečby a vytváranie modelov liečby; röntgenové rádiografické a fluoroskopické snímkovacie systémy pozostávajúce z príjímacieho/prenosového panelu a obrazovky; röntgenové snímkovacie systémy na konvertovanie radiácie na digitálne signály pozostávajúce z prijímacích/prenosových panelov, užívateľských prepojovacích počítačov, obrazoviek a príslušného softvéru na použitie v oblasti röntgenového snímkovania; lekárske prístroje na uvoľňovanie a dodanie radiácie do pacienta, najmä diaľkovo ovládané zavádzače na brachyterapiu a prístroje na umiestňovanie drôtov a ihiel na brachyterapiu a príslušný počítačový softvér na použitie s týmito prístrojmi.
37 - Montáž, údržba a opravy počítačových systémov používaných pri stanovovaní lekárskych diagnóz a vytváraní liečebných plánov; montáž, údržba a opravy lekárskych prístrojov.
42 - Poradenstvo a technická pomoc v oblasti počítačových systémov používaných pri stanovovaní lekárskych diagnóz, pri uchovávaní informácií o liečbe pacientov a pri vytváraní liečebných plánov; poradenstvo a technická pomoc v oblasti lekárskych prístrojov a lekárskych systémov.

(540) VMS
(731) VARIAN MEDICAL SYSTEMS, INC., 3100 Hansen Way, Palo Alto, California 94304, US;
(740) Fajnorová Mária, Ing., Bratislava, SK;

---

(210) 329-2000
(220) 09.02.2000
7 (511) 32
(511) 32 - Nápoje nealkoholické, nápoje a šťavy ovocné, sirupy a iné prípravky na zhotovovanie nápojov.
(540)

(591) žltá, oranžová, červená, biela, zelená, čierna
(731) GENERAL BOTTLERS CR, s. r. o., Kolbenova 50, 190 00 Praha 9, CZ;
(740) Suchoňová Katarína, JUDr., Banská Bystrica, SK;

---

(210) 330-2000
(220) 09.02.2000
7 (511) 32
(511) 32 - Šumivé nápoje a iné nápoje nealkoholické, nápoje a šťavy ovocné, sirupy a iné prípravky na zhotovovanie nápojov.
(540)

(591) biela, žltá, oranžová, zelená, červená, hnedá, čierna
(731) GENERAL BOTTLERS CR, s. r. o., Kolbenova 50, 190 00 Praha 9, CZ;
(740) Suchoňová Katarína, JUDr., Banská Bystrica, SK;

---

(210) 332-2000
(220) 09.02.2000
7 (511) 32
(511) 32 - Minerálne vody, šumivé nápoje a iné nápoje nealkoholické, nápoje a šťavy ovocné, sirupy a iné prípravky na zhotovovanie nápojov.
(540)

(591) biela, žltá, červená, čierna
(731) GENERAL BOTTLERS CR, s. r. o., Kolbenova 50, 190 00 Praha 9, CZ;
(740) Suchoňová Katarína, JUDr., Banská Bystrica, SK;

---

(210) 333-2000
(220) 09.02.2000
7 (511) 32
(511) 32 - Minerálne vody, šumivé nápoje a iné nápoje nealkoholické, nápoje a šťavy ovocné, sirupy a iné prípravky na zhotovovanie nápojov.
(540)

(591) žltá, oranžová, fialová, zelená, čierna
(731) GENERAL BOTTLERS CR, s. r. o., Kolbenova 50, 190 00 Praha 9, CZ;
(740) Suchoňová Katarína, JUDr., Banská Bystrica, SK;

---

(210) 466-2000
(220) 18.02.2000
7 (511) 33
(511) 33 - Alkoholické nápoje.
(540)

(591) čierna, zelená, červená, zlatá
(731) Vitis trade, s. r. o., Sásovská cesta 41, 974 01 Banská Bystrica, SK;

---

(210) 732-2000
(220) 16.03.2000
7 (511) 41, 42
(511) 41 - Podpora verejného povedomia ohľadne environmentálnych problémov; tréningové služby, najmä uskutočňovanie vzdelávacích predvádzacích akcií v oblasti recyklácie, použitia a prevádzky recyklačných zariadení; dobročinné služby v oblasti environmentálneho povedomia, zábavné výstavy týkajúce sa environmentálneho povedomia a recyklácie.
42 - Kontrola kvality pri demontáži motorových vozidiel a ich častí, pri ohodnotení a uskladnení demontovaných častí motorových vozidiel a pri spracovaní surovín z nich pochádzajúcich; ohodnotenie stavu demontovaných častí motorových vozidiel na účely recyklácie.
(540)

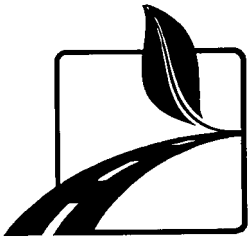

(731) Ford Motor Company, The American Road, Dearborn, Michigan 48121, US;
(740) Čechvalová Dagmar, Bratislava, SK;

---

(210) 737-2000
(220) 16.03.2000
7 (511) 11
(511) 11 - Zariadenia na vykurovanie, vetranie a kontrolu prostredia; zariadenia na osvetľovanie, vykurovanie, chladenie a sušenie, vetracie, vodárenské a sanitárne zariadenia; klimatizačné zariadenia; zariadenia na úpravu vzduchu; zariadenia na ohrievanie vzduchu, resp. ohrievanie vzduchom; zariadenia proti oslňovaniu; svietidlá; lampy; žiarovky; elektrické vyhrievacie zariadenia; elektrické vykurovacie telesá; osvetľovacie prístroje a zariadenia; ventilátory a ventilačné zariadenia; vyhrievacie zariadenia; vyhrievacie zariadenia proti zaroseniu, zahmleniu a na rozmrazovanie okien; automobilové reflektory, filtre (klimatizačné), klimatizačné zariadenia do vozidiel, kúrenie (vykurovacie telesá do automobilov), odmrazovače automobilov, odsoľovacie zariadenia, ohrievacie podušky (elektrické) s výnimkou podušiek na lekárske účely, osvetľovacie prístroje a zariadenia, osvetľovacie zariadenia na dopravné prostriedky, prostriedky na odstraňovanie zápachu s výnimkou prostriedkov na osobnú potrebu, automobilové reflektory, sporiče paliva, svetlá automobilových smeroviek, svetlá na dopravné prostriedky, zariadenia a stroje na čistenie alebo úpravu vody, ventilátory, vetracie zariadenia, osvetľovacie zariadenia na vozidlá, zariadenia na filtrovanie vzduchu, zariadenia na osvieženie vzduchu, žiarivky, žiariče.

(540)

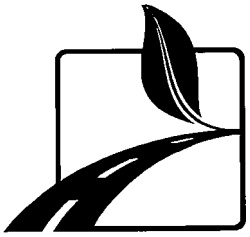

(731) Ford Motor Company, The American Road, Dearborn, Michigan 48121, US;
(740) Čechvalová Dagmar, Bratislava, SK;

---

(210) 782-2000
(220) 17.03.2000
(310) 151888
(320) 14.02.2000
(330) CZ
7 (511) 32
(511) 32 - Pivo, minerálne vody, stolové vody, šumivé nápoje a iné nápoje nealkoholické, nápoje a šťavy ovocné, sirupy a iné prípravky na výrobu nápojov.
(554)

(731) FONTEA, a. s., Veselí nad Lužnicí 596/I, 391 81 Veselí nad Lužnicí, CZ;
(740) Hojčuš Peter, Ing., Bratislava, SK;

---

(210) 1428-2000
(220) 16.05.2000
7 (511) 32
(511) 32 - Minerálne vody, šumivé nápoje a iné nápoje nealkoholické.
(540)

(591) biela, žltá, zelená, svetlomodrá, tmavomodrá, červená, sivá, čierna
(731) GENERAL BOTTLERS CR, s. r. o., Kolbenova 50, 190 00 Praha 9, CZ;
(740) Suchoňová Katarína, JUDr., Banská Bystrica, SK;

---

(210) 1431-2000
(220) 16.05.2000
7 (511) 32
(511) 32 - Minerálne vody, šumivé nápoje a iné nápoje nealkoholické.
(540)

(591) biela, svetlomodrá, tmavomodrá, žltá, zelená, čierna
(731) GENERAL BOTTLERS CR, s. r. o., Kolbenova 50, 190 00 Praha 9, CZ;
(740) Suchoňová Katarína, JUDr., Banská Bystrica, SK;

---

(210) 1641-2000
(220) 06.06.2000
7 (511) 1, 9, 12, 17
(511) 1 - Priemyselné lepidlá a lepidlá na použitie v automobilom priemysle.
9 - Elektromechanické súčiastky do pozemných vozidiel, najmä elektromagnetické ovládače, solenoidy, relé, elektromechanické ovládače a spínače vrátane spínačov diaľkových svetlometov, spínačov osvetlenia interiéru automobilu, spínačov osvetlenia tienidiel, prepínačov diaľkových a tlmených svetiel, spínačov výstražného signálneho osvetlenia, silnoprúdových spínačov na nastavenie sedadiel, multifunkčných stĺpcových spínačov, ovládačov nastavenia zrkadiel, ovládačov zámku dverí, ovládačov klaksónu, združených spínačov a iných kontrolných spínačov do pozemných vozidiel; elektronické súčiastky do pozemných vozidiel, najmä systémy na nástup do vozidla bez použitia kľúča, diaľkové ovládania, systémy na zabezpečenie vozidla proti vlámaniu, elektronické časové zariadenia, ovládače výstražného signálneho osvetlenia, ovládače bezpečnostných blikačov, osvetlené ovládacie panely na prepínanie diaľkových a tlmených svetiel, ovládače zahrievania skiel vozidla pri ich zahmlení, osvetlené vstupné moduly, posuvné kontrolné moduly 4WD, ovládače HVAC, ovládače pasívnej bezpečnosti a kontrolné moduly spojené s motorom a spínačmi do pozemných vozidiel; súčiastky elektrického vedenia do pozemných vozidiel, najmä spájacie vodiče, koncovky a svorky spájacích vodičov, svorkové skrinky, skrinky siete napätia, poistkové skrine, káble akumulátora, koncovky káblov akumulátora, viacparalelné elektroinštalačné systémy a moduly; elektronické multimediálne siete určené pre automobily a na prenos, príjem a manipuláciu s audio- a videosignálmi a dátami v nich obsiahnutými, najmä displejmi, spínačmi, reproduktormi, ovládačmi intenzity hlasu, pripojenia na internet, televízorom, rozhlasovým prijímačom, systémom elektronického vyhľadávania, telefónom, faxom, informačným panelom stavu vozidla, globálnym polohovým senzorom, navigačným

informačným systémom a systémom na informáciu o dopravnej situácii, osobným výpočtovým systémom a systémom bezpečnosti vozidla, ovládačom spojenia s domácnosťou, hlasovým záznamníkom, hrami, systémom uchovania informácií v elektronickej podobe, elektrickým systémom ovládania karosérie vozidla, mnohoúčelovým displejom, ovládaním klimatizácie a riadením audiosystému, multimediálna sieť na vozidlá a na prenos, príjem a manipuláciu s audio- a videosignálmi a dátami v nich obsiahnutými, najmä spínače, reproduktory, rozhlasové prijímače, elektronické vyhľadávanie, telefón, uchovávanie informácií v elektronickej podobe, elektrické ovládače karosérie vozidla, mnohoúčelový displej, ovládanie klimatizácie a riadenie audiosystému.
12 - Sedadlá a ich súčasti; vrátane operadiel, opierok hlavy, usporiadania sedadla v bedrovej oblasti pasažiera (lumbálneho systému), vankúšov na sedadlo, koľajnicového mechanizmu úpravy polohy sedadla; nástrojové panely; obkladové panely dverí; vnútorné obkladové panely; interiérové komponenty z tvrdého plastu na použitie pod a vnútri priestoru na motor; ich diely a súčiastky; všetko na použitie v súvislosti s vozidlami; komponenty interiérov pozemných vozidiel; najmä sedadlá, opierky sedadiel, vankúše na sedadlá, koľajnice sedadiel, rámy sedadiel, súpravy sedadiel, koľajnicové mechanizmy úpravy polohy sedadla, opierky hlavy; usporiadanie sedadla v bedrovej oblasti pasažiera (lumbálny systém); obkladové panely dverí; tabule na podlahu automobilu; rohožky; koberčeky; vatovanie; ovládacie panely; dekoratívne vybavenie vozidla zaradené v triede 12; opierky rúk; konzoly; priehradky v kufri; tienidlá (clony proti slnku); pomocné popruhy; vnútorné obkladové panely; vnútorné panely z tvrdého plastu; plastové komponenty pod kapotou vozidla, najmä nádržky ostrekovača a nádržky nemrznúcej zmesi; absorbéry zvuku a sústavy akustických tlmičov, všetko na použitie vo vozidlách; systém bezpečnosti vozidla, poťahy.
17 - Tvarovaný a lisovaný plastový a plastu podobný materiál na utesnenie spojov, odpruženie, tepelné izolácie, zmierňovanie hluku a otrasov, tesniaci materiál na priemyselné využitie a pre automobilový priemysel.

(540)

LEAR

(731) LEAR CORPORATION, a Delaware Corporation, 21557 Telegraph Road, Southfield, Michigan 48086, US;
(740) Bušová Eva, JUDr., Bratislava, SK;

---

(210) 1679-2000
(220) 08.06.2000
7 (511) 2, 9, 37
(511) 2 - Tonery, zásobníky tonerov, doplňovacie zásobníky tonerov do tlačiarní, faxov, kopírovacích prístrojov, pasty na tlač, doplňovacie súpravy atramentov do atramentových tlačiarní.
9 - Softvér na CD a DVD diskoch a magnetických médiách, výpočtová a kancelárska technika, tlačiarne, faxy, fotokopírovacie stroje, počítače, notebooky, monitory, skenery, doplnkové vybavenie, napr. myši, klávesnice a pod., diskety a programové vybavenie, telekomunikačná technika, najmä telefónne prístroje drôtové i bezdrôtové, vizuálne telefóny a prístroje na videotext, mobilné telefóny, mobilné rádiotelegrafické prístroje, terminálové účastnícke telefónne stanice, zariadenia na reprodukciu dát, telecomputery, spotrebná elektronika, elektronická zabezpečovacia technika, informačné, meracie, monitorovacie a riadiace systémy, prístroje a zariadenia, analógové a digitálne karty, špeciálne puzdrá na prístroje a nástroje.
37 - Inštalácie, servis a opravy kancelárskej a výpočtovej techniky, renovácie a recyklácie kaziet všetkých druhov, najmä do tlačiarní, kopírovacích prístrojov, faxov a písacích strojov.

(540) INTEGRAL
(731) IPPON CZ, s. r. o., Průmyslová 360, 530 03 Pardubice, CZ;
(740) Kastler Anton, Bratislava, SK;

---

(210) 1802-2000
(220) 19.06.2000
7 (511) 16, 35, 41, 42
(511) 16 - Tlačoviny, periodické a neperiodické publikácie, propagačné materiály zahrnuté v tejto triede.
35 - Reklamná a propagačná činnosť.
41 - Usporadúvanie kultúrnych, športových, spoločenských a vzdelávacích podujatí.
42 - Poradenská a konzultačná činnosť v oblasti zdravej výživy; výskum v oblasti zdravej výživy.

(540)

ZDRUŽENIE ZDRAVÁ VÝŽIVA

(731) PRime time, s. r. o., Údernícka 3, 851 01 Bratislava, SK;

---

(210) 2038-2000
(220) 14.07.2000
7 (511) 7, 12
(511) 7 - Motory, hlavy valcov, piestne krúžky.
12 - Motorové vozidlá a ich časti, motory a pohony do pozemných vozidiel.

(540) GDI
(731) Mitsubishi Jidosha Kogyo Kabushiki Kaisha, 33-8, Shiba 5-chome, Minato-ku, Tokyo, JP;
(740) Bušová Eva, JUDr., Bratislava, SK;

---

(210) 2408-2000
(220) 11.08.2000
7 (511) 9, 16, 38, 41
(511) 9 - Zvukové, obrazové a dátové záznamy a nahrávky; filmy a zvukové filmy pripravené na vystavovanie; nosiče vrátane platní, diskov, pások, kaziet, zásobníkov a kariet ako nosičov alebo na použitie pri prenose zvukových nahrávok, videonahrávok, údajov, optických obrazov, hier, grafiky, textov, programov alebo informácií; digitálne audio-video komprimované súbory vrátane MP3 a MP4, digitálna hudba (skopírovateľná) poskytovaná z globálnych komunikačných sietí vrátane internetu a z MP3 webových stránok; počítačový softvér; elektronické a on-line publikácie; počítačové hry, elektronické hry, pamäťové nosiče; interaktívne kompaktné disky; CD-ROM; elektricky, magneticky a opticky nahrané údaje pre počítače; vzdelávacie a učebné prístroje a nástroje; prístroje na nahrávanie a reprodukciu zvukov, obrazov a údajov; hry, hracie zariadenia a stroje, zábavné zariadenia a stroje na použitie s televíznymi obrazovkami, alebo videomonitormi, alebo so zabudovanými televíznymi obrazovkami, alebo videomonitormi; elektrické alebo elektronické zábavné zariadenia a stroje uvádzané do činnosti vhodením mince, žetónu alebo známky; reproduktory; zariadenia na nahrávanie, výrobu, prezentáciu, vysielanie, prenos, príjem, spracovanie, reprodukciu, kódovanie a dekódovanie rozhlasových a televíznych programov, informácií a údajov; elektrické a elektronické vysielacie zariadenia; časti a fitingy všetkých uvedených tovarov.
16 - Papier, kartón, lepenka a výrobky z týchto materiálov, ktoré nie sú zahrnuté v iných triedach; tlačoviny; tlačené publikácie; periodiká; časopisy; brožúry; knihy; knižky a zošity; letáky; sprievodcovia a návody; katalógy; programy; knihárske výrobky; fotografie; papiernický tovar; lepidlá na papier a na použitie v domácnosti; potreby pre umelcov; maliarske štetce; písacie stroje a kancelárske potreby (okrem nábytku); vzdelávacie a učebné potreby (okrem prístrojov); obalové materiály z plastických hmôt, ktoré nie sú zahrnuté v iných triedach; hracie karty; tlačové znaky; tlačiarenské štočky; plagáty; karty, lístky, štítky; pohľadnice; blahoprajné pohľadnice; obrázkové kartičky; certifikáty; pozvánky; denníky; kalendáre; rámy na fotografie; albumy; výtlačky a zarámované výtlačky; tašky; papierové tašky; darčekové tašky; darčekové škatule; poznámkové bloky; papiere s priľnavou zadnou stranou na kancelárske účely; písacie potreby; perá, ceruzky a pastelky; kancelárske spinky a pripináčiky; diáre; šeky; šekové knižky; obaly na šekové knižky; spony na peniaze (nie z drahých kovov); podložky z kartónu, lepenky alebo z papiera; prívesky; prívesky na darčeky a visačky na batožinu z papiera, lepenky az kartónu; dekorácie z papiera, kartónu, lepenky a zmesi rozdrveného papiera a lepidla (paper mâché); nálepky; odtlačky; pečiatky a známky; krúžkové bloky; mapy, prospekty; personálne organizéry; obaly na knihy a personálne organizéry; teráriá; telefónne zoznamy; adresáre; záznamníky s telefónnymi číslami; poznámkové bloky; podložky na stôl; obaly na perá a ceruzky; puzdrá na perá a ceruzky; držadlá na perá a ceruzky; pravítka; gumy; výšivky; vzory na šitie a pletenie.
38 - Vysielanie; komunikačné a telekomunikačné služby; vysielanie a prenos rozhlasových a televíznych programov; vysielanie a prenos údajov; vysielanie a prenos textov, správ a odkazov, informácií, zvukov a obrazov; prenos rozhlasových a televíznych programov, textov, správ a odkazov, informácií, zvukov a obrazov prostredníctvom komunikačných a počítačových sietí vrátane internetu; poskytovanie prístupu k digitálnej hudbe a MP3 alebo MP4 webovým stránkam na globálnych počítačových sieťach vrátane internetu, doručovanie digitálnej hudby globálnymi komunikačnými sieťami vrátane internetu, kontinuálne načítavanie, zálohovanie a prehrávanie zvukov a obrazov; prenos informácií, správ a odkazov, textov, zvukov, obrazov, údajov, rozhlasových a televíznych programov pomocou počítačov; vysielanie a prenos digitálnych informácií pomocou káblov, drôtov a liniek; prijímanie a výmena informácií, textov, správ a odkazov, zvukov, obrazov a údajov; služby elektronickej pošty; teletextové služby; interaktívne obrazové a textové služby; služby v oblasti poskytovania správ a služby tlačových agentúr; posielanie správ a odkazov; komunikácia prostredníctvom počítačov a počítačových terminálov a/alebo medzi počítačmi a počítačovými terminálmi; komunikačné služby v oblasti sprístupňovania báz dát a počítačových sietí; komunikačné služby v oblasti prístupu k informáciám, textom, zvukom, obrazom a údajom prostredníctvom komunikačných a počítačových sietí; služby medzisieťových počítačov v oblasti sprístupňovania komunikačných alebo počítačových sietí; výber, vyhľadávanie, poskytovanie a zobrazovanie informácií z počítačovo uchovávaných databánk; elektronické zobrazovanie informácií, správ a odkazov, textov, obrazov a údajov; on-line služby; informačné on-line služby; informačné a poradenské služby týkajúce sa uvedených služieb, vytváranie sietí televíznych a rozhlasových programov a vysielanie programov interaktívnej zábavy, filmov, zvukových a obrazových nahrávok, interaktívnych kompaktných diskov a CD-ROM cez rádiové a televízne siete.
41 - Zábava; vzdelávanie, inštruktáž, školenie a vyučovanie; zábava, vzdelávanie a výučba pomocou alebo súvisiace s rozhlasom a televíziou; tvorba, prezentácia, distribúcia, publikovanie a prenájom televíznych a rozhlasových programov, interaktívnej zábavy, filmov, zvukových a obrazových nahrávok, interaktívnych kompaktných diskov a CD-ROM; tvorba a prenájom vzdelávacích a učebných materiálov; vydavateľská činnosť; služby v oblasti výstavníctva; organizovanie, výroba a prezentácia prehliadok, výstav, revue, súťaží, zápasov, pretekov, hier, koncertov a iných podujatí; preskúšavanie; vyučovanie jazykov; vedenie jazykových škôl a jazykových kurzov; prenájom rozhlasových a televíznych vysielacích zariadení; zabezpečovanie zábavy a vzdelávania prostredníctvom prístupu ku komunikačným a počítačovým sieťam; poskytovanie informácií týkajúcich sa zábavy a vzdelávania prostredníctvom prístupu ku komunikačným a počítačovým sieťam vrátane internetu; poskytovanie informácií na vzdelávacie, zábavné, kultúrne alebo rekreačné účely alebo týkajúcich sa vzdelávacích, zábavných, kultúrnych alebo rekreačných účelov; poskytovanie informácií týka-

júcich sa rozhlasových a televíznych programov prostredníctvom prístupu ku komunikačným a počítačovým sieťam; poskytovanie elektronických publikácií (nie skopírovateľných); elektronické publikačné služby; poskytovanie digitálnej hudby z globálnych počítačových sietí vrátane internetu a z MP3 alebo MP4 webových stránok; poskytovanie informácií týkajúcich všetkých uvedených služieb.

(540) TOP OF THE POPS

(731) THE BRITISH BROADCASTING CORPORATION, Broadcasting House, Portland Place, London W1A 1AA, GB;

(740) Fajnorová Mária, Ing., Bratislava, SK;

---

(210) 2510-2000

(220) 23.08.2000

7 (511) 3, 5, 8, 21

(511) 3 - Parfumovaná voda; kozmetické prípravky; prípravky na osobnú hygienu; prípravky na starostlivosť o vlasy, vlasové vody; prípravky na starostlivosť o pleť, krémy, emulzie, mlieka, pleťové vody; prípravky na umývanie a do kúpeľa, mydlá, šampóny, peny, gély, oleje, soli; prípravky na starostlivosť o zuby a ústnu dutinu, zubné pasty, ústne vody; dezodoranty na osobnú potrebu; prípravky na holenie (pred holením i po ňom); prípravky depilačné; prípravky na opaľovanie a po opaľovaní; prípravky na masáž; prípravky na bielenie a prípravky na pranie, pracie prášky, aviváže; prípravky na čistenie, umývanie, leštenie, odmasťovanie a brúsenie; voňavkárske výrobky; medicinálne mydlá; krémy kozmetické.
5 - Prípravky repelentné; dezinfekčné prípravky na hygienické účely; prípravky dezinfekčné; prípravky na osvieženie vzduchu.
8 - Holiace potreby, holiace strojčeky, britvy; nožnice na strihanie vlasov; manikúrové súpravy, pedikúrové súpravy.
21 - Zubné kefky, dentálne nite; kefy, hrebene.

(540) FRUIT LINE

(731) Mattes Slovakia, spol. s r. o., A. Rudnaya 21, 010 01 Žilina, SK;

---

(210) 2539-2000

(220) 28.08.2000

7 (511) 3, 5, 8, 21

(511) 3 - Parfumovaná voda; kozmetické prípravky; prípravky na osobnú hygienu; prípravky na starostlivosť o vlasy, vlasové vody; prípravky na starostlivosť o pleť, krémy, emulzie, mlieka, pleťové vody; prípravky na umývanie a do kúpeľa, mydlá, šampóny, peny, gély, oleje, soli; prípravky na starostlivosť o zuby a ústnu dutinu, zubné pasty, ústne vody; dezodoranty na osobnú potrebu; prípravky na holenie (pred holením i po ňom); prípravky depilačné; prípravky na opaľovanie a po opaľovaní; prípravky na masáž; prípravky na bielenie a prípravky na pranie, pracie prášky, aviváže; prípravky na čistenie, umývanie, leštenie, odmasťovanie a brúsenie; voňavkárske výrobky; medicinálne mydlá; krémy kozmetické.
5 - Prípravky repelentné; dezinfekčné prípravky na hygienické účely; prípravky dezinfekčné; prípravky na osvieženie vzduchu.
8 - Holiace potreby, holiace strojčeky, britvy; nožnice na strihanie vlasov; manikúrové súpravy, pedikúrové súpravy.
21 - Zubné kefky, dentálne nite; kefy, hrebene.

(540)

(731) Mattes Slovakia, spol. s r. o., A. Rudnaya 21, 010 01 Žilina, SK;

---

(210) 2666-2000

(220) 08.09.2000

7 (511) 9, 14, 18, 25

(511) 9 - Ochranné okuliare a/alebo okuliare proti oslneniu, ako sú slnečné okuliare, ochranné okuliare; okuliare a ich časti, súčasti a príslušenstvo, ako sú náhradné sklá a šošovky, stranice a ich koncovky, rámy, nosníky a penové prúžky; puzdrá špeciálne prispôsobené na ochranné okuliare a/alebo okuliare proti oslneniu a ich časti, súčasti a príslušenstvo, patriace do triedy 9.
14 - Klenoty, šperky a hodinárske výrobky, ako sú hodiny, hodinky a ich komponenty, patriace do triedy 14.
18 - Kufre, tašky a vaky, športové vaky, atletické vaky, tašky a vaky na batožinu na kolieskach, tašky a vaky s možnosťou pripevnenia na zápästie, nákupné tašky, športové tašky a vaky na všetky účely, tašky cez plece, plecniaky, aktovky a obaly na dokumenty, náprsné tašky, peňaženky a puzdrá, patriace do triedy 18.
25 - Odevy, pokrývky hlavy a obuv, ako sú tričká, teplákové bundy a mikiny, blúzky, svetre, športové tričká, odevy z pleteniny, tepláky, lyžiarske šponovky a nohavice, jazdecké nohavice, kabáty, vesty, saká, nohavice, džínsy, plavky a plavecké oblečenie, opasky, krátke nohavice a šortky, spodné nohavice, ponožky a vložky do topánok, pokrývky hlavy, ako sú klobúky, šilty, čiapky a rukavice, patriace do triedy 25.

(540)

(731) Oakley, Inc., One Icon, Foothill Ranch, California 92610, US;

(740) Čechvalová Dagmar, Bratislava, SK;

---

(210) 3209-2000

(220) 27.10.2000

7 (511) 29

(511) 29 - Mlieko, syry a mliečne výrobky.

(540) KRÁL SÝRŮ

(731) BONGRAIN S. A. (a French société anonyme a' directoire et conseil du surveillance), 42 rue Rieussec, 78220 Viroflay, FR;

(740) PATENTSERVIS BRATISLAVA, a. s., Bratislava, SK;

---

(210) 3211-2000
(220) 27.10.2000
7 (511) 11, 17, 19, 21, 27
(511) 11 - Tvarovky na rúry.
17 - Izolačné materiály; plastové fólie nie ako obaľovací materiál; hadice s výnimkou kovových; izolačné hmoty zabraňujúce sálaniu tepla; plastické hmoty, polotovary; podkladové materiály z gumy a plastov; ohybné rúry s výnimkou kovových; materiály na zabránenie tepelnej radiácii; tepelné izolanty (nevodivé materiály); materiály zabraňujúce vyžarovaniu tepla; tesnenia; tesniace alebo vypchávkové materiály z gumy alebo plastov; izolačné látky proti vlhkosti; vypchávkové materiály z gumy a plastov; vypchávkový materiál (gumový a plastový); zvukovoizolačné materiály.
19 - Mriežky s výnimkou kovových; obloženie s výnimkou kovového pre stavebníctvo; stavebný materiál s výnimkou kovového.
21 - Umelé podkladky.
27 - Izolačné podlahové krytiny.
(540) POLYPEN
(731) SLOVAKOR INDUSTRY, a. s., Hviezdoslavovo nám. 20, 811 02 Bratislava, SK;

---

(210) 3212-2000
(220) 27.10.2000
7 (511) 35, 41
(511) 35 - Reklama; rozširovanie reklamných materiálov zákazníkom, rozširovanie reklamných oznamov, prenájom reklamných plôch, uverejňovanie reklamných textov, rozhlasová reklama; televízna reklama; vzťahy s verejnosťou, zasielanie reklamných materiálov.
41 - Informácie o možnostiach zábavy, organizovanie súťaží (vedomostných alebo zábavných), organizovanie živých vystúpení, súťaže, tvorba rozhlasových a televíznych programov, televízna zábava, výroba rozhlasových a televíznych produkcií, zábava, pobavenie.
(540) 201 x 2001
(731) AGW, s. r. o., Štúrova 14, 040 01 Košice, SK;

---

(210) 3213-2000
(220) 27.10.2000
7 (511) 35, 41
(511) 35 - Reklama; rozširovanie reklamných materiálov zákazníkom, rozširovanie reklamných oznamov, prenájom reklamných plôch, uverejňovanie reklamných textov, rozhlasová reklama, televízna reklama; vzťahy s verejnosťou, zasielanie reklamných materiálov.
41 - Informácie o možnostiach zábavy, organizovanie súťaží (vedomostných alebo zábavných), organizovanie živých vystúpení, súťaže, tvorba rozhlasových a televíznych programov, televízna zábava, výroba rozhlasových a televíznych produktov, zábava, pobavenie.
(540) 2001 x 2001
(731) AGW, s. r. o., Štúrova 14, 040 01 Košice, SK;

---

(210) 3248-2000
(220) 31.10.2000
7 (511) 16, 35, 41
(511) 16 - Periodické a neperiodické publikácie, časopisy, noviny, magazíny vrátane ich príloh a mimoriadnych vydaní; katalógy, knihy, fotografie.
35 - Reklama a propagácia, sprostredkovanie obchodu s tovarom, sprostredkovanie reklamy a propagácie, obchodné a podnikateľské informácie, rozširovanie reklamných materiálov, vydávanie reklamných materiálov, uverejňovanie reklamných textov, komerčný prieskum.
41 - Vydavateľská činnosť s výnimkou vydávania reklamných textov.
(540) TOP V SLOVENSKEJ REKLAME
(731) Stratégie na Slovensku, s. r. o., Kutuzovova 5, 831 03 Bratislava, SK;
(740) Litváková Edita, Ing., Bratislava, SK;

---

(210) 3249-2000
(220) 31.10.2000
7 (511) 16, 35, 41
(511) 16 - Periodické a neperiodické publikácie, časopisy, noviny, magazíny vrátane ich príloh a mimoriadnych vydaní; katalógy, knihy, fotografie.
35 - Obchodné a podnikateľské informácie, komerčný prieskum.
41 - Vydavateľská činnosť s výnimkou vydávania reklamných textov.
(540) REKLAMNÉ AGENTÚRY
(731) Stratégie na Slovensku, s. r. o., Kutuzovova 5, 831 03 Bratislava, SK;
(740) Litváková Edita, Ing., Bratislava, SK;

---

(210) 3407-2000
(220) 16.11.2000
(310) 10069/2000
(320) 24.08.2000
(330) CH
7 (511) 3, 5, 21, 30
(511) 3 - Prípravky na starostlivosť a hygienu úst, zubov, hrdla, ďasien a ústnej dutiny, preplachovacie prípravky na prevencie zubného kameňa a zubného kazu, prípravky na čistenie zubov, prípravky na starostlivosť o zuby, zubné prášky, zubné pasty, ústne vody, ústne spreje, zubné gély, fluorové ústne vody, práškové prípravky na odstraňovanie zubného kameňa, detektory plaku vo forme tabliet.
5 - Liečivé prípravky na strarostlivosť a hygienu úst, zubov, hrdla, ďasien a ústnej dutiny, vyplachovacie prípravky na prevenciu zubného kameňa a zubného kazu; prípravky na čistenie zubov, prípravky na starostlivosť o zuby, zubné prášky, zubné pasty, ústne vody, ústne spreje, zubné gély, fluorové gély, fluorové ústne vody, práškové prípravky na odstraňovanie zubného kameňa, detektory plaku vo forme tabliet, prípravky na preventívne ošetrenie zubov a ďasien, žuvacie tablety na starostlivosť o zuby, žuvačky na lekárske účely, prípravky s dezinfekčným účinkom na čistenie a starostlivosť o umelý chrup, vyrovnávače a zubné protézy, adhezívne prípravky na snímacie náhrady, adhezívne prášky; všetky uvedené tovary sú s liečivými účinkami.
21 - Zubné kefky, neelektrické nástroje a materiál v triede 21, všetko na čistiace účely; diely

a súčiastky v triede 21 na označené uvedené výrobky; kefy, držiaky a dávkovače v triede 21.
30 - Žuvačky.

(540) BLEND-A-MED MULTICARE + WHITE

(731) The Procter & Gamble Company, spoločnosť zriadená podľa zákonov štátu Ohio, One Procter & Gamble Plaza, Cincinnati, Ohio, US;

(740) Bušová Eva, JUDr., Bratislava, SK;

---

(210) 3519-2000

(220) 24.11.2000

7 (511) 7, 9, 11, 16, 35, 37, 42

(511) 7 - Pracie stroje, umývačky riadu, sušičky na bielizeň, mangle, žmýkačky, odstredivé (vodu odstraňujúce) stroje; čistiace stroje na priemyselné použitie; miešacie, krájacie, lúpacie a rezacie stroje na potraviny; strúhacie stroje, drviace a mlecie mlyny ako stroje; otvárače na konzervy patriace do tejto triedy, mixéry patriace do tejto triedy, miešače patriace do tejto triedy, rozmeľňovače a skvapaľňovače (liquidisers) patriace do tejto triedy, elektrické brúsky a ostriče na nože, sušiace stroje na odevy; časti a súčasti všetkých uvedených tovarov patriacich do tejto triedy.
9 - Fotografické, filmové a optické prístroje a zariadenia; počítacie stroje; prístroje a zariadenia na záznam a reprodukciu zvuku; pásky na zaznamenávanie zvuku a vopred nahraté (prerecorded) pásky; televízne a bezdrôtové prijímače a prehrávacie zariadenia; nahrávacie a prehrávacie videoprístroje a zariadenia; videopásky, počítačové hry, počítačové disky, počítače, počítačový hardvér, počítačový softvér, periférne zariadenia a tlačiarne k počítačom; multimediálne prístroje a zariadenia; tlačiarne, čipy, integrované obvody, počítačové prepojenia (interfaces), faxové karty, modemy, skenery, mikrofóny, monitory, reproduktory, CD-ROM, zvukové karty, prístroje na spustenie diskov, joysticky, videá, myši k počítačom; textové procesory, faxy, satelitné zariadenia (taniere), kompaktné disky, telefóny, fotokopírovacie prístroje; skrinky, škatule, puzdrá a tašky prispôsobené na uskladnenie magnetických kaziet; pásky na čistenie hláv kazetových prehrávačov; slúchadlá; navíjačky elektrických káblov spájajúce zástrčky so zásuvkami používané ako predlžovačky; elektricky ohrievané vlasové natáčky; elektrické žehličky; vysávače; časti a súčasti všetkých uvedených tovarov patriacich do tejto triedy.
11 - Žiarovky, chladničky, elektrické prekvapkávače kávy, elektrické zariadenia na sušenie vlasov, elektrické hriankovače na chlieb, mrazničky, kávovary, ventilátory, ohrievače s ventilátorom, hriankovače na sendviče, elektrické kanvice; časti a súčasti všetkých uvedených tovarov patriacich do tejto triedy.
16 - Knihy, tlačoviny, inštrukčné príručky (manuály).
35 - Pomoc pri riadení obchodnej činnosti; služby obchodu prinášajúce spolu s inými výhodami pre zákazníkov možnosť pohodlne si prehliadnuť; vybrať a kúpiť z veľkého výberu tovarov tieto tovary podľa tovarových katalógov zasielaných poštou alebo pomocou telefonickej objednávky, z internetovej webovej stránky alebo z maloobchodných predajní.
37 - Montáž, údržba a opravy počítačov a zariadení používaných spolu s počítačmi.
42 - Konzultačné služby týkajúce sa počítačov; poradenské služby týkajúce sa najlepších počítačových produktov na individuálne potreby; počítačové podporné služby (support services).

(540) DIXONS

(731) Dixons Group Plc, Maylands Avenue, Hemel Hempstead, HP2 7TG Hertfordshire, GB;

(740) PATENTSERVIS BRATISLAVA, a. s., Bratislava, SK;

---

(210) 3550-2000

(220) 27.11.2000

7 (511) 24, 25, 26

(511) 24 - Textílie všetkých druhov patriace do triedy 24.
25 - Dámske, pánske a detské odevy, najmä odevy z bavlnených textílií, dámska, pánska a detská vychádzková a športová obuv, pančuchy, ponožky.
26 - Textilný galantérny tovar.

(540) H.T.T

(731) UNIGRAND, spol. s r. o., Hlavná 992/47, 924 00 Galanta, SK;

---

(210) 3714-2000

(220) 11.12.2000

7 (511) 6, 9, 12, 19, 29, 32, 33, 35, 36, 37, 38, 39, 42

(511) 6 - Plechy.
9 - Náhradné programy obsluhujúce počítač, náhradné operačné programy, počítačový softvér.
12 - Autá, automobilové pneumatiky.
19 - Štrk, piesok s výnimkou lejárskeho; drevo, dosky.
29 - Mliečne nápoje.
32 - Pivo, minerálne vody; šumivé nápoje a iné nealkoholické nápoje; ovocné nápoje a šťavy; sirupy a iné prípravky na zhotovovanie nápojov.
33 - Alkoholické nápoje s výnimkou piva; víno.
35 - Poradenstvo účtovné, organizačné a ekonomické; sprostredkovanie obchodu s tovarom; poradenstvo v obchodnej činnosti; obchodné alebo podnikateľské informácie; reklamné a inzertné služby; sprostredkovateľské služby v oblasti poskytovania komerčných informácií; propagačná činnosť.
36 - Sprostredkovanie nákupu a predaja nehnuteľností, služby realitnej kancelárie, prenájom nehnuteľností; organizovanie lotérií; vydávanie cenných papierov a obchodovanie s nimi, burzové maklérstvo, kurzové záznamy na burze; zmenárenské služby; lízing; sprostredkovanie obchodu s cennými papiermi; finančné analýzy; elektronický prevod kapitálu; finančné informácie; finančné odhady a oceňovanie; garancie; záruky; kúpa na splátky (financovanie).
37 - Opravy a údržba automobilov.
38 - Prenosy textov, správ alebo obrazových informácií pomocou počítačov do telekomunikačnej siete.
39 - Prenájom automobilov, prenájom miesta na parkovanie, prenájom garáží, parkovanie automobilov.
42 - Ubytovacie služby v ubytovacích zariadeniach s prevádzkovaním pohostinských činností

v týchto zariadeniach, služby ubytovacích kancelárií, rezervácia hotelov a penziónov, reštauračné a kaviarenské služby, poskytovanie stravovacích a občerstvovacích služieb v reštauráciách, baroch, bufetoch, prevádzkovanie hotelového ubytovania, prevádzkovanie kempingov, rezervácia prechodného ubytovania; poskytovanie masážnych služieb; kadernícke salóny, kozmetické salóny, činnosti vizážistky.

(540)

HORIZONT
SLOVAKIA

(731) HORIZONT SLOVAKIA, o. c. p., a. s., Kováčska 63, 040 01 Košice, SK;

---

(210) 3752-2000
(220) 15.12.2000
7 (511) 7, 11
(511) 7 - Práčky, umývačky na riad.
11 - Sušičky, chladničky a mrazničky.

(540) KENMORE
(731) Sears, Roebuck and Co., 3333 Beverly Road, Hoffman Estates, Illinois 60179, US;
(740) Bezák Marián, Ing., Bratislava, SK;

---

(210) 3774-2000
(220) 15.12.2000
7 (511) 4, 9, 14, 15, 16, 20, 21, 24, 25, 28, 29, 30, 35
(511) 4 - Sviečky.
9 - Nahrané kompaktné disky.
14 - Bižutéria.
15 - Zvonkohry.
16 - Kuchárske knihy; plagáty; výtlačky; listový papier; notový papier; blahoprajné pohľadnice; perá; ceruzky; papierové zástavy a transparenty.
20 - Umelecké diela z dreva, vosku, sadry alebo plastov; obrazové rámy; dekoratívne ozdoby s výnimkou textilných; vtáčie búdky.
21 - Kuchynský riad; kuchynské náradie; mechanické kuchynské zariadenia; keramika na použitie v domácnosti; kuchynské dosky na krájanie; koše na použitie v domácnosti; stojany na sviečky; vázy; krčahy; umelecké diela z porcelánu, terakoty a skla; ozdobné črepníky a predmety s výnimkou papierových.
24 - Vreckovky; posteľná bielizeň; stolové obrusy; zástavy a transparenty s výnimkou papierových.
25 - Šatky; kravaty.
28 - Hry; hračky; bábiky; ozdoby na vianočný stromček okrem osvetlenia.
29 - Jedlé oleje.
30 - Čokolády; ocot; čajové pečivo.
35 - Služby v oblasti poskytovania informácií kupujúcim o objednávaní tovarov a služieb v mnohých oblastiach prostredníctvom počítačovej informačnej siete a sprostredkovateľská činnosť v oblasti objednávania tovarov a služieb v mnohých oblastiach pre kupujúcich a predávajúcich prostredníctvom počítačovej informačnej siete zahŕňajúca smerovanie transakcií objednávok, niekoľkonásobnú protokolovú podporu výmeny obsahu a informácií o transakcii, a konvertorovanie objednávky do prednostného dodávateľského protokolu, udržiavanie katalógu a on line štatistické analýzy transakcií, služby importu a exportu, šírenie reklamy a sprostredkovateľská činnosť v oblasti nákupu a predaja uvedených tovarov a uvádzanie rôznych druhov tovarov v prospech iných, umožňujúce zákazníkovi pohodlne si prezerať a nakupovať tieto tovary.

(540) FAR COUNTRIES
(731) COMPANY OF THE FAR COUNTRIES, LTD., 150 West 25th Street, Suite 1203, New York, NY 10001, US;
(740) Žovicová Viera, Mgr., Bratislava, SK;

---

(210) 3787-2000
(220) 18.12.2000
7 (511) 25
(511) 25 - Dámske, pánske a detské odevy, odevy z bavlnených textílií, najmä rifle.

(540) V.I.P.
(731) H & N, s. r. o., Bauerova 11, 040 11 Košice, SK;
(740) Čechvalová Dagmar, Bratislava, SK;

---

(210) 3896-2000
(220) 22.12.2000
(310) 78/013,963
(320) 22.06.2000
(330) US
7 (511) 38
(511) 38 - Telekomunikačné služby; služby elektronickej pošty a spravodajstva; poskytovanie priestoru na on line rokovania na prenos správ medzi počítačovými užívateľmi týkajúcich sa rôznych záležitostí; poskytovanie prístupu zákazníkom k počítačovým sieťam, bezdrôtovým sieťam a globálnym komunikačným sieťam; poskytovanie dát a informácií o bunkových telefónnych sieťach a bezdrôtových komunikačných sieťach; skupinové (konferenčné) komunikačné služby, všetky uskutočňované prostredníctvom elektronických komunikačných sietí, telekonferenčné služby a telekomunikačné služby najmä príjem a dodávanie správ, dokumentov, obrazov a ostatných dát elektronickým prenosom.

(540) SHAREPOINT
(731) Microsoft Corporation, One Microsoft Way, Redmond, Washington 98052-6399, US;
(740) Tomeš Pavol, Ing., Bratislava, SK;

---

(210) 3897-2000
(220) 22.12.2000
(310) 78/013,962
(320) 22.06.2000
(330) US
7 (511) 35, 41
(511) 35 - Organizovanie, príprava, vedenie a propagácia obchodných výstav v oblasti počítačov, programového vybavenia, dokumentačných riadiacich systémov a programového vybavenia pre pracovné skupiny; propagácia výstav a konferencií v oblasti počítačov, programového vybavenia, dokumentačných riadiacich systémov a programového vybavenia pre pracovné skupiny, posky-

tovanie informácií v oblasti podnikania, podnikateľských komunikácií a obchodu na počítačových sieťach a globálnych komunikačných sieťach; služby v oblasti riadenia podnikateľskej činnosti a podnikateľského poradenstva poskytované prostredníctvom počítačových sietí a globálnych komunikačných sietí; sprostredkovateľská činnosť v oblasti obchodu týkajúca sa sieťového programového vybavenia, programového vybavenia pracovných skupín a programového vybavenia na dokumentačné riadenie on line a poštou; služby riadenia podnikania a inzercie pre zákazníkov najmä poskytovanie pomoci pri priamej inzercii elektronickou poštou, pomoc zákazníkom pri umiestňovaní a uvádzaní inzerátov na počítačových sieťach a globálnych komunikačných sieťach; informačné podnikateľské služby on line malého rozsahu, najmä poskytovanie báz dát a prepojenia webových stránok na ostatných poskytovateľov obsahov v oblasti malých podnikateľských problémov; obstarávateľské služby, najmä poskytovanie podnikateľských informácií prostredníctvom počítačových sietí a globálnych komunikačných sietí v oblasti kancelárskeho vybavenia pre zákazníkov; poskytovanie podnikateľských informácií prostredníctvom počítačových sietí a globálnych komunikačných sietí.

41 - Organizovanie a príprava konferencií v oblasti počítačov, programového vybavenia, dokumentačných riadiacich systémov a programového vybavenia pre pracovné skupiny.

(540) SHAREPOINT

(731) Microsoft Corporation, One Microsoft Way, Redmond, Washington 98052-6399, US;

(740) Tomeš Pavol, Ing., Bratislava, SK;

---

(210) 4003-2000

(220) 29.12.2000

7 (511) 6, 17, 19, 20, 39

(511) 6 - Denverské kliešte - blokovanie pri nesprávnom parkovaní áut; oceľové kuríny, klietky; oceľové laná; oceľ nespracovaná alebo ako polotovar; zliatiny ocele; oceľové pásy; oceľový drôt; oceľoliatina, oceľ na odliatky; oceľové stožiare; oceľové rolety; oceľový plech; oceľové rúry; hrotnice; výhybky; kovové dýzy; zariadenie alebo nábytkové kovanie z niklovej mosadze; argentán, pakfón; hliník; bronz; hliníkový drôt; kotevné dosky; spojovacie plechy; kovové dýzy; kovové závory; kovové stožiare; kovové tyče; pasce na zver; kovové svorky, popruhy na manipulovanie s nákladom; ložiskový kov; kovové chrániče na stromy; príručné kovové pokladnice; strieborná spájka; alpaka; postriebrené cínové zlúčeniny; kovové vystužovacie materiály do betónu; bezpečnostné schránky; kovové uzávery na okná aj posuvné; kovové západky na bránky; kovové zarážky dverí; kovové tesnenia, tesniace krúžky; kovové krúžky; pánty, závesy; kovová dlažba; ostnatý drôt; priečky kovových zábradlí; berýlium; glucínium; reťaze pre rožný statok; nákovy, rohatinky; biele kovy; pancierové plechy; uzávery na kufre, debny a kazety; kovové skrutky; fľaše na stlačený plyn a skvapalnený vzduch; kovové identifikačné náramky na použitie v nemocniciach; bramy; zliatiny na tvrdé spájky; kovové okolesníky; bronzové náhrobné pomníky; umelecké diela z bronzu; káble na visuté lanovky; kovové koncové svorky; kovové spojky a svorky na káble a laná s výnimkou elektrických; kadmium; visacie zámky; kovové lamely, vložky, tenké doštičky, platničky, podložky; kovové kovanie na vychádzkové palice; pokladničky; bezpečnostné pokladničky; hafnium; kovové reťaze; vôdzky, reťaze pre psov; reťaze dopravníkov; kovové bezpečnostné reťaze; kovové spriahadlá na reťaze; kladky na posuvné okná; okenné žabice; potrubia a rúry na zariadenia ústredného kúrenia; klince na podkovy; kovové koly; chróm; chromit; chrómové rudy; čapy; svorníky; závlačky; kľúče; kovové montážne kľúče; ťahadlá; klince, príchytky; stenové kovové kolíky; kovové zástrčky; kobalt ako surovina; kovový materiál na železnice; kovové stĺpy pre stavebníctvo; kovové vodovodné potrubia; kovové objímky; kovové konzervy; kovové nádoby na skladovanie a prepravu; kovové vodiace lišty; kokily (lejárstvo); kovové strešné uholníky; kovové dvere; napínače na kovové remene; kliešte kovové; závesné háky na kotly; okenné západky; háčiky ako železiarsky tovar; pancierové platne; drôty z obyčajných kovov; meď surová alebo ako polotovar; medené krúžky; kovové tubingové výstuže; kovové nádoby na stlačený plyn alebo skvapalnený vzduch; škrabáky na obuv; kovové vypúšťacie, odvodňovacie a drenážne rúry; železo ako surovina alebo polotovar; koľajnicové spojky; zásteny pred kozubmi; kovové skrutky; obaly plechové a z cínového plechu; kovové poštové schránky; domové zvončeky s výnimkou elektrických; ostrohy; kovové konzoly, podpery pre stavebníctvo; kovové schodiská; kovové západky na okná; kovové potrubia; kovové rúry; kovové spony; kovové koľajnice; kovania na okná; pásová oceľ; drôt; liatina netepaná alebo čiastočne tepaná; železná ruda; neelektrické zatvárače dverí; molybdenit; nízkouhlíková oceľ; titánové železo, ferotitán; volfrámové železo; stavebné kovania; zástrčky - - spojovacie kontakty; anténové drôt; svorník s okom; závitové krúžky; kovové zámky s výnimkou elektrických; galenit; plomby; germánium; kovové veterníky; skoby na lezenie; kramle, mačky na lezenie v ľade; kovové formy na ľad; mastiace čapy, tlakové mastenice; kovové rošty; pružinové zámky; indium; kovové značky na vozidlá; kovové žalúzie aj vonkajšie; kovové odpaľovacie rampy; kovové lišty, laty; kovové piliny; limonit; ingoty z obyčajných kovov; kovové preklady; kovové posteľové kolieska; predvalcované bloky, vývalky - metalurgia; horčík; kovové prenosné stavby; kovové rúčky a rukoväti na náradie; kovové krúžky na rukoväti; kovové objímky na potrubie; mangán; kovové dopravné, manipulačné palety; kovové schodíky; kovové konštrukcie na verandy; klopadlá; putá; obyčajné kovy surové alebo ako polotovary; kovové rudy; drôtené pletivo; pyroforické kovy; kovové kolesá na nábytok; kovové pažnice, štetovnice; molybdén; kovové pomníky; kovové čeľuste zveráka; nikel; niób; kovové úžľabia; kovové domové čísla nesvietiace; kovové okenice; kovové palisády; kovové koše; kovové signalizačné panely s výnimkou svetelných a mechanických; kovové obklady stien a priečok; kovové háčiky na šaty; kovové konštrukcie na umelé klziská; západky; kovové stĺpy; pružiny - železiarsky tovar, kovové stano-

vé kolíky; kovové stropy, stropné dosky; kovové dlážky; kovové prefabrikáty - nenosná obvodová konštrukcia; kovové obloženie; točne; olovo ako surovina alebo polotovar; kovové veže na skoky do vody; kovové kľučky dverí; kovové nity; kovové brány; kovové výplne dverí; dverové zástrčky; krúžky na kľúče z obyčajných kovov; zinok; kovové nosníky, trámy; kovové prefabrikáty na nástupištia; drobný železiarsky tovar; kovové míľniky s výnimkou svetelných a mechanických; napínače na kovové drôty; obalové nádoby z kovu; kovové nádrže; kovové dverové prahy; kovové značky s výnimkou svetelných a mechanických; kovové prenosné skleníky; kovové zámky na vozidlá; kovové nárazníky; kovové silá; zvončeky pre zvieratá; zvončeky; zvony; spájkovací drôt; kovové stavidlá nie ako časti strojov; sochy z obyčajných kovov; kovové železničné podvaly; tantal; dverové zástrčky; napínače; titán; kovové strechy; tombak; turnikety s výnimkou automatických; kovové pletivo; kovové priehradové konštrukcie; volfrám; kovové potrubia; vanádium; kovové krídlové okná; objímky, prstence; kovové voliéry; zirkónium; oceľové gule; oceľové konštrukcie; kovové armatúry, fitingy potrubí na stlačený vzduch; drôty zo zliatin obyčajných kovov okrem poistkových drôtov; zliatiny obyčajných kovov; hliníková fólia; kovové polery; kovové prístavné hrádze na kotvenie lodí; kotvy; kovové lamelové obloženie; kovové vystužovacie materiály na potrubia; kovové vystužovacie materiály pre stavebníctvo; kovové vystužovacie materiály na remeňové spony; umelecké diela z obyčajných kovov; maltovnice - kovové vane na miešanie malty; kovové vaničky pre vtáky; kovové rúčky na metly; kovové bóje, majáky s výnimkou svetelných; kovové zámočnícke stoly; napínače na železné pásky; kovové pásky na viazanie alebo balenie; kovové uväzovacie vlákna; kovové sudy; kovové obruče na sudy; kovové konštrukcie na bazény; kovový stavebný materiál; kovové debnenie; kovové bicyklové zariadenia na parkovanie; kovové škatule, skrinky, škatule; kovové zátky; kovové tesniace uzávery; pracky z obyčajných kovov; kovové uzávery na fľaše; držadlá, rukoväti, kovové kľučky; kovové tyčinky na tvrdé spájkovanie; elektródy na spájkovanie a zváranie; kovové drôty a tyče na zváranie; kovové slučkové závesy lanové alebo reťazové na manipuláciu s nákladmi; busty z obyčajných kovov; kovové kabíny na prezliekanie; kovové kabíny na striekanie farieb; kovové laná s výnimkou elektrických; kovové príchytky na rúry; kovové spojovacie objímky na rúry; kovové svorky na káble a rúry; kovové spojovacie skrutky na káble; kovové okenné rámy; kovové skleníkové rámy; kovové lávky; kovové komínové nadstavce; kovové vlákna na použitie v poľnohospodárstve; otvárače dverí s výnimkou elektrických; kovová dlaždicová podlaha; kovové hrobky; kovanie na truhly; kovové meracie tyčky na meranie hladiny oleja - na železničné vozne; kovové stavebné konštrukcie; kovové dverové rámy; zárubne; kovové materiály na pozemné lanové dráhy; kovové rúrkové komínové nadstavce; kovové žľaby; kovové podkovy; kovové klapky, ventily drenážnych rúrok; kovové priečky; kovové výstuže ropných veží; kovové nádrže na tekuté palivá; kovové konštrukcie; kovové flotačné kontajnery; kovové rukoväti nožov; kovové rímsy, ozdobné lišty; uholníky; kovania na dvere; kovové žabice na dvere; kovové poklopy; kovové strešné krytiny; kovové bridlicové príchytky; kovové vešiakové háčiky; medený drôt neizolovaný; kovové vane; kovové odkvapové rúry; kovové navijaky s výnimkou mechanických na navíjanie hadíc; kovové držiaky na uteráky; kovové vodovodné klapky, ventily; kovové lešenia; kovové rebríky; kovové pohyblivé pristávacie schodíky pre cestujúcich; kovové obruče, spojky; kovové matice; kovové stĺpy elektrického vedenia; kovové prípojky a odbočky potrubia; kovové náhrobky; kovové ploty; kovové navíjacie cievky s výnimkou mechanických na navíjanie hadíc; kovové vývesné štíty; kovové podpery; cín; cínové platne, plechy; staniol; plech; kovové rúčky na kosy; kovové uzávery na tašky; kovanie na nábytok; kovové stavebné dielce, panely; figuríny z obyčajných kovov; napínače na kovové pásy; kovové lejárske formy; kovové náhrobné dosky; kovové stély; kovové pamätné tabule; kovové mriežky ako ochrana pred kachľami alebo kozubom; kovové stojany na sudy; kovové nádoby na potraviny; kovové príslušenstvo postelí; kovové dverové obloženie; kovové vrchnáky na nádoby; kovové viazače snopov; kovové cestné zvodidlá; kovové kufre, truhlice; kovové nádoby, skrinky, debny, kontajnery; kovové identifikačné štítky; kovové poznávacie značky; cermet - kovovo-keramický materiál; kovové kohútiky na sudy; kovové reklamné stĺpy; kovové uväzovacie bóje; kovové komíny, dymovody; kovové samostatné továrenské komíny; kovové potrubia na vetranie a klimatizáciu; kovové baliace fólie; zlaté spájky; kovové násypníky nie mechanické; písmená a číslice z obyčajných kovov s výnimkou písmen a číslic ako tlačových znakov; kovové kolená na potrubie; kovové tlakové potrubie; kovové telefónne búdky; kovové debny a skrinky na náradie; kovové kladky (nie ako časti stroja); mosadz surová alebo ako polotovar; kovové okenice, žalúzie; náhradné diely, časti a súčasti na tovary uvedené v triede 6 tohto zoznamu; obaly a puzdrá patriace do triedy 6 tohto zoznamu.

17 - Fólie z plastických materiálov na poľnohospodárske účely; izolačné povlaky; acetát celulózy ako polotovar; akrylové živice ako polotovary; azbestové bezpečnostné clony; gumové krúžky; azbestocementové krytiny; polievacie hadice; azbestové zásteny pre požiarnikov; zvukovoizolačné materiály; vodotesné krúžky; balata - surinamská gutaperča; tesniace obloženia; gumové krúžky na viečka pohárov; tesnenia dverí alebo oblokov; podkladové materiály z gumy a plastov; vypchávkové materiály z gumy a plastov; tesniace materiály; kalorimetrické prostriedky na udržiavanie tepla; guma surová alebo ako polotovar; kaučuk ako surovina alebo polotovar; gumové zátky; gumené záklopky; syntetická guma; gumené nárazníky na tlmenie nárazov; hadice s výnimkou kovových; materiály na zabránenie tepelnej radiácii; izolačné hmoty zabraňujúce sálaniu tepla; azbestové pätky, vložky, podložky; konské podkovy s výnimkou kovových; papier do elektrických kondenzátorov; tesnenie na potrubie; gumené laná; utesňovacia vata na balenie; spojovacie valčeky; izolanty; azbestové plachty; ebonit; kôra ako zvuková izolácia; pružné nite s výnimkou nití na textilné použitie; spojkové obloženie; výplne dilatačných spojov; chemické

prípravky na opravu dier; tesnenie; azbestová plsť; izolačná plsť; vulkanfíber; spájkovacie materiály z plastov; materiály na brzdové obloženie ako polotovar; izolačné rukavice; gutaperča; izolačné oleje na transformátory; izolačné oleje; fólie z regenerovanej celulózy s výnimkou fólií na balenie; požiarne hadice; izolačný papier; izolačné tkaniny; izolačné laky; látky na izolovanie budov od vlhkosti; kovové izolačné fólie; izolačné náterové farby; trosková vlna ako izolačný materiál; minerálna vlna ako izolačný materiál; sklená vlna ako izolačný materiál; latex a kaučuk; plátenné hadice; tmel; objímky na potrubia s výnimkou kovových; ochranné gumové objímky na časti strojov; tesniace tmely; sľuda surová alebo čiastočne spracovaná; azbestový papier; plastové fólie s výnimkou baliacich fólií; nekovové tesnenia na potrubie; spájacie rúry chladičov; umelé živice; gumové alebo vulkanfíbrové tesnenia, tesniace krúžky; gumové baliace tašky; azbestové izolácie; azbestové látky; azbestové tkaniny; azbestové tesnenia; gumové alebo vulkanfíbrové záklopky; viskózové fólie s výnimkou fólií na balenie; izolátory na železničnú trať; lepiace pásky s výnimkou pások na lekárske, kancelárske účely a pre domácnosť; armatúry, fitingy, potrubia na rozvod stlačeného vzduchu s výnimkou kovových; azbestové platne; azbestová lepenka; azbestové vlákna; nekovové vystužovacie materiály na potrubia; azbest; samolepky s výnimkou samolepiek na lekárske, kancelárske účely a pre domácnosť; izolátory na káble; gumové vlákna s výnimkou vlákien pre textilný priemysel; karbónové vlákna okrem vlákien na textilné použitie; plastické hmoty, polotovary; izolanty elektrického vedenia; izolačné materiály; ebonitové formy; tesniace alebo vypchávkové materiály z gumy alebo plastov; plastové vlákna s výnimkou vlákien na textilné účely; sklené vlákna na izoláciu; tkaniny zo sklených vlákien na izoláciu; umelé vlákna s výnimkou vlákien pre textilný priemysel; polospracované peny alebo plastické blany ako filtračný materiál; izolačné pásky; voľné protispádové bariéry; gumový materiál na protektorovanie pneumatík; náhradné diely, časti a súčasti na tovary uvedené v triede 17 tohto zoznamu; obaly a puzdrá patriace do triedy 17 tohto zoznamu.

19 - Geotextílie; vinylové koľajnice - ako konštrukčný materiál; piesok do akvárií; nekovové potrubia na vzduchotechniku a klimatizáciu; stavebný kameň; štrk do akvárií; reklamné stĺpy s výnimkou kovových; alabastrové sklo; alabaster; azbestocement; azbestová malta; bridlica; bridlica ako strešná krytina; nárožia striech; kremenný piesok; hrnčiarska hlina; žiaruvzdorný kameň; asfalt; asfaltové dlažby; stĺpikové zábradlie; bitúmen, asfalt, živice; pokrývačská dechtová lepenka; baraky, búdy; trhové stánky; šindle; skladacie dvere s výnimkou kovových; betón; materiál na výrobu betónu; asfaltové - bitúmenové výrobky pre stavebníctvo; drevo ako polotovar; stavebné drevo; preglejka; spracované, opracované a pílené; drevené dlážky; drevené dyhy; dyhové drevo; drevené obloženie; podlahové dosky; cement; smola; tehly; hlina na tehly; spojivá na výrobu tehly; telefónne búdky s výnimkou kovových; kesóny na konštrukčné práce pod vodou; vápenec; žľaby s výnimkou kovových; lepenky na stavebné účely; lepenka bitúmenová - asfaltová; šamot; komínové plášte; stavebné konštrukcie s výnimkou kovových; materiály na stavbu a povrch ciest; vápno; stavebná malta; komíny, dymovody s výnimkou kovových; ohňovzdorné cementové nátery, povlaky; cementové potery; cementové platne; betónové podpery, stĺpy; priečky s výnimkou kovových; konštrukcie s výnimkou kovových; stavebný papier; stavebné sklo; rímsy s výnimkou kovových, ozdobné lišty s výnimkou kovových; strešné uholníky s výnimkou kovových; uholníky s výnimkou kovových; okná s výnimkou kovových; dvere s výnimkou kovových; poklopy s výnimkou kovových; strešné krytiny s výnimkou kovových; surová krieda; kremeň; schodové stupne s výnimkou kovových; odkvapové rúry s výnimkou kovových; vodovodné potrubia s výnimkou kovových; vodovodné ventily s výnimkou kovových a plastových; lešenia s výnimkou kovových; stĺpy na elektrické vedenie s výnimkou kovových; odbočky; prípojky a potrubia s výnimkou kovových; obruby na náhrobky, ohrady hrobiek alebo hrobov s výnimkou kovových; asfaltové - bitúmenové nátery, poťahy, pokrytia striech; nosníky s výnimkou kovových; prasačníky; stajne; podpery s výnimkou kovových; stojky s výnimkou kovových; náhrobné dosky s výnimkou kovových; pamätné tabule s výnimkou kovových; plstený materiál na budovy; lejárske formy s výnimkou kovových; cement do pece; cement do vysokej pece; kameň; tabuľové sklo ako stavebný materiál; uhoľný decht; granit; štrk; kameniny pre stavebníctvo; kameninové rúry; sadra; žalúzie s výnimkou kovových; nístejové sklo, troska ako stavebný materiál; parketová dlážka; parketové výlisky; okenice s výnimkou kovových a textilných; odpaľovacie rampy s výnimkou kovových; lišty s výnimkou kovových; spojovacie materiály na cestné opravy; lisovaný korok; parketová dlážka; schodnice ako časti schodísk s výnimkou kovových; preklady s výnimkou kovových; osvetľovacia, svetelná dlažba; makadam; Sorelov cement; prenosné stavby s výnimkou kovových; mramor; sklené granuly na značkovanie ciest; pásy a platne zo syntetických materiálov na cestné značenie; nekovové konštrukcie na verandy; stožiare s výnimkou kovových; dosky; drevo na výrobu sudov; mozaiky pre stavebníctvo; tvárne, žiaruvzdorné drevo; náterové hmoty, omietky pre stavebníctvo; vonkajšie plášte budov s výnimkou kovových; úžľabia s výnimkou kovových; olivín pre stavebníctvo; palisády s výnimkou kovových; ploty s výnimkou kovových; pažnice, štetovnice s výnimkou kovových; nekovové signalizačné panely s výnimkou svetelných a mechanických; obklady stien a priečok s výnimkou kovových; konštrukcie na umelé klziská s výnimkou kovových; tyče, žrde; stavebný a umelý kameň; slinok; trosková tehla; náhrobné kamene; tuf; kamenárske výrobky; dlážky s výnimkou kovových; stropy, stropné dosky s výnimkou kovových; dosky ako stavebné drevo; obkladový materiál, obklady na budovy s výnimkou kovových; stavebné krytiny s výnimkou kovových; škridly s výnimkou kovových; veže na skoky do vody s výnimkou kovových; brány s výnimkou kovových; výplne dverí s výnimkou kovových; telegrafné stĺpy s výnimkou kovových; kurníky; trámy s výnimkou kovových; nekovové prefabriká-

ty na nástupištia; refrakčné materiály; murárske vane a nádrže; materiály na cestné pokrytia; dverové prahy s výnimkou kovových; trstina na stavebné účely; nekovové míľniky s výnimkou svetelných a mechanických; nekovové značky s výnimkou svetelných a mechanických; piesok s výnimkou lejárskeho; prenosné skleníky s výnimkou kovových; silá s výnimkou kovových; sochy z kameňa, betónu a mramoru; decht; terakota; strechy s výnimkou kovových; altánky; podvaly s výnimkou kovových; mriežky s výnimkou kovových; pletivo s výnimkou kovového; rámové konštrukcie s výnimkou kovových; rámy, mriežky s výnimkou kovových; neohybné nekovové rúry; krídlové okná s výnimkou kovových; izolačné stavebné sklo; okenné sklo s výnimkou okenného skla na okná automobilov; vitráže; vitrážové okná; tabuľové sklo pre stavebníctvo; voliéry s výnimkou kovových; dosky, latky; hranoly; xylolit; potery s výnimkou kovových; prístavné hrádze na kotvenie lodí s výnimkou kovových; lamelové obloženie s výnimkou kovového; konštrukcie akvárií nekovové; nekovové vystužovacie materiály pre stavebníctvo; netrieštivé sklo; umelecké diela z kameňa, betónu a mramoru; nekovové konštrukcie na vaničky pre vtáky; nekovové bóje, majáky s výnimkou svetelných; konštrukčné materiály s výnimkou kovových; stavebný materiál s výnimkou kovového; debnenie s výnimkou kovového; bicyklové parkovacie zariadenia nekovové; dlažba s výnimkou kovovej; lepenkové platne pre stavebníctvo; busty z kameňa, betónu alebo mramoru; prenosné kabíny na prezliekanie s výnimkou kovových; kabíny na striekanie farieb s výnimkou kovových; nekovové stĺpy; okenné rámy s výnimkou kovových; zárubne s výnimkou kovových; skleníkové rámy s výnimkou kovových; vápnitý slieň; komínové nadstavce s výnimkou kovových; nekovové stavebné dlaždice, obkladačky; dlaždicové podlahy s výnimkou kovových; hrobky s výnimkou kovových; rúrkové komínové nadstavce s výnimkou kovových; komínové rúry nekovové; továrenské samostatné komíny s výnimkou kovových; dlaždice s výnimkou kovových; drenážne rúry s výnimkou kovových; klapky, ventily drenážových rúrok s výnimkou kovových a plastových; schodiská s výnimkou kovových; stavebné panely s výnimkou kovových; sošky z kameňa, betónu alebo mramoru; pomníky s výnimkou kovových; stély s výnimkou kovových; cestné zvodidlá s výnimkou kovových; murované poštové schránky; vylisovaná - aglomerovaná cukrová trstina ako stavebný materiál; nekovové prívodné potrubie; náhradné diely, časti a súčasti na tovary uvedené v triede 19 tohto zoznamu; obaly a puzdrá patriace do triedy 19 tohto zoznamu.

20 - Chodúľky pre deti; dekoratívne predmety vydávajúce zvuk; vysoké stoličky pre deti; kladky z plastických hmôt na rolety; palice na nosenie bremien - váhy; nekódované plastické karty slúžiace na otváranie; preliezačky pre mačky; reklamné nafukovacie predmety; sklené tabule na zrkadlá; skrinka na hračky; stojan na pílenie; stolíky pod počítače; urny pohrebné; závesy bambusové; lavičky ako nábytok; lôžkoviny s výnimkou posteľnej bielizne; slonová kosť ako surovina alebo polotovar; vodné postele s výnimkou postelí na lekárske účely; včelie úle; zobrazovacie tabule; ozdoby z plastov na potraviny; plásty do úľov; jantár; vypchaté zvieratá; ležoviská a búdky pre zvieratá chované v domácnosti; klietky pre zvieratá chované v domácnosti; pazúry, zvieracie klepetá; krúžky na záclony; dekoratívne nástenné ozdoby s výnimkou textilných; striebrené sklo; príborníky; skrinky na lieky; plastikové káblové alebo rúrkové spojky, príchytky; drevené sudy na stáčanie vína; veľrybia kosť ako surovina alebo polotovar; bambus; koše na ryby; detské ohrádky; kolísky; knižnicové police; drevené cievky na nite, hodváby a motúzy; drevené kostry do postele; drevené trámy; slamky na pitie; korkové zátky; prepravky na fľaše; krosná; rámy na vyšívanie; rámy, obruby na kefy; servírovacie stolíky; rohy zvierat; písacie stoly; kancelársky nábytok; krajčírske figuríny; drevené rámy do úľov; nábytok; kohútiky na sudy s výnimkou kovových; zátky na sudy s výnimkou kovových; kartotékové skrine; registračné skrine; náhradky korytnačiny; kozubové zásteny; ochranné kryty na komíny; rakvy; drobný nekovový materiál k truhlám; jelenie parohy; sedadlá; stoličky; chaise longue - typ čalúneného kresla; hlavové opierky ako časti nábytku; stojany na klobúky; nekovová ložná miera, obrysnica na železničné vozne; pánty, závesy s výnimkou kovových; vystavovacie stojany; psie búdy; vešiaky na odevy; voskové figúrky; police do registračných skríň; kreslá; nádoby na tekuté palivá s výnimkou kovových; komody, zásuvkové kontajnery, bielizníky; pulty; nádoby na skladovanie a prepravu s výnimkou kovových; flotačné kontajnery s výnimkou kovových; koral; podnosy s výnimkou kovových; korkové pásy; rohy ako surovina alebo polotovar; nekovové rukoväti na nože; korozo - olejová palma; podušky; vešiakové háčiky s výnimkou kovových; vane s výnimkou kovových; servírovacie stolíky; rysovacie stoly; dávkovače papierových utierok s výnimkou kovových; držiaky na uteráky s výnimkou kovových; divány, pohovky; stolárske výrobky; korytnačina; ustrice - lastúry; tyče k rastlinám alebo stromom; drevené alebo plastové rebríky; pristávacie schodíky, nekovové, pohyblivé pre cestujúcich; školský nábytok; dosky, poličky na písacie stroje; pútače z dreva alebo plastických hmôt; matice s výnimkou kovových; sépiolit; snímateľné kryty na drezy; obalové nádoby z plastických hmôt; držiaky na záclony a závesy nie z textilných materiálov; postele; navíjače s výnimkou kovových a mechanických na navíjanie hadíc; schodiskové zábradlie, tyče; pracovné stoly, hoblice; police, stojany; regály; vtáčie klietky, búdky; vejáre; rúčky na kosy s výnimkou kovových; nekovové vrchnáky na nádoby; obloženie alebo ozdoby na nábytok s výnimkou kovových; príslušenstvo k nábytku s výnimkou kovového; háčiky na bielizeň; štipce na bielizeň; stojany na kvety; jasle nad žľabom ako poľnohospodárske predmety; stojany na pušky; kade s výnimkou kovových; stojany na sudy s výnimkou kovových; valce na záclony a rolety; skrinky na mäso výnimkou kovových; drobný nekovový materiál na okná; kovanie na okná s výnimkou kovového; príslušenstvo postelí s výnimkou kovového; dverové obloženie s výnimkou kovového; dosky na krájanie; vlajkové žrde; latková debna; obaly na šatstvo; poznávacie značky s výnimkou kovových; kovový nábytok; ratan; novi-

nové stojany; držadlá na časopisy; latkové vnútrookenné rolety; žalúzie a rolety lamelové, interiérové; umývadlá, skrinky s umývadlom; nemocničné lôžka; posteľové kolieska s výnimkou kovových; závory s výnimkou kovových; rúčky a rukoväti na náradie s výnimkou kovových; prútené koše; stojany na kabáty; dopravné palety, palety na manipuláciu s tovarom s výnimkou kovových; schodíky s výnimkou kovových; drevené hrany a kostry na nábytok; nekovové kolieska na nábytok; plásty; mobiliár - nábytok; lavice, pulty; perleť ako surovina alebo polotovar; štítky s výnimkou kovových; domové čísla s výnimkou kovových a svietiacich; vankúše; slamníky; pletená slama; pletené predmety zo slamy; slamené obruby; pekárske košíky na chlieb; stojany na dáždniky; paravány, zásteny ako nábytok; háčiky na šaty s výnimkou kovových; korálikové záclony ako dekorácia; stanové kolíky s výnimkou kovových; stolové dosky; dvierka na nábytok; koľajnice na záclony a závesy; nábytkové police; plastové lišty na nábytok; nádrže a cisterny s výnimkou kovových a murárskych; zberné nádrže s výnimkou kovových murovaných; tyče na záclony; háčiky na záclony; háky na vešanie záclon; trstina ako materiál na tkanie; kopytá; zámky na vozidlá s výnimkou kovových; sofy; posteľné matrace; pružinové matrace; ventily s výnimkou kovových nie ako časti strojov; sochy z dreva, vosku, sadry alebo plastov; kovové dosky na stoly; toaletné stolíky; profily na obrazové rámy; záklopky; zrkadlá; rozkladacie ležadlá; trojnožky; vešiaky na kľúče; stojany na taniere; prútený tovar, košikársky tovar; vitríny; vzduchové matrace s výnimkou matracov na lekárske účely; jantárové tyče a platničky; umelecké diela z dreva, vosku, sadry a plastov; nádoby na miešanie malty nekovové; nádoby s výnimkou kovových; rúčky na metly s výnimkou kovových; zámočnícke stoly s výnimkou kovových; sudy s výnimkou kovových; obruče na sudy s výnimkou kovových; podstavce, kostry, stojany na počítače; zátky s výnimkou kovových; uzávery s výnimkou kovových; skrutky s výnimkou kovových; nity s výnimkou kovových; nekovové kolíky, skrutky; fľaškové uzávery okrem kovových; uzávery na fľaše s výnimkou sklených, kovových alebo gumových; identifikačné náramky na použitie v nemocniciach s výnimkou kovových; busty z dreva, vosku, sadry alebo plastických hmôt; káblové, lanové príchytky, svorky s výnimkou kovových; rámy na obrazy; svorníky, háčiky a držiaky obrazových rámov; lávky s výnimkou kovových; drevené alebo plastové debny; drevené alebo plastové nádoby; drevené alebo plastové schránky; masážne stoly; hydrostatické lôžka s výnimkou lôžok na lekárske účely; výpustné ventily z plastov; mušle; spacie vaky na stanovanie; taburetky; plastové vodovodné klapky, ventily; kazety na šperky s výnimkou kaziet z drahých kovov; drevené obaly na fľaše; drevené prepravky na fľaše; figuríny z dreva, vosku, sadry alebo plastu; zámky s výnimkou kovových a elektrických; kadernícke kreslá; tyče s výnimkou kovových; koše s výnimkou kovových; poštové schránky s výnimkou murovaných a kovových; uväzovacie bóje s výnimkou kovových; vývesné štíty z dreva alebo plastických hmôt; stoly; náhradné diely, časti a súčasti na tovary uvedené v triede 20 tohto zoznamu; obaly a puzdrá patriace do triedy 20 tohto zoznamu.

39 - Automobilová preprava; autobusová doprava; kamiónová nákladná doprava; dovoz, doprava; preprava nábytku; služby v doprave a preprave; organizovanie ciest; osobná doprava; taxislužba; prepravné služby; preprava cenností; informácia o preprave; poskytovanie pomoci pri doprave.

(540) SEZAM

(731) SEZAM, spol. s r. o., Kvačalova 1, 010 04 Žilina, SK;

(740) Zahatňanská Gabriela, Ing., Žilina, SK;

---

(210) 4004-2000

(220) 29.12.2000

7 (511) 6, 17, 19, 20, 35, 39

(511) 6 - Denverské kliešte - blokovanie pri nesprávnom parkovaní áut; oceľové kuríny, klietky; oceľové laná; oceľ nespracovaná alebo ako polotovar; zliatiny ocele; oceľové pásy; oceľový drôt; oceľoliatina, oceľ na odliatky; oceľové stožiare; oceľové rolety; oceľový plech; oceľové rúry; hrotnice; výhybky; kovové dýzy; zariadenie alebo nábytkové kovanie z niklovej mosadze; argentán, pakfón; hliník; bronz; hliníkový drôt; kotevné dosky; spojovacie plechy; kovové dýzy; kovové závory; kovové stožiare; kovové tyče; pasce na zver; kovové svorky, popruhy na manipulovanie s nákladom; ložiskový kov; kovové chrániče na stromy; príručné kovové pokladnice; strieborná spájka; alpaka; postriebrené cínové zlúčeniny; kovové vystužovacie materiály do betónu; bezpečnostné schránky; kovové uzávery na okná aj posuvné; kovové západky na bránky; kovové zarážky dverí; kovové tesnenia, tesniace krúžky; kovové krúžky; pánty, závesy; kovová dlažba; ostnatý drôt; priečky kovových zábradlí; berýlium; glucínium; reťaze pre rožný statok; nákovy, rohatinky; biele kovy; pancierové plechy; uzávery na kufre, debny a kazety; kovové skrutky; fľaše na stlačený plyn a skvapalnený vzduch; kovové identifikačné náramky na použitie v nemocniciach; bramy; zliatiny na tvrdé spájky; kovové okolesníky; bronzové náhrobné pomníky; umelecké diela z bronzu; káble na visuté lanovky; kovové koncové svorky; kovové spojky a svorky na káble a laná s výnimkou elektrických; kadmium; visacie zámky; kovové lamely, vložky, tenké doštičky, platničky, podložky; kovové kovanie na vychádzkové palice; pokladničky; bezpečnostné pokladničky; hafnium; kovové reťaze; vôdzky, reťaze pre psov; reťaze dopravníkov; kovové bezpečnostné reťaze; kovové spriahadlá na reťaze; kladky na posuvné okná; okenné žabice; potrubia a rúry na zariadenia ústredného kúrenia; klince na podkovy; kovové koly; chróm; chromit; chrómové rudy; čapy; svorníky; závlačky; kľúče; kovové montážne kľúče; ťahadlá; klince, príchytky; stenové kovové kolíky; kovové zástrčky; kobalt ako surovina; kovový materiál na železnice; kovové stĺpy pre stavebníctvo; kovové vodovodné potrubia; kovové objímky; kovové konzervy; kovové nádoby na skladovanie a prepravu; kovové vodiace lišty; kokily (lejárstvo); kovové strešné uholníky; kovové dvere; napínače na kovové remene; kliešte kovové; závesné háky na kotly;

okenné západky; háčiky ako železiarsky tovar; pancierové platne; drôty z obyčajných kovov; meď surová alebo ako polotovar; medené krúžky; kovové tubingové výstuže; kovové nádoby na stlačený plyn alebo skvapalnený vzduch; škrabáky na obuv; kovové vypúšťacie, odvodňovacie a drenážne rúry; železo ako surovina alebo polotovar; koľajnicové spojky; zásteny pred kozubmi; kovové skrutky; obaly plechové a z cínového plechu; kovové poštové schránky; domové zvončeky s výnimkou elektrických; ostrohy; kovové konzoly, podpery pre stavebníctvo; kovové schodiská; kovové západky na okná; kovové potrubia; kovové rúry; kovové spony; kovové koľajnice; kovania na okná; pásová oceľ; drôt; liatina netepaná alebo čiastočne tepaná; železná ruda; neelektrické zatvárače dverí; molybdenit; nízkouhlíková oceľ; titánové železo, ferotitán; volfrámové železo; stavebné kovania; zástrčky - - spojovacie kontakty; anténové drôt; svorník s okom; závitové krúžky; kovové zámky s výnimkou elektrických; galenit; plomby; germánium; kovové veterníky; skoby na lezenie; kramle, mačky na lezenie v ľade; kovové formy na ľad; mastiace čapy, tlakové mastenice; kovové rošty; pružinové zámky; indium; kovové značky na vozidlá; kovové žalúzie aj vonkajšie; kovové odpaľovacie rampy; kovové lišty, laty; kovové piliny; limonit; ingoty z obyčajných kovov; kovové preklady; kovové posteľové kolieska; predvalcované bloky, vývalky - metalurgia; horčík; kovové prenosné stavby; kovové rúčky a rukoväti na náradie; kovové krúžky na rukoväti; kovové objímky na potrubie; mangán; kovové dopravné, manipulačné palety; kovové schodíky; kovové konštrukcie na verandy; klopadlá; putá; obyčajné kovy surové alebo ako polotovary; kovové rudy; drôtené pletivo; pyroforické kovy; kovové kolesá na nábytok; kovové pažnice, štetovnice; molybdén; kovové pomníky; kovové čeľuste zveráka; nikel; niób; kovové úžľabia; kovové domové čísla nesvietiace; kovové okenice; kovové palisády; kovové koše; kovové signalizačné panely s výnimkou svetelných a mechanických; kovové obklady stien a priečok; kovové háčiky na šaty; kovové konštrukcie na umelé klziská; západky; kovové stĺpy; pružiny - železiarsky tovar, kovové stanové kolíky; kovové stropy, stropné dosky; kovové dlážky; kovové prefabrikáty - nenosná obvodová konštrukcia; kovové obloženie; točne; olovo ako surovina alebo polotovar; kovové veže na skoky do vody; kovové kľučky dverí; kovové nity; kovové brány; kovové výplne dverí; dverové zástrčky; krúžky na kľúče z obyčajných kovov; zinok; kovové nosníky, trámy; kovové prefabrikáty na nástupištia; drobný železiarsky tovar; kovové míľniky s výnimkou svetelných a mechanických; napínače na kovové drôty; obalové nádoby z kovu; kovové nádrže; kovové dverové prahy; kovové značky s výnimkou svetelných a mechanických; kovové prenosné skleníky; kovové zámky na vozidlá; kovové nárazníky; kovové silá; zvončeky pre zvieratá; zvončeky; zvony; spájkovací drôt; kovové stavidlá nie ako časti strojov; sochy z obyčajných kovov; kovové železničné podvaly; tantal; dverové zástrčky; napínače; titán; kovové strechy; tombak; turnikety s výnimkou automatických; kovové pletivo; kovové priehradové konštrukcie; volfrám; kovové potrubia; vanádium; kovové krídlové okná; objímky, prstence; kovové voliéry; zirkónium; oceľové gule; oceľové konštrukcie; kovové armatúry, fitingy potrubí na stlačený vzduch; drôty zo zliatin obyčajných kovov okrem poistkových drôtov; zliatiny obyčajných kovov; hliníková fólia; kovové polery; kovové prístavné hrádze na kotvenie lodí; kotvy; kovové lamelové obloženie; kovové vystužovacie materiály na potrubia; kovové vystužovacie materiály pre stavebníctvo; kovové vystužovacie materiály na remeňové spony; umelecké diela z obyčajných kovov; maltovnice - kovové vane na miešanie malty; kovové vaničky pre vtáky; kovové rúčky na metly; kovové bóje, majáky s výnimkou svetelných; kovové zámočnícke stoly; napínače na železné pásky; kovové pásky na viazanie alebo balenie; kovové uväzovacie vlákna; kovové sudy; kovové obruče na sudy; kovové konštrukcie na bazény; kovový stavebný materiál; kovové debnenie; kovové bicyklové zariadenia na parkovanie; kovové škatule, skrinky, škatule; kovové zátky; kovové tesniace uzávery; pracky z obyčajných kovov; kovové uzávery na fľaše; držadlá, rukoväti, kovové kľučky; kovové tyčinky na tvrdé spájkovanie; elektródy na spájkovanie a zváranie; kovové drôty a tyče na zváranie; kovové slučkové závesy lanové alebo reťazové na manipuláciu s nákladmi; busty z obyčajných kovov; kovové kabíny na prezliekanie; kovové kabíny na striekanie farieb; kovové laná s výnimkou elektrických; kovové príchytky na rúry; kovové spojovacie objímky na rúry; kovové svorky na káble a rúry; kovové spojovacie skrutky na káble; kovové okenné rámy; kovové skleníkové rámy; kovové lávky; kovové komínové nadstavce; kovové vlákna na použitie v poľnohospodárstve; otvárače dverí s výnimkou elektrických; kovová dlaždicová podlaha; kovové hrobky; kovanie na truhly; kovové meracie tyčky na meranie hladiny oleja - na železničné vozne; kovové stavebné konštrukcie; kovové dverové rámy; zárubne; kovové materiály na pozemné lanové dráhy; kovové rúrkové komínové nadstavce; kovové žľaby; kovové podkovy; kovové klapky, ventily drenážnych rúrok; kovové priečky; kovové výstuže ropných veží; kovové nádrže na tekuté palivá; kovové konštrukcie; kovové flotačné kontajnery; kovové rukoväti nožov; kovové rímsy, ozdobné lišty; uholníky; kovania na dvere; kovové žabice na dvere; kovové poklopy; kovové strešné krytiny; kovové bridlicové príchytky; kovové vešiakové háčiky; medený drôt neizolovaný; kovové vane; kovové odkvapové rúry; kovové navijaky s výnimkou mechanických na navíjanie hadíc; kovové držiaky na uteráky; kovové vodovodné klapky, ventily; kovové lešenia; kovové rebríky; kovové pohyblivé pristávacie schodíky pre cestujúcich; kovové obruče, spojky; kovové matice; kovové stĺpy elektrického vedenia; kovové prípojky a odbočky potrubia; kovové náhrobky; kovové ploty; kovové navíjacie cievky s výnimkou mechanických na navíjanie hadíc; kovové vývesné štíty; kovové podpery; cín; cínové platne, plechy; staniol; plech; kovové rúčky na kosy; kovové uzávery na tašky; kovanie na nábytok; kovové stavebné dielce, panely; figuríny z obyčajných kovov; napínače na kovové pásy; kovové lejárske formy; kovové náhrobné dosky; kovové stély; kovové pamätné tabule; kovové mriežky ako ochrana pred kachľami alebo kozubom; kovové stojany na sudy; kovové nádo-

by na potraviny; kovové príslušenstvo postelí; kovové dverové obloženie; kovové vrchnáky na nádoby; kovové viazače snopov; kovové cestné zvodidlá; kovové kufre, truhlice; kovové nádoby, skrinky, debny, kontajnery; kovové identifikačné štítky; kovové poznávacie značky; cermet - kovovo-keramický materiál; kovové kohútiky na sudy; kovové reklamné stĺpy; kovové uväzovacie bóje; kovové komíny, dymovody; kovové samostatné továrenské komíny; kovové potrubia na vetranie a klimatizáciu; kovové baliace fólie; zlaté spájky; kovové násypníky nie mechanické; písmená a číslice z obyčajných kovov s výnimkou písmen a číslic ako tlačových znakov; kovové kolená na potrubie; kovové tlakové potrubie; kovové telefónne búdky; kovové debny a skrinky na náradie; kovové kladky (nie ako časti stroja); mosadz surová alebo ako polotovar; kovové okenice, žalúzie; náhradné diely, časti a súčasti na tovary uvedené v triede 6 tohto zoznamu; obaly a puzdrá patriace do triedy 6 tohto zoznamu.

17 - Fólie z plastických materiálov na poľnohospodárske účely; izolačné povlaky; acetát celulózy ako polotovar; akrylové živice ako polotovary; azbestové bezpečnostné clony; gumové krúžky; azbestocementové krytiny; polievacie hadice; azbestové zásteny pre požiarnikov; zvukovoizolačné materiály; vodotesné krúžky; balata - surinamská gutaperča; tesniace obloženia; gumové krúžky na viečka pohárov; tesnenia dverí alebo oblokov; podkladové materiály z gumy a plastov; vypchávkové materiály z gumy a plastov; tesniace materiály; kalorimetrické prostriedky na udržiavanie tepla; guma surová alebo ako polotovar; kaučuk ako surovina alebo polotovar; gumové zátky; gumené záklopky; syntetická guma; gumené nárazníky na tlmenie nárazov; hadice s výnimkou kovových; materiály na zabránenie tepelnej radiácii; izolačné hmoty zabraňujúce sálaniu tepla; azbestové pätky, vložky, podložky; konské podkovy s výnimkou kovových; papier do elektrických kondenzátorov; tesnenie na potrubie; gumené laná; utesňovacia vata na balenie; spojovacie valčeky; izolanty; azbestové plachty; ebonit; kôra ako zvuková izolácia; pružné nite s výnimkou nití na textilné použitie; spojkové obloženie; výplne dilatačných spojov; chemické prípravky na opravu dier; tesnenie; azbestová plsť; izolačná plsť; vulkanfíber; spájkovacie materiály z plastov; materiály na brzdové obloženie ako polotovar; izolačné rukavice; gutaperča; izolačné oleje na transformátory; izolačné oleje; fólie z regenerovanej celulózy s výnimkou fólií na balenie; požiarne hadice; izolačný papier; izolačné tkaniny; izolačné laky; látky na izolovanie budov od vlhkosti; kovové izolačné fólie; izolačné náterové farby; trosková vlna ako izolačný materiál; minerálna vlna ako izolačný materiál; sklená vlna ako izolačný materiál; latex a kaučuk; plátenné hadice; tmel; objímky na potrubia s výnimkou kovových; ochranné gumové objímky na časti strojov; tesniace tmely; sľuda surová alebo čiastočne spracovaná; azbestový papier; plastové fólie s výnimkou baliacich fólií; nekovové tesnenia na potrubie; spájacie rúry chladičov; umelé živice; gumové alebo vulkanfíbrové tesnenia, tesniace krúžky; gumové baliace tašky; azbestové izolácie; azbestové látky; azbestové tkaniny; azbestové tesnenia; gumové alebo vulkanfíbrové záklopky; viskózové fólie s výnimkou fólií na balenie; izolátory na železničnú trať; lepiace pásky s výnimkou pások na lekárske, kancelárske účely a pre domácnosť; armatúry, fitingy, potrubia na rozvod stlačeného vzduchu s výnimkou kovových; azbestové platne; azbestová lepenka; azbestové vlákna; nekovové vystužovacie materiály na potrubia; azbest; samolepky s výnimkou samolepiek na lekárske, kancelárske účely a pre domácnosť; izolátory na káble; gumové vlákna s výnimkou vlákien pre textilný priemysel; karbónové vlákna okrem vlákien na textilné použitie; plastické hmoty, polotovary; izolanty elektrického vedenia; izolačné materiály; ebonitové formy; tesniace alebo vypchávkové materiály z gumy alebo plastov; plastové vlákna s výnimkou vlákien na textilné účely; sklené vlákna na izoláciu; tkaniny zo sklených vlákien na izoláciu; umelé vlákna s výnimkou vlákien pre textilný priemysel; polospracované peny alebo plastické blany ako filtračný materiál; izolačné pásky; voľné protispádové bariéry; gumový materiál na protektorovanie pneumatík; náhradné diely, časti a súčasti na tovary uvedené v triede 17 tohto zoznamu; obaly a puzdrá patriace do triedy 17 tohto zoznamu.

19 - Geotextílie; vinylové koľajnice - ako konštrukčný materiál; piesok do akvárií; nekovové potrubia na vzduchotechniku a klimatizáciu; stavebný kameň; štrk do akvárií; reklamné stĺpy s výnimkou kovových; alabastrové sklo; alabaster; azbestocement; azbestová malta; bridlica; bridlica ako strešná krytina; nárožia striech; kremenný piesok; hrnčiarska hlina; žiaruvzdorný kameň; asfalt; asfaltové dlažby; stĺpikové zábradlie; bitúmen, asfalt, živice; pokrývačská dechtová lepenka; baraky, búdy; trhové stánky; šindle; skladacie dvere s výnimkou kovových; betón; materiál na výrobu betónu; asfaltové - bitúmenové výrobky pre stavebníctvo; drevo ako polotovar; stavebné drevo; preglejka; spracované, opracované a pílené; drevené dlážky; drevené dyhy; dyhové drevo; drevené obloženie; podlahové dosky; cement; smola; tehly; hlina na tehly; spojivá na výrobu tehly; telefónne búdky s výnimkou kovových; kesóny na konštrukčné práce pod vodou; vápenec; žľaby s výnimkou kovových; lepenky na stavebné účely; lepenka bitúmenová - asfaltová; šamot; komínové plášte; stavebné konštrukcie s výnimkou kovových; materiály na stavbu a povrch ciest; vápno; stavebná malta; komíny, dymovody s výnimkou kovových; ohňovzdorné cementové nátery, povlaky; cementové potery; cementové platne; betónové podpery, stĺpy; priečky s výnimkou kovových; konštrukcie s výnimkou kovových; stavebný papier; stavebné sklo; rímsy s výnimkou kovových, ozdobné lišty s výnimkou kovových; strešné uholníky s výnimkou kovových; uholníky s výnimkou kovových; okná s výnimkou kovových; dvere s výnimkou kovových; poklopy s výnimkou kovových; strešné krytiny s výnimkou kovových; surová krieda; kremeň; schodové stupne s výnimkou kovových; odkvapové rúry s výnimkou kovových; vodovodné potrubia s výnimkou kovových; vodovodné ventily s výnimkou kovových a plastových; lešenia s výnimkou kovových; stĺpy na elektrické vedenie s výnimkou kovových; odbočky; prípojky a potrubia s výnimkou kovových; obruby na náhrobky, ohrady hrobiek alebo hrobov s výnimkou kovo-

vých; asfaltové - bitúmenové nátery, poťahy, pokrytia striech; nosníky s výnimkou kovových; prasačníky; stajne; podpery s výnimkou kovových; stojky s výnimkou kovových; náhrobné dosky s výnimkou kovových; pamätné tabule s výnimkou kovových; plstený materiál na budovy; lejárske formy s výnimkou kovových; cement do pece; cement do vysokej pece; kameň; tabuľové sklo ako stavebný materiál; uhoľný decht; granit; štrk; kameniny pre stavebníctvo; kameninové rúry; sadra; žalúzie s výnimkou kovových; nístejové sklo, troska ako stavebný materiál; parketová dlážka; parketové výlisky; okenice s výnimkou kovových a textilných; odpaľovacie rampy s výnimkou kovových; lišty s výnimkou kovových; spojovacie materiály na cestné opravy; lisovaný korok; parketová dlážka; schodnice ako časti schodísk s výnimkou kovových; preklady s výnimkou kovových; osvetľovacia, svetelná dlažba; makadam; Sorelov cement; prenosné stavby s výnimkou kovových; mramor; sklené granuly na značkovanie ciest; pásy a platne zo syntetických materiálov na cestné značenie; nekovové konštrukcie na verandy; stožiare s výnimkou kovových; dosky; drevo na výrobu sudov; mozaiky pre stavebníctvo; tvárne, žiaruvzdorné drevo; náterové hmoty, omietky pre stavebníctvo; vonkajšie plášte budov s výnimkou kovových; úžľabia s výnimkou kovových; olivín pre stavebníctvo; palisády s výnimkou kovových; ploty s výnimkou kovových; pažnice, štetovnice s výnimkou kovových; nekovové signalizačné panely s výnimkou svetelných a mechanických; obklady stien a priečok s výnimkou kovových; konštrukcie na umelé klziská s výnimkou kovových; tyče, žrde; stavebný a umelý kameň; slinok; trosková tehla; náhrobné kamene; tuf; kamenárske výrobky; dlážky s výnimkou kovových; stropy, stropné dosky s výnimkou kovových; dosky ako stavebné drevo; obkladový materiál, obklady na budovy s výnimkou kovových; stavebné krytiny s výnimkou kovových; škridly s výnimkou kovových; veže na skoky do vody s výnimkou kovových; brány s výnimkou kovových; výplne dverí s výnimkou kovových; telegrafné stĺpy s výnimkou kovových; kurníky; trámy s výnimkou kovových; nekovové prefabrikáty na nástupištia; refrakčné materiály; murárske vane a nádrže; materiály na cestné pokrytia; dverové prahy s výnimkou kovových; trstina na stavebné účely; nekovové míľniky s výnimkou svetelných a mechanických; nekovové značky s výnimkou svetelných a mechanických; piesok s výnimkou lejárskeho; prenosné skleníky s výnimkou kovových; silá s výnimkou kovových; sochy z kameňa, betónu a mramoru; decht; terakota; strechy s výnimkou kovových; altánky; podvaly s výnimkou kovových; mriežky s výnimkou kovových; pletivo s výnimkou kovového; rámové konštrukcie s výnimkou kovových; rámy, mriežky s výnimkou kovových; neohybné nekovové rúry; krídlové okná s výnimkou kovových; izolačné stavebné sklo; okenné sklo s výnimkou okenného skla na okná automobilov; vitráže; vitrážové okná; tabuľové sklo pre stavebníctvo; voliéry s výnimkou kovových; dosky, latky; hranoly; xylolit; potery s výnimkou kovových; prístavné hrádze na kotvenie lodí s výnimkou kovových; lamelové obloženie s výnimkou kovového; konštrukcie akvárií nekovové; nekovové vystužovacie materiály pre stavebníctvo; netrieštivé sklo; umelecké diela z kameňa, betónu a mramoru; nekovové konštrukcie na vaničky pre vtáky; nekovové bóje, majáky s výnimkou svetelných; konštrukčné materiály s výnimkou kovových; stavebný materiál s výnimkou kovového; debnenie s výnimkou kovového; bicyklové parkovacie zariadenia nekovové; dlažba s výnimkou kovovej; lepenkové platne pre stavebníctvo; busty z kameňa, betónu alebo mramoru; prenosné kabíny na prezliekanie s výnimkou kovových; kabíny na striekanie farieb s výnimkou kovových; nekovové stĺpy; okenné rámy s výnimkou kovových; zárubne s výnimkou kovových; skleníkové rámy s výnimkou kovových; vápnitý slieň; komínové nadstavce s výnimkou kovových; nekovové stavebné dlaždice, obkladačky; dlaždicové podlahy s výnimkou kovových; hrobky s výnimkou kovových; rúrkové komínové nadstavce s výnimkou kovových; komínové rúry nekovové; továrenské samostatné komíny s výnimkou kovových; dlaždice s výnimkou kovových; drenážne rúry s výnimkou kovových; klapky, ventily drenážových rúrok s výnimkou kovových a plastových; schodiská s výnimkou kovových; stavebné panely s výnimkou kovových; sošky z kameňa, betónu alebo mramoru; pomníky s výnimkou kovových; stély s výnimkou kovových; cestné zvodidlá s výnimkou kovových; murované poštové schránky; vylisovaná - aglomerovaná cukrová trstina ako stavebný materiál; nekovové prívodné potrubie; náhradné diely, časti a súčasti na tovary uvedené v triede 19 tohto zoznamu; obaly a puzdrá patriace do triedy 19 tohto zoznamu.

20 - Chodúľky pre deti; dekoratívne predmety vydávajúce zvuk; vysoké stoličky pre deti; kladky z plastických hmôt na rolety; palice na nosenie bremien - váhy; nekódované plastické karty slúžiace na otváranie; preliezačky pre mačky; reklamné nafukovacie predmety; sklené tabule na zrkadlá; skrinka na hračky; stojan na pílenie; stolíky pod počítače; urny pohrebné; závesy bambusové; lavičky ako nábytok; lôžkoviny s výnimkou posteľnej bielizne; slonová kosť ako surovina alebo polotovar; vodné postele s výnimkou postelí na lekárske účely; včelie úle; zobrazovacie tabule; ozdoby z plastov na potraviny; plásty do úľov; jantár; vypchaté zvieratá; ležoviská a búdky pre zvieratá chované v domácnosti; klietky pre zvieratá chované v domácnosti; pazúry, zvieracie klepetá; krúžky na záclony; dekoratívne nástenné ozdoby s výnimkou textilných; striebrené sklo; príborníky; skrinky na lieky; plastikové káblové alebo rúrkové spojky, príchytky; drevené sudy na stáčanie vína; veľrybia kosť ako surovina alebo polotovar; bambus; koše na ryby; detské ohrádky; kolísky; knižnicové police; drevené cievky na nite, hodváby a motúzy; drevené kostry do postele; drevené trámy; slamky na pitie; korkové zátky; prepravky na fľaše; krosná; rámy na vyšívanie; rámy, obruby na kefy; servírovacie stolíky; rohy zvierat; písacie stoly; kancelársky nábytok; krajčírske figuríny; drevené rámy do úľov; nábytok; kohútiky na sudy s výnimkou kovových; zátky na sudy s výnimkou kovových; kartotékové skrine; registračné skrine; náhradky korytnačiny; kozubové zásteny; ochranné kryty na komíny; rakvy; drobný nekovový materiál k truhlám; jelenie parohy; sedadlá;

stoličky; chaise longue - typ čalúneného kresla; hlavové opierky ako časti nábytku; stojany na klobúky; nekovová ložná miera, obrysnica na železničné vozne; pánty, závesy s výnimkou kovových; vystavovacie stojany; psie búdy; vešiaky na odevy; voskové figúrky; police do registračných skríň; kreslá; nádoby na tekuté palivá s výnimkou kovových; komody, zásuvkové kontajnery, bielizníky; pulty; nádoby na skladovanie a prepravu s výnimkou kovových; flotačné kontajnery s výnimkou kovových; koral; podnosy s výnimkou kovových; korkové pásy; rohy ako surovina alebo polotovar; nekovové rukoväti na nože; korozo - olejová palma; podušky; vešiakové háčiky s výnimkou kovových; vane s výnimkou kovových; servírovacie stolíky; rysovacie stoly; dávkovače papierových utierok s výnimkou kovových; držiaky na uteráky s výnimkou kovových; divány, pohovky; stolárske výrobky; korytnačina; ustrice - lastúry; tyče k rastlinám alebo stromom; drevené alebo plastové rebríky; pristávacie schodíky, nekovové, pohyblivé pre cestujúcich; školský nábytok; dosky, poličky na písacie stroje; pútače z dreva alebo plastických hmôt; matice s výnimkou kovových; sépiolit; snímateľné kryty na drezy; obalové nádoby z plastických hmôt; držiaky na záclony a závesy nie z textilných materiálov; postele; navíjače s výnimkou kovových a mechanických na navíjanie hadíc; schodiskové zábradlie, tyče; pracovné stoly, hoblice; police, stojany; regály; vtáčie klietky, búdky; vejáre; rúčky na kosy s výnimkou kovových; nekovové vrchnáky na nádoby; obloženie alebo ozdoby na nábytok s výnimkou kovových; príslušenstvo k nábytku s výnimkou kovového; háčiky na bielizeň; štipce na bielizeň; stojany na kvety; jasle nad žľabom ako poľnohospodárske predmety; stojany na pušky; kade s výnimkou kovových; stojany na sudy s výnimkou kovových; valce na záclony a rolety; skrinky na mäso výnimkou kovových; drobný nekovový materiál na okná; kovanie na okná s výnimkou kovového; príslušenstvo postelí s výnimkou kovového; dverové obloženie s výnimkou kovového; dosky na krájanie; vlajkové žrde; latková debna; obaly na šatstvo; poznávacie značky s výnimkou kovových; kovový nábytok; ratan; novinové stojany; držadlá na časopisy; latkové vnútrookenné rolety; žalúzie a rolety lamelové, interiérové; umývadlá, skrinky s umývadlom; nemocničné lôžka; posteľové kolieska s výnimkou kovových; závory s výnimkou kovových; rúčky a rukoväti na náradie s výnimkou kovových; prútené koše; stojany na kabáty; dopravné palety, palety na manipuláciu s tovarom s výnimkou kovových; schodíky s výnimkou kovových; drevené hrany a kostry na nábytok; nekovové kolieska na nábytok; plásty; mobiliár - nábytok; lavice, pulty; perleť ako surovina alebo polotovar; štítky s výnimkou kovových; domové čísla s výnimkou kovových a svietiacich; vankúše; slamníky; pletená slama; pletené predmety zo slamy; slamené obruby; pekárske košíky na chlieb; stojany na dáždniky; paravány, zásteny ako nábytok; háčiky na šaty s výnimkou kovových; korálikové záclony ako dekorácia; stanové kolíky s výnimkou kovových; stolové dosky; dvierka na nábytok; koľajnice na záclony a závesy; nábytkové police; plastové lišty na nábytok; nádrže a cisterny s výnimkou kovových a murárskych; zberné nádrže s výnimkou kovových murovaných; tyče na záclony; háčiky na záclony; háky na vešanie záclon; trstina ako materiál na tkanie; kopytá; zámky na vozidlá s výnimkou kovových; sofy; posteľné matrace; pružinové matrace; ventily s výnimkou kovových nie ako časti strojov; sochy z dreva, vosku, sadry alebo plastov; kovové dosky na stoly; toaletné stolíky; profily na obrazové rámy; záklopky; zrkadlá; rozkladacie ležadlá; trojnožky; vešiaky na kľúče; stojany na taniere; prútený tovar, košikársky tovar; vitríny; vzduchové matrace s výnimkou matracov na lekárske účely; jantárové tyče a platničky; umelecké diela z dreva, vosku, sadry a plastov; nádoby na miešanie malty nekovové; nádoby s výnimkou kovových; rúčky na metly s výnimkou kovových; zámočnícke stoly s výnimkou kovových; sudy s výnimkou kovových; obruče na sudy s výnimkou kovových; podstavce, kostry, stojany na počítače; zátky s výnimkou kovových; uzávery s výnimkou kovových; skrutky s výnimkou kovových; nity s výnimkou kovových; nekovové kolíky, skrutky; fľaškové uzávery okrem kovových; uzávery na fľaše s výnimkou sklených, kovových alebo gumových; identifikačné náramky na použitie v nemocniciach s výnimkou kovových; busty z dreva, vosku, sadry alebo plastických hmôt; káblové, lanové príchytky, svorky s výnimkou kovových; rámy na obrazy; svorníky, háčiky a držiaky obrazových rámov; lávky s výnimkou kovových; drevené alebo plastové debny; drevené alebo plastové nádoby; drevené alebo plastové schránky; masážne stoly; hydrostatické lôžka s výnimkou lôžok na lekárske účely; výpustné ventily z plastov; mušle; spacie vaky na stanovanie; taburetky; plastové vodovodné klapky, ventily; kazety na šperky s výnimkou kaziet z drahých kovov; drevené obaly na fľaše; drevené prepravky na fľaše; figuríny z dreva, vosku, sadry alebo plastu; zámky s výnimkou kovových a elektrických; kadernícke kreslá; tyče s výnimkou kovových; koše s výnimkou kovových; poštové schránky s výnimkou murovaných a kovových; uväzovacie bóje s výnimkou kovových; vývesné štíty z dreva alebo plastických hmôt; stoly; náhradné diely, časti a súčasti na tovary uvedené v triede 20 tohto zoznamu; obaly a puzdrá patriace do triedy 20 tohto zoznamu.

35 - Sprostredkovanie obchodnej činnosti s tovarom.

39 - Automobilová preprava; autobusová doprava; kamiónová nákladná doprava; dovoz, doprava; preprava nábytku; služby v doprave a preprave; organizovanie ciest; osobná doprava; taxislužba; prepravné služby; preprava cenností; sprostredkovanie prepravy; informácie o preprave; poskytovanie pomoci pri doprave; sprostredkovanie služieb uvedených v triede 39 tohto zoznamu.

(540)

(731) SEZAM, spol. s r. o., Kvačalova 1, 010 04 Žilina, SK;

(740) Zahatňanská Gabriela, Ing., Žilina, SK;

(210) 4006-2000
(220) 22.12.2000
7 (511) 35, 36, 37, 39, 41, 42
(511) 35 - Reklamné agentúry; obchodné alebo podnikateľské poradenstvo (profesionálne); organizovanie komerčných alebo reklamných výstav; podpora predaja pre tretie osoby; prenájom reklamných priestorov.
36 - Colné služby, prenájom nehnuteľností, správa nehnuteľností, vydávanie cenných papierov, zmenárenské služby.
37 - Výstavba obchodných a veľtrhových stánkov.
39 - Kamiónová nákladná doprava, parkovanie automobilov (služby); služby v doprave a preprave.
41 - Koncertné siene, sály, organizovanie a vedenie kongresov, organizovanie a vedenie konferencií, organizovanie športových súťaží, organizovanie živých vystúpení (diskotéky, estrády, atď.), organizovanie a vedenie seminárov, organizovanie a vedenie sympózií, organizovanie kultúrnych alebo vzdelávacích výstav, organizovanie plesov, organizovanie predstavení (manažérske služby), prenájom tenisových kurtov.
42 - Prenájom prednáškových sál, prenájom stoličiek, stolov, obrusov a sklenených výrobkov, prevádzkovanie hotelového ubytovania, hotelierske služby, reštaurácie, jedálne a závodné jedálne, bufety, prenajímanie a prechodné ubytovanie, usporadúvanie a prevádzkovanie výstav, prevádzkovanie výstav, ofsetová tlač, ofsetové tlačenie, ofsetová tlač, prekladateľské a tlmočnícke služby, samoobslužné reštaurácie.
(540)

(591) modrá, biela, čierna
(731) Incheba, a. s., Viedenská cesta 5, 852 51 Bratislava, SK;

---

(210) 5-2001
(220) 02.01.2001
7 (511) 35, 36, 38, 41
(511) 35 - Sprostredkovanie informácií v obchodnej a podnikateľskej činnosti; poskytovanie obchodných a podnikateľských informácií; pomoc pri riadení obchodnej činnosti; poradenstvo v obchodnej a podnikateľskej činnosti; reklama; inzertná činnosť.
36 - Elektronický prevod kapitálu; finančné informácie; služby v oblasti finančníctva; platenie na splátky; platobné prevody vykonávané elektronicky; služby týkajúce sa úverových kariet.
38 - Komunikácia pomocou telefónov, mobilných telefónov a počítačov; posielanie správ; prenos správ a obrazových informácií pomocou počítača; výzvy rádiom, telefónom alebo inými komunikačnými prostriedkami.
41 - Organizovanie lotérií.
(540) MOBILO SMS
(551) kolektívna
(731) Združenie MOBILO, Pri synagóge, 949 01 Nitra, SK;

---

(210) 42-2001
(220) 08.01.2001
7 (511) 29, 30
(511) 29 - Mäso, ryby, hydina, mäkkýše, kôrovce, zverina, mäsové a hydinové výrobky a výťažky, výrobky z rýb, všetko aj upravené konzervovaním; konzervované, sušené a tepelne spracované ovocie a zelenina vrátane konzervovaných strukovín a ovocných pretlakov; výrobky zo zeleniny, aj upravené konzervovaním; konzervované huby a záhradné bylinky; rôsoly, džemy, marmelády, zaváraniny, vajcia, mlieko a mliečne výrobky vrátane mliečnych nápojov, jedlé oleje a tuky, zelenina naložená v octe, želatína na potravinárske účely.
30 - Káva, čaj, kakao, ryža, maniok, ságo, tapioka, kávové náhradky, múka a obilné výrobky určené na ľudskú výživu, cestoviny, nápoje z kávy, kakaa, čokolády, chlieb, sucháre, sušienky, jemné pečivo, keksy, koláče s plnkou, perníky, medovníky, torty, ovsené vločky, droždie do cesta, cukrovinky, zmrzlina, med, sirup z melasy, prášok do pečiva, soľ, čierne korenie, ocot, chuťové omáčky, korenie, ľad.
(540) MORKA MELA
(731) Bernard Matthews PLC, Great Witchingham Hall, Norwich, Norfolk NR9 5QD, GB;
(740) Mešková Viera, Ing., Bratislava, SK;

---

(210) 43-2001
(220) 08.01.2001
7 (511) 29, 30
(511) 29 - Mäso, ryby, hydina, mäkkýše, kôrovce, zverina, mäsové a hydinové výrobky a výťažky, výrobky z rýb, všetko aj upravené konzervovaním; konzervované, sušené a tepelne spracované ovocie a zelenina vrátane konzervovaných strukovín a ovocných pretlakov; výrobky zo zeleniny, aj upravené konzervovaním; konzervované huby a záhradné bylinky; rôsoly, džemy, marmelády, zaváraniny, vajcia, mlieko a mliečne výrobky vrátane mliečnych nápojov, jedlé oleje a tuky, zelenina naložená v octe, želatína na potravinárske účely.
30 - Káva, čaj, kakao, ryža, maniok, ságo, tapioka, kávové náhradky, múka a obilné výrobky určené na ľudskú výživu, cestoviny, nápoje z kávy, kakaa, čokolády, chlieb, sucháre, sušienky, jemné pečivo, keksy, koláče s plnkou, perníky, medovníky, torty, ovsené vločky, droždie do cesta, cukrovinky, zmrzlina, med, sirup z melasy, prášok do pečiva, soľ, čierne korenie, ocot, chuťové omáčky, korenie, ľad.
(540) BERMUDKY
(731) Bernard Matthews PLC, Great Witchingham Hall, Norwich, Norfolk NR9 5QD, GB;
(740) Mešková Viera, Ing., Bratislava, SK;

---

(210) 73-2001
(220) 12.01.2001
(310) 161776
(320) 01.12.2000
(330) CZ
7 (511) 9, 35, 36, 38, 41, 42
(511) 9 - Inteligentné platobné karty na použitie v bankovníctve, pri poštovom platobnom styku, spore-

ní a poisťovníctve, zariadenie a softvér na prístup k sieťam prenosu dát vrátane siete internet, elektronické hry, softvér na elektronické hracie systémy, kopírovateľné elektronické produkty.
35 - Vypracovávanie znaleckých posudkov o podniku - efektívnosť, expertízy o efektívnosti a výnosnosti, informácie alebo spravodajstvo obchodné, obchodné rešerše, riadenie obchodných alebo priemyselných podnikov, štúdie a prieskum trhu, vedenie obchodného plánovania, vyhľadávanie obchodných informácií, výnosnosť - znalecké posudky, ekonomické expertízy a štúdie, reklamné a propagačné služby v oblasti financií, zmenárenstva, poštového platobného styku a sporenia, poskytovania úverov, bývania, poistenia a penzijného pripoistenia, konzultačné a poradenské služby súvisiace so zahraničnoobchodnými aktivitami.
36 - Poisťovacie služby a služby poisťovacích agentov, poisťovacie agentúry, agentúry na vymáhanie pohľadávok, realitné a úverové agentúry, agentúry pre obligácie a iné cenné papiere, agentúry pre poisťovníctvo, bankové obchody, úschova cenín, klíring, dohodcovia (senzálovia) cenných papierov, financovanie splátkových obchodov, úverov pre veľkoobchod, finančné operácie a transakcie, fondy kapitálové na účely zištné alebo dobročinné, hypotekárne pôžičky, investície a kapitálové investície, investičné trusty, konateľstvá poisťovacie, bankové obchody, obligácie a iné istiny, finančné pôžičky, spoločnosť sporiteľní, ukladanie peňazí (fondov), finančné upisovanie, úschova cenných papierov, úverové konzultácie a rešerše, agentúry na vymáhanie úverov, zakladanie kapitálových fondov na účely zisku alebo na účely dobročinné, sprostredkovanie kúpy alebo predaja cenných papierov, záruky finančné, korunové a devízové úvery vrátane uzatvárania úverových zmlúv, prijímanie peňažných prostriedkov od tretích osôb do správy vo forme vkladov vrátane vkladových operácií, phone-banking, dokladový a bezdokladový platobný styk, združovanie finančných prostriedkov, finančné prúdy, ostatné finančné operácie a služby, poštový platobný styk a operácie, finančný lízing a maklérstvo, zmenárenské operácie, operácie a obchodovanie s eurošekmi a cestovnými šekmi, s platidlami, s cennými papiermi, so zmenkami, s mincami, s medailami, event. so zvitkami drahých kovov, vydávanie obligácií, zástavných listov a dlhopisov, služby faktoringové, forfajtingové, lízingové, služby v oblasti platobného styku, v oblasti kapitálového financovania, na burze cenných papierov vrátane správy a riadenia portfólia klientov a nadväzujúcich operácií, ostatné finančné a kapitálové transakcie tuzemské a medzinárodné, výkon funkcie depozitára pre investičné fondy a spoločnosti vrátane penzijných fondov, prijímanie a poskytovanie bankových záruk, vydávanie exportných a importných dokumentárnych inkás, súbor produktov a služieb v oblasti bývania, sporenia, poistenia a penzijného pripoistenia, správa a úschova cenných papierov i ostatných cenností, prenájom bezpečnostných schránok (sejfov), zriaďovanie a prevádzkovanie siete bankomatov, komerčné služby v oblasti projektového a podnikového financovania (vyhľadávanie finančných zdrojov, fúzie, predaj, joint-venture), finančné analýzy, elektronické bankovníctvo (elektronické vedenie účtov, elektronický styk s peňažným ústavom), konzultačné a poradenské služby v celej oblasti financií, obchodovania s cennými papiermi, vyhľadávania vhodných úverových zdrojov, zmenárenstva, platobných kariet, devízových zvláštností, colných predpisov, poistenia, penzijného pripoistenia, daňovej problematiky, bývania, finančné odhady.
38 - Služby týkajúce sa prenosu dát počítačovou sieťou vrátane internetu, šírenie informácií prostredníctvom internetu a www systémov, konzultačné a poradenské služby podpornej služby prenosu dát, najmä prevádzkové a technické zabezpečenie.
41 - Výchovná, zábavná a školiaca činnosť šírená sieťou internet, aktívne vzdelávanie a šírenie všeobecnej vzdelanosti zábavnou formou www systémom.
42 - Tvorba www stránok, poskytovanie užívateľského prístupu k nekopírovateľným elektronickým produktom poskytovaným cez internet.

(540)

(731) eBanka, a. s., Na Příkopě 19, 117 19 Praha 1, CZ;
(740) Fajnorová Mária, Ing., Bratislava, SK;

---

(210) 74-2001
(220) 12.01.2001
(310) 161777
(320) 01.12.2000
(330) CZ
7 (511) 9, 35, 36, 38, 41, 42
(511) 9 - Inteligentné platobné karty na použitie v bankovníctve, pri poštovom platobnom styku, sporení a poisťovníctve, zariadenie a softvér na prístup k sieťam prenosu dát vrátane siete internet, elektronické hry, softvér na elektronické hracie systémy, kopírovateľné elektronické produkty.
35 - Vypracovávanie znaleckých posudkov o podniku - efektívnosť, expertízy o efektívnosti a výnosnosti, informácie alebo spravodajstvo obchodné, obchodné rešerše, riadenie obchodných alebo priemyselných podnikov, štúdie a prieskum trhu, vedenie obchodného plánovania, vyhľadávanie obchodných informácií, výnosnosť - znalecké posudky, ekonomické expertízy a štúdie, reklamné a propagačné služby v oblasti financií, zmenárenstva, poštového platobného styku a sporenia, poskytovania úverov, bývania, poistenia a penzijného pripoistenia, konzultačné a poradenské služby súvisiace so zahraničnoobchodnými aktivitami.
36 - Poisťovacie služby a služby poisťovacích agentov, poisťovacie agentúry, agentúry na vymáhanie pohľadávok, realitné a úverové agentúry, agentúry pre obligácie a iné cenné papiere, agentúry pre poisťovníctvo, bankové obchody, úschova cenín, klíring, dohodcovia (senzalovia) cenných papierov, financovanie splátkových

obchodov, úverov pre veľkoobchod, finančné operácie a transakcie, fondy kapitálové na účely zištné alebo dobročinné, hypotekárne pôžičky, investície a kapitálové investície, investičné trusty, konateľstvá poisťovacie, bankové obchody, obligácie a iné istiny, finančné pôžičky, spoločnosť sporiteľní, ukladanie peňazí (fondov), finančné upisovanie, úschova cenných papierov, úverové konzultácie a rešerše, agentúry na vymáhanie úverov, zakladanie kapitálových fondov na účely zisku alebo na účely dobročinné, sprostredkovanie kúpy alebo predaja cenných papierov, záruky finančné, korunové a devízové úvery vrátane uzatvárania úverových zmlúv, prijímanie peňažných prostriedkov od tretích osôb do správy vo forme vkladov vrátane vkladových operácií, phone-banking, dokladový a bezdokladový platobný styk, združovanie finančných prostriedkov, finančné prúdy, ostatné finančné operácie a služby, poštový platobný styk a operácie, finančný lízing a maklérstvo, zmenárenské operácie, operácie a obchodovanie s eurošekmi a cestovnými šekmi, s platidlami, s cennými papiermi, so zmenkami, s mincami, s medailami, event. so zvitkami drahých kovov, vydávanie obligácií, zástavných listov a dlhopisov, služby faktoringové, forfajtingové, lízingové, služby v oblasti platobného styku, v oblasti kapitálového financovania, na burze cenných papierov vrátane správy a riadenia portfólia klientov a nadväzujúcich operácií, ostatné finančné a kapitálové transakcie tuzemské a medzinárodné, výkon funkcie depozitára pre investičné fondy a spoločnosti vrátane penzijných fondov, prijímanie a poskytovanie bankových záruk, vydávanie exportných a importných dokumentárnych inkás, súbor produktov a služieb v oblasti bývania, sporenia, poistenia a penzijného pripoistenia, správa a úschova cenných papierov i ostatných cenností, prenájom bezpečnostných schránok (sejfov), zriaďovanie a prevádzkovanie siete bankomatov, komerčné služby v oblasti projektového a podnikového financovania (vyhľadávanie finančných zdrojov, fúzie, predaj, joint-venture), finančné analýzy, elektronické bankovníctvo (elektronické vedenie účtov, elektronický styk s peňažným ústavom), konzultačné a poradenské služby v celej oblasti financií, obchodovania s cennými papiermi, vyhľadávania vhodných úverových zdrojov, zmenárenstva, platobných kariet, devízových zvláštností, colných predpisov, poistenia, penzijného pripoistenia, daňovej problematiky, bývania, finančné odhady.

38 - Služby týkajúce sa prenosu dát počítačovou sieťou vrátane internetu, šírenie informácií prostredníctvom internetu a www systémov, konzultačné a poradenské služby podpornej služby prenosu dát, najmä prevádzkové a technické zabezpečenie.

41 - Výchovná, zábavná a školiaca činnosť šírená sieťou internet, aktívne vzdelávanie a šírenie všeobecnej vzdelanosti zábavnou formou www systémom.

42 - Tvorba www stránok, poskytovanie užívateľského prístupu k nekopírovateľným elektronickým produktom poskytovaným cez internet .

(540)

eBanka

(731) eBanka, a. s., Na Příkopě 19, 117 19 Praha 1, CZ;

(740) Fajnorová Mária, Ing., Bratislava, SK;

---

(210) 75-2001

(220) 12.01.2001

(310) 161778

(320) 01.12.2000

(330) CZ

7 (511) 9, 35, 36, 38, 41, 42

(511) 9 - Inteligentné platobné karty na použitie v bankovníctve, pri poštovom platobnom styku, sporení a poisťovníctve, zariadenie a softvér na prístup k sieťam prenosu dát, vrátane siete internet, elektronické hry, softvér na elektronické hracie systémy, kopírovateľné elektronické produkty.

35 - Vypracovávanie znaleckých posudkov o podniku - efektívnosť, expertízy o efektívnosti a výnosnosti, informácie alebo spravodajstvo obchodné, obchodné rešerše, riadenie obchodných alebo priemyselných podnikov, štúdie a prieskum trhu, vedenie obchodného plánovania, vyhľadávanie obchodných informácií, výnosnosť - znalecké posudky, ekonomické expertízy a štúdie, reklamné a propagačné služby v oblasti financií, zmenárenstva, poštového platobného styku a sporenia, poskytovania úverov, bývania, poistenia a penzijného pripoistenia, konzultačné a poradenské služby súvisiace so zahraničnoobchodnými aktivitami.

36 - Poisťovacie služby a služby poisťovacích agentov, poisťovacie agentúry, agentúry na vymáhanie pohľadávok, realitné a úverové agentúry, agentúry pre obligácie a iné cenné papiere, agentúry pre poisťovníctvo, bankové obchody, úschova cenín, klíring, dohodcovia (senzalovia) cenných papierov, financovanie splátkových obchodov, úverov pre veľkoobchod, finančné operácie a transakcie, fondy kapitálové na účely zištné alebo dobročinné, hypotekárne pôžičky, investície a kapitálové investície, investičné trusty, konateľstvá poisťovacie, bankové obchody, obligácie a iné istiny, finančné pôžičky, spoločnosť sporiteľní, ukladanie peňazí (fondov), finančné upisovanie, úschova cenných papierov, úverové konzultácie a rešerše, agentúry na vymáhanie úverov, zakladanie kapitálových fondov na účely zisku alebo na účely dobročinné, sprostredkovanie kúpy alebo predaja cenných papierov, záruky finančné, korunové a devízové úvery vrátane uzatvárania úverových zmlúv, prijímanie peňažných prostriedkov od tretích osôb do správy vo forme vkladov vrátane vkladových operácií, phone-banking, dokladový a bezdokladový platobný styk, združovanie finančných prostriedkov, finančné prúdy, ostatné finančné operácie a služby, poštový platobný styk a operácie, finančný lízing a maklérstvo, zmenárenské operácie, operácie a obchodovanie s eurošekmi a cestovnými šekmi, s platidlami, s cennými papiermi, so zmenkami, s mincami, s medailami, event. so zvitkami drahých kovov, vydávanie ob-

ligácií, zástavných listov a dlhopisov, služby faktoringové, forfajtingové, lízingové, služby v oblasti platobného styku, v oblasti kapitálového financovania, na burze cenných papierov vrátane správy a riadenia portfólia klientov a nadväzujúcich operácií, ostatné finančné a kapitálové transakcie tuzemské a medzinárodné, výkon funkcie depozitára pre investičné fondy a spoločnosti vrátane penzijných fondov, prijímanie a poskytovanie bankových záruk, vydávanie exportných a importných dokumentárnych inkás, súbor produktov a služieb v oblasti bývania, sporenia, poistenia a penzijného pripoistenia, správa a úschova cenných papierov i ostatných cenností, prenájom bezpečnostných schránok (sejfov), zriaďovanie a prevádzkovanie siete bankomatov, komerčné služby v oblasti projektového a podnikového financovania (vyhľadávanie finančných zdrojov, fúzie, predaj, joint-venture), finančné analýzy, elektronické bankovníctvo (elektronické vedenie účtov, elektronický styk s peňažným ústavom), konzultačné a poradenské služby v celej oblasti financií, obchodovania s cennými papiermi, vyhľadávania vhodných úverových zdrojov, zmenárenstva, platobných kariet, devízových zvláštností, colných predpisov, poistenia, penzijného pripoistenia, daňovej problematiky, bývania, finančné odhady.

38 - Služby týkajúce sa prenosu dát počítačovou sieťou vrátane internetu, šírenie informácií prostredníctvom internetu a www systémov, konzultačné a poradenské služby podpornej služby prenosu dát, najmä prevádzkové a technické zabezpečenie.

41 - Výchovná, zábavná a školiaca činnosť šírená sieťou internet, aktívne vzdelávanie a šírenie všeobecnej vzdelanosti zábavnou formou www systémom.

42 - Tvorba www stránok, poskytovanie užívateľského prístupu k nekopírovateľným elektronickým produktom poskytovaným cez internet .

(540)

(731) eBanka, a. s., Na Příkopě 19, 117 19 Praha 1, CZ;
(740) Fajnorová Mária, Ing.,

---

(210) 76-2001
(220) 12.01.2001
(310) 161779
(320) 01.12.2000
(330) CZ
7 (511) 9, 35, 36, 38, 41, 42
(511) 9 - Inteligentné platobné karty na použitie v bankovníctve, pri poštovom platobnom styku, sporení a poisťovníctve, zariadenie a softvér na prístup k sieťam prenosu dát, vrátane siete internet, elektronické hry, softvér na elektronické hracie systémy, kopírovateľné elektronické produkty.

35 - Vypracovávanie znaleckých posudkov o podniku - efektívnosť, expertízy o efektívnosti a výnosnosti, informácie alebo spravodajstvo obchodné, obchodné rešerše, riadenie obchodných alebo priemyselných podnikov, štúdie a prieskum trhu, vedenie obchodného plánovania, vyhľadávanie obchodných informácií, výnosnosť - znalecké posudky, ekonomické expertízy a štúdie, reklamné a propagačné služby v oblasti financií, zmenárenstva, poštového platobného styku a sporenia, poskytovania úverov, bývania, poistenia a penzijného pripoistenia, konzultačné a poradenské služby súvisiace so zahraničnoobchodnými aktivitami.

36 - Poisťovacie služby a služby poisťovacích agentov, poisťovacie agentúry, agentúry na vymáhanie pohľadávok, realitné a úverové agentúry, agentúry pre obligácie a iné cenné papiere, agentúry pre poisťovníctvo, bankové obchody, úschova cenín, klíring, dohodcovia (senzalovia) cenných papierov, financovanie splátkových obchodov, úverov pre veľkoobchod, finančné operácie a transakcie, fondy kapitálové na účely zištné alebo dobročinné, hypotekárne pôžičky, investície a kapitálové investície, investičné trusty, konateľstvá poisťovacie, bankové obchody, obligácie a iné istiny, finančné pôžičky, spoločnosť sporiteľní, ukladanie peňazí (fondov), finančné upisovanie, úschova cenných papierov, úverové konzultácie a rešerše, agentúry na vymáhanie úverov, zakladanie kapitálových fondov na účely zisku alebo na účely dobročinné, sprostredkovanie kúpy alebo predaja cenných papierov, záruky finančné, korunové a devízové úvery vrátane uzatvárania úverových zmlúv, prijímanie peňažných prostriedkov od tretích osôb do správy vo forme vkladov, vrátane vkladových operácií, phone-banking, dokladový a bezdokladový platobný styk, združovanie finančných prostriedkov, finančné prúdy, ostatné finančné operácie a služby, poštový platobný styk a operácie, finančný lízing a maklérstvo, zmenárenské operácie, operácie a obchodovanie s eurošekmi a cestovnými šekmi, s platidlami, s cennými papiermi, so zmenkami, s mincami, s medailami, event. so zvitkami drahých kovov, vydávanie obligácií, zástavných listov a dlhopisov, služby faktoringové, forfajtingové, lízingové, služby v oblasti platobného styku, v oblasti kapitálového financovania, na burze cenných papierov vrátane správy a riadenia portfólia klientov a nadväzujúcich operácií, ostatné finančné a kapitálové transakcie tuzemské a medzinárodné, výkon funkcie depozitára pre investičné fondy a spoločnosti vrátane penzijných fondov, prijímanie a poskytovanie bankových záruk, vydávanie exportných a importných dokumentárnych inkás, súbor produktov a služieb v oblasti bývania, sporenia, poistenia a penzijného pripoistenia, správa a úschova cenných papierov i ostatných cenností, prenájom bezpečnostných schránok (sejfov), zriaďovanie a prevádzkovanie siete bankomatov, komerčné služby v oblasti projektového a podnikového financovania (vyhľadávanie finančných zdrojov, fúzie, predaj, joint-venture), finančné analýzy, elektronické bankovníctvo (elektronické vedenie účtov, elektronický styk s peňažným ústavom), konzultačné a poradenské služby v celej oblasti financií, obchodovania s cennými papiermi, vyhľadávania vhodných úverových

zdrojov, zmenárenstva, platobných kariet, devízových zvláštností, colných predpisov, poistenia, penzijného pripoistenia, daňovej problematiky, bývania, finančné odhady.
38 - Služby týkajúce sa prenosu dát počítačovou sieťou vrátane internetu, šírenie informácií prostredníctvom internetu a www systémov, konzultačné a poradenské služby podpornej služby prenosu dát, najmä prevádzkové a technické zabezpečenie.
41 - Výchovná, zábavná a školiaca činnosť šírená sieťou internet, aktívne vzdelávanie a šírenie všeobecnej vzdelanosti zábavnou formou www systémom.
42 - Tvorba www stránok, poskytovanie užívateľského prístupu k nekopírovateľným elektronickým produktom poskytovaným cez internet .

(540)

(591) tmavomodrá, oranžová, biela
(731) eBanka, a. s., Na Příkopě 19, 117 19 Praha 1, CZ;
(740) Fajnorová Mária, Ing., Bratislava, SK;

---

(210) 141-2001
(220) 19.01.2001
7 (511) 33
(511) 33 - Alkoholické nápoje s výnimkou piva; liehoviny.

(540)

(731) V&S Vin & Sprit Aktiebolag, 11797 Stockholm, SE;
(740) Suchoňová Katarína, JUDr., Banská Bystrica, SK;

---

(210) 179-2001
(220) 26.01.2001
(310) 30068411.8/09
(320) 12.09.2000
(330) DE
7 (511) 9, 37, 42
(511) 9 - Počítačový hardvér, počítačový softvér, počítačové periférne zariadenia, servery, zariadenia na spracovanie dát a počítače, zariadenia na ukladanie dát, zariadenia na výstup dát, zariadenia na uchovávanie dát a zariadenia na prenos dát, počítačové programy a bázy dát, počítačový hardvér a softvér vrátane počítačového softvéru na aplikáciu v oblasti sietí a systémového riadenia, rovnako ako vývoj ďalšieho softvéru, počítačový hardvér a softvér vrátane počítačového softvéru na vkladanie a vyvolávanie informácií na internete a world wide web, počítačové programy na použitie na internete a world wide web, počítačové programy distribuované on-line cez internet a world wide web, počítačové programy schopné stiahnutia (downloadable) z globálnej počítačovej siete, počítačový hardvér a softvér, najmä na prístup k internetovým systémom a na použitie týchto systémov; operačné a užívateľské inštrukcie uložené v digitálnej podobe pre počítače
a počítačový softvér, najmä na disketách alebo CD-ROM.
37 - Inštalačné služby, najmä inštalovanie technológií.
42 - Konzultačné služby vzťahujúce sa na počítače, počítačové programovanie.

(540) SUN FIRE
(731) SUN MICROSYSTEMS, INC., spoločnosť zriadená podľa zákonov štátu Delaware, 901 San Antonio Road, Palo Alto, California 94303, US;
(740) Tomeš Pavol, Ing., Bratislava, SK;

---

(210) 241-2001
(220) 01.02.2001
7 (511) 9, 16, 35, 36, 41, 42
(511) 9 - Databázy údajov na nosičoch patriace do triedy 9.
16 - Tlačoviny, najmä brožúry, časopisy, formuláre, tlačivá, grafické znaky, grafické zobrazenia, grafiky, katalógy, knihy; knižné záložky, kancelárske potreby s výnimkou nábytku; plagáty, databázy údajov v papierovej forme.
35 - Vedenie počítačových databáz, vzťahy s verejnosťou, hospodárske a ekonomické predpovede, marketingové štúdie, personálne poradenstvo, poskytovanie obchodných a podnikateľských informácií, obchodné alebo podnikateľské poradenstvo a poradenstvo pri zriaďovaní podnikov, organizovanie komerčných a reklamných výstav, personálne poradenstvo, prieskum trhu, prieskum verejnej mienky, reklamná činnosť, spracovanie textov, vydávanie reklamných alebo náborových textov, ekonomické expertízy, prieskum verejnej mienky, prieskum obchodný alebo podnikateľský.
36 - Finančné analýzy, finančné expertízy a finančný prieskum z oblasti energetiky, finančné poradenstvo v oblasti energetiky.
41 - Poskytovanie, zabezpečovanie, zhromažďovanie a vyhodnocovanie informácií o výchove a vzdelávaní, organizovanie a vedenie konferencií, organizovanie a vedenie kongresov, korešpondenčné kurzy, organizovanie a vedenie seminárov, organizovanie a vedenie sympózií, organizovanie kultúrnych alebo vzdelávacích výstav, organizovanie súťaží, poskytovanie, zabezpečovanie, zhromažďovanie a vyhodnocovanie pedagogických informácií, organizovanie a vedenie školení, zverejňovanie textov okrem reklamných, vydávanie periodických a neperiodických publikácií, poskytovanie vyučovacích a vzdelávacích služieb.

42 - Expertízy a posudky z oblasti priemyselných práv; expertízy, posudky a prieskum z oblasti energetického hospodárstva; poradenstvo, konzultačné služby a informácie z oblasti energetického hospodárstva; zabezpečovanie transferu technológií z oblasti energetického hospodárstva; prenájom prístupového času k počítačovým databázam.

(540) ENERGY CENTRE BRATISLAVA

(731) Energetické centrum Bratislava, Bajkalská 27, 827 99 Bratislava, SK;

(740) Fajnorová Mária, Ing., Bratislava, SK;

---

(210) 242-2001

(220) 01.02.2001

7 (511) 9, 16, 35, 36, 41, 42

(511) 9 - Databázy údajov na nosičoch patriace do triedy 9.

16 - Tlačoviny, najmä brožúry, časopisy, formuláre, tlačivá, grafické znaky, grafické zobrazenia, grafiky, katalógy, knihy; knižné záložky, kancelárske potreby s výnimkou nábytku; plagáty, databázy údajov v papierovej forme.

35 - Vedenie počítačových databáz, vzťahy s verejnosťou, hospodárske a ekonomické predpovede, marketingové štúdie, personálne poradenstvo, poskytovanie obchodných a podnikateľských informácií, obchodné alebo podnikateľské poradenstvo a poradenstvo pri zriaďovaní podnikov, organizovanie komerčných a reklamných výstav, personálne poradenstvo, prieskum trhu, prieskum verejnej mienky, reklamná činnosť, spracovanie textov, vydávanie reklamných alebo náborových textov, ekonomické expertízy, prieskum verejnej mienky, prieskum obchodný alebo podnikateľský.

36 - Finančné analýzy, finančné expertízy a finančný prieskum z oblasti energetiky, finančné poradenstvo v oblasti energetiky.

41 - Poskytovanie, zabezpečovanie, zhromažďovanie a vyhodnocovanie informácií o výchove a vzdelávaní, organizovanie a vedenie konferencií, organizovanie a vedenie kongresov, korešpondenčné kurzy, organizovanie a vedenie seminárov, organizovanie a vedenie sympózií, organizovanie kultúrnych alebo vzdelávacích výstav, organizovanie súťaží, poskytovanie, zabezpečovanie, zhromažďovanie a vyhodnocovanie pedagogických informácií, organizovanie a vedenie školení, zverejňovanie textov okrem reklamných, vydávanie periodických a neperiodických publikácií, poskytovanie vyučovacích a vzdelávacích služieb.

42 - Expertízy a posudky z oblasti priemyselných práv; expertízy, posudky a prieskum z oblasti energetického hospodárstva; poradenstvo, konzultačné služby a informácie z oblasti energetického hospodárstva; zabezpečovanie transferu technológií z oblasti energetického hospodárstva; prenájom prístupového času k počítačovým databázam.

(540) ENERGETICKÉ CENTRUM BRATISLAVA

(731) Energetické centrum Bratislava, Bajkalská 27, 827 99 Bratislava, SK;

(740) Fajnorová Mária, Ing., Bratislava, SK;

---

(210) 288-2001

(220) 05.02.2001

7 (511) 12, 17, 19, 20, 24

(511) 12 - Lode a plavidlá (s výnimkou vznášadiel) a ich časti a príslušenstvo patriace do tejto triedy; lietadlá a ich časti a príslušenstvo patriace do tejto triedy; železničný vozňový park, lokomotívy a železničné vagóny a ich časti a príslušenstvo patriace do tejto triedy; motorové vozidlá a ich časti a príslušenstvo patriace do tejto triedy; dvojkolesové motorové vozidlá; bicykle a ich časti a príslušenstvo patriace do tejto triedy; detské, športové kočíky; ručné vozíky, rikše; sane; dreziny, káry; dvojkolesové vozíky, dvojkolky; koče, kočiare a vozy ťahané koňmi; zadná časť vozidiel, prívesy; invalidné vozíky.

17 - Zvuk pohlcujúce platne na podlahy, steny alebo stropy.

19 - Podlahové materiály (okrem kovových); zvukotesné steny (okrem kovových); debnenia na betón (okrem kovových); izbové dvere a dosky, platne a obloženia na izbové dvere (okrem kovových); okresané drevo, stavebné drevo, rezivo.

20 - Stenové, stropné a šatníkové regály a police (okrem kovových); šatníkové dvere a dvere na šatníkové skrine a dosky, platne a obloženia na dvere (okrem kovových).

24 - Plstené a netkané látky.

(540)

ARACO

(731) ARACO KABUSHIKI KAISHA, 25, Kamifujiike, Yoshiwara-cho, Toyota-shi, Aichi-ken, 473-8512, JP;

(740) PATENTSERVIS BRATISLAVA, a. s., Bratislava, SK;

---

(210) 289-2001

(220) 05.02.2001

(310) 2001-2986

(320) 18.01.2001

(330) JP

7 (511) 12, 17, 19, 20, 24

(511) 12 - Lode a plavidlá (s výnimkou vznášadiel), ich časti a príslušenstvo patriace do tejto triedy; lietadlá, ich časti a príslušenstvo patriace do tejto triedy; železničný vozňový park, lokomotívy a železničné vagóny, ich časti a príslušenstvo patriace do tejto triedy; motorové vozidlá, ich časti a príslušenstvo patriace do tejto triedy; dvojkolesové motorové vozidlá; bicykle, ich časti a príslušenstvo patriace do tejto triedy; detské, športové kočíky; ručné vozíky, rikše; sane; dreziny, káry; dvojkolesové vozíky, dvojkolky; koče, kočiare a vozy ťahané koňmi; zadná časť vozidiel, prívesy; invalidné vozíky.

17 - Zvuk pohlcujúce platne na podlahy, steny alebo stropy.

19 - Podlahové materiály (okrem kovových); zvukotesné steny (okrem kovových); debnenia na betón (okrem kovových); izbové dvere a dosky, platne a obloženia na izbové dvere (okrem kovových); okresané drevo, stavebné drevo, rezivo.

20 - Stenové, stropné a šatníkové regály a police (okrem kovových); šatníkové dvere a dvere na

šatníkové skrine a dosky, platne a obloženia na dvere (okrem kovových).
24 - Plstené a netkané látky.

(540)

ARACO

(731) ARACO KABUSHIKI KAISHA, 25, Kamifujii-ke, Yoshiwara-cho, Toyota-shi, Aichi-ken, 473-8512, JP;
(740) PATENTSERVIS BRATISLAVA, a. s., Bratislava, SK;

---

(210) 371-2001
(220) 08.02.2001
7 (511) 29
(511) 29 - Jogurty, jogurtové mlieko, jogurtové mliečne nápoje.
(540)

(591) zelená, biela, žltá, tmavo-modrá, bledomodrá
(731) I. WITTMANN & SYN, s. r. o., M. R. Štefánika 1396/52, 960 01 Zvolen, SK;
(740) Stavrovský Peter, JUDr., Bratislava, SK;

---

(210) 373-2001
(220) 08.02.2001
7 (511) 29
(511) 29 - Mlieko, upravené kravské mlieko.
(540)

(591) žltá, bledomodrá, tmavomodrá, biela, zelená
(731) I. WITTMANN & SYN, s. r. o., M. R. Štefánika 1396/52, 960 01 Zvolen, SK;
(740) Stavrovský Peter, JUDr., Bratislava, SK;

---

(210) 374-2001
(220) 08.02.2001
7 (511) 29
(511) 29 - Mlieko, ochutené kravské mlieko .
(540)

(591) žltá, biela, hnedá, bledomodrá, tmavomodrá, zelená
(731) I. WITTMANN & SYN, s. r. o., M. R. Štefánika 1396/52, 960 01 Zvolen, SK;
(740) Stavrovský Peter, JUDr., Bratislava, SK;

---

(210) 375-2001
(220) 08.02.2001
7 (511) 29
(511) 29 - Mlieko, ochutené kravské mlieko.
(540)

(591) biela, žltá, červená, bledomodrá, tmavomodrá, zelená
(731) I. WITTMANN & SYN, s. r. o., M. R. Štefánika 1396/52, 960 01 Zvolen, SK;
(740) Stavrovský Peter, JUDr., Bratislava, SK;

---

(210) 383-2001
(220) 09.02.2001
(310) 76/149083
(320) 18.10.2000
(330) US
7 (511) 1
(511) 1 - Sadze na priemyselné účely.
(540) Q-BLACK
(731) FLEXSYS AMERICA, L. P., 260 Springside Drive, Akron,Ohio, US;
(740) Bezák Marián, Ing., Bratislava, SK;

---

(210) 397-2001
(220) 09.02.2001
7 (511) 9, 15, 16, 25, 33, 35, 38, 41
(511) 9 - Nahrané a zvukovo- obrazové záznamy, hudobné automaty, okuliare, kompaktné disky, magnetické a optické nosiče dát, gramofónové platne, kreslené filmy, metronómy, mikrofóny, monitory, nahraný počítačový softvér, prístroje na reprodukciu zvuku, reproduktory, televízne a počítačové hry, zariadenia na prenášanie zvuku, zosilňovače, telefóny, pohľadnice so zvukovou nahrávkou, svetelná reklama, filmy, hudobné diela, časopisy, knihy a periodiká v elektronickej forme.
15 - Hudobné nástroje, hudobné skrinky, ladičky, puzdrá na hudobné nástroje.
16 - Albumy, brožúry, časopisy, fotografie, grafiky, kalendáre, karty, katalógy, knihy, noviny, obrazy, obtlačky, papiernické výrobky, plagáty, pohľadnice, písacie potreby, publikácie, samolepky, tlačoviny, spevníky, puzzle, papierové hračky a hlavolamy, papierové a plastové tašky, umelecké a ozdobné predmety z papiera.
25 - Spodná bielizeň, pokrývky hlavy, obuv, odevy, opasky, plavky, rukavice, šály, šatky, kravaty.
33 - Alkoholické nápoje, aperitívy, koktaily, víno.
35 - Vydávanie reklamných, propagačných a inzertných listov, reklamná a propagačná činnosť, predvádzanie tovarov, rozširovanie vzoriek tovarov, sprostredkovanie obchodu s tovarmi, obchodné alebo podnikateľské informácie.
38 - Počítačová komunikácia, elektronická pošta, prenos správ a obrázkov pomocou počítačov, šírenie časopisov, informácií a periodík v elektronickej forme pomocou komunikačnej siete.
41 - Agentúra v oblasti kultúry a umelecká, požičiavanie nahraných a zvukovo- obrazových záznamov, tvorba audiovizuálnych programov, vydávanie textov a kníh, publikačná činnosť, prenájom hudobných nástrojov, dabing, informácie o možnostiach zábavy, výchovno-zábavné klubové služby, služby nahrávacieho štúdia, organizovanie kultúrnych výstav a súťaží, tvorba rozhlasových a televíznych programov, vyučovanie, zábava, organizovanie živých vystúpení, sprostredkovateľské služby v oblasti kultúry, výchovy, športu a zábavy.
(540) LUCIE
(731) PRAHATON, s. r. o., Stará cesta 205/14, 147 00 Praha 4, CZ;
(740) Žovicová Viera, Mgr., Bratislava, SK;

---

(210) 398-2001
(220) 09.02.2001
7 (511) 9, 35, 41
(511) 9 - Nahrané a zvukovo- obrazové záznamy, hudobné automaty, okuliare, kompaktné disky, magnetické a optické nosiče dát, gramofónové platne, kreslené filmy, metronómy, mikrofóny, monitory, nahraný počítačový softvér, prístroje na reprodukciu zvuku, reproduktory, televízne a počítačové hry, zariadenia na prenášanie zvuku, zosilňovače, telefóny, pohľadnice so zvukovou nahrávkou, svetelná reklama, filmy, hudobné diela, časopisy, knihy a periodiká v elektronickej forme.
35 - Vydávanie reklamných, propagačných a inzertných listov, reklamná a propagačná činnosť, predvádzanie tovarov, rozširovanie vzoriek tovarov, sprostredkovanie obchodu s tovarmi.
41 - Agentúra v oblasti kultúry a umelecká, požičiavanie nahraných a zvukovo- obrazových záznamov, tvorba audiovizuálnych programov, vydávanie textov a kníh, publikačná činnosť, prenájom hudobných nástrojov, dabing, informácie o možnostiach zábavy, výchovno-zábavné klubové služby, služby nahrávacieho štúdia, organizovanie kultúrnych výstav a súťaží, tvorba rozhlasových a televíznych programov, vyučovanie, zábava, organizovanie živých vystúpení, sprostredkovateľské služby v oblasti kultúry, výchovy, športu a zábavy.
(540) PRAHATON
(731) PRAHATON, s. r. o., Stará cesta 205/14, 147 00 Praha 4, CZ;
(740) Žovicová Viera, Mgr., Bratislava, SK;

---

(210) 406-2001
(220) 12.02.2001
7 (511) 35, 37, 42
(511) 35 - Automatizované spracovanie dát.
37 - Stavebné informácie, stavebníctvo, stavebný dozor.
42 - Poradenská činnosť v oblasti stavebníctva, vodného hospodárstva a nehnuteľností, inžinierska činnosť, projektová činnosť, štúdie technických projektov, vypracovanie stavebných výkresov, expertízy a prieskumy (inžinierske práce), kresličské a grafické práce na počítači, počítačové služby, najmä pomoc pri tvorbe, manažmente a udržiavaní internetových domovských stránok.
(540) MMC consulting
(731) MMC, spol. s r. o., Guothova 19, 831 01 Bratislava, SK;

---

(210) 492-2001
(220) 19.02.2001
7 (511) 18, 25
(511) 18 - Koža, kožené a kožou potiahnuté aktovky, kufre, diplomatické kufríky, kufríky, cestovné tašky, tašky, športové tašky, tašky na golfové potreby, golfové vaky, školské tašky, batohy, kabelky, peňaženky, puzdrá, obaly na odevy a kravaty, vrecká, puzdrá na rôzne darčekové predmety, puzdrá na kozmetiku, puzdrá na manikúru, puzdrá na alkohol, puzdrá na vizitky, kľúčenky (kožená galantéria), puzdrá na karty, puzdrá na písacie potreby, puzdrá na perá, puzdrá na diáre a doklady, puzdrá na kazety a šperky, puzdrá a kazety na cigarety a cigary, puzdrá a kazety na potreby pre fajčiarov vrátane uvedených výrobkov z imitácií kože; diáre v koži.
25 - Kožené opasky.

(540)

(591) modrá, zlatá
(731) AUDIO VIDEO COMPUTER PRO EXPO, spol. s r. o., Pečnianska 7, 851 01 Bratislava, SK;
(740) Hojčuš Peter, Ing., Bratislava, SK;

---

(210) 561-2001
(220) 23.02.2001
7 (511) 25, 35
(511) 25 - Odevy, obuv a pokrývky hlavy.
42 - Zhromažďovanie rozličných výrobkov uvedených v triede 25 pre tretie osoby s cieľom umožniť zákazníkom, aby si mohli tieto výrobky pohodlne prehliadať a nakupovať v maloobchode.

(540) Peek & Cloppenburg
(731) Peek & Cloppenburg KG, Berliner Allee 2, 40212 Düsseldorf, DE;
(740) PATENTSERVIS BRATISLAVA, a. s., Bratislava, SK;

---

(210) 580-2001
(220) 26.02.2001
7 (511) 16, 35, 41
(511) 16 - Periodické a neperiodické publikácie, časopisy, noviny, magazíny vrátane ich príloh a mimoriadnych vydaní; katalógy, knihy, fotografie.
35 - Reklama a propagácia, sprostredkovanie obchodu s tovarom, sprostredkovanie reklamy a propagácie, obchodné a podnikateľské informácie, rozširovanie reklamných materiálov, vydávanie reklamných materiálov, uverejňovanie reklamných textov, komerčný prieskum.
41 - Vydavateľská činnosť s výnimkou vydávania reklamných textov.

(540) SESTRA
(731) Strategie na Slovensku, s. r. o., Tehelná 6, 831 03 Bratislava, SK;
(740) Litváková Edita, Ing., Bratislava, SK;

---

(210) 603-2001
(220) 27.02.2001
7 (511) 3, 5, 35
(511) 3 - Prípravky na bielenie, čistenie, leštenie, odmasťovanie a brúsenie; prípravky na pranie; pracie prášky; lak na vlasy; voňavá zmes; škrob na pranie a na bielizeň, mydlá všetkých druhov; avivážne prípravky; farbivá na modrenie bielizne; farbiace prípravky na modrenie šatstva; kozmetika a kozmetické prípravky pre ľudí a zvieratá; tampóny; vatové tyčinky na kozmetické účely; bieliace prípravky na čistenie kože; ústne vody nie na lekárske účely; vlasové vody; vosk na použitie pri praní; modridlá (farbivá na pranie); vata na kozmetické účely; krieda na čistenie; odstraňovanie škvŕn; sóda na pranie; prípravky na čistenie zubov; prípravky na odstraňovanie vodného kameňa pre domácnosť; antistatické prípravky na použitie v domácnosti; odfarbovače; namáčacie prípravky; predpieracie prípravky; čistiace prípravky na automobilové okná; šampóny; vrecúška s parfumovaným práškom; amoniak (čistiaci prostriedok); čpavok (čistiaci prípravok); odhrdzovacie prípravky; zjasňovacie prípravky (chemické prípravky na osvieženie farieb) pre domácnosť; kúpeľové soli s výnimkou solí na liečebné účely; dezodoranty na osobnú potrebu; prípravky na čistenie umelého chrupu; prípravky na čistenie odpadových rúr; šampóny pre zvieratá chované v domácnosti; kozmetické tampóny napustené pleťovým tonikom; leštiace prípravky na zubné protézy; detergenty s výnimkou detergentov na použitie vo výrobnom procese; voňavkárske výrobky, vonné oleje; zubné pasty; čistiace a leštiace prípravky na autokozmetiku; autošampóny; prípravky na odstraňovanie námrazy na automobiloch; nemrznúce kvapaliny do ostrekovačov automobilových skiel.
5 - Lieky a liečivá na ľudskú potrebu a zverolekárske účely; farmaceutické prípravky; zverolekárske prípravky; hygienické prípravky na lekárske potreby a na osobnú hygienu; náplasti; leukoplast; náplasti na lekárske účely; obväzový materiál; antiseptická vata a vlna, hygienické vložky; obklady; vata na lekárske účely; absorpčná vata a tampóny; obväzový materiál; hygienické obrúsky; materiály na plombovanie zubov a zubné odtlačky; zubné abrazíva; zubné amalgámy; lepidlá a tmely na umelý chrup; zubné cementy; zubné laky a tmely; liečivé prípravky na zuby; dentifikačné prípravky; dezinfekčné prípravky; antiseptické prípravky; čistiace prípravky; výrobky na ničenie škodcov; fungicídy; herbicídy; pesticídy; insekticídy; chemické dezinfekčné prostriedky na WC; dezodoranty s výnimkou dezodorantov na osobnú potrebu; repelenty proti hmyzu; prípravky na osvieženie a čistenie vzduchu; chemicko-farmaceutické prípravky; roztoky na kontaktné šošovky; čistiace prípravky na kontaktné šošovky; detergenty na lekárske účely; lotion (prípravky na omývanie) na farmaceutické a zverolekárske účely; kozmetické prípravky pre psov.
35 - Pomoc pri riadení obchodnej činnosti; poskytovanie obchodných alebo podnikateľských informácií; poskytovanie pomoci pri riadení obchodných alebo priemyselných podnikov; obchodný alebo podnikateľský prieskum; prieskum a analýza trhu; propagačná činnosť; služby pri obstarávaní záznamov, prepisov, vypracovania, kompilácie, prenosu alebo systematickosti písomných oznamov a záznamov, ako aj pri využívaní alebo kompilácii matematických alebo štatistických údajov; organizovanie výstav na komerčné alebo reklamné účely.

(540) LENA
(731) ZENIT, spol. s r. o., Pražská 162, 286 01 Čáslav, CZ;
(740) Kajabová Monika, JUDr., Bratislava, SK;

---

(210) 696-2001
(220) 02.03.2001
7 (511) 16, 24, 41
(511) 16 - Časopis.
24 - Predtlačené textilné obrazy na vyšívanie.
41 - Vydávanie časopisu.
(540)

BÁRA

(731) Kavická Iveta, BÁRA, Medvedzie 128/5, 027 45 Tvrdošín, SK;

---

(210) 760-2001
(220) 08.03.2001
7 (511) 32, 33, 35
(511) 32 - Nealkoholické nápoje, limonády, nápojové koncentráty, pivo, sirupy, emulzie a iné prípravky na výrobu nápojov, džúsy, minerálne vody, ovocné a zeleninové šťavy a nápoje, nealkoholické koktaily a miešané nápoje.
33 - Alkoholické nápoje, likéry, vermúty, vína.
35 - Sprostrekovanie obchodu s potravinami.
(540) **POKEMONKA**
(731) Vopát Daniel, Ing., COFFEA, s. r. o., Koperníkova 15, 917 00 Trnava, SK;

---

(210) 775-2001
(220) 09.03.2001
7 (511) 18, 25
(511) 18 - Usne, koženky, cestovné kufre a tašky, diplomatické kufríky, kabely, obaly na odevy, peňaženky, vaky, plecniaky a batohy, remene, tašky, puzdrá na navštívenky, kľúčenky, aktovky, kufríky.
25 - Obuv, odevy.
(540)

HÖLMANN komfort

(731) Šutarík Jaroslav, Ing., IMBIZ, Sadová 14, 052 01 Spišská Nová Ves, SK;

---

(210) 790-2001
(220) 09.03.2001
7 (511) 5
(511) 5 - Farmaceutické a liečivé prípravky a substancie, lieky.
(540) **FACTIA**
(731) SB Pharmco Puerto Rico Inc., State Road No. 172, Km 9.1/Bo. Certenejas, Cidra, Portoriko 00639, US;
(740) Fajnorová Mária, Ing., Bratislava, SK;

---

(210) 792-2001
(220) 09.03.2001
7 (511) 6, 7, 8, 9, 37, 40, 41, 42
(511) 6 - Zámočnícke výrobky, kovové rozvádzače, regály, nástrojárske výrobky okrem nástrojov a časti strojov, iné výrobky z kovu (nie z drahých kovov) neobsiahnuté v iných triedach.
7 - Stroje, jednoúčelové stroje, zariadenia a prostriedky na mechanizáciu, robotizáciu a racionalizáciu technologických procesov, stroje na spracovanie kovu, plastických hmôt a odpadov z nich, formy, modely, šablóny, nožnice, nástroje a iné pomôcky ako časti a súčasti strojov.
8 - Ručné palety a vozíky, ručné lisy, náradie a prípravky k ručným lisom, ručné rezné nástroje, strihacie prípravky.
9 - Prístroje a nástroje elektrické, elektronické, prístroje na meranie, signalizáciu, prístroje kontrolné na chránenie a istenie (zabezpečenie), prístroje na reguláciu a kontrolu elektrických prúdov, elektrické prvky mestského mobiliáru, elektrické zariadenia na diaľkovú kontrolu priemyselných operácií a elektrických systémov, testery, rozvádzače, prípojkové a rozpojovacie skrine a piliere, tlakové a plavákové spínače, výkonové poistky nožové a valcové vrátane príslušenstva, poistky na istenie polovodičov vrátane príslušenstva, poistkové odpojovače a odpínače vrátane príslušenstva, ističe vrátane doplnkov a príslušenstva, vypínače, zvodiče prepätia, chrániče, stýkače, spínacie prístroje, tlačidlá, prístroje na domové a priemyselné rozvody, zásuvky, spúšťače motorov, relé všetkých druhov, transformátory, spínacie hodiny, návesti, plastové rozvádzače, prevlečné kryty, variabilné plastové kryty, prepojovacie lišty, prepojovacie prvky a modulové elektrické prístroje, izolačné skrine, rozbočovacie mostíky, rozvodnice, elektrické vodiče, káble a elektrovodné pásy, pružné elektrické spojky koľajové a vagónové, testovacie prístroje a zariadenia na elektrické prístroje.
37 - Montáže, opravy a údržba výrobkov, strojov, prístrojov a technických pomôcok uvedených v tr. 9, rekonštrukcie elektrického káblového a prístrojového vybavenia, riadiacich a kontrolných systémov vo vybavení budov a priemyselných objektov.
40 - Galvanizácia, tepelné a chemické zošľachťovanie kovov, povrchové úpravy nástrekom.
41 - Organizovanie zábavnej činnosti a športových akcií.
42 - Poradenské, konzultačné, projekčné, kontrolné, skúšobné a návrhové činnosti v odbore elektro, meranie fyzikálnych a chemických veličín a súvisiace meracie, testovacie, diagnostické a regulačné techniky vrátane služieb oživovacích, inšpekčných a revíznych, vývoj a poskytovanie softvéru na automatizované riadiace systémy priemyselných technológií a automatické spracovanie dát, služby súvisiace s prevádzkovaním reštaurácií, motelov, snack-barov, bistier, hostincov a služby rýchleho občerstvenia, spoločného stravovania, služby ubytovacie a stravovacie vo vlastných rekreačných zariadeniach.
(540)

OEZ

(731) OEZ, s. r. o., Šedivská 339, 561 51 Letohrad, CZ;
(740) PATENTSERVIS BRATISLAVA, a. s., Bratislava, SK;

---

(210) 798-2001
(220) 12.03.2001
7 (511) 35, 36, 41
(511) 35 - Propagácia darcovstva, humanitárnych, ekologických, sociálnych, kultúrnych a športových činností a činností mládeže.
36 - Zhromažďovanie finančných prostriedkov a finančné zabezpečovanie aktivít zameraných na vzdelávanie, dobročinné, humanitárne, ekologické a sociálne účely, na podporu kultúry, mládeže a športu, organizovanie verejných zbierok.
41 - Činnosť v oblasti vzdelávania, zábavy, športu a kultúry, poskytovanie informácií z oblasti vzdelávania, zábavy, športu a kultúry, organizovanie spoločenských akcií, organizovanie a podpora aktivít humanitárnych, ekologických a sociálnych obsiahnutých v triede 41, organizovanie zábavných, vedomostných a športových súťaží, organizovanie výstav na kultúrne alebo vzdelávacie účely.
(540)

(731) Komunitná nadácia Bratislava, Suché Mýto 19, 811 03 Bratislava, SK;
(740) Litváková Edita, Ing., Bratislava, SK;

---

(210) 804-2001
(220) 12.03.2001
7 (511) 35, 36, 41, 42
(511) 35 - Obchodný manažment, sprostredkovanie nákupu a predaja tovarov, reklama, organizovanie výstav na reklamné účely; rozširovanie reklamných oznamov; reklamná, inzertná a propagačná činnosť prostredníctvom akéhokoľvek média; komerčné využitie internetu v oblastiach komerčných internetových médií a vyhľadávacích služieb; predvádzanie tovaru; rozširovanie reklamných materiálov zákazníkom (letáky, prospekty, tlačivá, vzorky); zasielanie reklamných materiálov zákazníkom; vydávanie a aktualizovanie reklamných materiálov; distribúcia vzoriek; obchodný alebo podnikateľský prieskum; prenájom reklamných materiálov; uverejňovanie reklamných textov; vydávanie reklamných alebo náborových textov; vzťahy s verejnosťou, televízna reklama; reklamné agentúry; organizovanie reklamných hier na propagáciu predaja; prieskum trhu; prieskum verejnej mienky; prenájom reklamných priestorov; prenájom reklamných plôch; podpora predaja (pre tretie osoby); spracovanie textov; ponuka, sprostredkovanie a výber prostredníctvom katalógu, služby ponuky a výberu tovaru na základe katalógu, sprostredkovanie kúpy, predaja a prenájmu nehnuteľností; obstarávanie služieb spojených so správou nehnuteľností, sprostredkovanie finančných služieb, oceňovanie (poistenie, bankovníctvo, nehnuteľnosti).
36 - Poradenské a informačné služby.
41 - Organizovanie vedomostných alebo zábavných súťaží, zverejňovanie textov okrem reklamných; vydávanie textov s výnimkou reklamných alebo náborových; vydávanie kníh, časopisov, katalógov, novín a iných periodických publikácií; tvorba, požičiavanie, distribúcia videa; sprostredkovanie kultúrnych a spoločenských podujatí; agentúrna činnosť; organizačné zabezpečenie výstav; prenájom videopások; rozmnožovanie nahraných nosičov zvukových a zvukovo-obrazových záznamov.
42 - Spravovanie autorských práv; tlač, tlačenie; činnosť spravodajských tlačových kancelárií; sprostredkovanie služieb cestovných kancelárií v oblasti rezervácie ubytovania, sprostredkovanie reštauračných a hotelových služieb.
(540) Zlatá rybka splní Vaše želania... zlepší Váš život
(731) MEDIA X, s. r. o., Štefánikova 14, 811 05 Bratsilava, SK;
(740) Fajnorová Mária, Ing., Bratislava, SK;

---

(210) 849-2001
(220) 15.03.2001
7 (511) 21, 35, 42
(511) 21 - Výrobky z keramiky na použitie v domácnosti a v kuchyni, pivové poháre z keramiky, likérové súpravy z keramiky, vínové súpravy z keramiky, domáce a kuchynské potreby neelektrické, nádoby na použitie v domácnosti alebo v kuchyni s výnimkou nádob z drahých kovov, cukorničky, soľničky, čajníky, poháre, šálky, taniere, svietniky okrem svietnikov z drahých kovov, vázy, džbány s výnimkou džbánov z drahých kovov, sochy a sošky z keramiky, kuchynské formy na pečenie, hrnce, hrnčeky, kahance na parfumy a aromatické látky, koreničky okrem koreničiek z drahých kovov, kozmetické nádoby, krúžky na obrusy s výnimkou z drahých kovov, majolika, ozdobné črepníky s výnimkou papierových, ozdobné predmety z keramiky.
35 - Sprostredkovanie obchodu s tovarom, odborné obchodné poradenstvo v oblasti úžitkového umenia.
42 - Grafický dizajn, priemyselný dizajn, umelecký dizajn, výzdoba interiérov, odborné neobchodné poradenstvo v oblasti úžitkového umenia, konzultačné služby v oblasti úžitkového umenia.
(540)

(591) zelená, žltá, červená, modrá, čierna
(731) KERAMIK STUDIO, s. r. o., Tupá - Chorvatice 54, 935 84 Tupá - Chorvatice, SK;
(740) Litváková Edita, Ing., Bratislava, SK;

---

(210) 890-2001
(220) 19.03.2001
7 (511) 18, 25, 35, 40, 42
(511) 18 - Výrobky koženej galantérie, ktoré patria do triedy 18.
25 - Dámska a pánska konfekcia.
35 - Sprostredkovanie nákupu a predaja tovarov, reklamná činnosť.
40 - Zákazkové šitie.
42 - Tvorba modelov oblečenia a poradenská činnosť v oblasti odievania, módny dizajn.

(540)

DEA

(731) Kotočová Michaela, Ing., Hagarova 13, 831 51 Bratislava 34, SK;

---

(210) 947-2001
(220) 23.03.2001
7 (511) 18, 25, 41
(511) 18 - Tovary z kože a z imitácie kože, kabelky, drobný kožený tovar, najmä peňaženky, náprsné tašky, kľúčenky; cestovné a príručné kufre; dáždniky, slnečníky a vychádzkové palice.
25 - Časti odevov; obuv, pokrývky hlavy.
41 - Uskutočňovanie a organizácia kultúrnych a športových akcií a aktivít.
(540)

West EXTRA DÁVKA

(591) biela, ružová, čierna, žltá
(731) REEMARK Gesellschaft für Markenkooperation mbH, Klein flottbeker Weg 89, 22605 Hamburg, DE;
(740) Bušová Eva, JUDr., Bratislava, SK;

---

(210) 972-2001
(220) 26.03.2001
7 (511) 35, 36, 41, 42
(511) 35 - Pomoc pri riadení obchodnej činnosti, poskytovanie obchodných alebo podnikateľských informácií, kancelárie zaoberajúce sa dovozom a vývozom, komerčné informačné kancelárie, analýzy nákladov a nákupných cien, analýzy veľkoobchodných cien, rozširovanie reklamných alebo inzertných oznamov, kopírovanie, prenájom kancelárskych strojov a zariadení, prenájom kopírovacích strojov, štatistické informácie, obchodný manažment a podnikové poradenstvo, personálne poradenstvo, poradenstvo pri vedení podnikov, rozširovanie reklamných materiálov zákazníkom, poskytovanie pomoci pri riadení komerčných a priemyselných podnikov, kopírovanie alebo rozmnožovanie dokumentov, dokladov atď., reprografia dokumentov, vydávanie a aktualizovanie reklamných materiálov, posudzovanie efektívnosti prevádzky a racionalizácie práce, marketingové štúdie, obchodný alebo podnikateľský prieskum, prenájom reklamných materiálov, poradenské služby v obchodnej činnosti, uverejňovanie reklamných textov, vydávanie reklamných alebo náborových textov, reklama, rozhlasová reklama, obchodný alebo podnikateľský prieskum, obchodný prieskum, vzťahy s verejnosťou, televízna reklama, reklamné agentúry, poradenské služby v oblasti obchodného alebo podnikateľského riadenia, prieskum trhu, profesionálne obchodné alebo podnikateľské poradenstvo, odborné obchodné poradenstvo, hospodárske a ekonomické predpovede, organizovanie komerčných alebo reklamných výstav, obchodné alebo podnikateľské informácie, prieskum verejnej mienky, prenájom reklamných plôch, podpora predaja pre tretie osoby, sekretárske služby, spracovanie textov, účtovníctvo, počítačové databázy, prenájom reklamných priestorov, zbieranie údajov do počítačových databáz, spracovanie textov.
36 - Prenájom nehnuteľností, sprostredkovanie nehnuteľností, sprostredkovanie poistenia, investovanie kapitálu, konateľstvo, zastupiteľstvo, správcovstvo, služby daňových odhadov, služby v oblasti finančníctva, finančné riadenie, správa nehnuteľností, financovanie kúpy na splátky, finančné analýzy, finančné poradenstvo, finančné konzultačné služby, konzultačné služby v oblasti poisťovníctva, poradenstvo v oblasti poistenia, informácie o poistení.
41 - Zverejňovanie textov okrem reklamných, vydávanie textov s výnimkou reklamných alebo náborových, vydávanie kníh, organizovanie a vedenie konferencií, organizovanie a vedenie kongresov, organizovanie kultúrnych alebo vzdelávacích výstav, organizovanie a vedenie seminárov, organizovanie a vedenie sympózií.
42 - Spravovanie autorských práv, odborné poradenstvo s výnimkou obchodného, profesionálne poradenstvo s výnimkou obchodného alebo podnikateľského, služby písania listov a vybavovania korešpondencie, prieskum, usporadúvanie a prevádzkovanie výstav, prenájom počítačov, počítačové programovanie, prekladateľské a tlmočnícke služby, tvorba softvéru, výroba softvéru, aktualizovanie, inštalácia a spúšťanie počítačových programov, poradenské služby v oblasti počítačového hardvéru, grafický dizajn, prenájom prístupového času do počítačových databáz, licencie priemyselných práv, prenájom počítačového softvéru, poradenstvo v oblasti priemyselných práv.
(540)

AKONT

(591) modrá
(731) AKONT Slovakia, s. r. o., Maróthyho 6, 811 06 Bratislava, SK;

---

(210) 1003-2001
(220) 29.03.2001
7 (511) 1, 2, 3
(511) 1 - Chemické výrobky určené pre priemysel (najmä chladiace a brzdové kvapaliny a nemrznúce zmesi do chladiacich súprav dopravných prostriedkov).
2 - Ochranné výrobky proti korózii.
3 - Prípravky na čistenie, leštenie, odmasťovanie a brúsenie, autokozmetika, prípravky na ošetrovanie povrchov materiálov na báze voskov, prípravky na odstraňovanie lakov a farieb z karosérií automobilov a skiel.
(540) SHERON STABIL ANTIFREEZE
(731) DF PARTNER, s. r. o., Zádveřice 165, 763 12 Vizovice, CZ;
(740) Labudík Miroslav, Ing., Kysucké Nové Mesto, SK;

---

(210) 1004-2001
(220) 29.03.2001
7 (511) 1, 2, 3
(511) 1 - Chemické výrobky určené pre priemysel (najmä chladiace a brzdové kvapaliny a nemrznúce zmesi do chladiacich súprav dopravných prostriedkov).
2 - Ochranné výrobky proti korózii.
3 - Prípravky na čistenie, leštenie, odmasťovanie a brúsenie, autokozmetika, prípravky na ošetrovanie povrchov materiálov na báze voskov, prípravky na odstraňovanie lakov a farieb z karosérií automobilov a skiel.
(540) SHERON EKO ANTIFREEZE
(731) DF PARTNER, s. r. o., Zádveřice 165, 763 12 Vizovice, CZ;
(740) Labudík Miroslav, Ing., Kysucké Nové Mesto, SK;

---

(210) 1005-2001
(220) 29.03.2001
7 (511) 1,2,3
(511) 1 - Chemické výrobky určené pre priemysel (najmä chladiace a brzdové kvapaliny a nemrznúce zmesi do chladiacich súprav dopravných prostriedkov).
2 - Ochranné výrobky proti korózii.
3 - Prípravky na čistenie, leštenie, odmasťovanie a brúsenie, autokozmetika, prípravky na ošetrovanie povrchov materiálov na báze voskov, prípravky na odstraňovanie lakov a farieb z karosérií automobilov a skiel.
(540) SHERON MAXI D ANTIFREEZE
(731) DF PARTNER, s. r. o., Zádveřice 165, 763 12 Vizovice, CZ;
(740) Labudík Miroslav, Ing., Kysucké Nové Mesto, SK;

---

(210) 1006-2001
(220) 29.03.2001
7 (511) 1, 2, 3
(511) 1 - Chemické výrobky určené pre priemysel (najmä chladiace a brzdové kvapaliny a nemrznúce zmesi do chladiacich súprav dopravných prostriedkov).
2 - Ochranné výrobky proti korózii.
3 - Prípravky na čistenie, leštenie, odmasťovanie a brúsenie, autokozmetika, prípravky na ošetrovanie a brúsenie, autokozmetika, prípravky na ošetrovanie povrchov materiálov na báze voskov, prípravky na odstraňovanie lakov a farieb z karosérií automobilov a skiel.
(540) SOLARFREEEZE
(731) DF PARTNER, s. r. o., Zádveřice 165, 763 12 Vizovice, CZ;
(740) Labudík Miroslav, Ing., Kysucké Nové Mesto, SK;

---

(210) 1011-2001
(220) 29.03.2001
7 (511) 33
(511) 33 - Alkoholické nápoje s výnimkou piva a vín.
(540) CHATEAU DU LAC
(731) SNAP, spol. s r. o., ČSA 1, 036 01 Martin, SK;

---

(210) 1012-2001
(220) 29.03.2001
7 (511) 33
(511) 33 - Alkoholické nápoje s výnimkou piva.
(540) DANTES
(731) SNAP, spol. s r. o., ČSA 1, 036 01 Martin, SK;

---

(210) 1013-2001
(220) 29.03.2001
7 (511) 33
(511) 33 - Alkoholické nápoje s výnimkou piva.
(540) D´ARTAGNAN
(731) SNAP, spol. s r. o., ČSA 1, 036 01 Martin, SK;

---

(210) 1019-2001
(220) 30.03.2001
7 (511) 1
(511) 1 - Chemikálie, najmä vinylacetát, akrylové emulzie a suché akryláty na aplikovanie na cesty pri priemyselnom využití (v stavebníctve a doprave).
(540) PAVECRYL
(731) ROHM AND HAAS COMPANY, 100 Independence Mall West, Philadelphia, Pennsylvania 19106-2399, US;
(740) PATENTSERVIS BRATISLAVA, a. s., Bratislava, SK;

---

(210) 1032-2001
(220) 30.03.2001
7 (511) 5
(511) 5 - Poľnohospodárske insekticídy, fungicídy a herbicídy.
(540) SOPRANO
(731) Irvita Plant Protection N. V., 34 Kaya W. F. G. (Jombi) Mensing, Curacao, AN;
(740) PATENTSERVIS BRATISLAVA, a. s., Bratislava, SK;

---

(210) 1040-2001
(220) 02.04.2001
7 (511) 30
(511) 30 - Káva, čaj, kakao, ryža, tapioka, ságo, kávové náhradky, múka a obilné výrobky určené na ľudskú výživu, nápoje z kávy, kakaa, čokolády, chlieb, sucháre, sušienky, jemné pečivo, cukrovinky, müsli tyčinky, oblátky, trvanlivé pečivo, bonbóny, čokoláda, torty, dražé, pralinky, zmrzlina, med, sirup z melasy, žuvačky.

(540)

WISSA
sladké království

(731) WISSA, spol. s r. o., U Rakovky 1207, 148 00 Praha 4 - Kunratice, CZ;
(740) Mešková Viera, Ing., Bratislava, SK;

---

(210) 1041-2001
(220) 02.04.2001
7 (511) 36
(511) 36 - Poisťovníctvo.
(540)

ING NATIONALE-NEDERLANDEN

(591) modrá, oranžová
(731) NATIONALE-NEDERLANDEN poisťovňa, a. s., Jesenského 4/c, 811 02 Bratislava, SK;

---

(210) 1043-2001
(220) 02.04.2001
7 (511) 16, 35, 41
(511) 16 - Publikácie, tlačivá, noviny, časopisy.
35 - Oceňovanie a odhady v oblasti podnikania, informácie - obchodné alebo podnikateľské.
41 - Organizovanie súťaží (vedomostných alebo zábavných).
(540)

PODNIKATEĽKA SLOVENSKEJ REPUBLIKY

(591) biela, modrá
(731) Národná agentúra pre rozvoj malého a stredného ponikania, Prievozská 30, 821 05 Bratislava, SK;

---

(210) 1049-2001
(220) 02.04.2001
7 (511) 16, 28, 41
(511) 16 - Hracie karty, lepenkové alebo papierové škatule.
28 - Stolné spoločenské hry.
41 - Vydávanie textov s výnimkou reklamných alebo náborových, zábava, pobavenie.
(540) TŘINÁCTA KOMNATA
(731) PRATR, a. s., Fibichova 279/6, 541 01 Trutnov, CZ;
(740) Čechvalová Dagmar, Bratislava, SK;

---

(210) 1050-2001
(220) 02.04.2001
7 (511) 6, 20, 37
(511) 6 - Kovanie na nábytok, kovové vložky do postelí, rebríky kovové, skladacie rebríky kovové, sklopné schodíky, lavice, vešiaky kovové, konštrukcie kovové stavebné vrátane konštrukcií hľadísk štadiónov, amfiteátrov, divadiel, kín.
20 - Nábytok z dreva, kovu, plastov a ich vzájomných kombinácií, nábytok čalúnený, chrómovaný i lakovaný, nábytok s drevenou alebo kovovou kostrou, stoly, stolíky, konferenčné stoly a stolíky, toaletné a nočné stolíky, stolíky pod kvetiny, pod televízory, pod video- a audiozariadenia, stoličky, kreslá, skrine, skrinky, regály a police, postele jedno- a dvojlôžkové, váľandy, matrace, kuchynský nábytok, kuchynské linky a súpravy, garniže, lavice, sedačky pevné a odklápacie, vešiaky na šaty a kľúče, rolety, nábytok detský, nábytok do kúpeľní, do sáun a plavární, nábytok do zasadacích a konferenčných miestností, stavebno-stolárske výrobky, dverové prahy, sedadlá hľadísk štadiónov, amfiteátrov, divadiel, kín, konferenčných miestností.
37 - Zámočníctvo (montáž drobných železiarskych predmetov), čalúnnické a natieračské práce.
(540)

JLP

(731) MK KODRETA, s. r. o., Javorinská 1092/2, 907 15 Myjava, SK;
(740) Beleščák Ladislav, Ing., Piešťany, SK;

---

(210) 1119-2001
(220) 09.04.2001
7 (511) 9, 37, 42
(511) 9 - Televízory, magnetofóny, gramofóny, reproduktory, zosilňovače, CD-prístroje, volkmeny, diskmeny, rádiá, tunery, Hi-Fi veže, mikrofóny, rádiová technika, slúchadlá, elektrické a elektronické súčiastky, nosiče záznamov zvukové, obrazové a zvukovo-obrazové, elektrické a elektronické časti hračiek a hudobných nástrojov.
37 - Servisné, montážne a opravárske služby elektronických a elektrických prístrojov.
42 - Poradenské a konzultačné služby v oblasti elektronických a elektrických prístrojov a zariadení.
(540) PROSOUND
(731) Teska Tomáš, Rožmberská 26, 190 00 Praha 9, CZ;
(740) Dudová Tatiana, Trenčín, SK;

---

(210) 1120-2001
(220) 09.04.2001
7 (511) 9, 11, 15
(511) 9 - Televízory, magnetofóny, gramofóny, reproduktory, najmä autoreproduktory, štúdiové reproduktory, kinoreproduktory, sálové reproduktory, mobilné reproduktory, ozvučovacie systémy

na použitie v interiéroch a exteriéroch, zosilňovače, CD-prístroje, volkmeny, diskmeny, rádiá, tunery, Hi-Fi veže, mikrofóny, rádiová technika, slúchadlá, elektrické a elektronické súčiastky, nosiče záznamov zvukové, obrazové a zvukovo-obrazové, elektrické a elektronické časti hračiek a hudobných nástrojov, telefóny, faxy, modemy, výpočtová technika vrátane príslušenstva a periférnych zariadení.
11 - Všetky osvetľovacie zariadenia a prístroje, lampy, lustre, reflektory, svietidlá, vreckové elektrické lampy, prístroje a sústavy na osvetľovanie miestností všetkých druhov, divadiel, koncertných pódií, závodísk, štadiónov, telocviční, športových areálov, veľkých vonkajších priestranstiev a na vonkajšie osvetľovanie budov alebo iných stavieb a podobných umelých alebo prírodných objektov.
15 - Elektronické hudobné nástroje, najmä gitary, klavíry a organy, hudobné nástroje dychové, bicie, mechanické klavíry, pianína a ostatné strunové nástroje.

(540)

K.C.S.

KYJE CINEMA SOUND

(731) Teska Tomáš, Rožmberská 26, 190 00 Praha 9, CZ;
(740) Dudová Tatiana, Trenčín, SK;

---

(210) 1123-2001
(220) 09.04.2001
7 (511) 5, 30, 32
(511) 5 - Dietetické cukrovinky, dietetické šumienky v práškoch alebo vo forme tabliet na lekárske účely.
30 - Cukrovinky.
32 - Limonády, šumivé limonády, šumienky vo forme práškov alebo vo forme tabliet.

(540)

Fit 40+

(731) Ed. Haas SK, s. r. o., Staničná 20, 908 51 Holíč, SK;

---

(210) 1124-2001
(220) 09.04.2001
7 (511) 5, 30, 32
(511) 5 - Dietetické cukrovinky, dietetické šumienky v práškoch alebo vo forme tabliet na lekárske účely.
30 - Cukrovinky.
32 - Limonády, šumivé limonády, šumienky vo forme práškov alebo vo forme tabliet.

(540)

IZO Fit

(731) Ed. Haas SK, s. r. o., Staničná 20, 908 51 Holíč, SK;

---

(210) 1125-2001
(220) 09.04.2001
7 (511) 5, 30, 32
(511) 5 - Dietetické cukrovinky, dietetické šumienky v práškoch alebo vo forme tabliet na lekárske účely.
30 - Cukrovinky.
32 - Limonády, šumivé limonády, šumienky vo forme práškov alebo vo forme tabliet.

(540)

BLESK!

(731) Ed. Haas SK, s. r. o., Staničná 20, 908 51 Holíč, SK;

---

(210) 1127-2001
(220) 09.04.2001
7 (511) 9, 11
(511) 9 - Elektrické akumulátory, elektrické batérie, batérie na zapaľovanie, elektrické články, galvanické články, solárne články, monočlánky, nabíjače batérií.
11 - Vreckové svietidlá.

(540) OXEL
(731) ATCentrum, s. r. o., Oblá 83, 634 00 Brno, CZ;
(740) Litváková Edita, Ing., Bratislava, SK;

---

(210) 1128-2001
(220) 09.04.2001
7 (511) 9, 11
(511) 9 - Elektrické akumulátory, elektrické batérie, batérie na zapaľovanie, elektrické články, galvanické články, solárne články, monočlánky, nabíjače batérií.
11 - Vreckové svietidlá.

(540) VIGOR
(731) ATCentrum, s. r. o., Oblá 83, 634 00 Brno, CZ;
(740) Litváková Edita, Ing., Bratislava, SK;

---

(210) 1132-2001
(220) 09.04.2001
7 (511) 5, 29, 30, 31, 32, 35, 39
(511) 5 - Potrava pre dojčatá; dietetické prípravky a potraviny pre deti a chorých; vitamínové a multivitamínové prípravky; bylinkové čaje.
29 - Mäso, ryby, hydina, zverina a výrobky z nich obsiahnuté v triede 29; mäsové výťažky; konzervované výrobky z mäsa, rýb, hydiny

a zveriny; konzervované, sušené a tepelne spracované ovocie a zelenina; konzervované potraviny; rôsoly, džemy, marmelády, ovocné a zeleninové zaváraniny, ovocné a zeleninové pretlaky; ovocné a zeleninové pyré; nálevy na šaláty; vajcia; mlieko a mliečne výrobky; jedlé oleje a tuky.
30 - Káva; čaj; kakao; čokoláda; cukor; ryža; maniok; ságo; kávové náhradky; múka a výrobky z obilia; sója a výrobky zo sóje obsiahnuté v triede 30; chlieb; pekárske a cukrárske výrobky; cestoviny; sušienky; sucháre; koláče; jemné pečivo; cukrovinky; cukríky; med; melasový sirup; kvasnice; prášky do pečiva; aromatické prípravky do potravín; soľ; horčica; ocot; omáčky ako chuťové prísady; chuťové prísady; kečup; korenie; kukurica a výrobky z kukurice obsiahnuté v triede 30; koreniny; koreninová paprika; koreninové zmesi; čokoládové, kakaové a kávové nápoje.
31 - Poľnohospodárske, záhradkárske a lesné produkty a obilniny obsiahnuté v triede 31; živé zvieratá; čerstvé ovocie a zelenina; semená; rastliny a kvety (okrem umelých); potrava pre zvieratá a slad.
32 - Pivo; minerálne a sýtené vody a iné nealkoholické nápoje; ovocné a zeleninové nápoje a šťavy; sirupy a iné prípravky na výrobu nápojov; voda pre dojčatá.
35 - Sprostredkovanie obchodu s tovarom.
39 - Balenie a skladovanie tovaru; prekládka nákladov.

(540)

(731) NOVOFRUCT SK, s. r. o., Komárňanská cesta 13, 940 43 Nové Zámky, SK;
(740) Litváková Edita, Ing., Bratislava, SK;

---

(210) 1133-2001
(220) 09.04.2001
7 (511) 9, 35, 36, 39, 41, 42
(511) 9 - Audiovizuálne záznamy.
35 - Reklamná činnosť, inzertná a propagačná činnosť, prieskum trhu, vydávanie reklamných materiálov, sekretárske a administratívne práce, poradenská činnosť v oblasti obchodného a podnikateľského riadenia, poradenská činnosť v oblasti reklamy, konzultačná činnosť v oblasti marketingových podujatí; zabezpečenie, usporadúvanie a organizovanie marketingových podujatí.
36 - Sprostredkovanie služieb spojených so správou nehnuteľností, finančné poradenstvo.
39 - Distribúcia audiovizuálnych záznamov.
41 - Konzultačná činnosť v oblasti športových a kultúrnych podujatí; zabezpečenie, usporadúvanie a organizovanie športových a kultúrnych podujatí, seminárov, kurzov a školení, tvorba audiovizuálnych záznamov, vydavateľská činnosť s výnimkou vydávania reklamných materiálov.
42 - Prekladateľská činnosť.

(540)

(591) čierna, oranžová
(731) P. L. A. Y., s. r. o., Moskovská 11, 811 08 Bratislava, SK;

---

(210) 1137-2001
(220) 10.04.2001
7 (511) 19, 37
(511) 19 - Stavebné materiály (nekovové), najmä suchá malta, asfalt.
37 - Stavebníctvo.

(540)

(591) biela, modrá
(731) Ergelit Trockenmörtel und Feuerfest GmbH, Wolfsweg 10-11, D-36304 Alsfeid, DE;
(740) Bušová Eva, JUDr., Bratislava, SK;

---

(210) 1139-2001
(220) 10.04.2001
7 (511) 1, 4, 21, 26, 31, 35, 42
(511) 1 - Prípravky na hnojenie; rašelinové kvetníky na záhradnícke účely; prípravky na konzervovanie kvetov; prípravky na ochranu kvetov; priemyselné hnojivá; prípravky obsahujúce stopové prvky pre rastliny; záhradnícke chemikálie s výnimkou fungicídov, herbicídov, insekticídov a prípravkov proti parazitom; zemina na pestovanie.
4 - Sviečky; sviečky okrasné.
21 - Kvetináče; ozdobné črepníky s výnimkou papierových; keramika na použitie v domácnosti.
26 - Umelé kvety; umelé vence.
31 - Čerstvé záhradné bylinky; kvetinové cibule; surové drevo; kmene stromov; kôra (surovina); kríky; kvety; prírodné kvety; kvety sušené na ozdobu; vence z prírodných kvetov; palmy; rastlinné semená; rastliny; rastliny sušené ako dekorácia; rašelina ako podstielka; sadenice; seno; slama ako materiál na prekrytie pôdy; stromy; prírodné trávniky; vence zo živých kvetov, vianočné stromčeky.
35 - Sprostredkovanie nákupu a predaja tovarov.
42 - Aranžovanie kvetov; liečenie stromov; ničenie buriny; ničenie záhradného odpadu; ničenie škodcov; rastlinné škôlky; poradenské služby v oblasti ochrany životného prostredia, údržba trávnikov; výroba vencov; záhradkárske služby; záhradná architektúra.

(540)

(731) Ing. Manon Gončíková - RHAPIS, Palisády 13, 811 03 Bratislava, SK;
(740) Brichtová Tatiana, JUDr., Bratislava, SK;

---

(210) 1140-2001
(220) 10.04.2001
7 (511) 1, 4, 21, 26, 31, 35, 42
(511) 1 - Prípravky na hnojenie; rašelinové kvetníky na záhradnícke účely; prípravky na konzervovanie kvetov; prípravky na ochranu kvetov; priemyselné hnojivá; prípravky obsahujúce stopové prvky pre rastliny; záhradnícke chemikálie s výnimkou fungicídov, herbicídov, insekticídov a prípravkov proti parazitom; zemina na pestovanie.
4 - Sviečky; sviečky okrasné.
21 - Kvetináče; ozdobné črepníky s výnimkou papierových; keramika na použitie v domácnosti.
26 - Umelé kvety; umelé vence.
31 - Čerstvé záhradné bylinky; kvetinové cibule; surové drevo; kmene stromov; kôra (surovina); kríky; kvety; prírodné kvety; kvety sušené na ozdobu; vence z prírodných kvetov; palmy; rastlinné semená; rastliny; rastliny sušené ako dekorácia; rašelina ako podstielka; sadenice; seno; slama ako materiál na prekrytie pôdy; stromy; prírodné trávniky; vence zo živých kvetov, vianočné stromčeky.
35 - Sprostredkovanie nákupu a predaja tovarov.
42 - Aranžovanie kvetov; liečenie stromov; ničenie buriny; ničenie záhradného odpadu; ničenie škodcov; rastlinné škôlky; poradenské služby v oblasti ochrany životného prostredia, údržba trávnikov; výroba vencov; záhradkárske služby; záhradná architektúra.
(540) RHAPIS
(731) Ing. Manon Genčíková - RHAPIS, Palisády 13, 811 03 Bratislava, SK;
(740) Brichtová Tatiana, JUDr., Bratislava, SK;

---

(210) 1141-2001
(220) 10.04.2001
7 (511) 29, 30, 31, 39, 40, 42
(511) 29 - Mäso, mäsové šťavy, omáčky, mäsové výrobky a výťažky, mäsové konzervy, bravčová masť, bujóny, vývary, prípravky na bujóny, vývary, divina, držky, garnáty, raky neživé, haringy, homáre nie živé, huspenina, hydina nie živá, kaviár, klobásy, salámy, párky, šunka, tlačenka, bujónové koncentráty, koncentrované vývary, langusty, kôrovce, mäkkýše, krevety, mušle nie živé, krvavé jaternice, kyslá kapusta, jedlý loj, losos, ovocné a zeleninové šaláty, šaláty zo strukovín, mäsové šaláty, rybacie šaláty, šaláty z ikier, vajíčkové šaláty, zemiakové šaláty, tukové, mäsové a syrové nátierky a nátierky na chlieb, paštéty, pečienka, potravinárske výrobky z rýb, rybie plátky, polievky, prípravky na výrobu polievok, ryby nie živé, sardinky, slanina, údeniny, zeleninové šťavy na varenie, pečeňový syr, špik ako potrava, spracované oriešky, konzervy s rybami, zemiakové lupienky a hranolčeky, konzervovaná, nakladaná, sušená a varená zelenina a strukoviny, konzervované, kandizované, mrazené, sušené a varené ovocie, konzervované šampiňóny, ovocná dreň, rôsoly, džemy, hrozienka, solené a nasolené potraviny, ovocie naložené v alkohole, paradajkový pretlak, slimáky na konzumáciu, sušené vajcia, vajcia nie oplodnené na liahnutie, tofu, jedlé oleje a tuky, jedlá želatína, sušený kokos, krokety, spracované mandle, datle, mlieko, mliečne výrobky, syry.
30 - Aromatické a chuťové prísady a prípravky do potravín, badián, cestá, cestoviny, rezance, chlieb, pečivo, sendviče, droždie, jedlá zo strukovín, horčica, korenie, koreniny, paprika ako korenie, paradajková omáčka, kuchynská soľ, soľ na konzervovanie potravín, mletá kukurica, kuskus, majonéza, marináda, látky na zjemnenie mäsa, ocot, muškátové orechy, pirohy, paštétky, pirôžky s mäsom, pizza, ravioly, spojivá do údenín, suši, šafran, škorica ako korenie, šťavy, šalátové dresingy, šerbety, škrobové výrobky ako potrava, torty, zákusky, koláče, zahusťovacie prípravky na kuchynské použitie, šalátové zálievky, zázvor, zemiaková múčka na ľudskú spotrebu, zvitky, žemle sladké, kečup, múka všetkých druhov, výrobky z obilnín a múky, krupica, potravinárske výrobky z kukurice a zemiakov, ovsená kaša, perníky, oblátky, sušienky, sucháre, puding, pukance, zmrzlina, cukrovinky, palacinky, ryža, čaj, čokoláda, med, melasa, kakao, káva, kakaové a kávové nápoje, kávovinové náhradky, sójová omáčka.
31 - Čerstvá cibuľa, čerstvá zelenina, zemiaky, čerstvé strukoviny, olivy, čerstvé hrozno, čerstvé ovocie, kukurica, hydina na chov, čerstvé gaštany, čerstvé hľuzovky, živé homáre, kôrovce, langusty, mušle, ustrice, živé rybárske návnady, hospodárske zvieratá, ikry, jedlé korene, repa, živé ryby, hlávkový šalát, čerstvé šampiňóny, špik, tekvica, výlisky, čerstvé záhradné byliny, arašidy, pistácie, orechy, mandle, obilie v nespracovanom stave, semená rastlín, rastliny, sezam, krmivo, potrava pre zvieratá, olejové výlisky.
39 - Dovoz, doprava, automobilová preprava, informácie o preprave a uskladnení, doručovanie tovaru, skladovanie, balenie tovaru, predovšetkým balenie potravín, prenájom chladiarenských boxov, distribúcia tovaru na dobierku, rozvoz tovaru.
40 - Konzervovanie potravín a nápojov, lisovanie ovocia, mletie, mlynárstvo, údenie potravín, úprava vody, výsek zvierat.
42 - Bufety, bary, jedálne a závodné jedálne, kaviarne, odborné poradenstvo s výnimkou obchodného, reštaurácie.
(540)

(591) modrá, červená
(731) FUFO, s. r. o., Bélu Bartóka 23, 903 01 Senec, SK;

---

(210) 1156-2001
(220) 11.04.2001
7 (511) 35, 36, 41
(511) 35 - Analýzy nákladov; pomoc pri riadení komerčných a priemyselných podnikov; poradenstvo pri vedení podnikov; profesionálne obchodné alebo podnikateľské poradenstvo; posudzovanie efektívnosti prevádzky a racionalizácie práce;

účtovníctvo; účtovné poradenstvo; obchodný manažment a podnikové poradenstvo; oceňovanie obchodných podnikov, daňové poradenstvo patriace do tejto triedy.
36 - Audítorstvo; finančné analýzy; daňové poradenstvo patriace do tejto triedy; finančné poradenstvo; finančné konzultačné služby; finančné riadenie.
41 - Vzdelávanie v oblasti riadenia financií; organizovanie a vedenie prednášok, seminárov a konferencií v oblasti ekonomickej, audítorskej a daňovej činnosti.

(540)

REN audit

(731) RENAUDIT, s. r. o., Janka Kráľa 25, 949 01 Nitra, SK;
(740) Máčajová Mária, Ing., Nitra, SK;

---

(210) 1158-2001
(220) 11.04.2001
7 (511) 9, 15, 16, 28
(511) 9 - Nahrané a nenahrané nosiče záznamu zvuku a obrazu, najmä audio- a videokazety, magnetofónové pásky, diskety, kompaktné disky, gramofónové platne, mikrofóny, metronómy, prístroje na záznam, reprodukciu, zosilňovanie, prenos zvuku a obrazu, prístroje na diaľkové ovládanie, prístroje na audiovizuálnu výučbu, hudobné aparatúry, zosilňovače, reproduktory, mixážne pulty, efektové zariadenia na ozvučenie a ďalšia ozvučovacia technika zahrnutá v tr. 9.
15 - Hudobné nástroje dychové, klávesové, strunové a bicie všetkých druhov a súčiastky k nim, príslušenstvo k hudobným nástrojom všetkých druhov, detské hudobné nástroje, elektronické a elektrické hudobné nástroje, hracie skrinky, puzdrá na hudobné nástroje.
16 - Papier a výrobky z papiera, tlačoviny, časopisy, reklamné tlačivá, reklamné tlačoviny, kalendáre, pohľadnice, fotografie, pozvánky, príručky na hudobnú výchovu, hudobniny, notové zošity a notový papier, spevníky, učebnice hudby, písacie potreby, tuhy, ceruzky, pastelky, uhly, štetce, kancelárske potreby okrem nábytku, učebné a školské potreby a pomôcky, hracie karty, papierové servítky a vreckovky, papierové obaly, obaly z plastických hmôt patriace do tejto triedy, obrazy, maľovanky, obtlačky.
28 - Hry, hračky, telocvičné a športové náradie a náčinie, elektronické hračky, hry individuálne a spoločenské, hlavolamy.

(540) JOSTOM
(731) FAST, spol. s r. o., Černokostelecká 2111, 100 00 Praha 10, CZ;
(740) Mešková Viera, Ing., Bratislava, SK;

---

(210) 1159-2001
(220) 11.04.2001
7 (511) 33
(511) 33 - Alkoholické nápoje s výnimkou piva.

(540) MARKÍZA
(731) Slovenská televízna spoločnosť, s. r. o., Blatné 18, 900 82 Blatné, SK;
(740) Fajnorová Mária, Ing., Bratislava, SK;

---

(210) 1160-2001
(220) 11.04.2001
7 (511) 33
(511) 33 - Alkoholické nápoje s výnimkou piva.
(540)

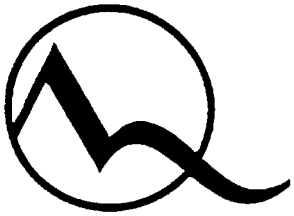

(731) Slovenská televízna spoločnosť, s. r. o., Blatné 18, 900 82 Blatné, SK;
(740) Fajnorová Mária, Ing., Bratislava, SK;

---

(210) 1161-2001
(220) 12.04.2001
7 (511) 29, 30
(511) 29 - Mäso, ryby, hydina a zverina, morské živočíchy ako potrava; konzervované, sušené, varené a inak spracované ovocie a zelenina; prípravky zo všetkých uvedených tovarov; mliečne výrobky; mrazené jogurty; peny; chladené dezerty; nápoje z mliečnych produktov patriace do triedy 29; polievky; sladké nátierky; šaláty; nápoje patriace do triedy 29; plnky; malé občerstvenia medzi hlavnými jedlami z produktov patriacich do triedy 29; hotové jedlá a ich zložky obsahujúce prevažne produkty patriace do triedy 29; proteínové látky; omáčky a chuťové omáčky; všetko patriace do triedy 29.
30 - Ryža, cestoviny, obilniny a obilninové prípravky; čaj, káva, kakao; varená čokoláda a čokoládové nápoje, kávové výťažky, kávové náhradky, zmesi kávy a čakanky; čakanka, čakankové zmesi, všetko ako kávové náhradky; neliečivé cukrovinky; pekárske a cukrárske výrobky, jemné pečivo a zákusky, sušienky, keksy a sucháre; vodové zmrzliny, smotanové zmrzliny, zmrzlinové výrobky, mrazené cukrovinky; chladené a mrazené dezerty a zákusky; peny, šerbety; chlieb; jemné cestá; nápoje patriace do triedy 30; plnky zložené prevažne z produktov patriacich do triedy 30; sladké nátierky; malé občerstvenia medzi hlavnými jedlami z produktov patriacich do triedy 30; hotové jedlá a ich zložky obsahujúce prevažne produkty patriace do triedy 30; čokoláda; pizza, pizzové základy; omáčky, posýpky a polevy na pizzu; omáčky na cestoviny a ryžu; šalátové dresingy; majonéza; omáčky a chuťové omáčky; všetko patriace do triedy 30.

(540)

(591) oranžová, hnedá, červená, biela, modrá, čierna
(731) Mars Incorporated, McLean, Virginia 22101, US;
(740) Fajnorová Mária, Ing., Bratislava, SK;

---

(210) 1163-2001
(220) 12.04.2001
7 (511) 28, 30
(511) 28 - Hry patriace do triedy 28, hračky.
30 - Cukríky a cukrovinky.
(540)

(731) ENRIQUE BERNAT F., S. A., Avda. Diagonal 662-664, 08034 - Barcelona, ES;
(740) Obertáš Július, Ing., Bratislava, SK;

---

(210) 1167-2001
(220) 12.04.2001
7 (511) 1, 2, 17, 19
(511) 1 - Prídavné kvapaliny na použitie s abrazívami, umelé živice, akrylové živice v surovom stave, chemické prípravky na výrobu farieb, konzervačné prípravky a spojivá do betónu, cementu, mált a podobných stavebných hmôt, disperzie, dehydratačné prípravky na priemyselné účely, epoxidové živice v surovom stave, moridlá na kovy, všetky lepidlá na priemyselné účely, tmely na opravu rozbitých predmetov, na pneumatiky a na vypĺňanie dutín stromov, betónové spojivá, vodovzdorné prípravky na cement a podobné stavebné hmoty.
2 - Farby, laky, náterové hmoty všetkých druhov, akékoľvek farbivá patriace do triedy 2, moridlá, ochranné prostriedky proti korózii a na drevo, lepidlá na farby, prírodné živice v surovom stave, pigmenty, tmely sklenárske a podobné (gity).
17 - Kaučuk, gutaperča, guma, azbest, sľuda a výrobky z týchto materiálov patriace do triedy 17, polotovary z plastických hmôt, všetky tesniace, upchávkové a izolačné materiály, bariéry proti znečisteniu a na ochranu proti teplote, zvuku a proti iným fyzikálnym a chemickým vplyvom, izolačné obklady a dosky, fólie, hadice, azbestová lepenka, lepiace pásky patriace do triedy 17, izolačné nátery a omietky, živice (polotovary), tmely.
19 - Všetok nekovový stavebný materiál a konštrukcie, malty, omietkoviny, štukatérske profily (nekovové), preglejky, cementy, piesok (okrem piesku zlievarenského), debnenie nekovové, decht, dosky z cementu a podobných stavebných hmôt, dlaždice nekovové, stavebný kameň prírodný a umelý, suroviny na keramiku patriace do tejto triedy, lisovaný korok, stavebné obklady a podlahy nekovové, stavebné priečky nekovové, sadra, sadrokartóny, štrk, stavebné sklo a drevo, vápno, stierkové hmoty.
(540) BETADEKOR
(731) STOMIX, s. r. o., Žulová 178, 790 65 Žulová, CZ;
(740) Dudová Tatiana, Trenčín, SK;

---

(210) 1168-2001
(220) 12.04.2001
7 (511) 1, 2, 17, 19
(511) 1 - Prídavné kvapaliny na použitie s abrazívami, umelé živice, akrylové živice v surovom stave, chemické prostriedky na výrobu farieb, konzervačné prostriedky a spojivá do betónu, cementu, mált a podobných stavebných hmôt, disperzie, dehydratačné prostriedky na priemyselné účely, epoxidové živice v surovom stave, moridlá na kovy, všetky lepidlá na priemyselné účely, tmely na opravu rozbitých predmetov, na pneumatiky a na vypĺňanie dutín stromov, betónové spojivá, vodovzdorné prípravky na cement a podobné stavebné hmoty.
2 - Farby, laky, náterové hmoty všetkých druhov, akékoľvek farbivá patriace do triedy 2, moridlá, ochranné prostriedky proti korózii a na drevo, lepidlá na farby, prírodné živice v surovom stave, pigmenty, tmely sklenárske a podobné (gity).
17 - Kaučuk, gutaperča, guma, azbest, sľuda a výrobky z týchto materiálov patriace do triedy 17, polotovary z plastických hmôt, všetky tesniace, upchávkové a izolačné materiály, bariéry proti znečisteniu a na ochranu proti teplote, zvuku a proti iným fyzikálnym a chemickým vplyvom, izolačné obklady a dosky, fólie, hadice, azbestová lepenka, lepiace pásky patriace do triedy 17, izolačné nátery a omietky, živice (polotovary), tmely.
19 - Všetok nekovový stavebný materiál a konštrukcie, malty, omietkoviny, štukatérske profily (nekovové), preglejky, cementy, piesok (okrem piesku zlievarenského), debnenie nekovové, decht, dosky z cementu a podobných stavebných hmôt, dlaždice nekovové, stavebný kameň prírodný a umelý, suroviny na keramiku patriace do tejto triedy, lisovaný korok, stavebné obklady a podlahy nekovové, stavebné priečky nekovové, sadra, sadrokartóny, štrk, stavebné sklo a drevo, vápno, stierkové hmoty.
(540) GAMADEKOR
(731) STOMIX, s. r. o., Žulová 178, 790 65 Žulová, CZ;
(740) Dudová Tatiana, Trenčín, SK;

---

(210) 1170-2001
(220) 12.04.2001
7 (511) 2, 17, 19
(511) 2 - Farby, laky, náterové hmoty všetkých druhov, akékoľvek farbivá patriace do triedy 2, moridlá, ochranné prostriedky proti korózii a na drevo, lepidlá na farby, prírodné živice v surovom stave, pigmenty, tmely sklenárske a podobné (gity).
17 - Kaučuk, gutaperča, guma, azbest, sľuda a výrobky z týchto materiálov patriace do triedy 17, polotovary z plastických hmôt, všetky tesnia-

ce, upchávkové a izolačné materiály, bariéry proti znečisteniu a na ochranu proti teplote, zvuku a proti iným fyzikálnym a chemickým vplyvom, izolačné obklady a dosky, fólie, hadice, azbestová lepenka, lepiace pásky patriace do triedy 17, izolačné nátery a omietky, živice (polotovary), tmely.
19 - Všetok nekovový stavebný materiál a konštrukcie, malty, omietkoviny, štukatérske profily (nekovové), preglejky, cementy, piesok (okrem piesku zlievarenského), debnenie nekovové, decht, dosky z cementu a podobných stavebných hmôt, dlaždice nekovové, stavebný kameň prírodný a umelý, suroviny na keramiku patriace do tejto triedy, lisovaný korok, stavebné obklady a podlahy nekovové, stavebné priečky nekovové, sadra, sadrokartóny, štrk, stavebné sklo a drevo, vápno.

(540) BETAFORM

(731) STOMIX, s. r. o., Žulová 178, 790 65 Žulová, CZ;
(740) Dudová Tatiana, Trenčín, SK;

---

(210) 1171-2001
(220) 12.04.2001
7 (511) 5
(511) 5 - Farmaceutické prípravky a substancie.

(540) ZOMIG RAPIMELT

(731) IPR Pharmaceuticals, Inc., Sabana Gardens Industrial Park, Carolina, Puerto Rico, US;
(740) Čechvalová Dagmar, Bratislava, SK;

---

(210) 1172-2001
(220) 12.04.2001
7 (511) 33
(511) 33 - Alkoholické nápoje; liehoviny, destiláty, likéry.
(540)

(731) SOUTHERN COMFORT PROPERTIES, INC., 4040 Civic Center Drive, Suite 528, San Rafael, California 94903, US;
(740) Bezák Marián, Ing., Bratislava, SK;

---

(210) 1174-2001
(220) 12.04.2001
7 (511) 5
(511) 5 - Farmaceutické, zverolekárske a zdravotnícke prípravky; dietetické látky prispôsobené na lekárske účely, potrava pre dojčatá, náplasti, obväzový materiál; prípravky na ošetrenie zubov a dutiny ústnej, hmoty na plombovanie zubov a zubné vosky; dezinfekčné prostriedky; prípravky na ničenie hmyzu; fungicídy, herbicídy.

(540) EUVEKAN

(731) Dr. Willmar Schwabe GmbH & Co., Willmar-Schwabe-Strasse 4, 76227 Karlsruhe, DE;
(740) ROTT, RŮŽIČKA & GUTTMANN, v. o. s., Bratislava, SK;

---

(210) 1175-2001
(220) 12.04.2001
7 (511) 35, 38, 41
(511) 35 - Reklamná a propagačná činnosť.
38 - Prevádzkovanie televízneho vysielania prostredníctvom satelitu.
41 - Tvorba audiovizuálnych a zvukových diel, dabovanie audiovizuálnych diel a tvorba titulkov.

(540) Spektrum TV

(731) Česká programová společnost, s. r. o., Pod Višňovkou 21, 140 00 Praha 4, CZ;
(740) Suchoňová Katarína, JUDr., Banská Bystrica, SK;

---

(210) 1176-2001
(220) 12.04.2001
7 (511) 9
(511) 9 - Mikrofóny, prijímače, snímače, vysielače, prenášače, zosilňovače, centrálne zosilňovače, audiozosilňovače, zosilňovače používané v autách, rádioprijímače a voliče kanálov (tunery), equalizéry, audiokazety, megafóny, amplióny, reproduktory, konferenčné komunikačné systémy s ústredňou slúžiacou na kontrolu zvuku, káble, pomocné prídavné zdroje, časti a súčasti všetkého uvedeného.
(540)

(731) SEKAKU ELECTRON INDUSTRY CO., LTD., NO. 23, LANE 2, JING WU ROAD, TAICHUNG, TAIWAN, R. O. C., TW;
(740) PATENTSERVIS BRATISLAVA, a. s., Bratislava, SK;

---

(210) 1178-2001
(220) 17.04.2001
7 (511) 6, 19
(511) 6 - Kovový stavebný materiál.
19 - Výrobky z cementu, betónové prvky, betonárske výrobky, dlaždice, dlažby, prefabrikáty, stropy, nosníky, tvarovky, stropné dosky, betónové dosky, armovaný betón.

(540) HYDROBLOK

(731) PREMAC, spol. s r. o., Stará Vajnorská cesta 25, 832 17 Bratislava, SK;
(740) Guniš Jaroslav, Mgr., Bratislava, SK;

---

(210) 1190-2001
(220) 17.04.2001
7 (511) 16, 31, 41, 42
(511) 16 - Tlačoviny, tlačené propagačné materiály.
31 - Poľnohospodárske, záhradnícke a lesné produkty a výrobky, semená a osivá; všetko patriace

do triedy 31; živé zvieratá, vtáctvo a ryby; krmivá a potrava pre zvieratá, vtáky a ryby; slad; sépiové kosti, kosti pre psov; stelivo pre zvieratá; čerstvé ovocie a čerstvá zelenina, prípravky z týchto produktov patriace do triedy 31 na použitie ako prísady do potravy a krmív.
41 - Klubové služby, najmä v oblasti chovu domácich zvierat.
42 - Poradenstvo týkajúce sa chovu domácich zvierat.

(540)

(731) Mars Incorporated, McLean, Virginia 22101, US;
(740) Fajnorová Mária, Ing., Bratislava, SK;

---

(210) 1191-2001
(220) 18.04.2001
7 (511) 5
(511) 5 - Zverolekárske prípravky, najmä vakcíny pre dobytok.
(540) SPIROVAC
(731) CSL Limited, 45 Poplar Road, Parkville, Victoria 3052, AU;
(740) Bušová Eva, JUDr., Bratislava, SK;

---

(210) 1193-2001
(220) 30.03.2001
7 (511) 16
(511) 16 - Týždenník Asociácie organizácií spisovateľov Slovenska.
(540)

(731) Asociácia organizácií spisovateľov Slovenska, Laurinská 2, 815 08 Bratislava, SK;

---

(210) 1194-2001
(220) 18.04.2001
7 (511) 5, 30
(511) 5 - Farmaceutické výrobky, liečivá, potravinové doplnky na liečebné účely.
30 - Potravinové doplnky.
(540)

(591) svetlozelená, tmavozelená, biela
(731) GALENA, a. s., Ostravská 29, 747 70 Opava 9, CZ;
(740) ROTT, RŮŽIČKA & GUTTMANN, v. o. s., Bratislava, SK;

---

(210) 1196-2001
(220) 19.04.2001
7 (511) 5, 32
(511) 5 - Multivitamínové prípravky na prípravu nápojov.
32 - Multivitamínové jemné nápoje.
(540)

(731) EUROVIT, s. r. o., Prowazekova 2, 945 01 Komárno, SK;

---

(210) 1232-2001
(220) 20.04.2001
(310) 76/158.286
(320) 02.11.2000
(330) US
7 (511) 39
(511) 39 - Služby týkajúce sa poskytovania informácií o cestovaní, služby cestovnej kancelárie patriace do tr. 39.
(540)

(731) WTT, Inc. d/b/a RADIUS the Global Travel Company, 4330 East-West Highway-Suite 1000, Bethesda, Maryland 20814, US;
(740) Guniš Jaroslav, Mgr., Bratislava, SK;

---

(210) 1241-2001
(220) 20.04.2001
7 (511) 20
(511) 20 - Nábytok, kancelársky nábytok, nábytok do verejných budov a priestorov.
(540)

(591) modrá, biela
(731) Martela Oyj, Strömbergintie 5, 00380 Helsinki, FI;
(740) Čechvalová Dagmar, Bratislava, SK;

---

(210) 1242-2001
(220) 20.04.2001
7 (511) 35, 41, 42
(511) 35 - Reklamná činnosť; obchodný manažment; obchodná správa; administratívne riadenie.
41 - Vzdelávacia činnosť v hotelovej a reštauračnej oblasti.
42 - Poskytovanie stravy a nápojov (alebo poskytovanie stravovacích a občerstvovacích služieb);

prechodné ubytovanie; prenájom prenosných, zariadení a vybavenia na gastronomické účely; príprava, predaj a dodávka jedál na objednávku do domu „catering”.

(540)

(591) biela, modrá, žltá - zlatá
(731) Hotel Management, party servis-catering, spol. s r. o., M. Sch. Trnavského 14, 841 01 Bratislava, SK;

---

(210) 1243-2001
(220) 20.04.2001
7 (511) 35, 41, 42
(511) 35 - Reklamná činnosť; obchodný manažment; obchodná správa; administratívne riadenie.
41 - Vzdelávacia činnosť v hotelovej a reštauračnej oblasti.
42 - Poskytovanie stravy a nápojov (alebo poskytovanie stravovacích a občerstvovacích služieb); prechodné ubytovanie; prenájom prenosných zariadení a vybavenia na gastronomické účely; príprava, predaj a dodávka jedál na objednávku do domu „catering".

(540)

(591) modrá, strieborná
(731) Hotel Management, party servis-catering, spol. s r. o., M. Sch. Trnavského 14, 841 01 Bratislava, SK;

---

(210) 1244-2001
(220) 23.04.2001
7 (511) 3
(511) 3 - Bieliace a iné prípravky na pranie a čistenie bielizne; prípravky na čistenie, leštenie, odmasťovanie a brúsenie; mydlá.

(540) OMINO BIANCO DELICATO

(731) BRILL MANITOBA S. p. A., Via G. B. Pirelli 19, 20124 Milano, IT;
(740) Bušová Eva, JUDr., Bratislava, SK;

---

(210) 1245-2001
(220) 23.04.2001
7 (511) 9, 16, 25, 35, 38, 41, 42
(511) 9 - Nahraté nosiče zvukových a zvukovo-obrazových záznamov.
16 - Tlačoviny; periodické a neperiodické publikácie, časopisy, noviny, magazíny vrátane príloh a mimoriadnych vydaní; obalové materiály z papiera, kartónu, lepenky a z plastových hmôt; písacie potreby; držiaky na písacie potreby; kalendáre; knihy; knižné záložky; obrúsky; obrusy; pohľadnice; poznámkové zošity; pútače; reklamné tabule; stojany na fotografie, pečiatky, perá, ceruzky.
25 - Odevy; pokrývky hlavy.
35 - Reklamná a propagačná činnosť; organizovanie a vedenie výstav na komerčné a reklamné účely; poskytovanie obchodných a podnikateľských informácií; obchodné poradenstvo; prieskum trhu; prieskum verejnej mienky; reklamné oznamy; uverejňovanie reklamných textov; televízna reklama; vydávanie a aktualizovanie materiálov.
38 - Televízne vysielanie; informačné kancelárie; tlačové kancelárie.
41 - Činnosť v oblasti kultúry, športu, zábavy a vzdelávania; tvorba a výroba televíznych programov; výroba audiovizuálnych programov; výroba videofilmov; televízna zábava; organizovanie kultúrnych, športových, vzdelávacích a zábavných podujatí; prenájom a požičiavanie nahrávacích a premietacích zariadení, osvetľovacích zariadení, dekorácií, filmov, videopások, filmová tvorba; činnosť filmových štúdií; zhromažďovanie a poskytovanie informácií v oblasti kultúry, športu, zábavy a vzdelávania; poskytovanie klubových služieb (výchovno-zábavných; organizovanie a vedenie koncertov, plesov, súťaží krásy, športových, vedomostných a zábavných súťaží, výstav na vzdelávacie a kultúrne účely, konferencií, školení, živých vystúpení, večierkov; služby nahrávacích štúdií; vydavateľská činnosť.
42 - Zhromažďovanie a poskytovanie informácií, meteorologické informácie a predpovede počasia, odborné poradenstvo s výnimkou obchodného; redakčné služby; reportérske služby; spravodajské služby.

(540)

(591) biela, modrá, červená
(731) C. E. N., s. r. o., Župné námestie 3, 811 03 Bratislava, SK;

---

(210) 1246-2001
(220) 23.04.2001
7 (511) 29, 30
(511) 29 - Instantné polievky, základy polievok, mäsové a rybie omáčky, granátové lievančeky (krokety, lupienky) určené na smaženie, zeleninové omáčky.
30 - Omáčky chuťové, instantné rezance všetkých druhov.

(540) ORIENT

(731) THYMOS, s. r. o., Popradská 518, 059 52 Veľká Lomnica, SK;

---

(210) 1247-2001
(220) 23.04.2001
7 (511) 9, 11, 35, 42
(511) 9 - Batérie, akumulátory, elektrochemické zdroje prúdu, nabíjače a zdroje prúdu všetkých druhov, akumulátorové zostavy.
11 - Akumulátorové svietidlá, žiarovky.
35 - Sprostredkovanie obchodu s tovarmi.
42 - Poradenská činnosť v oblasti akumulátorov a batérií.
(540) BATTEX
(731) PALABA Slovakia, s. r. o., Karloveská 64, 842 58 Bratislava, SK;
(740) Hojčuš Peter, Ing., Bratislava, SK;

---

(210) 1248-2001
(220) 23.04.2001
7 (511) 9, 11, 35, 42
(511) 9 - Batérie, akumulátory, elektrochemické zdroje prúdu, nabíjače a zdroje prúdu všetkých druhov, akumulátorové zostavy.
11 - Akumulátorové svietidlá, žiarovky.
35 - Sprostredkovanie obchodu s tovarmi.
42 - Poradenská činnosť v oblasti akumulátorov a batérií.
(540)

(731) PALABA Slovakia, s. r. o., Karloveská 64, 842 58 Bratislava, SK;
(740) Hojčuš Peter, Ing., Bratislava, SK;

---

(210) 1249-2001
(220) 23.04.2001
7 (511) 1, 2, 6, 7, 11, 17, 33, 42
(511) 1 - Tmely, čistiace, odmasťovacie a odvodňovacie prípravky, spájky tekuté i pastovité.
2 - Farby, fermeže, laky, antikorózne prípravky na nanášanie štetcom i striekaním.
6 - Kovové armatúry na potrubia na plyn, stlačený vzduch a vodu.
7 - Hydraulické zariadenia a sytémy, zariadenia na striekanie farieb.
11 - Odvádzače kondenzátu, plynové kotly, radiátory.
17 - Armatúry na potrubia na plyn, stlačený vzduch a vodu z plastov.
33 - Alkoholické nápoje.
42 - Poradenstvo, konzultačná a odborná činnosť v odbore kúrenárstva.
(540) KOMO mark
(731) Kosek Jiří, Ing., KOMO, K. Aksamita 206, 708 00 Ostrava - Pustkovec, CZ;
(740) Hojčuš Peter, Ing., Bratislava, SK;

---

(210) 1250-2001
(220) 23.04.2001
7 (511) 1, 7, 11, 12
(511) 1 - Výplňové hmoty na opravy a renováciu strojových dielov a zariadení.
7 - Čerpadlá.
11 - Odvádzače kondenzátu.
12 - Transportné vozíky.
(540)

(731) Kosek Jiří, Ing., KOMO, K. Aksamita 206, 708 00 Ostrava - Pustkovec, CZ;
(740) Hojčuš Peter, Ing., Bratislava, SK;

---

(210) 1314-2001
(220) 27.04.2001
7 (511) 32
(511) 32 - Pitné vody, ochutené vody, minerálne vody, nasýtené vody a ostatné nealkoholické nápoje, jemné nealkoholické nápoje, ovocné nápoje a ovocné džúsy, sirupy, koncentráty na výrobu nápojov.
(540)

(591) biela, modrá, žltá
(731) THE COCA-COLA COMPANY, spoločnosť organizovaná a existujúca podľa zákonov štátu Delaware, 310 North Avenue, N. W., Atlanta, Georgia 30313, US;
(740) Juran Svetozár, JUDr., Bratislava, SK;

---

(210) 1339-2001
(220) 30.04.2001
7 (511) 9, 15, 16
(511) 9 - Zariadenia ozvučovacej techniky používané hudobnými skupinami a nahrávacími štúdiami.
15 - Hudobné nástroje a ich časti; elektronické hudobné nástroje a ich časti, stojany na hudobniny, otáčacie zariadenia na noty, ladiace kľúče alebo kladivká, ladičky, dirigentské paličky, harmónia, hudobné skrinky.
16 - Hudobniny ako notový materiál.
(540) ORANGE - hudobné nástroje
(731) GB MUSIC, spol. s r. o., Oravská 4, 821 09 Bratislava, SK;
(740) Litváková Edita, Ing., Bratislava, SK;

---

(210) 1359-2001
(220) 02.05.2001
(310) 2000/04104
(320) 08.11.2000
(330) IE
7 (511) 5
(511) 5 - Prípravok na liečenie alopécie.
(540) ZYSTAR
(731) GLAXO GROUP LIMITED, Glaxo Wellcome House, Berkeley Avenue, Greenford, Middlesex UB6 0NN, GB;
(740) Fajnorová Mária, Ing., Bratislava, SK;

---

(210) 1389-2001
(220) 07.05.2001
7 (511) 32, 35
(511) 32 - Minerálne vody, nealkoholické nápoje; nealkoholické nápoje obohatené minerálmi alebo vitamínmi; iónové a energetické nealkoholické nápoje; ovocné a zeleninové šťavy; džúsy; sirupy a iné prípravky na výrobu nápojov.
35 - Sprostredkovanie obchodu s tovarmi.
(540) FRUITY
(731) Mc Carter Slovakia a. s., Miletičova 1, 821 08 Bratislava, SK;
(740) Hojčuš Peter, Ing., Bratislava, SK;

---

(210) 1390-2001
(220) 07.05.2001
7 (511) 9, 35, 41
(511) 9 - Nosiče zvukových a zvukovo-obrazových nahrávok, videohry, videokazety, optické nosiče údajov, kompaktné disky, magnetické médiá.
35 - Sprostredkovateľská činnosť v obchode, poskytovanie obchodných alebo podnikateľských informácií, reklamná činnosť, rozhlasová a televízna reklama, obchodný alebo podnikateľský prieskum.
41 - Vydavateľská činnosť.
(540) TV Reality
(731) TV Reality, s. r. o., Cukrová 14, 813 39 Bratislava, SK;
(740) Mrenica Jaroslav, Ing., Púchov, SK;

---

(210) 1400-2001
(220) 07.05.2001
7 (511) 17, 19
(511) 17 - Izolačné materiály.
19 - Nekovové stavebné materiály.
(540)

(591) žltá, hnedá
(731) PRESPOR, spol. s r. o., Turbínová 1, 831 04 Bratislava, SK;

---

(210) 1408-2001
(220) 07.05.2001
7 (511) 32
(511) 32 - Pivo.
(540)

(591) zlatá, červená, čierna, biela
(731) Pivovar Šariš, a. s., Pivovarská 9, 082 21 Veľký Šariš, SK;
(740) Stavrovský Peter, JUDr., Bratislava, SK;

---

(210) 1409-2001
(220) 07.05.2001
7 (511) 32
(511) 32 - Pivo.
(540)

(591) zlatá, strieborná, biela, hnedá, červená
(731) Pivovar Šariš, a. s., Pivovarská 9, 082 21 Veľký Šariš, SK;
(740) Stavrovský Peter, JUDr., Bratislava, SK;

---

(210) 1411-2001
(220) 09.05.2001
7 (511) 6, 11, 19, 20, 21, 27, 42
(511) 6 - Stavebné interiérové obklady kovové; kovové obklady stien a priečok; kovové podhľady; kovania na nábytok; kovové kolieska na nábytok; kovania na dvere a okná; kovové zárubne a lišty; kovový spojovací materiál; interiérové dizajnérske a architektonické prvky z kovu.
11 - Elektrické lampy a svietidlá.
19 - Drevené deliace steny, panely, obklady, podlahy, parkety, podhľady, dvere, schody; zárubne a lišty s výnimkou kovových; obkladačky; dlaždice; nekovové obklady; obklady stien a priečok a podhľady s výnimkou kovových; plastové lišty; interiérové, dizajnérske a architektonické prvky z dreva, betónu, kameňa, mramoru až plastu na stavebné účely; pracovné a parapetné dosky.
20 - Nábytok; nábytkové interiéry; stoličky; paravány; zásteny; vešiaky na odevy; nábytok do interiérov obchodných prevádzok, napr. pulty, regály, stojany, police, vešiakové steny, vitríny, stoly, regály a regálové systémy; zrkadlá; zábradlia; výrobky z dreva, korku, prútia a z plastických hmôt ako bytové a interiérové doplnky; stojany; police; pomocné konštrukcie z dreva; zariadenie interiérov z dreva; kolieska na nábytok s výnimkou kovových; držiaky na záclony a závesy; žalúzie.
21 - Kvetináče; nádoby na odpadky; interiérové prvky zo skla, terakoty a porcelánu.
27 - Koberce, linoleá, športové povrchy, podlahové krytiny, podklady.
42 - Zariaďovanie interiérov.
(540) odhodlajte sa byť iní . . .
(731) SLOVAKIA INTERIER, s. r. o., Sabinovská 10, 821 01 Bratislava, SK;
(740) Hojčuš Peter, Ing., Bratislava, SK;

---

(210) 1502-2001
(220) 17.05.2001
7 (511) 33
(511) 33 - Víno.
(540) MEDVEDIA KRV
(731) Dudo Miroslav, Potočná 1, Modra, SK;

---

(210) 1505-2001
(220) 17.05.2001
(310) 76/223.479
(320) 12.03.2001
(330) US
7 (511) 9
(511) 9 - Mikroprocesorové čipy a počítačové programy vzťahujúce sa na DSP (digital signal processors).
(540)

(731) Atmel Corporation (Corporation of the State of Delaware), 2325 Orchard Parkway, San Jose, California 95131, US;
(740) PATENTSERVIS BRATISLAVA, a. s., Bratislava, SK;

---

(210) 1508-2001
(220) 18.05.2001
7 (511) 5
(511) 5 - Farmaceutické prípravky.
(540) ELEMETRA
(731) Eli Lilly and Company, Lilly Corporate Center, Indianapolis, Indiana 46285, US;
(740) Bezák Marián, Ing., Bratislava, SK;

---

(210) 1510-2001
(220) 18.05.2001
7 (511) 36, 37
(511) 36 - Služby v oblasti zbierania finančných prostriedkov.
37 - Renovácia a výstavba bytov pre potrebných.
(540) HABITAT FOR HUMANITY
(731) Habitat for Humanity International, Inc., 121 Habitat Street, Americus, Georgia 31709, US;
(740) Fajnorová Mária, Ing., Bratislava, SK;

---

(210) 1511-2001
(220) 18.05.2001
7 (511) 9
(511) 9 - Prístroje a nástroje vedecké, navigačné, zememeračské, elektrické, fotografické, kinematografické, optické, meracie, signalizačné, kontrolné, záchranné, vzdelávacie, prístroje a nástroje na váženie; prístroje na nahrávanie, prenos a reprodukciu zvuku alebo obrazu; magnetické nosiče údajov, záznamové disky; predajné automaty a mechanizmy prístrojov uvádzaných do činnosti vhodením mince; registračné pokladnice, počítacie stroje, zariadenia na spracovanie údajov a počítače; hasiace prístroje; vedecké prístroje a nástroje na výskum v laboratóriách a na použitie v laboratóriách; elektrické prístroje a nástroje pre oblasť riadenia, telekomunikácií, vysokých frekvencií a regulácie; elektronické prístroje a nástroje; meracie prístroje a nástroje, najmä prietokomery, vákuometre, zariadenia na meranie špecifickej hmotnosti, tlakové senzory, teplotné senzory, pH-senzory, kyslíkové senzory, zariadenia na meranie diferenciálneho tlaku; prístroje na meranie hladiny; prístroje na meranie hladiny v nádržiach; optické senzory a iné senzory na meranie fyzikálnych veličín a na vysielanie riadiacich signálov; optické radarové senzory hladiny; zariadenia na riadenie procesov, najmä na použitie v priemysle s uplatnením teplotného snímania, kapacitného tlakového snímania, prietokového snímania, hladinového snímania a podobného snímania; vysielače signálov, najmä vysielače tlaku a vysielače teploty používajúce elektrické, elektronické a optické signály; prístroje na nahrávanie, prenos alebo reprodukciu údajov; nosiče údajov s počítačovými programami; softvér.
(540) ROSEMOUNT
(731) Rosemount Inc., 12001 Technology Drive, Eden Prairie, Minnesota 55344, US;
(740) Bachratá Magdaléna, Mgr., Bratislava, SK;

---

(210) 1512-2001
(220) 18.05.2001
7 (511) 29
(511) 29 - Polievky a polievkové prípravky.
(540) KNORR CUP A SOUP
(731) Knorr Naehrmittel Aktiengesellschaft, Bahnhofstrasse 19, 8240 Thayngen, CH;
(740) Fajnorová Mária, Ing., Bratislava, SK;

---

(210) 1513-2001
(220) 18.05.2001
7 (511) 30
(511) 30 - Pekárske výrobky, kyslé cesto, prípravky z obilnín.
(540) ZEELKVAS
(731) Lactoprot Zeelandia, s. r. o., Gemerská 3, 040 01 Košice, SK;
(740) Cicholes Štefan, Ing., Košice, SK;

---

(210) 1516-2001
(220) 21.05.2001
7 (511) 9, 16, 18, 21, 25, 28, 30, 35, 41, 42
(511) 9 - Prehrávač kompaktných diskov, slnečné okuliare, videohry, gramofónové platne, magnetické pásky, nosiče zvukových nahrávok, kreslené filmy, hracie automaty, hracie automaty uvádzané do činnosti vhodením mince, pásky na zvukové nahrávanie, puzdrá na okuliare, hologramy, prehrávače, televízne zariadenia, videokazety, magnetické disky, hracie zariadenia fungujúce po pripojení na televízne prijímače, zábavné zariadenia prispôsobené na fungovanie len spolu s televíznymi príjímačmi, kompaktné disky, kompaktné disky optické, magnetické médiá, optické disky.
16 - Maľovanky, puzdrá na šekové knižky, písacie potreby; plagáty; reklamné tabule z papiera,

kartónu alebo lepenky, ceruzky, noviny, periodiká, držiaky na písacie potreby; brožúry, zošity, poznámkové zošity, obaly na doklady, zaraďovače (kancelárske obaly), knihy, obaly (papiernický tovar), verzatilky, divadelné dekorácie, obálky, baliaci papier, peračníky, puzdrá na perá, písacie potreby; štítky (papierové nálepky), kalamáre; vyučovacie pomôcky vo forme hier, zoznamy, kancelárske potreby s výnimkou nábytku, pohľadnice, tlačoviny, publikácie, príručky; listový papier, stolové prestieranie z papiera, brožované knihy, brožúry; obrusy papierové; záložky do kníh; plniace perá; prospekty; perá (kancelárske potreby); vrecia z papiera alebo plastických materiálov; školské potreby; blahoprajné pohľadnice; papierové podložky na stôl (anglické prestieranie); nálepky na kancelárske použitie alebo pre domácnosť; ročenky, stojany na perá a ceruzky; papierové podložky pod poháre; oznámenia (papiernický tovar); obrúsky (papierové prestieranie); puzdrá na písacie potreby; pútače z papiera alebo lepenky; papierové obrúsky, utierky; etikety s výnimkou textilných; nálepky, lepiace štítky.
18 - Školské tašky (aktovky); puzdrá na navštívenky; dáždniky; obaly na dáždniky; batohy; plecniaky; slnečníky; peňaženky; nákupné tašky; vaky pre turistov; plážové tašky; kožené baliace tašky; kožené baliace vrecká; aktovky; puzdrá a obaly z vulkanfíbra; kľúčenky (kožená galantéria); sieťky na nákupy; kufríky.
21 - Poháriky papierové alebo z plastických hmôt; sklenené poháre, škatuľka na pečivo (keksy), nádoby na pitie, puzdrá na mydlo, mydlovničky; misky; karafy, fľaše; porcelánové ozdoby, dekorácie; poháre; hrnce, hrnčeky; papierové taniere; porcelán; tanieriky, tácne, podnosy s výnimkou tanierikov z drahých kovov; poháriky s výnimkou pohárikov z drahých kovov; bonboniéry okrem bonboniér z drahých kovov; džbány s výnimkou džbánov z drahých kovov; krčahy s výnimkou krčahov z drahých kovov; figuríny z porcelánu, terakoty alebo skla.
25 - Maškarné kostýmy; šatky; športové oblečenie; tričká; pančuchy; čiapky; šilty (na čiapke); šilty na pokrývky hlavy; čiapkové štítky; náprsenky; oblečenie; odevy; pančuškové nohavice; kombinézy (oblečenie); šatky, šály; tielka, vesty; športové bundy; saká, bundy; oblečenie z papiera; čelenky; papuče.
28 - Plyšové hračky; balóniky (hračka); balóny na hranie; hračky; hracie automaty s výnimkou automatov uvádzaných do chodu vhodením mince; golfové vaky; spoločenské hry; bábky; bábiky; divadelné masky; karnevalové masky; zariadenia na elektronické hry s výnimkou hier využívajúcich televízne prijímače; autá (hračky); hodinky (hračky), medvedíky (hračky).
30 - Žuvačky, keksy, piškóty, cukríky, cukrovinky, čokoládové tyčinky, kakaové tyčinky, kakaové nápoje.
35 - Obchodný manažment v oblasti umenia; organizovanie výstav na obchodné a reklamné účely; reklamné služby zásielkové; rozširovanie reklamných oznamov; uverejňovanie reklamných textov; vydávanie reklamných alebo náborových textov; reklama; televízna reklama; reklamné agentúry; spracovanie textov.
41 - Prenájom audionahrávok; vydávanie kníh, časopisov a periodík; výroba televíznych programov; televízna zábava; služby nahrávacích štúdií; prenájom videopások; výroba videofilmov; organizovanie súťaží (vedomostných alebo zábavných); prenájom dekorácií; vydávanie textov s výnimkou reklamných alebo náborových; vyučovanie, vzdelávanie; prenájom audionahrávok; požičiavanie filmov; informácie o výchove a vzdelávaní; informácie o možnostiach rozptýlenia; informácie o možnostiach zábavy; organizovanie kultúrnych alebo vzdelávacích výstav; kluby zdravia (služby); prázdninové tábory (zábava); organizovanie živých vystúpení; živé predstavenie; organizovanie športových súťaží; plánovanie a organizovanie večierkov; organizovanie a vedenie seminárov; organizovanie a vedenie sympózií.
42 - Nahrávanie videopások; tlač, tlačenie; reportérske služby; spravodajské služby; spravovanie autorských práv.

(540) REPETE
(731) Slovenská televízna spoločnosť, s. r. o., Blatné 18, 900 82 Blatné, SK;
(740) Fajnorová Mária, Ing., Bratislava, SK;

---

(210) 1517-2001
(220) 21.05.2001
7 (511) 41
(511) 41 - Služby v oblasti vzdelávania; vzdelávanie; zabezpečovanie výcvikov, kurzov a školení; zábava; športová a kultúrna činnosť.

(540) HARVARD
(731) PRESIDENT AND FELLOWS OF HARVARD COLLEGE, 17 Quincy Street, Cambridge, Massachusetts 02138, US;
(740) Fajnorová Mária, Ing., Bratislava, SK;

---

(210) 1518-2001
(220) 21.05.2001
7 (511) 25
(511) 25 - Oblečenie, pokrývky hlavy, obuv a jej jednotlivé časti.

(540) INSOLIA
(731) HBN SHOE, LLC, 175 Canal Street, Manchester, New Hampshire 03101, US;
(740) Bachratá Magdaléna, Mgr., Bratislava, SK;

---

(210) 1519-2001
(220) 21.05.2001
7 (511) 2, 3, 4, 6, 7, 8, 11, 17, 22, 35, 37, 41, 42
(511) 2 - Farby, fermeže, laky, moridlá, riedidlá na farby, ochranné prostriedky proti hrdzi a poškodeniu dreva, kovy vo forme fólií a práškov na ochranné účely, antikorózne mazivá, ochranné prípravky na kov, antikorózne oleje, antikorózne pásky.
3 - Brúsne prípravky, brúsny papier, čistiace prípravky, odhrdzovacie prípravky, odmasťovacie prípravky.
4 - Rezné kvapaliny, mazacie oleje a tuky.
6 - Kovové tesnenia, ventily (vodovodné).
7 - Čerpadlá.
8 - Oceľové tesnenia.
11 - Ventily, armatúry, vodovodné tesnenia, vzduchotechnické zariadenia.

17 - Tesnenia, tesnenia gumové alebo vulkanfíbrové, tesniace obloženia, tesniace tmely.
22 - Tesniace a vypchávkové materiály iné ako z gumy alebo vulkanfíbrové.
35 - Prieskum trhu, sprostredkovateľská činnosť v oblasti kúpy a predaja tovarov.
37 - Stavebníctvo, rekonštrukcia a opravy stavieb a betónových konštrukcií, opravárske a inštalačné služby, údržba a zachovávanie predmetov v pôvodnom stave, utesňovanie ventilov, armatúr, čerpadiel, servisná, montážna a opravárska činnosť mechanických častí čerpadiel, armatúr strojových a technologických zariadení s výnimkou elektrických častí, protikorózna úprava, protikorózne nátery.
41 - Školiaca a konzultačná činnosť.
42 - Projektová činnosť, inžinierska činnosť, navrhovanie, overovanie a zisťovanie skutočného stavu, návrh riešenia.

(540)

CHESTREAL

(731) CHESTREAL, a. s., Mierové nám. 2, 903 01 Senec, SK;

---

(210) 1520-2001
(220) 21.05.2001
7 (511) 35, 36
(511) 35 - Reklama.
36 - Finančné poradenstvo, sprostredkovanie poistenia.
(540) OVB Allfinanz
(731) OVB Allfinanz Slovensko, s. r. o., Bradáčova 7, 851 02 Bratislava, SK;
(740) Budaj Miroslav, JUDr., Bratislava, SK;

---

(210) 1521-2001
(220) 21.05.2001
7 (511) 6, 14, 16, 19, 20, 21, 35, 36, 40, 41, 42
(511) 6 - Interiérové a exteriérové doplnky z kovov.
14 - Interiérové a exteriérové doplnky z drahých kovov.
16 - Obrazy, umelecké fotografie, publikácie.
19 - Umelecké diela a interiérové a exteriérové doplnky z kameňa, betónu a mramoru.
20 - Umelecké diela a interiérové a exteriérové doplnky z dreva, vosku, sadry a z plastov.
21 - Umelecké diela a interiérové a exteriérové doplnky z porcelánu, terakoty, zo skla a kovu.
35 - Sprostredkovateľská činnosť v oblasti nákupu a predaja tovarov, reklamná činnosť, predvádzanie na reklamné účely a podporu predaja, usporadúvanie a organizovanie výstav diel výtvarného a úžitkového umenia na obchodné a reklamné účely, vydávanie reklamných materiálov a textov.
36 - Organizovanie aukcií, sprostredkovanie predaja a nákupu umeleckých diel, oceňovanie umeleckých diel, oceňovanie umeleckých diel na obchodné účely.
40 - Kresličské práce, rámovanie umeleckých diel.
41 - Siene pre výstavníctvo, organizovanie a vedenie výstav diel výtvarného a úžitkového umenia, umelecké agentúry, usporadúvanie a organizovanie kolokvií, sympózií a seminárov, vydavateľská činnosť, galerijná činnosť, sprostredkovateľské služby v oblasti kultúry a výtvarných diel.
42 - Interiérová a exteriérová architektúra, architektonické poradenstvo, aranžérske služby, umelecký dizajn, interiérová výzdoba, dizajnérske služby, inžinierska činnosť, navrhovanie, prevádzkovanie výstav, projektová činnosť, poskytovanie technických prác k výtvarnej činnosti.

(540)

PEGAS GALERIA / AGENTÚRA 811 09 BRATISLAVA LAZARETSKÁ 27

(731) Prešnajderová Jaroslava - PEGAS, Lazaretská 27, 811 09 Bratislava, SK;
(740) Bianchi Peter, JUDr., Bratislava, SK;

---

(210) 1522-2001
(220) 21.05.2001
7 (511) 32
(511) 32 - Pitné vody, ochutené vody, minerálne vody a saturované vody a iné nealkoholické nápoje, nealkoholické nápoje, ovocné nápoje a ovocné šťavy, sirupy, koncentráty a iné prípravky na výrobu nápojov.
(540) COCA-COLA, TAK CHUTÍ ŽIVOT
(731) The Coca - Cola Company, spoločnosť zriadená podľa zákonov štátu Delaware, 310 North Avenue, N.W., Atlanta, Georgia 30313, US;
(740) Guniš Jaroslav, Mgr., Bratislava, SK;

---

(210) 1523-2001
(220) 21.05.2001
7 (511) 1, 2, 24, 27
(511) 1 - Lepidlá na tapety, abrazíva, umelá živica, akrylové živice, chemické prostriedky na výrobu farieb, konzervačné prostriedky a spojivá do betónu, cementu, mált, disperzie, dehydratačné prostriedky, epoxidové živice v surovom stave, moridlá na kovy, všetky lepidlá na priemyselné účely, betónové spojivá, štrkové hmoty, vodovzdorné prostriedky na cement a podobné stavebné hmoty.
2 - Prostriedky na odstraňovanie tapiet, farby, laky, náterové hmoty patriace do triedy 2, farbivá, moridlá, ochranné prostriedky proti korózii a na drevo, lepidlá na farby, prírodné živice, pigmenty, sklenárske tmely, spojivá na farby.
24 - Textilné tapety, sklotextilné tapety, tkaniny, textily, vrecovina, juta.
27 - Tapety všetkých druhov okrem textilných, izolačné podlahové krytiny, izolačné povlaky, linoleá, rohože, koberce, umelé trávniky.
(540) BALET
(731) STOMIX, s. r. o., Žulová 178, 790 65 Žulová, CZ;
(740) Dudová Tatiana, Trenčín, SK;

---

(210) 1524-2001

(220) 21.05.2001
7 **(511) 2, 17, 19**
(511) 2 - Farby, laky, náterové hmoty všetkých druhov, farbivá, moridlá, ochranné prostriedky proti korózii a na drevo, lepidlá na farby, prírodné živice, pigmenty, tmely.
17 - Kaučuk, gutaperča, guma, azbest, sľuda a výrobky z týchto materiálov patriace do triedy 17, polotovary z plastických hmôt, všetky tesniace, upchávkové a izolačné materiály, bariéry proti znečisteniu a na ochranu proti teplote, zvuku a proti iným fyzikálnym a chemickým vplyvom, obklady, izolačné dosky, fólie, hadice, azbestová lepenka, lepiace pásky patriace do triedy 17, izolačné nátery a omietky, živice (polotovary), tmely.
19 - Malty, omietkoviny, štukatérske profily, cementy, piesok, debnenie, decht, dosky z cementu, dlaždice, prírodný a umelý stavebný kameň, suroviny na keramiku, stavebné obklady a podlahy okrem drevených, stavebné priečky, sadra, sadrokartóny, štrk, stavebné sklo a vápno.
(540) STOPRO
(731) STOMIX, s. r. o., Žulová 178, 790 65 Žulová, CZ;
(740) Dudová Tatiana, Trenčín, SK;

---

(210) 1525-2001
(220) 21.05.2001
7 **(511) 2, 17, 19**
(511) 2 - Farby, laky, náterové hmoty všetkých druhov, farbivá, moridlá, ochranné prostriedky proti korózii a na drevo, lepidlá na farby, prírodné živice, pigmenty, tmely.
17 - Kaučuk, gutaperča, guma, azbest, sľuda a výrobky z týchto materiálov patriace do triedy 17, polotovary z plastických hmôt, všetky tesniace, upchávkové a izolačné materiály, bariéry proti znečisteniu a na ochranu proti teplote, zvuku a proti iným fyzikálnym a chemickým vplyvom, obklady, izolačné dosky, fólie, hadice, azbestová lepenka, lepiace pásky patriace do triedy 17, izolačné nátery a omietky, živice (polotovary), tmely.
19 - Všetok nekovový stavebný materiál a konštrukcie, malty, omietkoviny, štukatérske profily, preglejky, cementy, piesok, debnenie, decht, dosky z cementu a podobných stavebných hmôt, dlaždice, prírodný a umelý stavebný kameň, suroviny na keramiku, lisovaný korok, stavebné obklady a podlahy, stavebné priečky, sadra, sadrokartóny, štrk, stavebné sklo a drevo, vápno.
(540) FRIGOALFA
(731) STOMIX, s. r. o., Žulová 178, 790 65 Žulová, CZ;
(740) Dudová Tatiana, Trenčín, SK;

---

(210) 1526-2001
(220) 21.05.2001
7 **(511) 2, 17, 19**
(511) 2 - Farby, laky, náterové hmoty všetkých druhov, farbivá, moridlá, ochranné prostriedky proti korózii a na drevo, lepidlá na farby, prírodné živice, pigmenty, tmely.
17 - Kaučuk, gutaperča, guma, azbest, sľuda a výrobky z týchto materiálov patriace do triedy 17, polotovary z plastických hmôt, všetky tesniace, upchávkové a izolačné materiály, bariéry proti znečisteniu a na ochranu proti teplote, zvuku a proti iným fyzikálnym a chemickým vplyvom, obklady, izolačné dosky, fólie, hadice, azbestová lepenka, lepiace pásky patriace do triedy 17, izolačné nátery a omietky, živice (polotovary), tmely.
19 - Všetok nekovový stavebný materiál a konštrukcie, malty, omietkoviny, štukatérske profily, preglejky, cementy, piesok, debnenie, decht, dosky z cementu a podobných stavebných hmôt, dlaždice, prírodný a umelý stavebný kameň, suroviny na keramiku, lisovaný korok, stavebné obklady a podlahy, stavebné priečky, sadra, sadrokartóny, štrk, stavebné sklo a drevo, vápno.
(540) FRIGOBETA
(731) STOMIX, s. r. o., Žulová 178, 790 65 Žulová, CZ;
(740) Dudová Tatiana, Trenčín, SK;

---

(210) 1527-2001
(220) 21.05.2001
7 **(511) 2, 17, 19**
(511) 2 - Farby, laky, náterové hmoty všetkých druhov, farbivá, moridlá, ochranné prostriedky proti korózii a na drevo, lepidlá na farby, prírodné živice, pigmenty, tmely.
17 - Kaučuk, gutaperča, guma, azbest, sľuda a výrobky z týchto materiálov patriace do triedy 17, polotovary z plastických hmôt, všetky tesniace, upchávkové a izolačné materiály, bariéry proti znečisteniu a na ochranu proti teplote, zvuku a proti iným fyzikálnym a chemických vplyvom, obklady, izolačné dosky, fólie, hadice, azbestová lepenka, lepiace pásky patriace do triedy 17, izolačné nátery a omietky, živice (polotovary), tmely.
19 - Všetok nekovový stavebný materiál a konštrukcie, malty, omietkoviny, štukatérske profily, preglejky, cementy, piesok, debnenie, decht, dosky z cementu a podobných stavebných hmôt, dlaždice, prírodný a umelý stavebný kameň, suroviny na keramiku, lisovaný korok, stavebné obklady a podlahy, stavebné priečky, sadra, sadrokartóny, štrk, stavebné sklo a drevo, vápno.
(540) FRIGOGAMA
(731) STOMIX, s. r. o., Žulová 178, 790 65 Žulová, CZ;
(740) Dudová Tatiana, Trenčín, SK;

---

(210) 1528-2001
(220) 21.05.2001
7 **(511) 2, 17, 19**
(511) 2 - Farby, laky, náterové hmoty všetkých druhov, farbivá, moridlá, ochranné prostriedky proti korózii a na drevo, lepidlá na farby, prírodné živice, pigmenty, tmely.
17 - Kaučuk, gutaperča, guma, azbest, sľuda a výrobky z týchto materiálov patriace do triedy 17, polotovary z plastických hmôt, všetky tesniace, upchávkové a izolačné materiály, bariéry proti znečisteniu a na ochranu proti teplote, zvuku a proti iným fyzikálnym a chemických vplyvom, obklady, izolačné dosky, fólie, hadice, azbestová lepenka, lepiace pásky patriace do

triedy 17, izolačné nátery a omietky, živice (polotovary), tmely.
19 - Všetok nekovový stavebný materiál a konštrukcie, malty, omietkoviny, štukatérske profily, preglejky, cementy, piesok, debnenie, decht, dosky z cementu a podobných stavebných hmôt, dlaždice, prírodný a umelý stavebný kameň, suroviny na keramiku, lisovaný korok, stavebné obklady a podlahy, stavebné priečky, sadra, sadrokartóny, štrk, stavebné sklo a drevo, vápno.

(540) FRIGODELTA

(731) STOMIX, s. r. o., Žulová 178, 790 65 Žulová, CZ;

(740) Dudová Tatiana, Trenčín, SK;

---

(210) 1529-2001

(220) 21.05.2001

7 (511) 1, 3, 4, 6, 7, 9, 12, 17, 35, 37, 41

(511) 1 - Brzdové kvapaliny; chemické prípravky na čistenie oleja.
3 - Prípravky na čistenie a leštenie vozidiel.
4 - Motorové a prevodové oleje, mazacie oleje; mazadlá; zapaľovacie a žhaviace sviečky.
6 - Kovové bezpečnostné zariadenia na vozidlá.
7 - Spotrebné náhradné diely najmä filtre; filtre olejové, palivové, vzduchové, hydraulické a kabínové; klinové, drážkové a rozvodové remene, napínače remeňov, hadice; vodné čerpadlá; súpravy ložísk do kolies.
9 - Termostaty; elektronické zabezpečovacie zariadenia vozidiel.
12 - Motory do pozemných vozidiel; tlmiče pérovania do vozidiel s nastaviteľnou tuhosťou; časti brzdových systémov vozidiel najmä doštičky, čeľuste, kotúče, valčeky, bubny, indikátory, hlavné brzdové valce, brzdové hadice, strmene, brzdové trecie segmenty; stierače; čapy riadenia a diely podvozka; protišmykové reťaze.
17 - Tesnenia; sviečkové káble.
35 - Sprostredkovateľská činnosť v oblasti nákupu a predaja tovarov.
37 - Údržba a oprava motorových vozidiel.
41 - Organizovanie školení a kurzov.

(540) AUTOPRIMA

(731) AUTOPRIMA SLOVAKIA, s. r. o., Kmeťkova 1, 949 01 Nitra, SK;

(740) Žovicová Viera, Mgr., Bratislava, SK;

---

(210) 1530-2001

(220) 21.05.2001

7 (511) 1, 3, 4, 6, 7, 9, 12, 17, 35, 37, 41

(511) 1 - Brzdové kvapaliny; chemické prípravky na čistenie oleja.
3 - Prípravky na čistenie a leštenie vozidiel.
4 - Motorové a prevodové oleje, mazacie oleje; mazadlá; zapaľovacie a žhaviace sviečky.
6 - Kovové bezpečnostné zariadenia na vozidlá.
7 - Spotrebné náhradné diely najmä filtre; filtre olejové, palivové, vzduchové, hydraulické a kabínové; klinové, drážkové a rozvodové remene, napínače remeňov, hadice; vodné čerpadlá; súpravy ložísk do kolies.
9 - Termostaty; elektronické zabezpečovacie zariadenia vozidiel.
12 - Motory do pozemných vozidiel; tlmiče pérovania do vozidiel s nastaviteľnou tuhosťou; časti brzdových systémov vozidiel najmä doštičky, čeľuste, kotúče, valčeky, bubny, indikátory, hlavné brzdové valce, brzdové hadice, strmene, brzdové trecie segmenty; stierače; čapy riadenia a diely podvozka; protišmykové reťaze.
17 - Tesnenia; sviečkové káble.
35 - Sprostredkovateľská činnosť v oblasti nákupu a predaja tovarov.
37 - Údržba a oprava motorových vozidiel.
41 - Organizovanie školení a kurzov.

(540)

AUTO • PRIMA
SLOVAKIA

(731) AUTOPRIMA SLOVAKIA, s. r. o., Kmeťkova 1, 949 01 Nitra, SK;

(740) Žovicová Viera, Mgr., Bratislava, SK;

---

(210) 1531-2001

(220) 21.05.2001

7 (511) 9, 35, 42

(511) 9 - Meracia, regulačná a kalibračná technika, ako sú prístroje na meranie výšky hladiny, iskrovo bezpečné prístroje, nevýbušné prístroje, kalibrátory tlaku, teploty, prietoku a iných fyzikálnych veličín, prietokomery a regulátory prietoku.
35 - Propagačná činnosť, obchodno-informačná kancelária a poradenstvo v otázkach podnikania s meracou technikou, reguláciou a kalibráciou, obchodné rešerše.
42 - Technické poradenstvo o výrobe, inštalácii a ďalších technických otázkach s meracou, regulačnou a kalibračnou technikou.

(540) KUEBLER

(731) D-Ex Limited, spol. s r. o., Optátova 37, 637 00 Brno, CZ;

(740) Kováčik Štefan, Ing., Bratislava, SK;

---

(210) 1532-2001

(220) 21.05.2001

7 (511) 9, 35, 42

(511) 9 - Meracia, regulačná a kalibračná technika, ako sú prístroje na meranie výšky hladiny, iskrovo bezpečné prístroje, nevýbušné prístroje, kalibrátory tlaku, teploty, prietoku a iných fyzikálnych veličín, prietokomery a regulátory prietoku.
35 - Propagačná činnosť, obchodno-informačná kancelária a poradenstvo v otázkach podnikania s meracou technikou, reguláciou a kalibráciou, obchodné rešerše.
42 - Technické poradenstvo o výrobe, inštalácii a ďalších technických otázkach s meracou, regulačnou a kalibračnou technikou.

(540) KÜBLER

(731) D-Ex Limited, spol. s r. o., Optátova 37, 637 00 Brno, CZ;

(740) Kováčik Štefan, IngBratislava, SK;

---

(210) 1534-2001

(220) 21.05.2001

7 (511) 6, 9, 35
(511) 6 - Fitingy, tvarovky, armatúry, antikorové rúrky, rúrkové rozvody kovové.
9 - Meracia, regulačná a kalibračná technika, ako sú prístroje na meranie výšky hladiny, iskrovo bezpečné prístroje, nevýbušné prístroje, kalibrátory tlaku, teploty, prietoku a iných fyzikálnych veličín, prietokomery a regulátory prietoku.
35 - Propagačná činnosť, obchodno-informačná kancelária a poradenstvo v otázkach podnikania s meracou technikou, reguláciou a kalibráciou, obchodné rešerše.
(540) D-Ex
(731) D-Ex Limited, spol. s r. o., Optátova 37, 637 00 Brno, CZ;
(740) Kováčik Štefan, Ing., Bratislava, SK;

---

(210) 1535-2001
(220) 21.05.2001
7 (511) 6, 9, 35
(511) 6 - Fitingy, tvarovky, armatúry, antikorové rúrky, rúrkové rozvody kovové.
9 - Meracia, regulačná a kalibračná technika, ako sú prístroje na meranie výšky hladiny, iskrovo bezpečné prístroje, na výbušné prístroje, kalibrátory tlaku, teploty, prietoku a iných fyzikálnych veličín, prietokomery a regulátory prietoku.
35 - Propagačné činnosť, obchodno-informačná kancelária a poradenstvo v otázkach podnikania s meracou technikou, reguláciou a kalibráciou, obchodné rešerše.
(540)

(731) D-Ex Limited, spol. s r. o., Optátova 37, 637 00 Brno, CZ;
(740) Kováčik Štefan, Ing., Bratislava, SK;

---

(210) 1536-2001
(220) 21.05.2001
7 (511) 9, 35, 42
(511) 6 - Fitingy, tvarovky, armatúry, antikové rúrky, rúrkové rozvody kovové.
9 - Meracia, regulačná a kalibračná technika, ako sú prístroje na meranie výšky hladiny, iskrovo bezpečné prístroje, na výbušné prístroje, kalibrátory tlaku, teploty, prietoku a iných fyzikálnych veličín, prietokomery a regulátory prietoku.
35 - Propagačné činnosť, obchodno-informačná kancelária a poradenstvo v otázkach podnikania s meracou technikou, reguláciou a kalibráciou, obchodné rešerše.

(540)

(731) D-Ex Limited, spol. s r. o., Optátova 37, 637 00 Brno, CZ;
(740) Kováčik Štefan, Ing., Bratislava, SK;

---

(210) 1537-2001
(220) 21.05.2001
(310) 162245
(320) 11.12.2000
(330) CZ
7 (511) 7, 9, 11, 37
(511) 7 - Rozvádzače plynové, elektrické a elektronické zariadenia a prístroje, najmä na riadenie a reguláciu rýchlosti motorov a strojov na elektrický, plynový alebo iný pohon.
9 - Elektrické a elektronické zariadenia a prístroje na spúšťanie strojov, motorov a informácií, ako aj na dozor, premeriavanie a diaľkové ovládanie, elektronické a elektrické súčasti elektrických zariadení a prístrojov, ako čipy, diaľkové ovládače, centrálne procesorové jednotky, elektromagnetické cievky, časové spínače, detektory, diagnostické prístroje iné než na lekárske účely, elektrické meniče, indikátory, hlásiče, ističe, komutátory, odbočnice, meracie prístroje a zariadenia, mikroprocesory, elektrické odpory, odrušovače, obmedzovače, periférne zariadenia počítačov, počítačový softvér, relé, kontrolné a signalizačné panely, spínače, snímače teploty, transformátory, tranzistory, usmerňovače prúdu, zariadenia na spracovanie dát, zosilňovače, skúšobné prístroje nie na lekárske prístroje, riadiace panely, elektrické rozvádzače a rozvodné dosky.
11 - Plynové zariadenia, ako kotly, pece, regulačné, riadiace a bezpečnostné príslušenstvo prístrojov, plynovodov.
37 - Údržba, servis a opravy týkajúce sa prvkov a zariadení uvedených v triedach 7, 9, 11.
(540) SVCS
(731) SVCS, s. r. o., Optátova 37, 637 00 Brno, CZ;
(740) Kováčik Štefan, Ing., Bratislava, SK;

---

(210) 1539-2001
(220) 21.05.2001
7 (511) 25, 35, 40
(511) 25 - Odevy na voľný čas a športové odevy, dámske, pánske, detské.
35 - Sprostredkovanie nákupu a predaja tovarov.
40 - Zákazkové šitie odevov.

(540)

(731) Bendík Ján, BENESPORT, Štúrova 14, 053 11 Smižany, SK;

---

(210) 1540-2001

(220) 21.05.2001
7 **(511) 3, 5, 16, 18, 20, 21, 28, 29, 31**
(511) 3 - Nemedikamentózne prípravky na starostlivosť o zvieratá.
5 - Vitamínové preparáty pre zvieratá vrátane minerálnych, dezinfekčné a hygienické výrobky, šampóny a mydlá určené pre zvieratá, antiparazitné obojky, výrobky na hubenie parazitov, veterinárne výrobky.
16 - Akváriá, kalendáre, výrobky z papiera, letáky, fotografie, obaly.
18 - Vôdzky, náhubky, obojky, postroje a iné výrobky z kože pre zvieratá.
20 - Búdy pre psov, búdky pre vtákov, kukane, košíky a koše pre zvieratá.
21 - Nádoby, misky, korytá, žľaby, vane, napájadlá, nádržky a kŕmidlá pre zvieratá, kefy a kefiky, hrebene, čistiace prostriedky, klietky a prepravky pre zvieratá.
28 - Atrapy kostí pre psov, hračky pre zvieratá.
29 - Konzervy, výrobky z mäsa, sušené potraviny pre zvieratá.
31 - Krmivá a pochúťky pre zvieratá, vitamínové produkty pre zvieratá, semená, poľnohospodárske produkty, slad, zrno, živé zvieratá, prostriedky na chov zvierat vrátane steliva, používateľné žuvacie produkty pre zvieratá, rastliny vrátane rastliniek do akvária, výrobky živočíšneho a rastlinného pôvodu nezahrnuté do iných tried.
(540)

SUPER PET

(731) Plaček Slovakia, s. r. o., Pri šajbách 1, 830 05 Bratislava, SK;
(740) Dudová Tatiana, Trenčín, SK;

---

(210) 1541-2001
(220) 21.05.2001
7 **(511) 32**
(511) 32 - Vody minerálne, stolové, šumivé, nealkoholické nápoje, ovocné nápoje a ovocné šťavy, sirupy, koncentráty a iné prípravky na výrobu nápojov.
(540) LUNET
(731) Ambrozia, spol. s r. o., Dukelská 23, 920 01 Hlohovec, SK;

---

(210) 1542-2001
(220) 22.05.2001
7 **(511) 30**
(511) 30 - Obilniny a obilninové prípravky; obilniny na okamžitú konzumáciu; raňajkové obilniny; cereálne tyčinky, potraviny na báze ryže alebo múky.
(540) FITNESS & FRUITS
(731) Société des Produits Nestlé S. A., 1800 Vevey, CH;
(740) Bachratá Magdaléna, Mgr., Bratislava, SK;

---

(210) 1543-2001
(220) 22.05.2001
7 **(511) 30, 35, 39**
(511) 30 - Káva, kávové výťažky, náhradky kávy, kávové príchuti, instantná káva.
35 - Reklama.
39 - Balenie tovarov.
(540)

(591) červená, čierna, biela, žltá, hnedá
(731) Baliarne obchodu, a. s., Poprad, Hraničná 664/16, 058 01 Poprad, SK;
(740) Žuffa Ladislav, Ing., Poprad, SK;

---

(210) 1544-2001
(220) 22.05.2001
7 **(511) 30, 35, 39**
(511) 30 - Čaj, čajové výťažky, náhradky čaju, čajové príchuti, čaj ochutený.
35 - Reklama.
39 - Balenie tovarov.
(540)

(591) žltá, čierna, červená
(731) Baliarne obchodu, a. s., Poprad, Hraničná 664/16, 058 01 Poprad, SK;
(740) Žuffa Ladislav, Ing., Poprad, SK;

---

(210) 1545-2001
(220) 22.05.2001
7 **(511) 30, 35, 39**
(511) 30 - Čaj, čajové výťažky, náhradky čaju, čajové príchuti, čaj ochutený.
35 - Reklama.
39 - Balenie tovarov.
(540)

INDI
ČAJ

(731) Baliarne obchodu, a. s., Poprad, Hraničná 664/16, 058 01 Poprad, SK;
(740) Žuffa Ladislav, Ing., Poprad, SK;

---

(210) 1546-2001
(220) 22.05.2001
7 **(511) 5, 25, 29, 30**
(511) 5 - Vitamínové prípravky, liečivé čaje, bylinné čaje, lecitín a prípravky z lecitínu, cukrovinky s liečivými prísadami, aminokyselinové príprav-

ky, diabetický chlieb, dietetické látky, dietetické nápoje, minerálne potravinové doplnky, výživové doplnky, posilňujúce prípravky, rastlinné vlákna, prípravky obsahujúce stopové prvky, kreatín monohydrát.
25 - Odevy, obuv a pokrývky hlavy, najmä športové odevy a obuv, doplnky na športové oblečenie.
29 - Proteín na ľudskú potrebu, propolis, doplnková výživa.
30 - Príchuti do potravín, proteínové a sacharidové koncentráty.

(540) **BOLID**
(731) Vrbka Marek, Ing., Vídeňská 48, 639 00 Brno, CZ;
(740) Dudová Tatiana, Trenčín, SK;

---

(210) 1548-2001
(220) 23.05.2001
7 (511) 9
(511) 9 - Ďalekohľady.

(540) **PERMA FOCUS**
(731) Bushnell Corporation, 9200 Cody, Overland Park, Kansas 66214, US;
(740) ROTT, RŮŽIČKA & GUTTMANN, v. o. s., Bratislava, SK;

---

(210) 1549-2001
(220) 23.05.2001
7 (511) 41
(511) 41 - Služby v oblasti zábavy, najmä produkcia profesionálnych wrestlingových súťaží poskytovaných naživo a cez médiá televízie; poskytovanie správ a informácií týkajúcich sa wrestlingu prostredníctvom globálnej počítačovej siete.
(540)

(731) World Wrestling Federation Entertainment, Inc., 1241 East Main St., Stamford, CT 06902, US;
(740) ROTT, RŮŽIČKA & GUTTMANN, v. o. s., Bratislava, SK;

---

(210) 1550-2001
(220) 23.05.2001
7 (511) 41
(511) 41 - Služby v oblasti zábavy, najmä produkcia profesionálnych wrestlingových súťaží poskytovaných naživo a cez médiá televízie; poskytovanie správ a informácií týkajúcich sa wrestlingu prostredníctvom globálnej počítačovej siete.

(540)

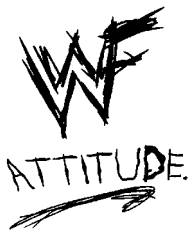

(731) World Wrestling Federation Entertainment, Inc., 1241 East Main St., Stamford, CT 06902, US;
(740) ROTT, RŮŽIČKA & GUTTMANN, v. o. s., Bratislava, SK;

---

(210) 1551-2001
(220) 23.05.2001
7 (511) 41
(511) 41 - Služby v oblasti zábavy, najmä produkcia profesionálnych wrestlingových súťaží poskytovaných naživo a cez médiá televízie; poskytovanie správ a informácií týkajúcich sa wrestlingu prostredníctvom globálnej počítačovej siete.

(540) **WORLD WRESTLING FEDERATION**
(731) World Wrestling Federation Entertainment, Inc., 1241 East Main St., Stamford, CT 06902, US;
(740) ROTT, RŮŽIČKA & GUTTMANN, v. o. s., Bratislava, SK;

---

(210) 1553-2001
(220) 23.05.2001
7 (511) 16, 32, 33
(511) 16 - Tlačoviny.
32 - Nealkoholické nápoje.
33 - Alkoholické nápoje.

(540) **Carmen**
(731) VINIUM, a. s., Hlavní 666, 691 06 Velké Pavlovice, CZ;
(740) ROTT, RŮŽIČKA & GUTTMANN, v. o. s., Bratislava, SK;

---

(210) 1554-2001
(220) 23.05.2001
7 (511) 16, 32, 33
(511) 16 - Tlačoviny.
32 - Nealkoholické nápoje.
33 - Alkoholické nápoje.

(540) **Caballero**
(731) VINIUM, a. s., Hlavní 666, 691 06 Velké Pavlovice, CZ;
(740) ROTT, RŮŽIČKA & GUTTMANN, v. o. s., Bratislava, SK;

---

(210) 1555-2001
(220) 23.05.2001
7 (511) 29
(511) 29 - Mlieko a mliečne výrobky.

(540)

(591) červená, modrá, biela, zelená
(731) MLIEKOSPOL, a. s., Šurianska 10, 940 02 Nové Zámky, SK;
(740) Holoubková Mária, Ing., Bratislava, SK;

---

(210) 1558-2001
(220) 24.05.2001
7 (511) 5
(511) 5 - Farmaceutické, zverolekárske prípravky, najmä zverolekárske antibiotiká pre hospodárske zvieratá, zdravotnícke prípravky; dietetické látky prispôsobené na lekárske účely, potrava pre dojčatá; náplasti, obväzový materiál; hmoty na plombovanie zubov a zubné vosky; dezinfekčné prostriedky; prípravky na ničenie hmyzu; fungicídy, herbicídy.
(540) VIZZABLE
(731) Pfizer Products Inc., a Connecticut Corporation, Eastern Point Road, Groton, Connecticut 06340, US;
(740) Bušová Eva, JUDr., Bratislava, SK;

---

(210) 1559-2001
(220) 24.05.2001
7 (511) 5
(511) 5 - Farmaceutické, zverolekárske prípravky, najmä zverolekárske antibiotiká pre hospodárske zvieratá, zdravotnícke prípravky; dietetické látky prispôsobené na lekárske účely, potrava pre dojčatá; náplasti, obväzový materiál; hmoty na plombovanie zubov a zubné vosky; dezinfekčné prostriedky; prípravky na ničenie hmyzu; fungicídy, herbicídy.
(540) ZANNAR
(731) Pfizer Products Inc., a Connecticut Corporation, Eastern Point Road, Groton, Connecticut 06340, US;
(740) Bušová Eva, JUDr., Bratislava, SK;

---

(210) 1562-2001
(220) 24.05.2001
7 (511) 29
(511) 29 - Varený mäsový výrobok.
(540)

(591) modrá, zelená, biela, červená, žltá, ružová, okrová
(731) Paksi Marian, Textilná 30, 934 05 Levice, SK;

---

(210) 1563-2001
(220) 24.05.2001
7 (511) 29
(511) 29 - Varený mäsový výrobok.
(540)

(591) modrá, béžová, zelená, červená, žltá, ružová, okrová, biela
(731) Paksi Marian, Textilná 30, 934 05 Levice, SK;

---

(210) 1564-2001
(220) 24.05.2001
7 (511) 29
(511) 29 - Varený mäsový výrobok.
(540)

(591) modrá, hnedá, biela, červená, žltá, ružová, okrová
(731) Paksi Marian, Textilná 30, 934 05 Levice, SK;

---

(210) 1566-2001
(220) 24.05.2001
7 (511) 29
(511) 29 - Varený mäsový výrobok.
(540)

(591) modrá, zelená, biela, červená, žltá, ružová, okrová
(731) Paksi Marian, Textilná 30, 934 05 Levice, SK;

---

(210) 1567-2001
(220) 24.05.2001
7 (511) 29
(511) 29 - Varený mäsový výrobok.
(540)

(591) modrá, béžová, fialová, červená, žltá, ružová, okrová, biela
(731) Paksi Marian, Textilná 30, 934 05 Levice, SK;

---

(210) 1568-2001

(220) 24.05.2001
7 **(511) 29**
(511) 29 - Varený mäsový výrobok.
(540)

(591) modrá, oranžová, žltá, červená, ružová, okrová, biela
(731) Paksi Marian, Textilná 30, 934 05 Levice, SK;

---

(210) 1571-2001
(220) 24.05.2001
7 **(511) 3, 18, 25**
(511) 3 - Bieliace a iné prípravky na pranie a čistenie bielizne; prípravky na čistenie, leštenie, odmasťovanie a brúsenie; mydlá; voňavkárske výrobky, éterické oleje, kozmetické prípravky, vlasové vodičky; prípravky na čistenie zubov.
18 - Usne, koženky a výrobky z týchto materiálov nezahrnuté v iných triedach; koža; surové kože; kufre a cestovné tašky; dáždniky, slnečníky a vychádzkové palice; biče, postroje a sedlárske výrobky.
25 - Odevy, obuv a pokrývky hlavy.
(540) OUI
(731) ZLATOTEX, s. r. o., Mlynská 4629/2a, 929 01 Dunajská Streda, SK;

---

(210) 1573-2001
(220) 24.05.2001
7 **(511) 1, 42**
(511) 1 - Bioaktívne molekuly a enzýmy pre výskum, výrobu, poľnohospodárstvo, priemysel a vedecké použitie v chemickej, farmaceutickej, biotechnologickej, poľnohospodárskej oblasti a potravinárskej prípravy.
42 - Vývoj a výskum nových výrobkov a postupov.
(540) INNOVASE
(731) Innovase LLC, a Delaware Limited Liability Company, 5501 Oberlin Drive, 92121 San Diego, California, US;
(740) Žovicová Viera, Mgr., Bratislava, SK;

---

(210) 1601-2001
(220) 28.05.2001
7 **(511) 6, 19, 35**
(511) 6 - Kovové konštrukcie; kovové prenosné stavby; kovové reklamné stĺpy; kovové signalizačné panely s výnimkou svetelných a mechanických.
19 - Nekovové konštrukcie; nekovové stavebné panely; reklamné stĺpy s výnimkou kovových.
35 - Reklamná činnosť, prenájom reklamných plôch, organizácia výstav komerčných alebo reklamných, vydávanie a aktualizovanie reklamných materiálov.

(540) NIVA DISPLAY
(731) Niva Display, spol. s r. o., Bajkalská 18/A, 821 08 Bratislava, SK;

---

(210) 1603-2001
(220) 28.05.2001
7 **(511) 18, 25**
(511) 18 - Usne, koženky, cestovné kufre a tašky, diplomatické kufríky, kabely, obaly na odevy, peňaženky, vaky, plecniaky a batohy, remene, tašky, puzdrá na navštívenky, kľúčenky, aktovky, kufríky.
25 - Obuv, odevy.
(540)

D.Ricci

(731) Šutarík Jaroslav, Ing., IMBIZ, Sadová 14, 052 01 Spišská Nová Ves, SK;

---

(210) 1605-2001
(220) 28.05.2001
7 **(511) 7**
(511) 7 - Cestné stroje - hydraulický nakladač.
(540) HON
(731) PPS Detva Holding, a. s., 962 13 Detva, SK;

---

(210) 1608-2001
(220) 28.05.2001
7 **(511) 32**
(511) 32 - Minerálne vody, nealkoholické nápoje, sýtená voda.
(540)

(731) Slovenské pramene a žriedla, a. s., Budiš, 038 23 Dubové pri Turčianskych Tepliciach, SK;
(740) Ondruš Ján, JUDr., Bratislava, SK;

---

(210) 1609-2001
(220) 28.05.2001
7 **(511) 5**
(511) 5 - Farmaceutické prípravky a látky.
(540) FIDARIS
(731) AstraZeneca AB, Västra Mälarehamnen 9, S-151 85 Södertälje, SE;
(740) Žovicová Viera, Mgr., Bratislava, SK;

---

(210) 1610-2001
(220) 28.05.2001
7 **(511) 5**
(511) 5 - Farmaceutické prípravky a látky.

(540) GALIDA

(731) AstraZeneca AB, Västra Mälarehamnen 9, S-151 85 Södertälje, SE;
(740) Žovicová Viera, Mgr., Bratislava, SK;

---

(210) 1611-2001
(220) 28.05.2001
7 (511) 5
(511) 5 - Farmaceutické prípravky a látky.
(540) ZIRCADE
(731) AstraZeneca AB, Västra Mälarehamnen 9, S-151 85 Södertälje, SE;
(740) Žovicová Viera, Mgr., Bratislava, SK;

---

(210) 1612-2001
(220) 28.05.2001
7 (511) 5
(511) 5 - Farmaceutické prípravky a látky.
(540) ZIRCARIS
(731) AstraZeneca AB, Västra Mälarehamnen 9, S-151 85 Södertälje, SE;
(740) Žovicová Viera, Mgr., Bratislava, SK;

---

(210) 1619-2001
(220) 28.05.2001
7 (511) 34
(511) 34 - Spracovaný aj nespracovaný tabak; tabak na fajčenie, fajkový tabak, tabak na šúľanie, žuvací tabak; cigarety, cigary, krátke cigary (cigarillos); substancie na fajčenie predávané samostatne alebo miešané s tabakom nie na liečivé alebo liečebné účely; šnupavý tabak; potreby pre fajčiarov obsiahnuté v triede 34; cigaretové papieriky, cigaretové trubičky a zápalky.
(540) LA FEMME
(731) Gallaher Limited, Members Hill, Brooklands Road, Weybridge, Surrey KT13 0QU, GB;
(740) Fajnorová Mária, Ing., Bratislava, SK;

---

(210) 1620-2001
(220) 28.05.2001
7 (511) 34
(511) 34 - Spracovaný aj nespracovaný tabak; tabak na fajčenie, fajkový tabak, tabak na šúľanie, žuvací tabak; cigarety, cigary, krátke cigary (cigarillos); substancie na fajčenie predávané samostatne alebo miešané s tabakom nie na liečivé alebo liečebné účely; šnupavý tabak; potreby pre fajčiarov obsiahnuté v triede 34; cigaretové papieriky, cigaretové trubičky a zápalky.
(540) LD
(731) Gallaher Limited, Members Hill, Brooklands Road, Weybridge, Surrey KT13 0QU, GB;
(740) Fajnorová Mária, Ing., Bratislava, SK;

---

(210) 1621-2001
(220) 28.05.2001
7 (511) 34
(511) 34 - Spracovaný aj nespracovaný tabak; tabak na fajčenie, fajkový tabak, tabak na šúľanie, žuvací tabak; cigarety, cigary, krátke cigary (cigarillos); substancie na fajčenie predávané samostatne alebo miešané s tabakom nie na liečivé alebo liečebné účely; šnupavý tabak; potreby pre fajčiarov obsiahnuté v triede 34; cigaretové papieriky, cigaretové trubičky a zápalky.
(540) LIGGETT-DUCAT
(731) Gallaher Limited, Members Hill, Brooklands Road, Weybridge, Surrey KT13 0QU, GB;
(740) Fajnorová Mária, Ing., Bratislava, SK;

---

(210) 1623-2001
(220) 28.05.2001
7 (511) 34
(511) 34 - Spracovaný aj nespracovaný tabak; tabak na fajčenie, fajkový tabak, tabak na šúľanie, žuvací tabak; cigarety, cigary, krátke cigary (cigarillos); substancie na fajčenie predávané samostatne alebo miešané s tabakom nie na liečivé alebo liečebné účely; šnupavý tabak; potreby pre fajčiarov obsiahnuté v triede 34; cigaretové papieriky, cigaretové trubičky a zápalky.
(540) ELEMENTS
(731) Gallaher Limited, Members Hill, Brooklands Road, Weybridge, Surrey KT13 0QU, GB;
(740) Fajnorová Mária, Ing., Bratislava, SK;

---

(210) 1624-2001
(220) 28.05.2001
7 (511) 34
(511) 34 - Spracovaný aj nespracovaný tabak; tabak na fajčenie, fajkový tabak, tabak na šúľanie, žuvací tabak; cigarety, cigary, krátke cigary (cigarillos); substancie na fajčenie predávané samostatne alebo miešané s tabakom nie na liečivé alebo liečebné účely; šnupavý tabak; potreby pre fajčiarov obsiahnuté v triede 34; cigaretové papieriky, cigaretové trubičky a zápalky.
(540) DUCAT
(731) Gallaher Limited, Members Hill, Brooklands Road, Weybridge, Surrey KT13 0QU, GB;
(740) Fajnorová Mária, Ing., Bratislava, SK;

---

(210) 1629-2001
(220) 28.05.2001
(310) 166113
(320) 04.04.2001
(330) CZ
7 (511) 32, 33
(511) 32 - Pivo.
33 - Liehové nápoje, extrakty a výťažky alkoholické z bylín.
(540) DIAVITAL
(731) VALOSUN, spol. s r. o., Lomená 17, 617 00 Brno, CZ;
(740) Litváková Edita, Ing., Bratislava, SK;

---

(210) 1630-2001
(220) 28.05.2001
(310) 166112
(320) 04.04.2001
(330) CZ

7 (511) 33

(511) 33 - Liehové nápoje, extrakty a výťažky alkoholické z bylín.

(540) HEMOVAL

(731) VALOSUN, spol. s r. o., Lomená 17, 617 00 Brno, CZ;

(740) Litváková Edita, Ing., Bratislava, SK;

---

(210) 1631-2001

(220) 28.05.2001

(310) 166111

(320) 04.04.2001

(330) CZ

7 (511) 33

(511) 33 - Liehové nápoje, extrakty a výťažky alkoholické z bylín.

(540) DUOVAL

(731) VALOSUN, spol. s r. o., Lomená 17, 617 00 Brno, CZ;

(740) Litváková Edita, Ing., Bratislava, SK;

---

(210) 1632-2001

(220) 28.05.2001

(310) 166110

(320) 04.04.2001

(330) CZ

7 (511) 33

(511) 33 - Liehové nápoje, extrakty a výťažky alkoholické z bylín.

(540) UROVAL

(731) VALOSUN, spol. s r. o., Lomená 17, 617 00 Brno, CZ;

(740) Litváková Edita, Ing., Bratislava, SK;

---

(210) 1633-2001

(220) 28.05.2001

(310) 166109

(320) 04.04.2001

(330) CZ

7 (511) 33

(511) 33 - Liehové nápoje, extrakty a výťažky alkoholické z bylín.

(540) PROVAL

(731) VALOSUN, spol. s r. o., Lomená 17, 617 00 Brno, CZ;

(740) Litváková Edita, Ing., Bratislava, SK;

---

(210) 1634-2001

(220) 28.05.2001

(310) 166108

(320) 04.04.2001

(330) CZ

7 (511) 33

(511) 33 - Liehové nápoje, extrakty a výťažky alkoholické z bylín.

(540) DIASUN

(731) VALOSUN, spol. s r. o., Lomená 17, 617 00 Brno, CZ;

(740) Litváková Edita, Ing., Bratislava, SK;

---

(210) 1635-2001

(220) 28.05.2001

7 (511) 33

(511) 33 - Alkoholické nápoje s výnimkou piva.

(540) LUCIFER

(731) Plučinský Kamil, Železničná 144, 059 52 Veľká Lomnica, SK;

(740) Litváková Edita, Ing., Bratislava, SK;

---

(210) 1638-2001

(220) 28.05.2001

7 (511) 6, 11, 35, 40

(511) 6 - Oceľové stožiare; oceľové rúry; bezpečnostné schránky; pánty, závesy; visacie zámky; pokladničky; kľúče; klince; kovové kliešte; kovanie na dvere; kovové schodiská; kovové potrubia; kovanie na okná; kovové zámky s výnimkou elektrických; kovové vonkajšie žalúzie; drôtené pletivo; kovové kolesá na nábytok; kovové domové čísla; kovové koše; kovové obklady stien a priečok; kovové stropy, stropné dosky; kovové kľučky dverí; kovové brány; drobný železiarsky tovar; kovové dverové prahy; zvončeky; zvony; kovové pletivo; kovové krídlové okná; kovové sudy; kovové škatule, skrinky, škatule; kovové fľaškové uzávery; kovové zárubne; kovové žľaby; kovové konštrukcie; kovové kontajnery; kovové vešiakové háčky; kovové rebríky; kovanie na nábytok; kovové dverové obloženie; cestné zvodidlá kovové; kovové kufre, truhlice; kovové skrinky, debny; inzertné stĺpy kovové; kovové okenice, žalúzie; kovový nábytok.

11 - Teplovzdušné rúry; prístroje na chladenie vzduchu; klimatizačné filtre; vzduchové sušiarne; klimatizačné zariadenia; saunovacie zariadenia; zapaľovače plynu; žiarovky; oblúkové lampy; elektrické lampy; konštrukcie pecí a rúr; zariadenia na odsávanie prachu na priemyselné účely; vane; inštalačný materiál na vane; vaňové zariadenia; žiariče; hydranty; radiátorové uzávery; ražne; horáky; ventilátory; vykurovacie telesá; kohútiky a kohúty na potrubia; regulátory tepla; tepelné regulátory; vykurovacie zariadenia, vyhrievacie zariadenia; výhrevné kotly; kotlové rúry do vykurovacích zariadení; radiátory ústredného kúrenia; vyhrievacie telesá; vykurovacie články; ponorné ohrievače; komínové dúchadlo, ventilátor; sušiče na vlasy; čistiace zariadenia; mraziace zariadenia, mrazničky; elektrické kuchynské potreby na pečenie a varenie; sporáky; elektrické výbojky na osvetlenie; odsoľovacie zariadenia; zariadenia na sušenie; nápojové chladničky; destilačné prístroje; zásuvky na elektrické svetlá; výmenníky tepla s výnimkou výmenníkov ako častí strojov; lustre; stropné svetlá; ohrievače; odparovače; kachle; filtre na pitnú vodu; pece, sporáky, piecky; plynové horáky; plynové bojlery; parné kotly s výnimkou kotlov ako častí strojov; chladničky; hriankovače; grily; lampáše, svietidlá; umývadlá; žiarivky; výhrevné platne; svetlomety, reflektory; variče; teplovodné vykurovacie zariadenia; reflektory automobilov; sterilizátory; vetracie zariadenia; zmiešavacie batérie na vodovodné potrubia; zariadenia na zmäkčovanie vody; liehové horáky, kahany; elektrické kávovary; elektrické fritézy; kozuby; solárne kolektory; solárne pece; splachovacie zariadenia; prívodné zariadenia ku kúrenárskym a teplárenským

kotlom; plynové generátory; sprchovacie kúty; elektrické kanvice.
35 - Rozširovanie reklamných oznamov; príprava inzertných stĺpcov; vydávanie a aktualizovanie reklamných materiálov; prenájom reklamných materiálov; uverejňovanie reklamných textov; reklama; reklamné agentúry; prenájom reklamných priestorov; prenájom reklamných plôch.
40 - Spájkovanie; zváranie; plátovanie, pokovovanie; elektrolytické pokovovanie; cínovanie; frézovanie; úprava a spracovanie kovov; kalenie kovov; popúšťanie kovov; čistenie povrchov.

(540)

(731) ELKA, a. s., Kremnické Bane 37, 966 35 Kremnické bane, SK;
(740) Beleščák Ladislav, Ing., Piešťany, SK;

---

(210) 1642-2001
(220) 28.05.2001
7 (511) 11, 35, 41
(511) 11 - Elektrické strojčeky na výrobu jogurtov; stolové elektrické ventilátory; expanzné nádrže na ústredné vykurovanie; koberce elektricky vyhrievané; kuchynské odsávače; lampy na osvetľovanie akvárií; mikrovlné rúry; prístroje na chlórovanie vody v bazénoch; prístroje na vytváranie vĺn; elektrické sušiče bielizne; termostatické ventily (ako časti ústredného kúrenia); vypaľovacie pece zubárske; chladiace zariadenia na chladenie tekutín; polievacie zariadenia na automatické zavlažovanie; tepelné akumulátory; acetylénové generátory; teplovzdušné rúry; zariadenia na osvieženie vzduchu; prístroje na chladenie vzduchu; klimatizačné filtre; ohrievače vzduchu; vzduchové sušiarne; klimatizačné zariadenia; zariadenia na filtrovanie vzduchu; teplovzdušné zariadenia; saunovacie zariadenia; kresadlové zapaľovače na plyn; zapaľovače plynu; žiarovky; oblúkové lampy; elektrické lampy; konštrukcie pecí a rúr; chladiarne; elektrické tlakové hrnce; vane; kúpeľňové obloženie; prenosné kabíny na parné kúpele; inštalačný materiál na vane; bojlery, ohrievače vody; kúpeľňové armatúry; žiariče; bidety; pece na rozličné účely; hydranty; vreckové baterky; rúry na pečenie; dýzy; ražne; horáky; kotly na pranie; ventilátory; zariadenia na praženie kávy; vykurovacie telesá; kohútiky a kohúty na potrubia; tepelné generátory; vykurovacie zariadenia, vyhrievacie zariadenia; nakladače do pecí; preplachovacie kontajnery; teplovodné kúrenie, bojler na ohrev teplej vody; výhrevné kotly; kotlové rúry do vykurovacích zariadení; vykurovacie telesá na kúrenie tuhými, tekutými alebo plynnými palivami; radiátory ústredného kúrenia; zvlhčovače vzduchu na radiátory ústredného kúrenia; vyhrievacie telesá; elektrické aj neelektrické ohrievače na nohy, nánožníky; ohrievače tanierov; ponorné ohrievače; komínové rúry, dymovody; komínové dúchadlo, ventilátor; sušiče na vlasy; sušičky ako prístroje; čistiace zariadenia; destilačné kolóny; potrubia ako časti hygienických inštalácií; vodovodné zariadenia, vodovod; záchody; mraziace zariadenia, mrazničky; elektrické kuchynské potreby na pečenie a varenie aj do veľkokuchýň; sporáky; varné prístroje a zariadenia; dezinfekčné kontajnery do toaliet; zariadenia na dezinfikovanie; odsoľovacie zariadenia; zariadenia na sušenie; nápojové chladničky; fontány; tlakové zásobníky vody; sterilizátory vody; výmenníky tepla s výnimkou výmenníkov ako časti strojov; osvetľovacie prístroje a zariadenia; čistiace zariadenia na odpadovú vodu; prístroje na čistenie plynu; ohrievače; odparovače; kachle; filtre ako časti zariadení pre priemysel alebo domácnosť; filtre na pitnú vodu; pece, piecky s výnimkou laboratórnych; chladiace zariadenia a stroje; chladiace komory; chladiace nádoby; pražiče na ovocie; plynové horáky; plynové bojlery; parné kotly s výnimkou kotlov ako častí strojov; stroje, prístroje a zariadenia na výrobu ľadu; chladničky; stolové variče; hriankovače; pekáč, otočný rošt; spaľovne, spaľovacie pece; laboratórne lampy; zariadenia na chladenie mlieka; pastéry - zariadenia na pasterizáciu; olejové lampy; UV - lampy s výnimkou lámp na lekárske účely; spájkovacie lampy; lampáše, svietidlá; umývadlá; svetelné rúry; ventily na reguláciu hladiny v nádržiach; kyslíkovo-vodíkové horáky; olejové horáky; výhrevné platne; svetlomety, reflektory; polymerizačné zariadenia; zariadenia a stroje na čistenie alebo úpravu vody; stroje a prístroje na čistenie vzduchu; variče; teplovodné vykurovacie zariadenia; chladiace prístroje a zariadenia; chladiace spotrebiče a zariadenia; bezpečnostné zariadenia na vodovodné alebo plynové zariadenia a potrubia; prístroje a zariadenia na sušenie; sušiče na ruky do umyvární; sterilizátory; pražiace stroje; zariadenia na výrobu pary; vetracie zariadenia; zmiešavacie batérie na vodovodné potrubia; regulačno-bezpečnostné zariadenia na plynové potrubia; regulačno-bezpečnostné prídavné zariadenia na vodné zariadenia; parné akumulátory; zariadenia na zmäkčovanie vody; sterilizátory na vzduch; destilačné prístroje; liehové horáky, kahany; zariadenia na zásobovanie vodou; elektrické nízkotlakové autoklávy; elektrické tlakové varáky; elektrické ohrievače na detské fľaše; elektrické formy na pečenie oblátok; regulačno-bezpečnostné zariadenia na plynové zariadenia; kávové filtre elektrické; kávovary elektrické; rošty na opekanie mäsa; fritézy elektrické; kozuby; tepelné čerpadlá; solárne kolektory; solárne pece; soláriá ako prístroje; splachovače, splachovacie zariadenia; prívodné zariadenia ku kúrenárskym a teplárenským kotlom; prostriedky na odstraňovanie zápachu s výnimkou prostriedkov na osobnú potrebu; prístroje na čistenie olejov; inhalačné prístroje s výnimkou prístrojov na lekárske účely; vreckové ohrievače; kúpeľové vane; plynové generátory; sprchovacie kúty; drezy; naparovacie prístroje; pisoáre; elektrické kanvice; elektrické vyhrievacie prikrývky nie na lekárske účely; ohrievadlá; náhradné diely, časti a súčasti na tovary uvedené v triede 11 tohto zoznamu; obaly, puzdrá a stojany patriace do triedy 11 tohto zoznamu.

35 - Sprostredkovanie obchodnej činnosti s tovarom.
41 - Organizovanie odborných kurzov a školení; akadémie (vzdelávanie); vydávanie textov s výnimkou reklamných alebo náborových; vyučovanie, vzdelávanie; organizovanie a vedenie kolokvií; organizovanie a vedenie konferencií; organizovanie a vedenie kongresov; informácie o výchove a vzdelávaní; organizovanie a vedenie seminárov; organizovanie a vedenie sympózií; sprostredkovanie služieb uvedených v triede 41 tohto zoznamu.

(540)

(591) modrá, čierna
(731) Várnai Igor, Ing., POINT EXTRA, Jána Milca 15, 010 01 Žilina, SK;
(740) Zahatňanská Gabriela, Ing., Žilina, SK;

---

(210) 1643-2001
(220) 29.05.2001
7 (511) 16, 35, 41, 42
(511) 16 - Tlačoviny, periodické a neperiodické publikácie vrátane ich príloh a mimoriadnych vydaní, časopisy, noviny, magazíny, katalógy, knihy, fotografie, kalendáre, obaly na spisy, plagáty, prospekty, zoznamy.
35 - Reklamná činnosť, inzertná činnosť, sprostredkovanie obchodu s tovarom, sprostredkovanie reklamy a inzercie, zber a poskytovanie obchodných a podnikateľských informácií, zber a poskytovanie informácií v oblasti reklamy a propagácie, rozširovanie reklamných materiálov, vydávanie reklamných materiálov, uverejňovanie reklamných textov, komerčné a reklamné poradenstvo, komerčný prieskum, prieskum v oblasti reklamy, organizovanie výstav na komerčné alebo reklamné účely.
41 - Vydavateľská činnosť s výnimkou vydávania reklamných textov, služby v oblasti zábavy, kultúry a vzdelávania, organizovanie a vedenie súťaží na zábavné, kultúrne a vzdelávacie účely, organizovanie spoločenských podujatí na účely zábavné, kultúrne a vzdelávacie, organizovanie výstav na účely zábavné, kultúrne a vzdelávacie, organizovanie súťaží na účely komerčné a propagačné.
42 - Grafický, módny, obalový, priemyselný a umelecký dizajn, sprostredkovanie činnosti v oblasti dizajnu, zber a poskytovanie informácií v oblasti dizajnu, fotografická reportáž, reportérske a spravodajské služby.

(540)

(731) Strategie na Slovensku, s. r. o., Tehelná 6, 831 03 Bratislava, SK;
(740) Litváková Edita, Ing., Bratislava, SK;

---

(210) 1644-2001
(220) 29.05.2001
7 (511) 16, 35, 41, 42
(511) 16 - Tlačoviny, periodické a neperiodické publikácie vrátane ich príloh a mimoriadnych vydaní, časopisy, noviny, magazíny, katalógy, knihy, fotografie, kalendáre, obaly na spisy, plagáty, prospekty, zoznamy.
35 - Reklamná činnosť, inzertná činnosť, sprostredkovanie obchodu s tovarom, sprostredkovanie reklamy a inzercie, zber a poskytovanie obchodných a podnikateľských informácií, zber a poskytovanie informácií v oblasti reklamy a propagácie, rozširovanie reklamných materiálov, vydávanie reklamných materiálov, uverejňovanie reklamných textov, komerčné a reklamné poradenstvo, komerčný prieskum, prieskum v oblasti reklamy, organizovanie výstav na komerčné alebo reklamné účely.
41 - Vydavateľská činnosť s výnimkou vydávania reklamných textov, služby v oblasti zábavy, kultúry a vzdelávania, organizovanie a vedenie súťaží na zábavné, kultúrne a vzdelávacie účely, organizovanie spoločenských podujatí na účely zábavné, kultúrne a vzdelávacie, organizovanie výstav na účely zábavné, kultúrne a vzdelávacie, organizovanie súťaží na účely komerčné a propagačné.
42 - Grafický, módny, obalový, priemyselný a umelecký dizajn, sprostredkovanie činnosti v oblasti dizajnu, zber a poskytovanie informácií v oblasti dizajnu, fotografická reportáž, reportérske a spravodajské služby.

(540) Prekvapenie
(731) Strategie na Slovensku, s. r. o., Tehelná 6, 831 03 Bratislava, SK;
(740) Litváková Edita, Ing., Bratislava, SK;

---

(210) 1648-2001
(220) 30.05.2001
7 (511) 1, 2, 3, 35
(511) 1 - Akrylové živice surové; syntetické živice v surovom stave; epoxidové živice; syntetické živice; umelé živice.
2 - Alumíniové farby; anilínové farby; strieborné emulzie (pigment); farbivá na drevo; baktericídne farby, emailové farby, ohňovzdorné farby; spojivá na farby; farby, hliníkový prášok na farbenie, ochranné protikorózne prípravky; laky; rozpúšťadlá na laky; moridlá; moridlá na drevo; nátery; nátery na strešné krytiny, ochranné nátery na podvozky automobilov, ochranné prípravky na kovy, spojivá do farieb; riedidlá na farby, riedidlá na laky; sikatívy na vysúšanie farieb; spojivá na farby; zahusťovače do farieb, základné náterové farby, základné nátery, základný ochranný náter na podvozky automobilov.
3 - Prípravky na odstraňovanie farieb; prípravky na odstránenie lakov.
35 - Reklamná činnosť.

(540)

FARBEXPRESS
TÓNOVANIE A MIEŠANIE FARIEB

(731) Farbexpress, s. r. o., Sartorisova 8, 821 08 Bratislava, SK;
(740) Suchoňová Katarína, JUDr., Banská Bystrica, SK;

---

(210) 1649-2001
(220) 29.05.2001
(310) 2254484
(320) 30.11.2000
(330) GB
7 (511) 5
(511) 5 - Farmaceutické prípravky a substancie.
(540) TELZIR
(731) Glaxo Group Limited, Glaxo Wellcome House, Berkeley Avenue, Greenford, Middlesex UB6 0NN, GB;
(740) Fajnorová Mária, Ing., Bratislava, SK;

---

(210) 1653-2001
(220) 30.05.2001
7 (511) 10
(511) 10 - Chránič sluchu.
(540)

MACK'S

(731) Grivna Michal, MUDr., Orgovánová 17, 080 01 Prešov, SK;

---

(210) 1658-2001
(220) 30.05.2001
7 (511) 34
(511) 34 - Spracovaný aj nespracovaný tabak; tabak na fajčenie, fajkový tabak, tabak na šúľanie, žuvací tabak; cigarety, cigary, krátke cigary (cigarillos); substancie na fajčenie predávané samostatne alebo miešané s tabakom, nie na liečivé alebo liečebné účely; šnupavý tabak; potreby pre fajčiarov obsiahnuté v triede 34; cigaretové papieriky, cigaretové trubičky a zápalky.
(540) AVENUE
(731) GALLAHER LIMITED, Members Hill, Brooklands Road, Weybridge, Surrey KT13 OQU, GB;
(740) Fajnorová Mária, Ing., Bratislava, SK;

---

(210) 1659-2001
(220) 31.05.2001
7 (511) 5
(511) 5 - Farmaceutické, zverolekárske a zdravotnícke prípravky; dietetické látky prispôsobené na lekárske účely, potrava pre dojčatá; náplasti, obväzový materiál; hmoty na plombovanie zubov a zubné vosky; dezinfekčné prostriedky; prípravky na ničenie hmyzu; fungicídy, herbicídy.
(540)

INVANZ

(591) čierna, zelená
(731) Merck & Co., Inc., a New Jersey corporation, One Merck Drive, Whitehouse Station, New Jersey, US;
(740) Bušová Eva, JUDr., Bratislava, SK;

---

(210) 1660-2001
(220) 31.05.2001
(310) 2265103
(320) 22.03.2001
(330) GB
7 (511) 5
(511) 5 - Farmaceutické, zverolekárske a zdravotnícke prípravky; dietetické látky prispôsobené na lekárske účely, potrava pre dojčatá; náplasti, obväzový materiál; hmoty na plombovanie zubov a zubné vosky; dezinfekčné prostriedky; prípravky na ničenie hmyzu; fungicídy, herbicídy.
(540) DRAXXAR
(731) Pfizer Products Inc., a Connecticut corporation, Eastern Point Road, Groton, Connecticut 06340, US;
(740) Bušová Eva, JUDr., Bratislava, SK;

---

(210) 1662-2001
(220) 31.05.2001
(310) 2255519
(320) 12.12.2000
(330) GB
7 (511) 5
(511) 5 - Farmaceutické prípravky a substancie.
(540) ZORASE
(731) GLAXO GROUP LIMITED, Glaxo Wellcome House, Berkeley Avenue, Greenford, Middlesex UB6 0NN, GB;
(740) Fajnorová Mária, Ing., Bratislava, SK;

---

(210) 1663-2001
(220) 31.05.2001
7 (511) 3
(511) 3 - Prípravky na čistenie, leštenie, odmasťovanie a brúsenie; mydlá; detergenty.
(540) MR. MUSCLE FLOWER POWER
(731) S. C. Johnson & Son, Inc., 1525 Howe Street, Racine, Wisconsin 53403-2236, US;
(740) Žovicová Viera, Mgr., Bratislava, SK;

---

(210) 1667-2001
(220) 31.05.2001
7 (511) 30
(511) 30 - Kukurica pražená a pukaná (pukanec - - popcorn).

(540) KELLY GOLDEN POP
(731) KELLY Gesellschaft m. b. H., Hermann Gebauer Strasse 1, A-1226 Wien, AT;
(740) Hanes Dalibor, JUDr., Bratislava, SK;

---

(210) 1676-2001
(220) 01.06.2001
7 (511) 5
(511) 5 - Farmaceutické výrobky.
(540) COLALPRED
(731) ALIZYME THERAPEUTICS LIMITED, Granta Park, Great Abington, Cambridge CB1 6GS, GB;
(740) Hörmann Tomáš, Ing., Bratislava, SK;

---

(210) 1677-2001
(220) 01.06.2001
(310) 76/176.662
(320) 05.12.2000
(330) US
7 (511) 5
(511) 5 - Farmaceutické prípravky pôsobiace na centrálny nervový systém, farmaceutické prípravky na liečbu a prevenciu urinárnej inkontinencie.
(540) ENTREVE
(731) Eli Lilly and Company, Lilly Corporate Center, Indianapolis, Indiana 46285, US;
(740) Bezák Marián, Ing., Bratislava, SK;

---

(210) 1678-2001
(220) 01.06.2001
7 (511) 33
(511) 33 - Alkoholické nápoje s výnimkou piva.
(540)

(591) čierna, červená, biela
(731) PRZEDSIEBIORSTWO PRZEMYSLU SPIRYTUSOWEGO "POLMOS", ul. Szkolna 2/4 , 00-006 Warszawa, PL;
(740) Bezák Marián, Ing., Bratislava, SK;

---

(210) 1679-2001
(220) 01.06.2001
7 (511) 5
(511) 5 - Farmaceutické prípravky a substancie, liečivá, vakcíny a séra.
(540) XAPIT
(731) PHARMACIA & UPJOHN COMPANY, 100 Route 206 North, Peapack, New Jersey, US;
(740) Bezák Marián, Ing., Bratislava, SK;

---

(210) 1680-2001
(220) 01.06.2001
7 (511) 5
(511) 5 - Farmaceutické prípravky a substancie, liečivá, vakcíny a séra.
(540) XAPTIX
(731) PHARMACIA & UPJOHN COMPANY, 100 Route 206 North, Peapack, New Jersey, US;
(740) Bezák Marián, Ing., Bratislava, SK;

---

(210) 1681-2001
(220) 01.06.2001
7 (511) 5
(511) 5 - Farmaceutické prípravky a substancie, liečivá, vakcíny a séra.
(540) XAPID
(731) PHARMACIA & UPJOHN COMPANY, 100 Route 206 North, Peapack, New Jersey, US;
(740) Bezák Marián, IngBratislava, SK;

---

(210) 1682-2001
(220) 01.06.2001
7 (511) 5
(511) 5 - Farmaceutické prípravky a substancie, liečivá, vakcíny a séra.
(540) XAPTEK
(731) PHARMACIA & UPJOHN COMPANY, 100 Route 206 North, Peapack, New Jersey, US;
(740) Bezák Marián, Ing., Bratislava, SK;

---

(210) 1683-2001
(220) 01.06.2001
7 (511) 12
(511) 12 - Behúne predávané ako súčasti pneumatík.
(540) BIOTRED
(731) The Goodyear Tire & Rubber Company, 1144 East Market Street, Akron, Ohio 44316-0001, US;
(740) Fajnorová Mária, Ing., Bratislava, SK;

---

(210) 1689-2001
(220) 01.06.2001
7 (511) 5
(511) 5 - Farmaceutické výrobky, a to dietetické látky a dietetické doplnky na liečebné účely.
(540) GS Mamavit
(731) GREEN - SWAN PHARMACEUTICALS CR, a. s., Zápotoční 19, 102 00 Praha 10, CZ;
(740) PATENTSERVIS BRATISLAVA, a. s., Bratislava, SK;

---

(210) 1690-2001
(220) 01.06.2001
7 (511) 5, 30
(511) 5 - Dietetické výrobky patriace do triedy 5, t. j. sucháre, sušienky, piškóty, keksy, dietetické pečivo, cukrovinky, bonbóny, pastilky, žuvačky, čokoláda.
30 - Čokoláda; čokoládové a nečokoládové cukrovinky; cukríky; výrobky z obilnín; trvanlivé, polotrvanlivé a jemné pečivo; perníky; medovní-

ky; keksy; napolitánky; tyčinky; sušienky; krekery (slané pečivo); koláče; dezerty; zákusky; torty; oplátky; vianočné kolekcie a iné cukrovinky na ozdobovanie vianočných stromčekov; müsli; sucháre; biskvity; pralinky; piškóty; vafle; trubičky; pastilky (cukríky); bonbóny; lízanky; karamelky (cukríky); fondán; želé; komprimáty; mentolové cukríky; žuvačky; zmrzliny; cukor; med; výrobky v triede 30 obsahujúce kakao a/alebo kávu.

(540)

(731) PALOMA PLUS, s. r. o., Krajinská 1, 921 01 Piešťany, SK;
(740) Holakovský Štefan, Ing., Bratislava, SK;

---

(210) 1691-2001
(220) 01.06.2001
7 (511) 5, 30
(511) 5 - Dietetické výrobky patriace do triedy 5, t. j. sucháre, sušienky, piškóty, keksy, dietetické pečivo, cukrovinky, bonbóny, pastilky, žuvačky, čokoláda.
30 - Čokoláda; čokoládové a nečokoládové cukrovinky; cukríky; výrobky z obilnín; trvanlivé, polotrvanlivé a jemné pečivo; perníky; medovníky; keksy; napolitánky; tyčinky; sušienky; krekery (slané pečivo); koláče; dezerty; zákusky; torty; oplátky; vianočné kolekcie a iné cukrovinky na ozdobovanie vianočných stromčekov; müsli; sucháre; biskvity; pralinky; piškóty; vafle; trubičky; pastilky (cukríky); bonbóny; lízanky; karamelky (cukríky); fondán; želé; komprimáty; mentolové cukríky; žuvačky; zmrzliny; cukor; med; výrobky v triede 30 obsahujúce kakao a/alebo kávu.
(540) **LUPO**
(731) PALOMA PLUS, s. r. o., Krajinská 1, 921 01 Piešťany, SK;
(740) Holakovský Štefan, Ing., Bratislava, SK;

---

(210) 1693-2001
(220) 01.06.2001
7 (511) 36
(511) 36 - Faktoring a forfajting, vykonávanie faktoringových a forfajtingových obchodov, poskytovanie poradenských, sprostredkovateľských a ostatných služieb v oblasti faktoringových a forfajtingových obchodov.
(540)

VÚB FACTORING a. s.

(591) modrá
(731) VÚB Factoring, a. s., Krížna 54, 821 08 Bratislava, SK;
(740) Hojčuš Peter, Ing., Bratislava, SK;

---

(210) 1694-2001
(220) 01.06.2001
7 (511) 36
(511) 36 - Faktoring a forfajting, vykonávanie faktoringových a forfajtingových obchodov, poskytovanie poradenských, sprostredkovateľských a ostatných služieb v oblasti faktoringových a forfajtingových obchodov.
(540)

VÚB FACTORING

(591) modrá, zlatá, biela
(731) VÚB Factoring, a. s., Krížna 54, 821 08 Bratislava, SK;
(740) Hojčuš Peter, Ing., Bratislava, SK;

---

(210) 1695-2001
(220) 01.06.2001
7 (511) 36
(511) 36 - Faktoring a forfajting, vykonávanie faktoringových a forfajtingových obchodov, poskytovanie poradenských, sprostredkovateľských a ostatných služieb v oblasti faktoringových a forfajtingových obchodov.
(540)

(591) modrá, zlatá, biela
(731) VÚB Factoring, a. s., Krížna 54, 821 08 Bratislava, SK;
(740) Hojčuš Peter, Ing., Bratislava, SK;

---

(210) 1752-2001
(220) 07.06.2001
7 (511) 5, 29, 30
(511) 5 - Cukrovinkárske a pečivárske výrobky s posilňujúcim a podporným liečivým účinkom, cukrovinkárske a pečivárske výrobky pre diabetikov upravené na lekárske účely.
29 - Konzervované, sušené a varené ovocie, rôsoly, zaváraniny, ovocné želé, želatína, spracované orechy, arašidy, sušené a varené ovocie.
30 - Trvanlivé, polotrvanlivé a jemné pečivo, čokoládové a nečokoládové cukrovinky, bonbóny a cukríky, čokoláda, fondán, karamelky, keksy, koláče, krekery, lízanky, oplátky, perníky, medovníky, biskvity, sucháre, sušienky, piškóty, vianočné kolekcie a iné cukrovinky na ozdobovanie vianočných stromčekov, vafle, trubičky, dezerty, komprimáty, želé, napolitánky, pastilky, tyčinky, žuvačky, obilné prípravky, mandľové cukrovinky, marcipán, mentolové cukríky, pralinky, biskvity, výrobky z obilnín, zákusky, müsli, ovocné želé, kakao, káva, čaj, cukor, med, kávové náhradky.

(540) VERBENA - KVAPKA ZDRAVIA
(731) I. D. C. Holding, a. s., Drieňová 3, 821 01 Bratislava, SK;
(740) Guniš Jaroslav, Mgr., Bratislava, SK;

---

(210) 1753-2001
(220) 07.06.2001
7 (511) 5, 29, 30
(511) 5 - Cukrovinkárske a pečivárske výrobky s posilňujúcim a podporným liečivým účinkom, cukrovinkárske a pečivárske výrobky pre diabetikov upravené na lekárske účely.
29 - Konzervované, sušené a varené ovocie, rôsoly, zaváraniny, ovocné želé, želatína, spracované orechy, arašidy, sušené a varené ovocie.
30 - Trvanlivé, polotrvanlivé a jemné pečivo, čokoládové a nečokoládové cukrovinky, bonbóny a cukríky, čokoláda, fondán, karamelky, keksy, koláče, krekery, lízanky, oplátky, perníky, medovníky, biskvity, sucháre, sušienky, piškóty, vianočné kolekcie a iné cukrovinky na ozdobovanie vianočných stromčekov, vafle, trubičky, dezerty, komprimáty, želé, napolitánky, pastilky, tyčinky, žuvačky, obilné prípravky, mandľové cukrovinky, marcipán, mentolové cukríky, pralinky, biskvity, výrobky z obilnín, zákusky, müsli, ovocné želé, kakao, káva, čaj, cukor, med, kávové náhradky.
(540) SKVELÁ CHUŤ - PREKVAPIVÝ ÚČINOK
(731) I. D. C. Holding, a. s., Drieňová 3, 821 01 Bratislava, SK;
(740) Guniš Jaroslav, Mgr., Bratislava, SK;

---

(210) 1754-2001
(220) 07.06.2001
7 (511) 2, 19, 37
(511) 2 - Nátery a náterové hmoty, laky okrem izolačných, farby, farbivá, emaily, riedidlá a spojivá na farby a laky, zahusťovače farieb, pigmenty, alumíniové farby, anilínové farby, azbestové farby, bieloby ako farbivá a farby, čerň ako farbivá a farby, tlačiarenské farby, farby na kožu, ohňovzdorné farby, farby na keramiku, farby na obuv, glejové farby, hliníkový prášok na farbenie, indigo ako farbivo, keramické farby, moridlá, pozlátky, vodové náterové farby, základné náterové farby, baktericídne náterové farby, značkovacie farby pre zvieratá, farbivá, moridlá a laky na drevo, fixatívy na vodové farby, prípravky na konzervovanie dreva, prípravky proti hrdzi, nátery na strešné krytiny, ochranné prípravky na kovy, sklársky tmel, náterový tmel.
19 - Omietky, náterové hmoty pre stavebníctvo, stierkové omietkové hmoty a zmesi, bitúmen, asfalt, asfaltové nátery, poťahy na strechy, stavebná malta, nekovové obklady, plášte budov, nekovové obklady stien a priečok, sadra, štrk, nekovový stavebný materiál, umelý kameň, vápno.
37 - Interiérové a exteriérové maľovanie a natieranie, lakovanie, glazovanie, štukovanie, sadrovanie, stierkovanie, tapetovanie, chemické čistenie, čistenie exteriérov budov, čistenie okien, stavebné informácie, izolovanie stavieb, murovanie, murárstvo, montovanie lešení, protihrdzová úprava, maľovanie a opravy reklamných tabúľ, montáž, údržba a opravy strojov, predovšetkým v stavebníctve, sprostredkovanie uvedených služieb.
(540) ESMAL
(731) Urban Karol, Ing., FARBOL, Heyrovského 16, 841 03 Bratislava IV, SK;

---

(210) 1755-2001
(220) 07.06.2001
7 (511) 2, 19, 37
(511) 2 - Nátery a náterové hmoty, laky okrem izolačných, farby, farbivá, emaily, riedidlá a spojivá na farby a laky, zahusťovače farieb, pigmenty, alumíniové farby, anilínové farby, azbestové farby, bieloby ako farbivá a farby, čerň ako farbivá a farby, tlačiarenské farby, farby na kožu, ohňovzdorné farby, farby na keramiku, farby na obuv, glejové farby, hliníkový prášok na farbenie, indigo ako farbivo, keramické farby, moridlá, pozlátky, vodové náterové farby, základné náterové farby, baktericídne náterové farby, značkovacie farby pre zvieratá, farbivá, moridlá a laky na drevo, fixatívy na vodové farby, prípravky na konzervovanie dreva, prípravky proti hrdzi, nátery na strešné krytiny, ochranné prípravky na kovy, sklársky tmel, náterový tmel.
19 - Omietky, náterové hmoty pre stavebníctvo, stierkové omietkové hmoty a zmesi, bitúmen, asfalt, asfaltové nátery, poťahy na strechy, stavebná malta, nekovové obklady, plášte budov, nekovové obklady stien a priečok, sadra, štrk, nekovový stavebný materiál, umelý kameň, vápno.
37 - Interiérové a exteriérové maľovanie a natieranie, lakovanie, glazovanie, štukovanie, sadrovanie, stierkovanie, tapetovanie, chemické čistenie, čistenie exteriérov budov, čistenie okien, stavebné informácie, izolovanie stavieb, murovanie, murárstvo, montovanie lešení, protihrdzová úprava, maľovanie a opravy reklamných tabúľ, montáž, údržba a opravy strojov, predovšetkým v stavebníctve, sprostredkovanie uvedených služieb.
(540) FARBOL
(731) Urban Karol, Ing., FARBOL, Heyrovského 16, 841 03 Bratislava IV, SK;

---

(210) 1756-2001
(220) 07.06.2001
7 (511) 2, 19, 37
(511) 2 - Nátery a náterové hmoty, laky okrem izolačných, farby, farbivá, emaily, riedidlá a spojivá na farby a laky, zahusťovače farieb, pigmenty, alumíniové farby, anilínové farby, azbestové farby, bieloby ako farbivá a farby, čerň ako farbivá a farby, tlačiarenské farby, farby na kožu, ohňovzdorné farby, farby na keramiku, farby na obuv, glejové farby, hliníkový prášok na farbenie, indigo ako farbivo, keramické farby, moridlá, pozlátky, vodové náterové farby, základné náterové farby, baktericídne náterové farby, značkovacie farby pre zvieratá, farbivá, moridlá a laky na drevo, fixatívy na vodové farby, prípravky na konzervovanie dreva, prípravky proti hrdzi, nátery na strešné krytiny, ochranné prípravky na kovy, sklársky tmel, náterový tmel.

19 - Omietky, náterové hmoty pre stavebníctvo, stierkové omietkové hmoty a zmesi, bitúmen, asfalt, asfaltové nátery, poťahy na strechy, stavebná malta, nekovové obklady, plášte budov, nekovové obklady stien a priečok, sadra, štrk, nekovový stavebný materiál, umelý kameň, vápno.
37 - Interiérové a exteriérové maľovanie a natieranie, lakovanie, glazovanie, štukovanie, sadrovanie, stierkovanie, tapetovanie, chemické čistenie, čistenie exteriérov budov, čistenie okien, stavebné informácie, izolovanie stavieb, murovanie, murárstvo, montovanie lešení, protihrdzová úprava, maľovanie a opravy reklamných tabúľ, montáž, údržba a opravy strojov, predovšetkým v stavebníctve, sprostredkovanie uvedených služieb.

(540)

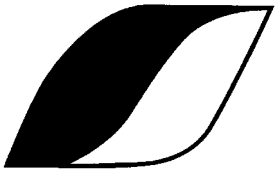

(731) Urban Karol, Ing., FARBOL, Heyrovského 16, 841 03 Bratislava IV, SK;

---

(210) 1757-2001
(220) 07.06.2001
7 (511) 5, 16, 35
(511) 5 - Farmaceutické prípravky a látky na humánne použitie, vitamínový prípravok ako potravinový doplnok.
16 - Obalové materiály patriace do tejto triedy, tlačoviny, reklamné tlačivá.
35 - Sprostredkovanie obchodu s potravinovými doplnkami.

(540)

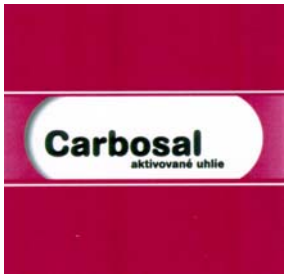

(591) biela, čierna, ružová
(731) SALVIAFARM, a. s., Mnešická 11, 916 23 Nové Mesto nad Váhom, SK;

---

(210) 1758-2001
(220) 07.06.2001
7 (511) 5, 16, 35
(511) 5 - Farmaceutické prípravky a látky na humánne použitie, vitamínový prípravok ako potravinový doplnok.
16 - Obalové materiály patriace do tejto triedy, tlačoviny, reklamné tlačivá.
35 - Sprostredkovanie obchodu s potravinovými doplnkami.

(540)

(591) modrá, biela, ružová, oranžová, zelená, žltá, červená, čierna
(731) SALVIAFARM, a. s., Mnešická 11, 916 23 Nové Mesto nad Váhom, SK;

---

(210) 1760-2001
(220) 07.06.2001
7 (511) 9, 16, 41
(511) 9 - Audio-videonosiče.
16 - Tlačoviny.
41 - Organizovanie kultúrnych alebo vzdelávacích výstav.

(540)

(731) ARTEFAKT združenie nezávislých výtvarníkov, Ďumbierska 18, 974 01 Banská Bystrica, SK;

---

(210) 1761-2001
(220) 07.06.2001
7 (511) 35, 38, 42
(511) 35 - Zbieranie údajov do počítačových databáz, zoraďovanie údajov v počítačových databázach, vedenie kartoték v počítači.
38 - Elektronická pošta, počítačová komunikácia, počítačové terminály (komunikácia povelov), prenosy správ alebo obrázkov pomocou počítačov, prenos správ a obrazových informácií pomocou počítača, posielanie správ, internetové služby; komunikácia pomocou internetu.
42 - Počítačové programovanie, prenájom prístupového času k počítačovým databázam, obnovovanie počítačových databáz.

(540) **post**
(731) Petit Press, a. s., Dostojevského rad 1, 811 09 Bratislava, SK;
(740) Hojčuš Peter, Ing., Bratislava, SK;

---

(210) 1762-2001
(220) 07.06.2001
7 (511) 35, 38, 42
(511) 35 - Zbieranie údajov do počítačových databáz, zoraďovanie údajov v počítačových databázach, vedenie kartoték v počítači.
38 - Elektronická pošta, počítačová komunikácia, počítačové terminály (komunikácia povelov), prenosy správ alebo obrázkov pomocou počíta-

čov, prenos správ a obrazových informácií pomocou počítača, posielanie správ, internetové služby; komunikácia pomocou internetu.
42 - Počítačové programovanie, prenájom prístupového času k počítačovým databázam, obnovovanie počítačových databáz.

(540) **post.sk**
(731) Petit Press, a. s., Dostojevského rad 1, 811 09 Bratislava, SK;
(740) Hojčuš Peter, Ing., Bratislava, SK;

---

(210) 1763-2001
(220) 07.06.2001
7 (511) 32
(511) 32 - Nealkoholické nápoje, ovocné a zeleninové šťavy a džúsy, prípravky alebo príchuti na výrobu nealkoholických nápojov, koncentráty a sirupy na výrobu nealkoholických nápojov.

(540) **Relax FRUIT DRINK**
(731) WALMARK, a. s., Oldřichovice č. 44, 739 61 Třinec, CZ;
(740) Mešková Viera, Ing., Bratislava, SK;

---

(210) 1768-2001
(220) 08.06.2001
7 (511) 16, 35, 38, 41
(511) 16 - Periodické a neperiodické tlačoviny všetkých druhov, tlačiarenské výrobky, najmä pohľadnice, odtlačky, záložky, fotografie, papierenický tovar všetkých druhov, kancelárske potreby, najmä bloky, kalendáre, fotoalbumy, dopisné papiere, dosky, písacie potreby, drobné kancelárske potreby z plastov a kovu, učebné pomôcky, plastické obaly (nezaradené do iných tried), hracie karty, štočky.
35 - Reklamná, inzertná a propagačná činnosť vrátane reklamnej, inzertnej a propagačnej činnosti prostredníctvom elektronických počítačových sietí, najmä prostredníctvom internetu.
38 - Šírenie elektronických časopisov, informácií, elektronických periodík, kníh v elektronickej podobe prostredníctvom elektronickej, telekomunikačnej alebo počítačovej siete, najmä internetu.
41 - Výchova, zábava, športové a kultúrne aktivity, najmä súťaže, estrády, vydavateľstvo a nakladateľstvo, vydávanie tlačovín v elektronickej podobe, nahrávanie zvukových alebo zvukovo-obrazových nosičov záznamov.

(540)

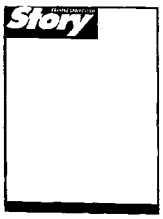

(731) MONA, spol. s r. o., Malá Štěpánská 17, 120 79 Praha 2, CZ;
(740) ROTT, RŮŽIČKA & GUTTMANN, v. o. s., Bratislava, SK;

---

(210) 1769-2001
(220) 08.06.2001
7 (511) 5
(511) 5 - Farmaceutické prípravky na humánne použitie.

(540) **EDRONAX**
(731) Pharmacia Enterprises S. A., 6, Circuit de la Foire International, L-1025 Luxembourg, LU;
(740) Fajnorová Mária, Ing., Bratislava, SK;

---

(210) 1854-2001
(220) 15.06.2001
7 (511) 5
(511) 5 - Farmaceutické prípravky, predovšetkým antitrombotické činidlo, protizápalové činidlo, antikoagulačné činidlo a profibrinolytické činidlo.

(540) **XIGRIS**
(731) Eli Lilly and Company, Lilly Corporate Center, Indianapolis, Indiana 46285, US;
(740) Bezák Marián, Ing., Bratislava, SK;

---

(210) 1877-2001
(220) 18.06.2001
7 (511) 16, 32, 33
(511) 16 - Tlačiarenské výrobky, tlačoviny, brožúry, prospekty, kalendáre, etikety, plagáty, časopisy, obaly na fľaše lepenkové alebo papierové; fotografie; papiernické výrobky; učebné alebo vyučovacie pomôcky s výnimkou prístrojov; vinetovacie strojčeky; vývesné štíty z papiera alebo lepenky.
32 - Pivá; minerálne vody, šumivé nápoje a iné nealkoholické nápoje; nápoje a ovocné šťavy; sirupy a iné prípravky na zhotovovanie nápojov.
33 - Alkoholické nápoje (s výnimkou pív).

(540) **UNITED BRANDS**
(731) UNITED BRANDS, s. r. o., Petýrkova 3/1955, 140 00 Praha 4, CZ;
(740) ROTT, RŮŽIČKA & GUTTMANN, v. o. s., Bratislava, SK;

---

(210) 1878-2001
(220) 18.06.2001
7 (511) 29, 30
(511) 29 - Mliečne výrobky, ako mrazené smotanové krémy aj s rastlinným tukom, jogurtové s prídavkom ovocia, ovocné krémy mrazené samostatne, ovocné drene.
30 - Zmrzliny.

(540)

(591) červená, zelená, modrá, žltá, biela, béžová, čierna, ružová
(731) NOWACO Opava, s. r. o., Těšínská 1, 746 01 Opava, CZ;
(740) Kajabová Monika, JUDr., Bratislava, SK;

---

(210) 1879-2001
(220) 18.06.2001
7 (511) 29, 30
(511) 29 - Mliečne výrobky, ako mrazené smotanové krémy aj s rastlinným tukom, jogurtové s prídavkom ovocia, ovocné krémy mrazené samostatne, ovocné drene.
30 - Zmrzliny.
(540)

(591) biela, červená, zelená, modrá, hnedá, žltá, striebristo-sivá
(731) NOWACO Opava, s. r. o., Těšínská 1, 746 01 Opava, CZ;
(740) Kajabová Monika, JUDr., Bratislava, SK;

---

(210) 1880-2001
(220) 18.06.2001
7 (511) 29, 30
(511) 29 - Mliečne výrobky, ako mrazené smotanové krémy aj s rastlinným tukom, jogurtové s prídavkom ovocia, ovocné krémy mrazené samostatne, ovocné drene.
30 - Zmrzliny.
(540)

(591) červená, biela, oranžová, modrá, svetlofialová
(731) NOWACO Opava, s. r. o., Těšínská 1, 746 01 Opava, CZ;
(740) Kajabová Monika, JUDr., Bratislava, SK;

---

(210) 1881-2001
(220) 18.06.2001
7 (511) 29, 30
(511) 29 - Mliečne výrobky, ako mrazené smotanové krémy aj s rastlinným tukom, jogurtové s prídavkom ovocia, ovocné krémy mrazené samostatne, ovocné drene.
30 - Zmrzliny.
(540)

(591) čierna, zelená, žltá, oranžová, biela, modrá, červená, zlatá, hnedá
(731) NOWACO Opava, s. r. o., Těšínská 1, 746 01 Opava, CZ;
(740) Kajabová Monika, JUDr., Bratislava, SK;

---

(210) 1882-2001
(220) 18.06.2001
7 (511) 5
(511) 5 - Farmaceutické prípravky na liečbu epilepsie.
(540) EPTISET
(731) AMERICAN HOME PRODUCTS CORPORATION, Five Giralda Farms, Madison, New Jersey 07940-0874, US;
(740) Fajnorová Mária, Ing., Bratislava, SK;

---

(210) 1883-2001
(220) 18.06.2001
7 (511) 5
(511) 5 - Farmaceutické prípravky na liečbu epilepsie.
(540) ECENZE
(731) AMERICAN HOME PRODUCTS CORPORATION, Five Giralda Farms, Madison, New Jersey 07940-0874, US;
(740) Fajnorová Mária, Ing., Bratislava, SK;

---

(210) 1884-2001
(220) 18.06.2001
7 (511) 5
(511) 5 - Farmaceutické prípravky na liečbu epilepsie.
(540) REDEMIS
(731) AMERICAN HOME PRODUCTS CORPORATION, Five Giralda Farms, Madison, New Jersey 07940-0874, US;
(740) Fajnorová Mária, Ing., Bratislava, SK;

---

(210) 1885-2001
(220) 18.06.2001
7 (511) 5
(511) 5 - Farmaceutické prípravky na liečbu epilepsie.
(540) BREVANZE
(731) AMERICAN HOME PRODUCTS CORPORATION, Five Giralda Farms, Madison, New Jersey 07940-0874, US;
(740) Fajnorová Mária, Ing., Bratislava, SK;

---

(210) 1886-2001
(220) 18.06.2001
7 (511) 5
(511) 5 - Farmaceutické prípravky na liečbu epilepsie.
(540) CONSTREL
(731) AMERICAN HOME PRODUCTS CORPORATION, Five Giralda Farms, Madison, New Jersey 07940-0874, US;
(740) Fajnorová Mária, Ing., Bratislava, SK;

---

(210) 1902-2001
(220) 18.06.2001
7 (511) 30, 32, 33, 35
(511) 30 - Melasový sirup.
32 - Minerálne a sýtené vody a iné nealkoholické nápoje, ovocné nápoje a ovocné šťavy, sirupy a iné prípravky na výrobu nápojov.
33 - Alkoholické nápoje s výnimkou piva.
35 - Reklamná činnosť, obchodný manažment, obchodná správa, administratívne práce.
(540) KOBAL
(731) Zuzák Vladimír - GALIMO, Hodská 384, 924 00 Galanta, SK;

---

(210) 1903-2001
(220) 18.06.2001
7 (511) 30, 32, 33, 35
(511) 30 - Melasový sirup.
32 - Minerálne a sýtené vody a iné nealkoholické nápoje, ovocné nápoje a ovocné šťavy, sirupy a iné prípravky na výrobu nápojov.
33 - Alkoholické nápoje s výnimkou piva.
35 - Reklamná činnosť, obchodný manažment, obchodná správa, administratívne práce.
(540) GALIMO
(731) Zuzák Vladimír - GALIMO, Hodská 384, 924 00 Galanta, SK;

---

(210) 1905-2001
(220) 20.06.2001
7 (511) 1, 2, 3, 35
(511) 1 - Akrylové živice surové; syntetické živice v surovom stave; epoxidové živice; syntetické živice; umelé živice.
2 - Alumíniové farby; anilínové farby; strieborné emulzie (pigment); farbivá na drevo; baktericídne farby, emailové farby, ohňovzdorné farby; spojivá na farby; farby, hliníkový prášok na farbenie, ochranné protikorózne prípravky; laky; rozpúšťadlá na laky; moridlá; moridlá na drevo; nátery; nátery na strešné krytiny, ochranné nátery na podvozky automobilov, ochranné prípravky na kovy, spojivá do farieb; riedidlá na farby, riedidlá na laky; sikatívy na vysúšanie farieb; spojivá na farby; zahusťovače do farieb, základné náterové farby, základné nátery, základný ochranný náter na podvozky automobilov.
3 - Prípravky na odstraňovanie farieb; prípravky na odstránenie lakov.
35 - Reklamná činnosť.
(540)

(591) modrá, žltozelená, bordová, oranžová
(731) Farbexpress, s. r. o., Sartorisova 8, 821 08 Bratislava, SK;
(740) Suchoňová Katarína, JUDr., Banská Bystrica, SK;

---

(210) 1906-2001
(220) 20.06.2001
7 (511) 35, 37, 39, 40, 42
(511) 35 - Služby reklamnej agentúry, reklama, prenájom reklamných materiálov, prenájom reklamných plôch a priestorov, predovšetkým prenájom reklamných plôch na motorových vozidlách, na kontajneroch, nádobách, nádobách na odpadky, vydávanie, uverejňovanie a rozširovanie reklamných oznamov, textov a materiálov, vzťahy s verejnosťou, organizovanie výstav na komerčné alebo reklamné účely, prenájom kancelárskych strojov a zariadení, analýzy nákladov, podpora predaja pre tretie osoby, obchodné alebo podnikateľské informácie a poradenstvo, oceňovanie obchodných podnikov, oceňovanie a odhady v oblasti podnikania, pomoc pri riadení komerčných a priemyselných podnikov, poradenstvo a pomoc pri riadení obchodnej činnosti.
37 - Opravy, údržba, mazanie, čistenie motorových vozidiel, autoservisy, čistenie interiérov a exteriérov budov, komínov, okien, čistenie automobilov, čistenie ciest, chemické čistenie, prenájom čistiacich strojov, prenájom vozidiel na zametanie, sprostredkovanie deratizácie, dezinfekcie a dezinsekcie, umývanie dopravných prostriedkov, dozor nad stavbami, montáž, údržba a opravy zariadení, strojov, prístrojov, motorov, karosérií, ničenie škodcov s výnimkou na poľnohospodárske účely, informácie o oprave, prenájom stavebných strojov a zariadení, výstavba a opravy skladov, montáž a opravy zavlažovacích zariadení.
39 - Doprava a dovoz, automobilová preprava, nákladná doprava, skladovanie, preprava a skladovanie odpadu, balenie tovaru a odpadu, prenájom automobilov, prenájom skladísk, prenájom skladovacích a prepravných kontajnerov a nádob, informácie o doprave, preprave a o uskladnení, rezervácia dopravy, sprostredkovanie prepravy a dopravy, poskytovanie pomoci pri doprave, sprostredkovanie prenájmu vozidiel a iných dopravných prostriedkov.
40 - Spracovanie odpadu, recyklácia odpadu, odstraňovanie pachov z ovzdušia, čistenie a osvieżovanie vzduchu, spracovanie papiera, informácie o spracovaní a úprave materiálov a odpadov, mletie odpadov, pílenie, stínanie a spracovanie dreva.
42 - Aranžovanie kvetov, čistenie a vypratávanie verejných plôch, bytových a nebytových priestorov a podkroví, inžinierska činnosť, grafický dizajn, chemické analýzy odpadu, zber odpadu, ničenie, likvidácia odpadu, spaľovanie odpadu, triedenie odpadu a recyklovanie surovín, ničenie buriny, ničenie škodlivých rastlín a mikroorganizmov okrem deratizácie a dezinfekcie, ničenie

škodcov pre poľnohospodárstvo, odborné poradenstvo s výnimkou obchodného, predovšetkým odborné poradenstvo v oblasti dopravy, recyklácie, spaľovania, zneškodňovania odpadov, projektová činnosť, štúdie technických projektov, predovšetkým v oblasti nakladania s odpadmi, navrhovanie, vývoj kontajnerov, nádob na odpadky, údržba trávnikov, výroba vencov, výzdoba interiérov, záhradkárske služby, služby v oblasti záhradnej architektúry, rastlinné škôlky, poradenské služby v oblasti ochrany životného prostredia nie ako riadenie obchodu, prenájom počítačov, prenájom poľnohospodárskych nástrojov a zariadení.

(540)

(591) melónová žltá, tmavo hnedá
(731) Odvoz a likvidácia odpadu a. s., v skratke OLO a. s., Bazová 6, 824 74 Bratislava, SK;

---

(210) 1907-2001
(220) 20.06.2001
7 (511) 35, 37, 39, 40, 42
(511) 35 - Služby reklamnej agentúry, reklama, prenájom reklamných materiálov, prenájom reklamných plôch a priestorov, predovšetkým prenájom reklamných plôch na motorových vozidlách, na kontajneroch, nádobách, nádobách na odpadky, vydávanie, uverejňovanie a rozširovanie reklamných oznamov, textov a materiálov, vzťahy s verejnosťou, organizovanie výstav na komerčné alebo reklamné účely, prenájom kancelárskych strojov a zariadení, analýzy nákladov, podpora predaja pre tretie osoby, obchodné alebo podnikateľské informácie a poradenstvo, oceňovanie obchodných podnikov, oceňovanie a odhady v oblasti podnikania, pomoc pri riadení komerčných a priemyselných podnikov, poradenstvo a pomoc pri riadení obchodnej činnosti.
37 - Opravy, údržba, mazanie, čistenie motorových vozidiel, autoservisy, čistenie interiérov a exteriérov budov, komínov, okien, čistenie automobilov, čistenie ciest, chemické čistenie, prenájom čistiacich strojov, prenájom vozidiel na zametanie, sprostredkovanie deratizácie, dezinfekcie a dezinsekcie, umývanie dopravných prostriedkov, dozor nad stavbami, montáž, údržba a opravy zariadení, strojov, prístrojov, motorov, karosérií, ničenie škodcov s výnimkou na poľnohospodárske účely, informácie o oprave, prenájom stavebných strojov a zariadení, výstavba a opravy skladov, montáž a opravy zavlažovacích zariadení.
39 - Doprava a dovoz, automobilová preprava, nákladná doprava, skladovanie, preprava a skladovanie odpadu, balenie tovaru a odpadu, prenájom automobilov, prenájom skladísk, prenájom skladovacích a prepravných kontajnerov a nádob, informácie o doprave, preprave a o uskladnení, rezervácia dopravy, sprostredkovanie prepravy a dopravy, poskytovanie pomoci pri doprave, sprostredkovanie prenájmu vozidiel a iných dopravných prostriedkov.
40 - Spracovanie odpadu, recyklácia odpadu, odstraňovanie pachov z ovzdušia, čistenie a osvieżovanie vzduchu, spracovanie papiera, informácie o spracovaní a úprave materiálov a odpadov, mletie odpadov, pílenie, stínanie a spracovanie dreva.
42 - Aranžovanie kvetov, čistenie a vypratávanie verejných plôch, bytových a nebytových priestorov a podkroví, inžinierska činnosť, grafický dizajn, chemické analýzy odpadu, zber odpadu, ničenie, likvidácia odpadu, spaľovanie odpadu, triedenie odpadu a recyklovanie surovín, ničenie buriny, ničenie škodlivých rastlín a mikroorganizmov okrem deratizácie a dezinfekcie, ničenie škodcov pre poľnohospodárstvo, odborné poradenstvo s výnimkou obchodného, predovšetkým odborné poradenstvo v oblasti dopravy, recyklácie, spaľovania, zneškodňovania odpadov, projektová činnosť, štúdie technických projektov, predovšetkým v oblasti nakladania s odpadmi, navrhovanie, vývoj kontajnerov, nádob na odpadky, údržba trávnikov, výroba vencov, výzdoba interiérov, záhradkárske služby, služby v oblasti záhradnej architektúry, rastlinné škôlky, poradenské služby v oblasti ochrany životného prostredia nie ako riadenie obchodu, prenájom počítačov, prenájom poľnohospodárskych nástrojov a zariadení.

(540) OLO
(731) Odvoz a likvidácia odpadu a. s., v skratke OLO a. s., Bazová 6, 824 74 Bratislava, SK;

---

(210) 1908-2001
(220) 20.06.2001
7 (511) 35, 36, 42
(511) 35 - Služby, poradenstvo v obchodnej činnosti.
36 - Sprostredkovatelia nehnuteľností.
42 - Architektúra, projektovanie stavieb.

(540) ATELIER ART
(731) ATELIER ART, s. r. o., Radlinského 24C, 811 07 Bratislava, SK;

---

(210) 1909-2001
(220) 20.06.2001
7 (511) 35, 36, 42
(511) 35 - Služby, poradenstvo v obchodnej činnosti.
36 - Sprostredkovatelia nehnuteľností.
42 - Architektúra, projektovanie stavieb.

(540)

(731) ATELIER ART, s. r. o., Radlinského 24C, 811 07 Bratislava, SK;

---

(210) 1910-2001
(220) 20.06.2001
7 (511) 3, 21
(511) 3 - Prípravky na čistenie zubov - pasty.
21 - Zubné kefky, zubné kefky - elektrické, puzdrá na toaletné potreby (zubné kefky).
(540)

stommax

(731) Sándor Aladár, FIRMA SÁNDOR, Pod Záhradami 226, 925 92 Topoľnica, SK;

---

(210) 1911-2001
(220) 20.06.2001
7 (511) 29, 30, 31
(511) 29 - Kukuričný olej, zemiakové lupienky, zemiakové hranolčeky, konzervované šampiňóny, hrozienka, hydina nie živá, neživé mäkkýše, neživé mušle, jedlé oleje a tuky, kaviár, sušený kokos, bujóny, vývary, krokety, kyslá kapusta, spracované mandle, datle, arašidové maslo, mäso, mäsové výrobky, výťažky a šťavy, klobásy, salámy, párky, slanina, údeniny, solené potraviny, paradajkový pretlak, potravinárske výrobky z rýb, sezamový olej, polievky.
30 - Múka všetkých druhov, predovšetkým kukuričná múka, pšeničná múka, zemiaková múka, výrobky z obilnín a strukovín, krupica, výrobky z múky na ľudskú výživu, mletá kukurica, pražená kukurica, kukuričný škrob, obilninové lupienky a vločky, potravinárske výrobky z kukurice a zemiakov, kukuričné vločky, kukuričné lupienky, pukance, lúpaný ovos, mletý ovos, ovsená potrava, ovsené vločky, müsli, škrobovité potraviny, puding, zmrzlina, príchuti a arómy, aromatické a chuťové prísady a prípravky do potravín, cestá, cestoviny, ryža, horčica, majonéza, med, kečup, korenie, koreniny, kuchynská soľ.
31 - Kukurica, arašidy, pistácie, orechy, lieskové oriešky, mandle, obilie v nespracovanom stave, čerstvé ovocie, semená rastlín, rastliny, sezam, čerstvá zelenina, zemiaky, krmivo, potrava pre zvieratá, olejové výlisky.
(540) **DODO SNACK**
(731) NAMEX, s. r. o., Gaštanová č. 6, 947 01 Hurbanovo, SK;

---

(210) 1916-2001
(220) 20.06.2001
7 (511) 1, 3, 5
(511) 1 - Chemické výrobky určené pre priemysel, poľnohospodárstvo a záhradníctvo.
3 - Bieliace a pracie prípravky; prípravky na čistenie, leštenie, odmasťovanie a brúsenie; mydlá, výrobky kozmetické a voňavkárske; chemické prípravky na ošetrenie a údržbu automobilov.
5 - Dezinfekčné prostriedky, výrobky farmaceutické, zverolekárske a zdravotnícke, prípravky antiparazitné a repelenty.
(540)

Seli ČISTICÍ PROSTŘEDKY

(731) Severochema, družstvo pro chemickou výrobu, Vilová 333/2, 461 71 Liberec, CZ;
(740) Mešková Viera, Ing., Bratislava, SK;

---

(210) 1918-2001
(220) 21.06.2001
7 (511) 30, 35, 40
(511) 30 - Cestá; cestoviny; chlieb; jemné pečivo; keksy; koláče; lístkové cesto; výrobky z múky; pečivo; pizza; sendviče; strúhanka; sucháre; torty; zákusky.
35 - Sprostredkovanie obchodu v oblasti pekárskych a cukrárskych výrobkov a polotovarov; reklamná činnosť.
40 - Výroba pekárskych a cukrárskych výrobkov.
(540)

(731) NIPEK, a. s., Štúrova 74/138, 949 35 Nitra, SK;
(740) Máčajová Mária, Ing., Nitra, SK;

---

(210) 1919-2001
(220) 21.06.2001
7 (511) 30, 35, 40
(511) 30 - Cestá; cestoviny; chlieb; jemné pečivo; keksy; koláče; lístkové cesto; výrobky z múky; pečivo; pizza; sendviče; strúhanka; sucháre; torty; zákusky.
35 - Sprostredkovanie obchodu v oblasti pekárskych a cukrárskych výrobkov a polotovarov; reklamná činnosť.
40 - Výroba pekárskych a cukrárskych výrobkov.
(540)

NIPEK

(731) NIPEK, a. s., Štúrova 74/138, 949 35 Nitra, SK;
(740) Máčajová Mária, Ing., Nitra, SK;

(210) 1920-2001
(220) 21.06.2001
7 (511) 7
(511) 7 - Súpravy rozprašovacích dýz, rozprašovacie pištole a rozprašovacie systémy zložené zo súprav rozprašovacích dýz, rozprašovacej pištole a elektronického regulátora.
(540) AUTOJET
(731) Spraying Systems Company, an Illinois Corporation, North Avenue and Schmale Road, Wheaton, Illinois 60189, US;
(740) Žovicová Viera, Mgr., Bratislava, SK;

---

(210) 1921-2001
(220) 21.09.2001
7 (511) 20
(511) 20 - Skrinky (nábytok); stoly (nábytok); dvere na nábytok; nábytok; kancelársky nábytok; časti nábytku - drevené; nábytok - police.
(540)

(591) červená, modrá, čierna
(731) Swedwood Slovakia, spol. s r. o., Ostravská 3a, 811 04 Bratislava, SK;

---

(210) 1923-2001
(220) 21.06.2001
7 (511) 9, 14, 16, 18, 20, 24, 35, 41
(511) 9 - Zvukové, obrazové, zvukovo - obrazové nosiče všetkých druhov, softvér, disky magnetické, optické a kompaktné.
14 - Kľúčenky.
16 - Tlačoviny všetkých druhov, najmä časopisy a noviny, propagačné materiály, fotografie, informácie na papierových nosičoch, periodiká, brožúry, publikácie, knihy, brožované knihy, diplomy, plagáty, certifikáty, čestné uznania, písacie potreby (ceruzky, perá, plniace perá), reklamné predmety z papiera, kartónu alebo lepenky, bulletiny, pohľadnice, listový papier, poznámkové zošity, trhacie bloky, obaly na doklady, papierové obaly na spisy a dokumenty, zoraďovače (kancelárske obaly), obaly na knihy, štítky (papierové nálepky), samolepky, kalendáre závesné, kalendáre stolové, kalendáriky (kartičkové, vreckové), diáre, oznámenia, nálepky na kancelárske použitie, ročenky, držiaky na písacie potreby, papierové vlajky, papierové zástavky, otvárače na listy, pútače z papiera alebo lepenky, etikety s výnimkou textilných, nálepky.
18 - Peňaženky, aktovky, kufríky, diplomatky, kožené tašky, obaly, puzdrá na navštívenky.
20 - Pútače z dreva alebo plastických hmôt, štúdiové dekorácie (steny).
24 - Textilné tašky, trička, čiapky, námornícke čiapky, šilty na čiapky, šilty na pokrývky hlavy, náprsenky, oblečenie, odevy, oblečenie z papiera, maškarné kostýmy.
35 - Propagácia, vydávanie reklamných materiálov a reklamných ocenení na všetkých druhoch nosičov, reklamná, inzertná a propagačná činnosť prostredníctvom všetkých druhov nosičov a médií včítane telefónnych, dátových alebo informačných sietí, inzercia a marketing, organizovanie súťaží reklamného charakteru zameraných najmä na podporu predaja, propagácia výsledkov súťaží alebo ankiet, poskytovanie informácií reklamného a obchodného charakteru, organizovanie výstav, rozširovanie reklamných oznamov, rozosielanie propagačných materiálov, propagácie na internete, rozširovanie reklamných materiálov zákazníkom, letáky, prospekty, tlačivá, upútavky, prenájom reklamných plôch, podpora predaja (pre tretie osoby), podpora predaja pre vlastnú produkciu.
41 - Organizovanie a vedenie čitateľských, diváckych a spotrebiteľských vedomostných, náučných a reklamných súťaží, ankiet, recepcií, galavečerov, ceremoniálov, vydavateľstvo, vydávanie časopisov, diplomov, vydávanie textov s výnimkou reklamných, vydávanie článkov na účely podpory a propagácie uvedených akcií na všetkých druhoch nosičov.
(540)

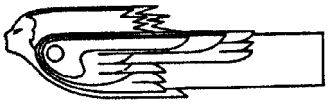

(731) MK3, spol. s r. o., Prievozská 18, 824 51 Bratislava, SK;
(740) Holakovský Štefan, Ing., Bratislava, SK;

---

(210) 1924-2001
(220) 21.06.2001
7 (511) 16, 35, 41
(511) 16 - Tlačoviny všetkých druhov, najmä časopisy, katalógy, propagačné tlačoviny, periodiká.
35 - Vydávanie a aktualizovanie reklamných materiálov, diplomov a reklamných ocenení na všetkých druhoch nosičov, reklamné texty, reklama, činnosť reklamnej agentúry.
41 - Súťaže, organizovanie čitateľských vedomostných, športových a náučných súťaží, vydávanie s výnimkou reklamných materiálov, usporadúvanie výstav a predvádzacích akcií, výchovná a zábavná činnosť.
(540) MAJSTER
(731) MK3, spol. s r. o., Prievozská 18, 824 51 Bratislava, SK;
(740) Holakovský Štefan, Ing., Bratislava, SK;

---

(210) 1925-2001
(220) 21.06.2001
7 (511) 30, 35, 39
(511) 30 - Tuhý a tekutý cukor a vedľajšie produkty pri výrobe cukru.
35 - Reklamná činnosť.
39 - Baliarenská činnosť - balenie cukru a výrobkov z cukru.
(540) SLADKÝ ŽIVOT
(731) SLOVENSKÉ CUKROVARY, a. s., Cukrovarská 3, 979 21 Rimavská Sobota, SK;

---

(210) 1926-2001
(220) 22.06.2001
(310) 2000-138480
(320) 22.12.2000
(330) JP
7 (511) 9, 16, 25, 28, 41
(511) 9 - Prístroje na televízne hry na osobné použitie, DVD, CD-ROM, optické disky, magnetické disky, magnetické karty, ROM kazety uchovávajúce programy hier na televízne hry na osobné použitie, pákové ovládače, ďalšie časti a príslušenstvo prístrojov na televízne hry na osobné použitie, pedometre, suché batérie, komunikačné káble, kamery, slnečné okuliare, celulárne telefóny, faxové prístroje, televízne prijímače, rádioprijímače, prehrávače kompaktných diskov, videoprehrávače, reproduktory, mikrofóny, nahrané magnetické karty, nahrané kompaktné disky, nahrané počítačové programy, počítačové programy sťahovateľné z internetu, nahrané programy hier, programy hier sťahovateľné z internetu, osobné počítače, DVD, CD-ROM, optické disky, magnetické disky, magnetické karty, ROM kazety uchovávajúce programy pre osobné počítače, pákové ovládače, ďalšie časti a príslušenstvo programov pre osobné počítače, polovodičové elementy, elektronické obvody, arkádové hracie prístroje fungujúce po vhodení mince, prístroje na hry komerčného využitia, automaty fungujúce po vhodení mince, simulátory športových tréningov, simulátory tréningu riadenia a ovládania vozidiel, kinematografické filmy, nahrané videodisky, kazety, predajné automaty, automaticky distribuujúce stroje.
16 - Papier, obalové kontajnery (škatule) z papiera, baliace fólie na potraviny na použitie v domácnosti, hygienický papier, utierky z papiera, uteráky z papiera, papierové vreckovky, ozdobné ornamenty/šablóny na označovanie odevov, papierové stolové prestierania, papierové rolety, papierové transparenty, papierové zástavy/zástavky, detské papierové plienky, detské papierové obrúsky, etikety/nálepky na batožinu, katalógy, kalendáre, časopisy, knihy, noviny, brožúry/letáky, tlačoviny, kaligrafie a obrazy, fotografie, stojany na fotografie, obchodné karty/vizitky, hracie karty, kartové hry, zápisníky/zošity, guľôčkové perá, podporné tabule na písanie, papiernický tovar, lepidlá na použitie v papiernictve alebo v domácnosti, maliarske potreby, maliarsky materiál, písacie stroje, vnútorné akváriá a ich príslušenstvo.
25 - Odevy, podväzky, podväzky na pančuchy, korzety, pásy, opasky, obuv, maškarné kostýmy, špeciálne športové odevy, špeciálne gymnastické odevy, špeciálna športová obuv, špeciálna gymnastická obuv.
28 - Ručne držané hracie prístroje s LCD (obrazovka z tekutých kryštálov), ROM kazety na ručne držané hracie prístroje s LCD, hračky, hracie stroje, go hracie zariadenia (japonská stolová hra), Shogi hracie zariadenia (japonské šachy), kocky, Sugoroku hry (japonské parcheesi), poháre na kocky, kosoštvorcové/diamantové hry, šach, dáma, čarovacie zariadenia, domino, mahjong zariadenia, biliardové zariadenia, bábiky, hračky pre domáce zvieratá, športové a gymnastické zariadenia, vosk na lyže, rybárske náradie.
41 - Výroba a distribúcia filmov, prevádzkovanie zábavných pasáží (arkád), prevádzkovanie ďalších zábavných zariadení, prevádzkovanie hier prostredníctvom internetu, prevádzkovanie hier prostredníctvom komunikácie cez celulárne telefóny, poskytovanie informácií o prevádzkovaní hier prostredníctvom internetu, prevádzkovanie hier prostredníctvom komunikácie medzi počítačovými terminálmi, prenájom/požičiavanie prístrojov na videohry, požičiavanie nahraných optických diskov, požičiavanie nahraných magnetických diskov, výchovné a vzdelávacie služby v oblasti videohier.
(540)

(591) fialová svetlá, fialová tmavá, biela
(731) NINTENDO Co., Ltd., 11-1, Hokotate-cho, Kamitoba, Minami-ku, Kyoto-shi, Kyoto, JP;
(740) PATENTSERVIS BRATISLAVA, a. s., Bratislava, SK;

---

(210) 1927-2001
(220) 22.06.2001
7 (511) 17
(511) 17 - Kaučuk, gutaperča, guma, azbest, sľuda a výrobky z týchto materiálov, ktoré nie sú zahrnuté v iných triedach; plastové výlisky ako polotovary; baliace, tesniace a izolačné materiály; ohybné rúry a hadice s výnimkou kovových; elektrické, tepelné a akustické izolačné materiály a plasty na použitie vo výrobe vo forme tabúľ, blokov a prútov; gumené materiály na protektorovanie pneumatík; čalúnnické materiály a materiály na vypchávanie z gumy alebo plastov; plávajúce bariéry proti znečisteniu; plastické dosky, fólie, lisy a filmy na použitie v priemysle, v obchode a v poľnohospodárstve.
(540) TREDEGAR
(731) Tredegar Film Products Corporation, 1100 Boulders Parkway, Richmond, Virginia 23225, US;
(740) Bezák Marián, Ing., Bratislava, SK;

---

(210) 1928-2001
(220) 22.06.2001
7 (511) 34
(511) 34 - Cigarety, tabak, tabakové výrobky, potreby pre fajčiarov, zápalky.
(540) REYNOLDS
(731) R. J. Reynolds Tobacco Company, 401 North Main Street, Winston-Salem, North California 27102, US;
(740) Bezák Marián, Ing., Bratislava, SK;

---

(210) 1929-2001
(220) 22.06.2001
7 (511) 41
(511) 41 - Zábavné služby, najmä poskytovanie služieb interaktívnych hier pre viacej hráčov pre hry hrané prostredníctvom počítačových sietí a globál-

nych komunikačných sietí; služby elektronických správ a chatovania na použitie v spojení s interaktívnymi hrami hranými prostredníctvom počítačových sietí a globálnych komunikačných sietí; poskytovanie počítačových hier a videohier, ku ktorým je možné pristupovať, ktoré je možné hrať a ktoré je možné sťahovať prostredníctvom počítačových sietí a globálnych komunikačných sietí; poskytovanie informácií o odvetví videohier a počítačových hier, všeobecných informácií o videohrách a počítačových hrách a poskytovanie informácií o počítačových hrách, videohrách a súvisiacich produktoch.

(540) **XBOX**

(731) Microsoft Corporation, One Microsoft Way, Redmond, Washington 98052-6399, US;

(740) Tomeš Pavol, Ing., Bratislava, SK;

---

(210) 1930-2001

(220) 22.06.2001

(310) 163461

(320) 23.01.2001

(330) CZ

7 (511) 3

(511) 3 - Prípravky na čistenie, odmasťovanie, leštenie a brúsenie, prípravky na bielenie, pracie prostriedky, aviváž, umývacia a čistiaca pasta na ruky, mydlá, krémy, mlieka na kozmetické účely, kozmetika (prípravky), kozmetické taštičky, zubné pasty, vonné oleje, toaletné prípravky.

(540) **ADISOL**

(731) AJ Bohemia, a. s., Řeznická 15, 110 00 Praha 1, CZ;

(740) Kastler Anton, Bratislava, SK;

---

(210) 1931-2001

(220) 25.06.2001

7 (511) 29

(511) 29 - Mlieko; mliečne výrobky.

(540)

(731) Nutricia Dairy Slovakia, s. r. o., Cabajská 10, 950 22 Nitra, SK;

(740) Máčajová Mária, Ing., Nitra, SK;

---

(210) 1932-2001

(220) 25.06.2001

(310) 04942/2001

(320) 17.05.2001

(330) CH

7 (511) 12

(511) 12 - Automobily a ich konštrukčné časti s výnimkou automobilových pneumatík.

(540) **AIRTREK**

(731) MITSUBISHI JIDOSHA KOGYO KABUSHIKI KAISHA, 33-8, Shiba 5-chome, Minato-ku, Tokyo, JP;

(740) Fajnorová Mária, Ing., Bratislava, SK;

---

(210) 1933-2001

(220) 25.06.2001

7 (511) 3, 35

(511) 3 - Výrobky kozmetické a voňavkárske; bylinné kozmetické prípravky; mydlá vrátane mydiel medicinálnych; parfumériové výrobky; vonné oleje, krémy, mlieka, gély, emulzie, vody a dezodoranty na osobnú potrebu; toaletné prípravky; vlasové a ústne vody; pasty, prášky a vodičky na čistenie a ošetrovanie zubov a dutiny ústnej; šampóny telové i vlasové; prostriedky na umývanie a ošetrovanie rúk a vlasov, napríklad kondicionéry, pomády, tužidlá, spreje, laky; prostriedky na ošetrovanie pokožky, napríklad krémy na opaľovanie a po opaľovaní, masážne krémy a emulzie, regeneračné krémy a vody.

35 - Sprostredkovateľská činnosť v oblasti obchodu so skôr uvedenými výrobkami.

(540)

(731) ALTERMED, s. r. o., Hněvotínská 711/56, 779 00 Olomouc, CZ;

(740) Labudík Miroslav, Ing., Kysucké Nové Mesto, SK;

---

(210) 1934-2001

(220) 25.06.2001

7 (511) 3, 35

(511) 3 - Výrobky kozmetické a voňavkárske; bylinné kozmetické prípravky; mydlá vrátane mydiel medicinálnych; parfumériové výrobky; vonné oleje, krémy, mlieka, gély, emulzie, vody a dezodoranty na osobnú potrebu; toaletné prípravky; vlasové a ústne vody; pasty, prášky a vodičky na čistenie a ošetrovanie zubov a dutiny ústnej; šampóny telové i vlasové; prostriedky na umývanie a ošetrovanie rúk a vlasov, napríklad kondicionéry, pomády, tužidlá, spreje, laky; prostriedky na ošetrovanie pokožky, napríklad krémy na opaľovanie a po opaľovaní, masážne krémy a emulzie, regeneračné krémy a vody.

35 - Sprostredkovateľská činnosť v oblasti obchodu so skôr uvedenými výrobkami.

(540)

(731) ALTERMED, s. r. o., Hněvotínská 711/56, 779 00 Olomouc, CZ;
(740) Labudík Miroslav, Ing., Kysucké Nové Mesto, SK;

---

(210) 1935-2001
(220) 25.06.2001
7 (511) 3, 35
(511) 3 - Výrobky kozmetické a voňavkárske; bylinné kozmetické prípravky; mydlá vrátane mydiel medicinálnych; parfumériové výrobky; vonné oleje, krémy, mlieka, gély, emulzie, vody a dezodoranty na osobnú potrebu; toaletné prípravky; vlasové a ústne vody; pasty, prášky a vodičky na čistenie a ošetrovanie zubov a dutiny ústnej; šampóny telové i vlasové; prostriedky na umývanie a ošetrovanie rúk a vlasov, napríklad kondicionéry, pomády, tužidlá, spreje, laky; prostriedky na ošetrovanie pokožky, napríklad krémy na opaľovanie a po opaľovaní, masážne krémy a emulzie, regeneračné krémy a vody.
35 - Sprostredkovateľská činnosť v oblasti obchodu so skôr uvedenými výrobkami.
(540)

(731) ALTERMED, s. r. o., Hněvotínská 711/56, 779 00 Olomouc, CZ;
(740) Labudík Miroslav, Ing., Kysucké Nové Mesto, SK;

---

(210) 1936-2001
(220) 25.06.2001
7 (511) 35, 36, 41
(511) 35 - Analýzy nákladov; hospodárske (ekonomické) predpovede; poskytovanie obchodných alebo podnikateľských informácií; prenájom kancelárskych priestorov a zariadení; pomoc pri riadení komerčných a priemyselných podnikov; marketingové štúdie; obchodný alebo podnikateľský prieskum; obchodný manažment a podnikové poradenstvo; odborné obchodné alebo podnikateľské poradenstvo; poradenstvo pri vedení podnikov; prieskum trhu; vydávanie a aktualizovanie reklamných materiálov; sprostredkovateľské služby v oblasti obchodu; účtovníctvo; vedenie účtovných kníh; reklama; oceňovanie a odhady v oblasti podnikania.
36 - Prenájom kancelárskych priestorov; finančné analýzy; daňové odhady (služby); finančné informácie; finančné poradenstvo; finančné riadenie; služby v oblasti finančníctva; kapitálové investície; kancelárie zaoberajúce sa inkasovaním pohľadávok; finančné konzultačné služby; prenájom a správa nehnuteľností; sprostredkovanie nehnuteľností; oceňovanie a odhady (daňové); príprava a vedenie daňového priznania.
41 - Organizovanie a vedenie kongresov, konferencií, seminárov.
(540) Penta Group
(731) Penta Group, a. s., Križkova 9, 811 04 Bratislava, SK;

---

(210) 1937-2001
(220) 25.06.2001
7 (511) 35, 36, 41
(511) 35 - Analýzy nákladov; hospodárske (ekonomické) predpovede; poskytovanie obchodných alebo podnikateľských informácií; prenájom kancelárskych priestorov a zariadení; pomoc pri riadení komerčných a priemyselných podnikov; marketingové štúdie; obchodný alebo podnikateľský prieskum; obchodný manažment a podnikové poradenstvo; odborné obchodné alebo podnikateľské poradenstvo; poradenstvo pri vedení podnikov; prieskum trhu; vydávanie a aktualizovanie reklamných materiálov; sprostredkovateľské služby v oblasti obchodu; účtovníctvo; vedenie účtovných kníh; reklama; oceňovanie a odhady v oblasti podnikania.
36 - Prenájom kancelárskych priestorov; finančné analýzy; daňové odhady (služby); finančné informácie; finančné poradenstvo; finančné riadenie; služby v oblasti finančníctva; kapitálové investície; kancelárie zaoberajúce sa inkasovaním pohľadávok; finančné konzultačné služby; prenájom a správa nehnuteľností; sprostredkovanie nehnuteľností; oceňovanie a odhady (daňové); príprava a vedenie daňového priznania.
41 - Organizovanie a vedenie kongresov, konferencií, seminárov.
(540)

(591) zelená, biela
(731) Penta Group, a. s., Križkova 9, 811 04 Bratislava, SK;

---

(210) 1939-2001
(220) 25.06.2001
7 (511) 9, 24, 30, 31, 32, 33, 35, 41
(511) 9 - Záznamové disky, magnet. nosiče údajov.
24 - Textílie a textilné výrobky.
30 - Korenie.
31 - Poľnohospodárske, záhradkárske a lesné produkty.
32 - Pivo.
33 - Alkoholické nápoje.
35 - Reklamná činnosť, obchodný manažment.
41 - Zábava, športová a kultúrna činnosť.
(540) CHALUPÁRIUM
(731) Sarvaš Martin, Jakubovo nám. 15, 811 09 Bratislava, SK;

---

(210) 1942-2001
(220) 25.06.2001
7 (511) 3, 5, 11
(511) 3 - Éterické a voňavkárske prípravky, dezodoranty na osobnú potrebu.
5 - Dezodoranty (iné než na osobnú potrebu), pohlcovače pachov a iné prípravky proti nevoľ-

nosti vo vozidle, prípravky na čistenie alebo osvieženie vzduchu.
11 - Vetracie zariadenia a zariadenia na úpravu alebo čistenie vzduchu.

(540)

(731) ZIMAR s. c. Piotr Mazurcak, Piotr Wojciechowski, ul. Smolna 17, 62-800 Kalisz, PL;
(740) Guniš Jaroslav, Mgr., Bratislava, SK;

---

(210) 1943-2001
(220) 25.06.2001
7 (511) 3, 5
(511) 3 - Bieliace prípravky a substancie na použitie v práčovniach; čistiace prípravky; detergenty (s výnimkou detergentov na lekárske účely alebo na použitie vo výrobných procesoch); mydlá; toaletné prípravky; mastenec - púder na kozmetické použitie; prípravky určené na starostlivosť o pleť; holiace prípravky; dezodoranty na osobnú potrebu; prípravky na čistenie zubov; ústne vody.
5 - Farmaceutické, zverolekárske a zdravotnícke prípravky; antiseptické prípravky; antibakteriálne prípravky; dezinfekčné prípravky; germicídy; osviežovače vzduchu; dezodoranty (s výnimkou dezodorantov na osobnú potrebu); medicinálne toaletné prípravky; medicinálny mastencový púder; náplasti; obväzový materiál; lekárničky.

(540)

(731) RECKITT & COLMAN (OVERSEAS) Limited, Dansom Lane, Hull, HU8 7DS, GB;
(740) Žovicová Viera, Mgr., Bratislava, SK;

---

(210) 1944-2001
(220) 26.06.2001
7 (511) 3, 5, 35
(511) 3 - Pleťové krémy, rúže, púdre, obočenky, ceruzky na obočie, laky na nechty, laky na vlasy, vlasové šampóny, kúpeľové peny, toaletné mydlá a ďalšie prípravky pleťovej, telovej a vlasovej kozmetiky a parfumérie.
5 - Pleťové a vlasové prípravky s liečivými účinkami, pleťové a vlasové prípravky s obsahom vitamínov.
35 - Sprostredkovanie obchodných záležitostí týkajúcich sa výrobkov zaradených v triedach č. 3, 5.

(540)

(731) ANNE, a. s., Preslova 11, 602 00 Brno, CZ;
(740) Beleščák Ladislav, Ing., Piešťany, SK;

---

(210) 1945-2001
(220) 26.06.2001
7 (511) 5
(511) 5 - Retinoid na lokálne a orálne použitie pri chorobách keratinizácie a pri chorobách kože.

(540) ZORAC
(731) Allergan, Inc., a Delaware corporation, 2525 Dupont Drive, Irvine, California 92612, US;
(740) Bušová Eva, JUDr., Bratislava, SK;

---

(210) 1946-2001
(220) 26.06.2001
7 (511) 25
(511) 25 - Odevy, obuv, klobučnícky tovar.

(540) PLAYMATE
(731) Playboy Enterprises International, Inc., 680 North Lake Shore Drive, Chicago, Illinois 60611, US;
(740) Suchoňová Katarína, JUDr., Banská Bystrica, SK;

---

(210) 1951-2001
(220) 26.06.2001
7 (511) 32, 35
(511) 32 - Nealkoholické nápoje.
35 - Nealkoholické nápoje - sprostredkovanie obchodu.

(540) COLA-LOCA
(731) Eduard RADA, s. r. o., Pivovar STEIGER č. 24, 966 02 Vyhne, SK;

---

(210) 1952-2001
(220) 27.06.2001
(310) 165320
(320) 14.03.2001
(330) CZ
7 (511) 1, 7, 24
(511) 1 - Filtračný materiál - minerálne, rastlinné, chemické, plastické látky.
7 - Vložky do filtračných zariadení; filtre, ktoré patria do triedy 7.
24 - Filtračný materiál textilný.

(540) SMS
(731) Andělová Helena, KOMA CONSULTING, Elišky Peškové 14, 150 00 Praha 5, CZ;
(740) Holoubková Mária, Ing., Bratislava, SK;

---

(210) 1954-2001
(220) 27.06.2001
7 (511) 16, 25, 28, 35, 37, 41, 42
(511) 16 - Športové knihy, športové časopisy; športové plagáty; nálepky so športovou tematikou.
25 - Športové oblečenie; športová obuv; pokrývky hlavy; bundy, čiapky, šilty, čelenky, pásky proti poteniu, pásky na zápästie, kombinézy (oblečenie), pletené svetre, rukavice; bielizeň zabraňujúca poteniu; ponožky; tričká, šortky, cvičebné oblečenie, teplákové súpravy, otepľovačky, trikoty, legíny, športové nohavice, športové košele, športové bundy, vetrovky, plavky, plavecké odevy a úbory, plavecké čiapky.
28 - Hokejky, korčule, kolieskové korčule, korčuliarska obuv s upevnenými korčuľami, hokejové rukavice, chrániče na píšťaly a lakte (športový tovar); chrániče na lakte (ako športové potreby); nákolenníky (športový tovar); ochranné vypchávky (ako časti športových úborov); disky (športové náradie); siete (športové potreby); harpúny (ako športové náradie); rakety (športové náradie); bazény (ako tovary na hru a šport); bazény (športový tovar); sánky (športový tovar); odrazové dosky (športové náradie); posilňovacie stroje, zariadenia na telesné cvičenia, telocvičné a športové potreby, ktoré nie sú zahrnuté v iných triedach, najmä stacionárne bicykle, cvičebné náradie, činky, vzpieračské činky, zariadenia pre kulturistov, ochranné prilby (športový tovar), ochranné štíty na tvár (športový tovar), ochranné masky (športový tovar).
35 - Propagačná činnosť pri usporadúvaní športových akcií.
37 - Montáž, údržba a opravy športových potrieb a doplnkov; oprava športovej obuvi a montáž.
41 - Prevádzkovanie športových zariadení; prevádzkovanie telovýchovných zariadení slúžiacich na regeneráciu a rekondíciu; organizovanie športových súťaží; požičiavanie športového náradia a športového výstroja s výnimkou dopravných prostriedkov; športoviská (služby); organizovanie športových podujatí; medzinárodná hokejová škola, trénovanie.
42 - Poradenská činnosť v oblasti športu.
(540)

(591) žltá, cyklamenová, tmavomodrá-navy
(731) POWER PLAY, spol. s r. o., Šancova 104, 831 04 Bratislava, SK;

---

(210) 1955-2001
(220) 27.06.2001
7 (511) 16, 25, 28, 35, 37, 41, 42
(511) 16 - Športové knihy, športové časopisy; športové plagáty; nálepky so športovou tematikou.
25 - Športové oblečenie; športová obuv; pokrývky hlavy; bundy, čiapky, šilty, čelenky, pásky proti poteniu, pásky na zápästie, kombinézy (oblečenie), pletené svetre, rukavice; bielizeň zabraňujúca poteniu; ponožky; tričká, šortky, cvičebné oblečenie, teplákové súpravy, otepľovačky, trikoty, legíny, športové nohavice, športové košele, športové bundy, vetrovky, plavky, plavecké odevy a úbory, plavecké čiapky.
28 - Hokejky, korčule, kolieskové korčule, korčuliarska obuv s upevnenými korčuľami, hokejové rukavice, chrániče na píšťaly a lakte (športový tovar); chrániče na lakte (ako športové potreby); nákolenníky (športový tovar); ochranné vypchávky (ako časti športových úborov); disky (športové náradie); siete (športové potreby); harpúny (ako športové náradie); rakety (športové náradie); bazény (ako tovary na hru a šport); bazény (športový tovar); sánky (športový tovar); odrazové dosky (športové náradie); posilňovacie stroje, zariadenia na telesné cvičenia, telocvičné a športové potreby, ktoré nie sú zahrnuté v iných triedach, najmä stacionárne bicykle, cvičebné náradie, činky, vzpieračské činky, zariadenia pre kulturistov, ochranné prilby (športový tovar), ochranné štíty na tvár (športový tovar), ochranné masky (športový tovar).
35 - Propagačná činnosť pri usporadúvaní športových akcií.
37 - Montáž, údržba a opravy športových potrieb a doplnkov; oprava športovej obuvi a montáž.
41 - Prevádzkovanie športových zariadení; prevádzkovanie telovýchovných zariadení slúžiacich na regeneráciu a rekondíciu; organizovanie športových súťaží; požičiavanie športového náradia a športového výstroja s výnimkou dopravných prostriedkov; športoviská (služby); organizovanie športových podujatí; medzinárodná hokejová škola, trénovanie.
42 - Poradenská činnosť v oblasti športu.
(540)

(591) bordová, tmavomodrá-navy, čierna, žltá-raster
(731) POWER PLAY, spol. s r. o., Šancova 104, 831 04 Bratislava, SK;

---

(210) 1956-2001
(220) 27.06.2001
7 (511) 16, 25, 28, 35, 37, 41, 42
(511) 16 - Športové knihy, športové časopisy; športové plagáty; nálepky so športovou tematikou.
25 - Športové oblečenie; športová obuv; pokrývky hlavy; bundy, čiapky, šilty, čelenky, pásky proti poteniu, pásky na zápästie, kombinézy (oblečenie), pletené svetre, rukavice; bielizeň zabraňujúca poteniu; ponožky; tričká, šortky, cvičebné oblečenie, teplákové súpravy, otepľovačky, triko-

ty, legíny, športové nohavice, športové košele, športové bundy, vetrovky, plavky, plavecké odevy a úbory, plavecké čiapky.
28 - Hokejky, korčule, kolieskové korčule, korčuliarska obuv s upevnenými korčuľami, hokejové rukavice, chrániče na píšťaly a lakte (športový tovar); chrániče na lakte (ako športové potreby); nákolenníky (športový tovar); ochranné vypchávky (ako časti športových úborov); disky (športové náradie); siete (športové potreby); harpúny (ako športové náradie); rakety (športové náradie); bazény (ako tovary na hru a šport); bazény (športový tovar); sánky (športový tovar); odrazové dosky (športové náradie); posilňovacie stroje, zariadenia na telesné cvičenia, telocvičné a športové potreby, ktoré nie sú zahrnuté v iných triedach, najmä stacionárne bicykle, cvičebné náradie, činky, vzpieračské činky, zariadenia pre kulturistov, ochranné prilby (športový tovar), ochranné štíty na tvár (športový tovar), ochranné masky (športový tovar).
35 - Propagačná činnosť pri usporadúvaní športových akcií.
37 - Montáž, údržba a opravy športových potrieb a doplnkov; oprava športovej obuvi a montáž.
41 - Prevádzkovanie športových zariadení; prevádzkovanie telovýchovných zariadení slúžiacich na regeneráciu a rekondíciu; organizovanie športových súťaží; požičiavanie športového náradia a športového výstroja s výnimkou dopravných prostriedkov; športoviská (služby); organizovanie športových podujatí; medzinárodná hokejová škola, trénovanie.
42 - Poradenská činnosť v oblasti športu.

(540) Hokejový club Slovan Harvard Bratislava

(731) POWER PLAY, spol. s r. o., Šancova 104, 831 04 Bratislava, SK;

---

(210) 1957-2001

(220) 27.06.2001

7 (511) 16, 25, 28, 35, 37, 41, 42

(511) 16 - Športové knihy, športové časopisy; športové plagáty; nálepky so športovou tematikou.
25 - Športové oblečenie; športová obuv; pokrývky hlavy; bundy, čiapky, šilty, čelenky, pásky proti poteniu, pásky na zápästie, kombinézy (oblečenie), pletené svetre, rukavice; bielizeň zabraňujúca poteniu; ponožky; tričká, šortky, cvičebné oblečenie, teplákové súpravy, otepľovačky, trikoty, legíny, športové nohavice, športové košele, športové bundy, vetrovky, plavky, plavecké odevy a úbory, plavecké čiapky.
28 - Hokejky, korčule, kolieskové korčule, korčuliarska obuv s upevnenými korčuľami, hokejové rukavice, chrániče na píšťaly a lakte (športový tovar); chrániče na lakte (ako športové potreby); nákolenníky (športový tovar); ochranné vypchávky (ako časti športových úborov); disky (športové náradie); siete (športové potreby); harpúny (ako športové náradie); rakety (športové náradie); bazény (ako tovary na hru a šport); bazény (športový tovar); sánky (športový tovar); odrazové dosky (športové náradie); posilňovacie stroje, zariadenia na telesné cvičenia, telocvičné a športové potreby, ktoré nie sú zahrnuté v iných triedach, najmä stacionárne bicykle, cvičebné náradie, činky, vzpieračské činky, zariadenia pre kulturistov, ochranné prilby (športový tovar), ochranné štíty na tvár (športový tovar), ochranné masky (športový tovar).
35 - Propagačná činnosť pri usporadúvaní športových akcií.
37 - Montáž, údržba a opravy športových potrieb a doplnkov; oprava športovej obuvi a montáž.
41 - Prevádzkovanie športových zariadení; prevádzkovanie telovýchovných zariadení slúžiacich na regeneráciu a rekondíciu; organizovanie športových súťaží; požičiavanie športového náradia a športového výstroja s výnimkou dopravných prostriedkov; športoviská (služby); organizovanie športových podujatí; medzinárodná hokejová škola, trénovanie.
42 - Poradenská činnosť v oblasti športu.

(540) HC SLOVAN BRATISLAVA

(731) POWER PLAY, spol. s r. o., Šancova 104, 831 04 Bratislava, SK;

---

(210) 1958-2001

(220) 27.06.2001

7 (511) 16, 25, 28, 35, 37, 41, 42

(511) 16 - Športové knihy, športové časopisy; športové plagáty; nálepky so športovou tematikou.
25 - Športové oblečenie; športová obuv; pokrývky hlavy; bundy, čiapky, šilty, čelenky, pásky proti poteniu, pásky na zápästie, kombinézy (oblečenie), pletené svetre, rukavice; bielizeň zabraňujúca poteniu; ponožky; tričká, šortky, cvičebné oblečenie, teplákové súpravy, otepľovačky, trikoty, legíny, športové nohavice, športové košele, športové bundy, vetrovky, plavky, plavecké odevy a úbory, plavecké čiapky.
28 - Hokejky, korčule, kolieskové korčule, korčuliarska obuv s upevnenými korčuľami, hokejové rukavice, chrániče na píšťaly a lakte (športový tovar); chrániče na lakte (ako športové potreby); nákolenníky (športový tovar); ochranné vypchávky (ako časti športových úborov); disky (športové náradie); siete (športové potreby); harpúny (ako športové náradie); rakety (športové náradie); bazény (ako tovary na hru a šport); bazény (športový tovar); sánky (športový tovar); odrazové dosky (športové náradie); posilňovacie stroje, zariadenia na telesné cvičenia, telocvičné a športové potreby, ktoré nie sú zahrnuté v iných triedach, najmä stacionárne bicykle, cvičebné náradie, činky, vzpieračské činky, zariadenia pre kulturistov, ochranné prilby (športový tovar), ochranné štíty na tvár (športový tovar), ochranné masky (športový tovar).
35 - Propagačná činnosť pri usporadúvaní športových akcií.
37 - Montáž, údržba a opravy športových potrieb a doplnkov; oprava športovej obuvi a montáž.
41 - Prevádzkovanie športových zariadení; prevádzkovanie telovýchovných zariadení slúžiacich na regeneráciu a rekondíciu; organizovanie športových súťaží; požičiavanie športového náradia a športového výstroja s výnimkou dopravných prostriedkov; športoviská (služby); organizovanie športových podujatí; medzinárodná hokejová škola, trénovanie.
42 - Poradenská činnosť v oblasti športu.

(540) HC SLOVAN HARVARD BRATISLAVA

(731) POWER PLAY, spol. s r. o., Šancova 104, 831 04 Bratislava, SK;

---

(210) 1959-2001
(220) 27.06.2001
7 (511) 16, 25, 28, 35, 37, 41, 42
(511) 16 - Športové knihy, športové časopisy; športové plagáty; nálepky so športovou tematikou.
25 - Športové oblečenie; športová obuv; pokrývky hlavy; bundy, čiapky, šilty, čelenky, pásky proti poteniu, pásky na zápästie, kombinézy (oblečenie), pletené svetre, rukavice; bielizeň zabraňujúca poteniu; ponožky; tričká, šortky, cvičebné oblečenie, teplákové súpravy, otepľovačky, trikoty, legíny, športové nohavice, športové košele, športové bundy, vetrovky, plavky, plavecké odevy a úbory, plavecké čiapky.
28 - Hokejky, korčule, kolieskové korčule, korčuliarska obuv s upevnenými korčuľami, hokejové rukavice, chrániče na píšťaly a lakte (športový tovar); chrániče na lakte (ako športové potreby); nákolenníky (športový tovar); ochranné vypchávky (ako časti športových úborov); disky (športové náradie); siete (športové potreby); harpúny (ako športové náradie); rakety (športové náradie); bazény (ako tovary na hru a šport); bazény (športový tovar); sánky (športový tovar); odrazové dosky (športové náradie); posilňovacie stroje, zariadenia na telesné cvičenia, telocvičné a športové potreby, ktoré nie sú zahrnuté v iných triedach, najmä stacionárne bicykle, cvičebné náradie, činky, vzpieračské činky, zariadenia pre kulturistov, ochranné prilby (športový tovar), ochranné štíty na tvár (športový tovar), ochranné masky (športový tovar).
35 - Propagačná činnosť pri usporadúvaní športových akcií.
37 - Montáž, údržba a opravy športových potrieb a doplnkov; oprava športovej obuvi a montáž.
41 - Prevádzkovanie športových zariadení; prevádzkovanie telovýchovných zariadení slúžiacich na regeneráciu a rekondíciu; organizovanie športových súťaží; požičiavanie športového náradia a športového výstroja s výnimkou dopravných prostriedkov; športoviská (služby); organizovanie športových podujatí; medzinárodná hokejová škola, trénovanie.
42 - Poradenská činnosť v oblasti športu.
(540) HOKEJOVÝ KLUB SLOVAN
(731) POWER PLAY, spol. s r. o., Šancova 104, 831 04 Bratislava, SK;

---

(210) 1960-2001
(220) 27.06.2001
7 (511) 16, 25, 28, 35, 37, 41, 42
(511) 16 - Športové knihy, športové časopisy; športové plagáty; nálepky so športovou tematikou.
25 - Športové oblečenie; športová obuv; pokrývky hlavy; bundy, čiapky, šilty, čelenky, pásky proti poteniu, pásky na zápästie, kombinézy (oblečenie), pletené svetre, rukavice; bielizeň zabraňujúca poteniu; ponožky; tričká, šortky, cvičebné oblečenie, teplákové súpravy, otepľovačky, trikoty, legíny, športové nohavice, športové košele, športové bundy, vetrovky, plavky, plavecké odevy a úbory, plavecké čiapky.
28 - Hokejky, korčule, kolieskové korčule, korčuliarska obuv s upevnenými korčuľami, hokejové rukavice, chrániče na píšťaly a lakte (športový tovar); chrániče na lakte (ako športové potreby); nákolenníky (športový tovar); ochranné vypchávky (ako časti športových úborov); disky (športové náradie); siete (športové potreby); harpúny (ako športové náradie); rakety (športové náradie); bazény (ako tovary na hru a šport); bazény (športový tovar); sánky (športový tovar); odrazové dosky (športové náradie); posilňovacie stroje, zariadenia na telesné cvičenia, telocvičné a športové potreby, ktoré nie sú zahrnuté v iných triedach, najmä stacionárne bicykle, cvičebné náradie, činky, vzpieračské činky, zariadenia pre kulturistov, ochranné prilby (športový tovar), ochranné štíty na tvár (športový tovar), ochranné masky (športový tovar).
35 - Propagačná činnosť pri usporadúvaní športových akcií.
37 - Montáž, údržba a opravy športových potrieb a doplnkov; oprava športovej obuvi a montáž.
41 - Prevádzkovanie športových zariadení; prevádzkovanie telovýchovných zariadení slúžiacich
(540) HOCKEY CLUB SLOVAN
(731) POWER PLAY, spol. s r. o., Šancova 104, 831 04 Bratislava, SK;

---

(210) 1961-2001
(220) 27.06.2001
7 (511) 16, 25, 28, 35, 37, 41, 42
(511) 16 - Športové knihy, športové časopisy; športové plagáty; nálepky so športovou tematikou.
25 - Športové oblečenie; športová obuv; pokrývky hlavy; bundy, čiapky, šilty, čelenky, pásky proti poteniu, pásky na zápästie, kombinézy (oblečenie), pletené svetre, rukavice; bielizeň zabraňujúca poteniu; ponožky; tričká, šortky, cvičebné oblečenie, teplákové súpravy, otepľovačky, trikoty, legíny, športové nohavice, športové košele, športové bundy, vetrovky, plavky, plavecké odevy a úbory, plavecké čiapky.
28 - Hokejky, korčule, kolieskové korčule, korčuliarska obuv s upevnenými korčuľami, hokejové rukavice, chrániče na píšťaly a lakte (športový tovar); chrániče na lakte (ako športové potreby); nákolenníky (športový tovar); ochranné vypchávky (ako časti športových úborov); disky (športové náradie); siete (športové potreby); harpúny (ako športové náradie); rakety (športové náradie); bazény (ako tovary na hru a šport); bazény (športový tovar); sánky (športový tovar); odrazové dosky (športové náradie); posilňovacie stroje, zariadenia na telesné cvičenia, telocvičné a športové potreby, ktoré nie sú zahrnuté v iných triedach, najmä stacionárne bicykle, cvičebné náradie, činky, vzpieračské činky, zariadenia pre kulturistov, ochranné prilby (športový tovar), ochranné štíty na tvár (športový tovar), ochranné masky (športový tovar).
35 - Propagačná činnosť pri usporadúvaní športových akcií.
37 - Montáž, údržba a opravy športových potrieb a doplnkov; oprava športovej obuvi a montáž.
41 - Prevádzkovanie športových zariadení; prevádzkovanie telovýchovných zariadení slúžiacich

na regeneráciu a rekondíciu; organizovanie športových súťaží; požičiavanie športového náradia a športového výstroja s výnimkou dopravných prostriedkov; športoviská (služby); organizovanie športových podujatí; medzinárodná hokejová škola, trénovanie.
42 - Poradenská činnosť v oblasti športu.

(540) HK POWER PLAY

(731) POWER PLAY, spol. s r. o., Šancova 104, 831 04 Bratislava, SK;

---

(210) 2050-2001
(220) 04.07.2001
7 (511) 2, 19, 39
(511) 2 - Farby, fermeže, laky, farbivá, moridlá.
19 - Nekovové stavebné materiály, asfalt, smola a bitúmen.
39 - Balenie a distribúcia práškových hmôt a chemikálií, farieb, lakov, lepidiel, tmelov a pigmentov; skladovanie tovarov.
(540)

DOM FARIEB

(731) OK-PLAST, s. r. o., Skladová 2, 917 01 Trnava, SK;

---

(210) 118-2002
(220) 18.01.2002
8 (511) 5
(511) 5 - Farmaceutické prípravky.

(540) SENSIVIT

(731) UNIMED PHARMA, spol. s r. o., Oriešková 11, 821 05 Bratislava, SK;
(740) Dolanská Elena, RNDr., Bratislava, SK;

---

(210) 532-2002
(220) 25.02.2002
8 (511) 36
(511) 36 - Bankovníctvo, bankové činnosti; prijímanie vkladov; poskytovanie úverov; investovanie do cenných papierov; finančný prenájom (finančný lízing); platobný styk (prevod finančných prostriedkov) a zúčtovanie; vydávanie a správa platobných prostriedkov, napr. platobných kariet, cestovných šekov; finančné záruky; otváranie akreditívov; inkasovanie pohľadávok; finančné maklérstvo; zmenárenská činnosť (nákup devízových prostriedkov); poskytovanie bankových informácií; prenájom bezpečnostných schránok; hospodárenie s cennými papiermi klienta na jeho účet (vedenie portfólia); poradenská činnosť vo veciach týkajúcich sa cenných papierov; finančné poradenstvo; depozitné služby pre investičnú spoločnosť alebo investičný fond; uloženie a správa cenných papierov a iných cenností; obchodovanie s devízami; obchodovanie s prevoditeľnými cennými papiermi; obchodovanie so zlatými a striebornými mincami; obchodovanie s opciami.
(540)

style

(591) červená, biela
(731) POĽNOBANKA, a. s., Vajnorská 21, 832 65 Bratislava, SK;

---

(210) 533-2002
(220) 25.02.2002
8 (511) 36
(511) 36 - Bankovníctvo, bankové činnosti; prijímanie vkladov; poskytovanie úverov; investovanie do cenných papierov; finančný prenájom (finančný lízing); platobný styk (prevod finančných prostriedkov) a zúčtovanie; vydávanie a správa platobných prostriedkov, napr. platobných kariet, cestovných šekov; finančné záruky; otváranie akreditívov; inkasovanie pohľadávok; finančné maklérstvo; zmenárenská činnosť (nákup devízových prostriedkov); poskytovanie bankových informácií; prenájom bezpečnostných schránok; hospodárenie s cennými papiermi klienta na jeho účet (vedenie portfólia); poradenská činnosť vo veciach týkajúcich sa cenných papierov; finančné poradenstvo; depozitné služby pre investičnú spoločnosť alebo investičný fond; uloženie a správa cenných papierov a iných cenností; obchodovanie s devízami; obchodovanie s prevoditeľnými cennými papiermi; obchodovanie so zlatými a striebornými mincami; obchodovanie s opciami.
(540)

style

(591) biela, červená
(731) POĽNOBANKA, a. s., Vajnorská 21, 832 65 Bratislava, SK;

---

(210) 534-2002
(220) 25.02.2002
8 (511) 36
(511) 36 - Bankovníctvo, bankové činnosti; prijímanie vkladov; poskytovanie úverov; investovanie do cenných papierov; finančný prenájom (finančný lízing); platobný styk (prevod finančných prostriedkov) a zúčtovanie; vydávanie a správa platobných prostriedkov, napr. platobných kariet, cestovných šekov; finančné záruky; otváranie akreditívov; inkasovanie pohľadávok; finančné maklérstvo; zmenárenská činnosť (nákup devízových prostriedkov); poskytovanie bankových informácií; prenájom bezpečnostných schránok; hospodárenie s cennými papiermi klienta na jeho účet (vedenie portfólia); poradenská činnosť vo veciach týkajúcich sa cenných papierov; finančné

poradenstvo; depozitné služby pre investičnú spoločnosť alebo investičný fond; uloženie a správa cenných papierov a iných cenností; obchodovanie s devízami; obchodovanie s prevoditeľnými cennými papiermi; obchodovanie so zlatými a striebornými mincami; obchodovanie s opciami.

(540)

(731) POĽNOBANKA, a. s., Vajnorská 21, 832 65 Bratislava, SK;

---

(210) 722-2002
(220) 11.03.2002
8 (511) 16, 25, 35, 41
(511) 16 - Kancelárske potreby; puzdrá na perá, peračníky; tlačoviny.
25 - Bundy; cyklistické oblečenie; klobúky; kravaty; oblečenie pre motoristov; tričká; šatky, šály; čiapky.
35 - Organizovanie výstav na komerčné alebo reklamné účely; prieskum trhu; uverejňovanie, rozširovanie reklamných materiálov; vydávanie kníh, časopisov, novín, publikácií; vzťahy s verejnosťou.
41 - Výchovno-zábavné, vzdelávacie klubové služby; organizovanie a vedenie konferencií; organizovanie a vedenie kongresov; organizovanie a vedenie seminárov; organizovanie a vedenie sympózií; organizovanie kultúrnych alebo vzdelávacích výstav; vzdelávanie; výchova; zverejňovanie textov okrem reklamných.

(540)

(591) modrá, biela
(731) INVOLVE, s. r. o., Pri Šajbách 4, 831 06 Bratislava, SK;
(740) Beleščák Ladislav, Ing., Piešťany, SK;

---

(210) 780-2002
(220) 18.03.2002
8 (511) 18, 24, 25, 26, 35
(511) 18 - Koža, zvieracie kože, imitácia kože, kožené alebo kožou potiahnuté škatule, kožené lepenky, kožené nite, šnúrky, kožené povrázky, aktovky, školské tašky, batohy, kufre, kufríky, lodné kufre, torby, dáždniky, slnečníky, diplomatické kufríky, peňaženky, jelenica s výnimkou jelenice na čistenie, kabelkové rámy, kabelky, kľúčenky z kože, kožené obloženia nábytku, kostry jazdeckého sedla, kožušinové pokrývky, kožušiny, kožené ozdoby na nábytok, náhubky, obojky pre zvieratá, postroje pre zvieratá, opraty, pokrývky pre zvieratá, kožené náramenné pásy, poľovnícke tašky, puzdrá na navštívenky, kožené remene, remienky, usne ako surovina alebo polotovar, vaky pre turistov, vrecká z kože na balenie, vychádzkové palice.
24 - Textílie, tkaniny, látky na textilné využitie, látky s imitáciu kože, látkové značky, bavlnené textílie, plátenná bielizeň, posteľná a stolová bielizeň, cestovné prikrývky, čalúnnické látky, dverové závesy, gáza, závoj, látky z hodvábu, hrubé plátno, jutová látka, kúpeľňové textílie s výnimkou oblečenia, moleskin ako textília, sieťky proti moskytom, poťahy na nábytok, netkané textílie, obliečky na matrace, podušky, vankúše, textilné obrúsky, obrusy nie papierové, plachty, pleteniny, prikrývky, textilné podšívky, posteľné pokrývky a prikrývky, textilné tapety, textílie na obuv, umývacie rukavice, utierky na riad, textilné utierky, obrúsky, vlajky s výnimkou papierových, textilné vreckovky, záclonky, zástavy s výnimkou papierových, textilné alebo plastové závesy.
25 - Odevy, oblečenie, bielizeň, bundy, boa, body, cyklistické oblečenie, cylindre, čelenky, čiapky, chrániče uší ako pokrývka hlavy, detská výbavička, textilné detské plienky, goliere, kabáty, klobúky, kombiné, kombinézy ako oblečenie, konfekcia, korzety, kostýmy, obleky, košele, kožušiny ako oblečenie, krátke kabátiky, peleríny, krátke kabáty s kapucňou, krátke nohavice jazdecké alebo spodné, kravaty, kúpacie plášte, manžety ako časti odevov, náprsenky, nohavice, opasky, pančuchy, pančuškové nohavice, pánske spodky, papuče, plášte, plavky, plážová obuv, plážové oblečenie, pleteniny ako oblečenie, podprsenky, pokrývky hlavy, ponožky, pracovné plášte, pulóvre, pyžamá, rukavice, saká, spodničky, sukne, šály, šaty, šatky, šerpy, tielka, tričká, vesty, uniformy, vrchné ošatenie, zástery, závoje, zvrchníky, župany, gymnastické dresy, maškarné kostýmy, šilty na pokrývky hlavy, celé topánky, galoše.
26 - Galantérny tovar s výnimkou priadzí, značky na bielizeň, bordúry, lemy, obruby na odevy, brošne ako doplnky, čipky, elastické šnúrky, gombíky, háčiky ako galantérny tovar, krúžky na topánky, lemovky, odznaky na odevy nie z drahých kovov, očká na odevy, opaskové pracky, ozdobné brošne, ihlice, ozdoby do vlasov, ozdoby na klobúky s výnimkou ozdôb z drahých kovov, ozdoby na šaty, patentné gombíky, uzávery na oblečenie, písmená ako značky na bielizeň, pracky na obuv, sponky do vlasov, strapce, stužky, šnúrky do topánok, zipsy, uzávery na traky.
35 - Kancelárie zaoberajúce sa dovozom a vývozom, poradenstvo v obchodnej činnosti, obchodné alebo podnikateľské informácie, aranžovanie výkladov, organizovanie komerčných alebo reklamných výstav a veľtrhov, predvádzanie tovaru, reklama, sprostredkovanie uvedených služieb, sprostredkovanie obchodu s uvedeným tovarom, predovšetkým s koženým tovarom a odevmi.

(540)

DiFFERENT

(731) RP Style, s. r. o., Mikovíniho 13, 831 02 Bratislava 3, SK;
(740) Porubčan Róbert, Ing., Ivanka pri Dunaji, SK;

---

(210) 791-2002
(220) 18.03.2002
8 (511) 18, 30, 35
(511) 18 - Črevá na výrobu klobás, párkov, salám, šuniek a ostatných podobných výrobkov.
30 - Korenie, koreniny, koreninové zmesi.
35 - Sprostredkovanie obchodu s uvedeným tovarom.
(540) UNICASING
(731) UNICASING and CO, s. r. o., Palisády 44, 811 06 Bratislava, SK;

---

(210) 803-2002
(220) 19.03.2002
8 (511) 35, 36, 38
(511) 35 - Poradenské služby v oblasti podnikania a riadenia (manažmentu) podnikov, poradenstvo v oblasti akvizícií, spájania a predaja podnikov; ekonomické analýzy a predpovede; analýzy nákladov; obchodné alebo podnikateľské informácie pre zákazníkov z databáz banky; vedenie kartoték a centrálnych kartoték; riadenie elektronického obchodu prostredníctvom komunikačných médií; poskytovanie a sprostredkovanie uvedených služieb prostredníctvom komunikačných médií, telekomunikačných prostriedkov, elektronických médií, elektronickej pošty (e-mail) a svetovej počítačovej siete (internet).
36 - Bankovníctvo vrátane elektronického bankovníctva; home-banking; bankové služby; finančníctvo; finančné poradenstvo; finančné analýzy; finančné služby; prijímanie vkladov vrátane termínovaných vkladov; vedenie bankových účtov klientov; poskytovanie výpisov z bankových účtov klientov; vedenie vkladných knižiek; vydávanie cenín a cenných papierov; úvery, pôžičky a iné formy financovania; investovanie do cenných papierov na vlastný účet; kapitálové investície; financovanie spoločných podnikov; majetkové účasti; finančný prenájom (lízing); platobný styk (prevod finančných prostriedkov) a zúčtovanie (klíring); elektronický prevod kapitálu; vydávanie a správa platobných prostriedkov vrátane platobných kariet, úverových (kreditných) a debetných kariet, cestovných šekov a ich overovanie; bankové služby poskytované prostredníctvom bankomatov; záruky; kaucie, ručenie; otváranie akreditívov; obstarávanie inkasa vrátane dokumentárneho inkasa; obchodovanie na vlastný účet alebo na účet klienta s valutami a devízovými hodnotami; obchodovanie v oblasti termínovaných obchodov a opcií vrátane kurzových a úrokových obchodov; obchodovanie s prevoditeľnými cennými papiermi; obchodovanie so zlatými a striebornými mincami; finančné maklérstvo; hospodárenie s cennými papiermi klienta na jeho účet vrátane poradenstva (portfolio management); uloženie a správa cenných papierov alebo iných hodnôt; činnosť depozitára; zmenárenská činnosť (nákup devízových prostriedkov); prenájom bezpečnostných schránok a denného a nočného trezoru; úschova cenností v bezpečnostných schránkach; hypotekárne obchody; ostatné bankové a finančné činnosti a transakcie; poradenstvo v oblasti bankovníctva a financií; bankové a finančné informácie; finančné odhady a oceňovanie v oblasti bankovníctva; kolektívne investovanie; zhromažďovanie peňažných prostriedkov od verejnosti; správa fondov; poskytovanie a sprostredkovanie všetkých uvedených služieb prostredníctvom komunikačných médií, telekomunikačných prostriedkov, elektronických médií, elektronickej pošty (e-mail) a svetovej počítačovej siete (internet).
38 - Elektronická pošta; elektronické zobrazovanie; komunikácia, posielanie a prenos správ, dát a obrázkov prostredníctvom komunikačných médií, telekomunikačných prostriedkov, elektronických médií, elektronickej pošty (e-mail) a svetovej počítačovej siete (internet).
(540)

HarmonicSet™

(731) Tatra Asset Management, správcovská spoločnosť akciová spoločnosť, Vajanského nábrežie 5, 810 06 Bratislava, SK;
(740) Fedurcová Jana, JUDr., Bratislava, SK;

---

(210) 804-2002
(220) 19.03.2002
8 (511) 35, 36, 38
(511) 35 - Poradenské služby v oblasti podnikania a riadenia (manažmentu) podnikov, poradenstvo v oblasti akvizícií, spájania a predaja podnikov; ekonomické analýzy a predpovede; analýzy nákladov; obchodné alebo podnikateľské informácie pre zákazníkov z databáz banky; vedenie kartoték a centrálnych kartoték; riadenie elektronického obchodu prostredníctvom komunikačných médií; poskytovanie a sprostredkovanie uvedených služieb prostredníctvom komunikačných médií, telekomunikačných prostriedkov, elektronických médií, elektronickej pošty (e-mail) a svetovej počítačovej siete (internet).
36 - Bankovníctvo vrátane elektronického bankovníctva; home-banking; bankové služby; finančníctvo; finančné poradenstvo; finančné analýzy; finančné služby; prijímanie vkladov vrátane termínovaných vkladov; vedenie bankových účtov klientov; poskytovanie výpisov z bankových účtov klientov; vedenie vkladných knižiek; vydávanie cenín a cenných papierov; úvery, pôžičky a iné formy financovania; investovanie do cenných papierov na vlastný účet; kapitálové investície; financovanie spoločných podnikov; majetkové účasti; finančný prenájom (lízing); platobný styk (prevod finančných prostriedkov) a zúčtovanie (klíring); elektronický prevod kapitálu; vydávanie a správa platobných prostriedkov vrátane platobných kariet, úverových (kreditných) a debetných kariet, cestovných šekov a ich overovanie; bankové služby poskytované pro-

stredníctvom bankomatov; záruky; kaucie, ručenie; otváranie akreditívov; obstarávanie inkasa vrátane dokumentárneho inkasa; obchodovanie na vlastný účet alebo na účet klienta s valutami a devízovými hodnotami; obchodovanie v oblasti termínovaných obchodov a opcií vrátane kurzových a úrokových obchodov; obchodovanie s prevoditeľnými cennými papiermi; obchodovanie so zlatými a striebornými mincami; finančné maklérstvo; hospodárenie s cennými papiermi klienta na jeho účet vrátane poradenstva (portfolio management); uloženie a správa cenných papierov alebo iných hodnôt; činnosť depozitára; zmenárenská činnosť (nákup devízových prostriedkov); prenájom bezpečnostných schránok a denného a nočného trezoru; úschova cenností v bezpečnostných schránkach; hypotekárne obchody; ostatné bankové a finančné činnosti a transakcie; poradenstvo v oblasti bankovníctva a financií; bankové a finančné informácie; finančné odhady a oceňovanie v oblasti bankovníctva; kolektívne investovanie; zhromažďovanie peňažných prostriedkov od verejnosti; správa fondov; poskytovanie a sprostredkovanie všetkých uvedených služieb prostredníctvom komunikačných médií, telekomunikačných prostriedkov, elektronických médií, elektronickej pošty (e-mail) a svetovej počítačovej siete (internet).
38 - Elektronická pošta; elektronické zobrazovanie; komunikácia, posielanie a prenos správ, dát a obrázkov prostredníctvom komunikačných médií, telekomunikačných prostriedkov, elektronických médií, elektronickej pošty (e-mail) a svetovej počítačovej siete (internet).

(540)

StrategicSet™

(731) Tatra Asset Management, správcovská spoločnosť akciová spoločnosť, Vajanského nábrežie 5, 810 06 Bratislava, SK;
(740) Fedurcová Jana, JUDr., Bratislava, SK;

---

(210) 805-2002
(220) 19.03.2002
8 (511) 35, 36, 38
(511) 35 - Poradenské služby v oblasti podnikania a riadenia (manažmentu) podnikov, poradenstvo v oblasti akvizícií, spájania a predaja podnikov; ekonomické analýzy a predpovede; analýzy nákladov; obchodné alebo podnikateľské informácie pre zákazníkov z databáz banky; vedenie kartoték a centrálnych kartoték; riadenie elektronického obchodu prostredníctvom komunikačných médií; poskytovanie a sprostredkovanie uvedených služieb prostredníctvom komunikačných médií, telekomunikačných prostriedkov, elektronických médií, elektronickej pošty (e-mail) a svetovej počítačovej siete (internet).
36 - Bankovníctvo vrátane elektronického bankovníctva; home-banking; bankové služby; finančníctvo; finančné poradenstvo; finančné analýzy; finančné služby; prijímanie vkladov vrátane termínovaných vkladov; vedenie bankových účtov klientov; poskytovanie výpisov z bankových účtov klientov; vedenie vkladných knižiek; vydávanie cenín a cenných papierov; úvery, pôžičky a iné formy financovania; investovanie do cenných papierov na vlastný účet; kapitálové investície; financovanie spoločných podnikov; majetkové účasti; finančný prenájom (lízing); platobný styk (prevod finančných prostriedkov) a zúčtovanie (klíring); elektronický prevod kapitálu; vydávanie a správa platobných prostriedkov vrátane platobných kariet, úverových (kreditných) a debetných kariet, cestovných šekov a ich overovanie; bankové služby poskytované prostredníctvom bankomatov; záruky; kaucie, ručenie; otváranie akreditívov; obstarávanie inkasa vrátane dokumentárneho inkasa; obchodovanie na vlastný účet alebo na účet klienta s valutami a devízovými hodnotami; obchodovanie v oblasti termínovaných obchodov a opcií vrátane kurzových a úrokových obchodov; obchodovanie s prevoditeľnými cennými papiermi; obchodovanie so zlatými a striebornými mincami; finančné maklérstvo; hospodárenie s cennými papiermi klienta na jeho účet vrátane poradenstva (portfolio management); uloženie a správa cenných papierov alebo iných hodnôt; činnosť depozitára; zmenárenská činnosť (nákup devízových prostriedkov); prenájom bezpečnostných schránok a denného a nočného trezoru; úschova cenností v bezpečnostných schránkach; hypotekárne obchody; ostatné bankové a finančné činnosti a transakcie; poradenstvo v oblasti bankovníctva a financií; bankové a finančné informácie; finančné odhady a oceňovanie v oblasti bankovníctva; kolektívne investovanie; zhromažďovanie peňažných prostriedkov od verejnosti; správa fondov; poskytovanie a sprostredkovanie všetkých uvedených služieb prostredníctvom komunikačných médií, telekomunikačných prostriedkov, elektronických médií, elektronickej pošty (e-mail) a svetovej počítačovej siete (internet).
38 - Elektronická pošta; elektronické zobrazovanie; komunikácia, posielanie a prenos správ, dát a obrázkov prostredníctvom komunikačných médií, telekomunikačných prostriedkov, elektronických médií, elektronickej pošty (e-mail) a svetovej počítačovej siete (internet).

(540)

ConservativeSet™

(731) Tatra Asset Management, správcovská spoločnosť akciová spoločnosť, Vajanského nábrežie 5, 810 06 Bratislava, SK;
(740) Fedurcová Jana, JUDr., Bratislava, SK;

---

(210) 806-2002
(220) 19.03.2002
8 (511) 35, 36, 38
(511) 35 - Poradenské služby v oblasti podnikania a riadenia (manažmentu) podnikov, poradenstvo v oblasti akvizícií, spájania a predaja podnikov; ekonomické analýzy a predpovede; analýzy nákladov; obchodné alebo podnikateľské informácie pre zákazníkov z databáz banky; vedenie kartoték a centrálnych kartoték; riadenie elektronického obchodu prostredníctvom komunikačných

médií; poskytovanie a sprostredkovanie uvedených služieb prostredníctvom komunikačných médií, telekomunikačných prostriedkov, elektronických médií, elektronickej pošty (e-mail) a svetovej počítačovej siete (internet).
36 - Bankovníctvo vrátane elektronického bankovníctva; home-banking; bankové služby; finančníctvo; finančné poradenstvo; finančné analýzy; finančné služby; prijímanie vkladov vrátane termínovaných vkladov; vedenie bankových účtov klientov; poskytovanie výpisov z bankových účtov klientov; vedenie vkladných knižiek; vydávanie cenín a cenných papierov; úvery, pôžičky a iné formy financovania; investovanie do cenných papierov na vlastný účet; kapitálové investície; financovanie spoločných podnikov; majetkové účasti; finančný prenájom (lízing); platobný styk (prevod finančných prostriedkov) a zúčtovanie (klíring); elektronický prevod kapitálu; vydávanie a správa platobných prostriedkov vrátane platobných kariet, úverových (kreditných) a debetných kariet, cestovných šekov a ich overovanie; bankové služby poskytované prostredníctvom bankomatov; záruky; kaucie, ručenie; otváranie akreditívov; obstarávanie inkasa vrátane dokumentárneho inkasa; obchodovanie na vlastný účet alebo na účet klienta s valutami a devízovými hodnotami; obchodovanie v oblasti termínovaných obchodov a opcií vrátane kurzových a úrokových obchodov; obchodovanie s prevoditeľnými cennými papiermi; obchodovanie so zlatými a striebornými mincami; finančné maklérstvo; hospodárenie s cennými papiermi klienta na jeho účet vrátane poradenstva (portfolio management); uloženie a správa cenných papierov alebo iných hodnôt; činnosť depozitára; zmenárenská činnosť (nákup devízových prostriedkov); prenájom bezpečnostných schránok a denného a nočného trezoru; úschova cenností v bezpečnostných schránkach; hypotekárne obchody; ostatné bankové a finančné činnosti a transakcie; poradenstvo v oblasti bankovníctva a financií; bankové a finančné informácie; finančné odhady a oceňovanie v oblasti bankovníctva; poskytovanie a sprostredkovanie všetkých uvedených služieb prostredníctvom komunikačných médií, telekomunikačných prostriedkov, elektronických médií, elektronickej pošty (e-mail) a svetovej počítačovej siete (internet).
38 - Elektronická pošta; elektronické zobrazovanie; komunikácia, posielanie a prenos správ, dát a obrázkov prostredníctvom komunikačných médií, telekomunikačných prostriedkov, elektronických médií, elektronickej pošty (e-mail) a svetovej počítačovej siete (internet).

(540)

TatraBusinessPremium

(731) Tatra banka, a. s., Vajanského nábrežie 5, 810 06 Bratislava, SK;
(740) Fedurcová Jana, JUDr., Bratislava, SK;

(210) 807-2002
(220) 19.03.2002
8 (511) 35, 36, 38
(511) 35 - Poradenské služby v oblasti podnikania a riadenia (manažmentu) podnikov, poradenstvo v oblasti akvizícií, spájania a predaja podnikov; ekonomické analýzy a predpovede; analýzy nákladov; obchodné alebo podnikateľské informácie pre zákazníkov z databáz banky; vedenie kartoték a centrálnych kartoték; riadenie elektronického obchodu prostredníctvom komunikačných médií; poskytovanie a sprostredkovanie uvedených služieb prostredníctvom komunikačných médií, telekomunikačných prostriedkov, elektronických médií, elektronickej pošty (e-mail) a svetovej počítačovej siete (internet).
36 - Bankovníctvo vrátane elektronického bankovníctva; home-banking; bankové služby; finančníctvo; finančné poradenstvo; finančné analýzy; finančné služby; prijímanie vkladov vrátane termínovaných vkladov; vedenie bankových účtov klientov; poskytovanie výpisov z bankových účtov klientov; vedenie vkladných knižiek; vydávanie cenín a cenných papierov; úvery, pôžičky a iné formy financovania; investovanie do cenných papierov na vlastný účet; kapitálové investície; financovanie spoločných podnikov; majetkové účasti; finančný prenájom (lízing); platobný styk (prevod finančných prostriedkov) a zúčtovanie (klíring); elektronický prevod kapitálu; vydávanie a správa platobných prostriedkov vrátane platobných kariet, úverových (kreditných) a debetných kariet, cestovných šekov a ich overovanie; bankové služby poskytované prostredníctvom bankomatov; záruky; kaucie, ručenie; otváranie akreditívov; obstarávanie inkasa vrátane dokumentárneho inkasa; obchodovanie na vlastný účet alebo na účet klienta s valutami a devízovými hodnotami; obchodovanie v oblasti termínovaných obchodov a opcií vrátane kurzových a úrokových obchodov; obchodovanie s prevoditeľnými cennými papiermi; obchodovanie so zlatými a striebornými mincami; finančné maklérstvo; hospodárenie s cennými papiermi klienta na jeho účet vrátane poradenstva (portfolio management); uloženie a správa cenných papierov alebo iných hodnôt; činnosť depozitára; zmenárenská činnosť (nákup devízových prostriedkov); prenájom bezpečnostných schránok a denného a nočného trezoru; úschova cenností v bezpečnostných schránkach; hypotekárne obchody; ostatné bankové a finančné činnosti a transakcie; poradenstvo v oblasti bankovníctva a financií; bankové a finančné informácie; finančné odhady a oceňovanie v oblasti bankovníctva; poskytovanie a sprostredkovanie všetkých uvedených služieb prostredníctvom komunikačných médií, telekomunikačných prostriedkov, elektronických médií, elektronickej pošty (e-mail) a svetovej počítačovej siete (internet).
38 - Elektronická pošta; elektronické zobrazovanie; komunikácia, posielanie a prenos správ, dát a obrázkov prostredníctvom komunikačných médií, telekomunikačných prostriedkov, elektronických médií, elektronickej pošty (e-mail) a svetovej počítačovej siete (internet).

(540)

TatraSolid

(731) Tatra banka, a. s., Vajanského nábrežie 5, 810 06 Bratislava, SK;
(740) Fedurcová Jana, JUDr., Bratislava, SK;

---

(210) 808-2002
(220) 19.03.2002
8 (511) 35, 36, 38
(511) 35 - Poradenské služby v oblasti podnikania a riadenia (manažmentu) podnikov, poradenstvo v oblasti akvizícií, spájania a predaja podnikov; ekonomické analýzy a predpovede; analýzy nákladov; obchodné alebo podnikateľské informácie pre zákazníkov z databáz banky; vedenie kartoték a centrálnych kartoték; riadenie elektronického obchodu prostredníctvom komunikačných médií; poskytovanie a sprostredkovanie uvedených služieb prostredníctvom komunikačných médií, telekomunikačných prostriedkov, elektronických médií, elektronickej pošty (e-mail) a svetovej počítačovej siete (internet).
36 - Bankovníctvo vrátane elektronického bankovníctva; home-banking; bankové služby; finančníctvo; finančné poradenstvo; finančné analýzy; finančné služby; prijímanie vkladov vrátane termínovaných vkladov; vedenie bankových účtov klientov; poskytovanie výpisov z bankových účtov klientov; vedenie vkladných knižiek; vydávanie cenín a cenných papierov; úvery, pôžičky a iné formy financovania; investovanie do cenných papierov na vlastný účet; kapitálové investície; financovanie spoločných podnikov; majetkové účasti; finančný prenájom (lízing); platobný styk (prevod finančných prostriedkov) a zúčtovanie (klíring); elektronický prevod kapitálu; vydávanie a správa platobných prostriedkov vrátane platobných kariet, úverových (kreditných) a debetných kariet, cestovných šekov a ich overovanie; bankové služby poskytované prostredníctvom bankomatov; záruky; kaucie, ručenie; otváranie akreditívov; obstarávanie inkasa vrátane dokumentárneho inkasa; obchodovanie na vlastný účet alebo na účet klienta s valutami a devízovými hodnotami; obchodovanie v oblasti termínovaných obchodov a opcií vrátane kurzových a úrokových obchodov; obchodovanie s prevoditeľnými cennými papiermi; obchodovanie so zlatými a striebornými mincami; finančné maklérstvo; hospodárenie s cennými papiermi klienta na jeho účet vrátane poradenstva (portfolio management); uloženie a správa cenných papierov alebo iných hodnôt; činnosť depozitára; zmenárenská činnosť (nákup devízových prostriedkov); prenájom bezpečnostných schránok a denného a nočného trezoru; úschova cenností v bezpečnostných schránkach; hypotekárne obchody; ostatné bankové a finančné činnosti a transakcie; poradenstvo v oblasti bankovníctva a financií; bankové a finančné informácie; finančné odhady a oceňovanie v oblasti bankovníctva; poskytovanie a sprostredkovanie všetkých uvedených služieb prostredníctvom komunikačných médií, telekomunikačných prostriedkov, elektronických médií, elektronickej pošty (e-mail) a svetovej počítačovej siete (internet).
38 - Elektronická pošta; elektronické zobrazovanie; komunikácia, posielanie a prenos správ, dát a obrázkov prostredníctvom komunikačných médií, telekomunikačných prostriedkov, elektronických médií, elektronickej pošty (e-mail) a svetovej počítačovej siete (internet).

(540)

TatraBusinessDynamic

(731) Tatra banka, a. s., Vajanského nábrežie 5, 810 06 Bratislava, SK;
(740) Fedurcová Jana, JUDr., Bratislava, SK;

---

(210) 809-2002
(220) 19.03.2002
8 (511) 35, 36, 38
(511) 35 - Poradenské služby v oblasti podnikania a riadenia (manažmentu) podnikov, poradenstvo v oblasti akvizícií, spájania a predaja podnikov; ekonomické analýzy a predpovede; analýzy nákladov; obchodné alebo podnikateľské informácie pre zákazníkov z databáz banky; vedenie kartoték a centrálnych kartoték; riadenie elektronického obchodu prostredníctvom komunikačných médií; poskytovanie a sprostredkovanie uvedených služieb prostredníctvom komunikačných médií, telekomunikačných prostriedkov, elektronických médií, elektronickej pošty (e-mail) a svetovej počítačovej siete (internet).
36 - Bankovníctvo vrátane elektronického bankovníctva; home-banking; bankové služby; finančníctvo; finančné poradenstvo; finančné analýzy; finančné služby; prijímanie vkladov vrátane termínovaných vkladov; vedenie bankových účtov klientov; poskytovanie výpisov z bankových účtov klientov; vedenie vkladných knižiek; vydávanie cenín a cenných papierov; úvery, pôžičky a iné formy financovania; investovanie do cenných papierov na vlastný účet; kapitálové investície; financovanie spoločných podnikov; majetkové účasti; finančný prenájom (lízing); platobný styk (prevod finančných prostriedkov) a zúčtovanie (klíring); elektronický prevod kapitálu; vydávanie a správa platobných prostriedkov vrátane platobných kariet, úverových (kreditných) a debetných kariet, cestovných šekov a ich overovanie; bankové služby poskytované prostredníctvom bankomatov; záruky; kaucie, ručenie; otváranie akreditívov; obstarávanie inkasa vrátane dokumentárneho inkasa; obchodovanie na vlastný účet alebo na účet klienta s valutami a devízovými hodnotami; obchodovanie v oblasti termínovaných obchodov a opcií vrátane kurzových a úrokových obchodov; obchodovanie s prevoditeľnými cennými papiermi; obchodovanie so zlatými a striebornými mincami; finančné maklérstvo; hospodárenie s cennými papiermi klienta na jeho účet vrátane poradenstva (portfolio management); uloženie a správa cenných papierov alebo iných hodnôt; činnosť depozitára; zmenárenská činnosť (nákup devízových prostriedkov); prenájom bezpečnostných schránok a denného a nočného trezoru; úschova cenností v bezpečnostných schránkach; hypotekárne ob-

chody; ostatné bankové a finančné činnosti a transakcie; poradenstvo v oblasti bankovníctva a financií; bankové a finančné informácie; finančné odhady a oceňovanie v oblasti bankovníctva; poskytovanie a sprostredkovanie všetkých uvedených služieb prostredníctvom komunikačných médií, telekomunikačných prostriedkov, elektronických médií, elektronickej pošty (e-mail) a svetovej počítačovej siete (internet).
38 - Elektronická pošta; elektronické zobrazovanie; komunikácia, posielanie a prenos správ, dát a obrázkov prostredníctvom komunikačných médií, telekomunikačných prostriedkov, elektronických médií, elektronickej pošty (e-mail) a svetovej počítačovej siete (internet).

(540)

TatraPremium

(731) Tatra banka, a. s., Vajanského nábrežie 5, 810 06 Bratislava, SK;
(740) Fedurcová Jana, JUDr., Bratislava, SK;

---

(210) 810-2002
(220) 19.03.2002
8 (511) 35, 36, 38
(511) 35 - Poradenské služby v oblasti podnikania a riadenia (manažmentu) podnikov, poradenstvo v oblasti akvizícií, spájania a predaja podnikov; ekonomické analýzy a predpovede; analýzy nákladov; obchodné alebo podnikateľské informácie pre zákazníkov z databáz banky; vedenie kartoték a centrálnych kartoték; riadenie elektronického obchodu prostredníctvom komunikačných médií; poskytovanie a sprostredkovanie uvedených služieb prostredníctvom komunikačných médií, telekomunikačných prostriedkov, elektronických médií, elektronickej pošty (e-mail) a svetovej počítačovej siete (internet).
36 - Bankovníctvo vrátane elektronického bankovníctva; home-banking; bankové služby; finančníctvo; finančné poradenstvo; finančné analýzy; finančné služby; prijímanie vkladov vrátane termínovaných vkladov; vedenie bankových účtov klientov; poskytovanie výpisov z bankových účtov klientov; vedenie vkladných knižiek; vydávanie cenín a cenných papierov; úvery, pôžičky a iné formy financovania; investovanie do cenných papierov na vlastný účet; kapitálové investície; financovanie spoločných podnikov; majetkové účasti; finančný prenájom (lízing); platobný styk (prevod finančných prostriedkov) a zúčtovanie (klíring); elektronický prevod kapitálu; vydávanie a správa platobných prostriedkov vrátane platobných kariet, úverových (kreditných) a debetných kariet, cestovných šekov a ich overovanie; bankové služby poskytované prostredníctvom bankomatov; záruky; kaucie, ručenie; otváranie akreditívov; obstarávanie inkasa vrátane dokumentárneho inkasa; obchodovanie na vlastný účet alebo na účet klienta s valutami a devízovými hodnotami; obchodovanie v oblasti termínovaných obchodov a opcií vrátane kurzových a úrokových obchodov; obchodovanie s prevoditeľnými cennými papiermi; obchodovanie so zlatými a striebornými mincami; finančné maklérstvo; hospodárenie s cennými papiermi klienta na jeho účet vrátane poradenstva (portfolio management); uloženie a správa cenných papierov alebo iných hodnôt; činnosť depozitára; zmenárenská činnosť (nákup devízových prostriedkov); prenájom bezpečnostných schránok a denného a nočného trezoru; úschova cenností v bezpečnostných schránkach; hypotekárne obchody; ostatné bankové a finančné činnosti a transakcie; poradenstvo v oblasti bankovníctva a financií; bankové a finančné informácie; finančné odhady a oceňovanie v oblasti bankovníctva; poskytovanie a sprostredkovanie všetkých uvedených služieb prostredníctvom komunikačných médií, telekomunikačných prostriedkov, elektronických médií, elektronickej pošty (e-mail) a svetovej počítačovej siete (internet).
38 - Elektronická pošta; elektronické zobrazovanie; komunikácia, posielanie a prenos správ, dát a obrázkov prostredníctvom komunikačných médií, telekomunikačných prostriedkov, elektronických médií, elektronickej pošty (e-mail) a svetovej počítačovej siete (internet).

(540)

TatraBusiness

(731) Tatra banka, a. s., Vajanského nábrežie 5, 810 06 Bratislava, SK;
(740) Fedurcová Jana, JUDr., Bratislava, SK;

---

(210) 811-2002
(220) 19.03.2002
8 (511) 35, 36, 38
(511) 35 - Poradenské služby v oblasti podnikania a riadenia (manažmentu) podnikov, poradenstvo v oblasti akvizícií, spájania a predaja podnikov; ekonomické analýzy a predpovede; analýzy nákladov; obchodné alebo podnikateľské informácie pre zákazníkov z databáz banky; vedenie kartoték a centrálnych kartoték; riadenie elektronického obchodu prostredníctvom komunikačných médií; poskytovanie a sprostredkovanie uvedených služieb prostredníctvom komunikačných médií, telekomunikačných prostriedkov, elektronických médií, elektronickej pošty (e-mail) a svetovej počítačovej siete (internet).
36 - Bankovníctvo vrátane elektronického bankovníctva; home-banking; bankové služby; finančníctvo; finančné poradenstvo; finančné analýzy; finančné služby; prijímanie vkladov vrátane termínovaných vkladov; vedenie bankových účtov klientov; poskytovanie výpisov z bankových účtov klientov; vedenie vkladných knižiek; vydávanie cenín a cenných papierov; úvery, pôžičky a iné formy financovania; investovanie do cenných papierov na vlastný účet; kapitálové investície; financovanie spoločných podnikov; majetkové účasti; finančný prenájom (lízing); platobný styk (prevod finančných prostriedkov) a zúčtovanie (klíring); elektronický prevod kapitálu; vydávanie a správa platobných prostriedkov vrátane platobných kariet, úverových (kreditných) a debetných kariet, cestovných šekov a ich overovanie; bankové služby poskytované prostredníctvom bankomatov; záruky; kaucie, ručenie; otváranie akreditívov; obstarávanie inkasa

vrátane dokumentárneho inkasa; obchodovanie na vlastný účet alebo na účet klienta s valutami a devízovými hodnotami; obchodovanie v oblasti termínovaných obchodov a opcií vrátane kurzových a úrokových obchodov; obchodovanie s prevoditeľnými cennými papiermi; obchodovanie so zlatými a striebornými mincami; finančné maklérstvo; hospodárenie s cennými papiermi klienta na jeho účet vrátane poradenstva (portfolio management); uloženie a správa cenných papierov alebo iných hodnôt; činnosť depozitára; zmenárenská činnosť (nákup devízových prostriedkov); prenájom bezpečnostných schránok a denného a nočného trezoru; úschova cenností v bezpečnostných schránkach; hypotekárne obchody; ostatné bankové a finančné činnosti a transakcie; poradenstvo v oblasti bankovníctva a financií; bankové a finančné informácie; finančné odhady a oceňovanie v oblasti bankovníctva; poskytovanie a sprostredkovanie všetkých uvedených služieb prostredníctvom komunikačných médií, telekomunikačných prostriedkov, elektronických médií, elektronickej pošty (e-mail) a svetovej počítačovej siete (internet).
38 - Elektronická pošta; elektronické zobrazovanie; komunikácia, posielanie a prenos správ, dát a obrázkov prostredníctvom komunikačných médií, telekomunikačných prostriedkov, elektronických médií, elektronickej pošty (e-mail) a svetovej počítačovej siete (internet).

(540)

TatraDynamic

(731) Tatra banka, a. s., Vajanského nábrežie 5, 810 06 Bratislava, SK;
(740) Fedurcová Jana, JUDr., Bratislava, SK;

---

(210) 812-2002
(220) 19.03.2002
8 (511) 35, 36, 38
(511) 35 - Poradenské služby v oblasti podnikania a riadenia (manažmentu) podnikov, poradenstvo v oblasti akvizícií, spájania a predaja podnikov; ekonomické analýzy a predpovede; analýzy nákladov; obchodné alebo podnikateľské informácie pre zákazníkov z databáz banky; vedenie kartoték a centrálnych kartoték; riadenie elektronického obchodu prostredníctvom komunikačných médií; poskytovanie a sprostredkovanie uvedených služieb prostredníctvom komunikačných médií, telekomunikačných prostriedkov, elektronických médií, elektronickej pošty (e-mail) a svetovej počítačovej siete (internet).
36 - Bankovníctvo vrátane elektronického bankovníctva; home-banking; bankové služby; finančníctvo; finančné poradenstvo; finančné analýzy; finančné služby; prijímanie vkladov vrátane termínovaných vkladov; vedenie bankových účtov klientov; poskytovanie výpisov z bankových účtov klientov; vedenie vkladných knižiek; vydávanie cenín a cenných papierov; úvery, pôžičky a iné formy financovania; investovanie do cenných papierov na vlastný účet; kapitálové investície; financovanie spoločných podnikov; majetkové účasti; finančný prenájom (lízing); platobný styk (prevod finančných prostriedkov) a zúčtovanie (klíring); elektronický prevod kapitálu; vydávanie a správa platobných prostriedkov vrátane platobných kariet, úverových (kreditných) a debetných kariet, cestovných šekov a ich overovanie; bankové služby poskytované prostredníctvom bankomatov; záruky; kaucie, ručenie; otváranie akreditívov; obstarávanie inkasa vrátane dokumentárneho inkasa; obchodovanie na vlastný účet alebo na účet klienta s valutami a devízovými hodnotami; obchodovanie v oblasti termínovaných obchodov a opcií vrátane kurzových a úrokových obchodov; obchodovanie s prevoditeľnými cennými papiermi; obchodovanie so zlatými a striebornými mincami; finančné maklérstvo; hospodárenie s cennými papiermi klienta na jeho účet vrátane poradenstva (portfolio management); uloženie a správa cenných papierov alebo iných hodnôt; činnosť depozitára; zmenárenská činnosť (nákup devízových prostriedkov); prenájom bezpečnostných schránok a denného a nočného trezoru; úschova cenností v bezpečnostných schránkach; hypotekárne obchody; ostatné bankové a finančné činnosti a transakcie; poradenstvo v oblasti bankovníctva a financií; bankové a finančné informácie; finančné odhady a oceňovanie v oblasti bankovníctva; poskytovanie a sprostredkovanie všetkých uvedených služieb prostredníctvom komunikačných médií, telekomunikačných prostriedkov, elektronických médií, elektronickej pošty (e-mail) a svetovej počítačovej siete (internet).
38 - Elektronická pošta; elektronické zobrazovanie; komunikácia, posielanie a prenos správ, dát a obrázkov prostredníctvom komunikačných médií, telekomunikačných prostriedkov, elektronických médií, elektronickej pošty (e-mail) a svetovej počítačovej siete (internet).

(540)

TatraClassic™

(731) Tatra banka, a. s., Vajanského nábrežie 5, 810 06 Bratislava, SK;
(740) Fedurcová Jana, JUDr., Bratislava, SK;

---

(210) 813-2002
(220) 19.03.2002
8 (511) 35, 36, 38
(511) 35 - Poradenské služby v oblasti podnikania a riadenia (manažmentu) podnikov, poradenstvo v oblasti akvizícií, spájania a predaja podnikov; ekonomické analýzy a predpovede; analýzy nákladov; obchodné alebo podnikateľské informácie pre zákazníkov z databáz banky; vedenie kartoték a centrálnych kartoték; riadenie elektronického obchodu prostredníctvom komunikačných médií; poskytovanie a sprostredkovanie uvedených služieb prostredníctvom komunikačných médií, telekomunikačných prostriedkov, elektronických médií, elektronickej pošty (e-mail) a svetovej počítačovej siete (internet).
36 - Bankovníctvo vrátane elektronického bankovníctva; home-banking; bankové služby; finančníctvo; finančné poradenstvo; finančné analýzy; finančné služby; prijímanie vkladov vrátane

termínovaných vkladov; vedenie bankových účtov klientov; poskytovanie výpisov z bankových účtov klientov; vedenie vkladných knižiek; vydávanie cenín a cenných papierov; úvery, pôžičky a iné formy financovania; investovanie do cenných papierov na vlastný účet; kapitálové investície; financovanie spoločných podnikov; majetkové účasti; finančný prenájom (lízing); platobný styk (prevod finančných prostriedkov) a zúčtovanie (klíring); elektronický prevod kapitálu; vydávanie a správa platobných prostriedkov vrátane platobných kariet, úverových (kreditných) a debetných kariet, cestovných šekov a ich overovanie; bankové služby poskytované prostredníctvom bankomatov; záruky; kaucie, ručenie; otváranie akreditívov; obstarávanie inkasa vrátane dokumentárneho inkasa; obchodovanie na vlastný účet alebo na účet klienta s valutami a devízovými hodnotami; obchodovanie v oblasti termínovaných obchodov a opcií vrátane kurzových a úrokových obchodov; obchodovanie s prevoditeľnými cennými papiermi; obchodovanie so zlatými a striebornými mincami; finančné maklérstvo; hospodárenie s cennými papiermi klienta na jeho účet vrátane poradenstva (portfolio management); uloženie a správa cenných papierov alebo iných hodnôt; činnosť depozitára; zmenárenská činnosť (nákup devízových prostriedkov); prenájom bezpečnostných schránok a denného a nočného trezoru; úschova cenností v bezpečnostných schránkach; hypotekárne obchody; ostatné bankové a finančné činnosti a transakcie; poradenstvo v oblasti bankovníctva a financií; bankové a finančné informácie; finančné odhady a oceňovanie v oblasti bankovníctva; poskytovanie a sprostredkovanie všetkých uvedených služieb prostredníctvom komunikačných médií, telekomunikačných prostriedkov, elektronických médií, elektronickej pošty (e-mail) a svetovej počítačovej siete (internet).
38 - Elektronická pošta; elektronické zobrazovanie; komunikácia, posielanie a prenos správ, dát a obrázkov prostredníctvom komunikačných médií, telekomunikačných prostriedkov, elektronických médií, elektronickej pošty (e-mail) a svetovej počítačovej siete (internet).

(540) **TATRA BANKA OPEN**

(731) Tatra banka, a. s., Vajanského nábrežie 5, 810 06 Bratislava, SK;

(740) Fedurcová Jana, JUDr., Bratislava, SK;

---

(210) 703-2002

(220) 11.03.2002

8 (511) 4, 9, 11, 12, 25, 35

(511) 4 - Priemyselné oleje a tuky; mazacie oleje; zvlhčujúce oleje; prostriedky na pohlcovanie, zvlhčovanie a viazanie prachu; palivá a pohonné hmoty do motorových vozidiel; chladiace kvapaliny, protišmykové prípravky na hnacie motory.
9 - Optické, signalizačné, navigačné, kontrolné, záchranné a vyučovacie prístroje a nástroje pre motorové vozidlá; zabezpečovacie zariadenia proti odcudzeniu motorových vozidiel; bezpečnostné pásy; hasiace prístroje; automatické riadenie dopravných prostriedkov; akumulátory; nabíjačky akumulátorov; dopravné značky svetelné a mechanické; diaľkové ovládače a ostatné prídavné prístrojové vybavenie do motorových vozidiel zaradené do tejto triedy.
11 - Osvetľovacie zariadenia na dopravné prostriedky; reflektory na vozidlá; svetlá na dopravné prostriedky; žiarovky do smeroviek na vozidlá.
12 - Motorové vozidlá a ich časti; motory; tesniace vložky; piestne krúžky; motory a pohony do pozemných vozidiel; motorové vozidlá na plynový pohon; motory a pohony do vozidiel na plynový pohon.
25 - Odevy; obuv; klobúky.
35 - Sprostredkovanie obchodu s uvedenými tovarmi; obchodné poradenstvo v oblasti motorových vozidiel a ich častí; reklama, zverejňovanie a rozširovanie reklamných materiálov zákazníkom (letáky, prospekty, tlačivá, vzorky) súvisiacich s príslušenstvom do motorových vozidiel.

(540)

(731) PROB INVEST, s. r. o., Jiskrova 4, 831 04 Bratislava, SK;

---

(210) 859-2002

(220) 22.03.2002

8 (511) 36, 42

(511) 36 - Poisťovníctvo a finančníctvo; finančné, dôchodkové a investičné fondy; kapitálové investície; finančné informácie; poradenstvo a konzultačné služby v oblasti poisťovníctva a bankovníctva; kaucie, záruky; hypotéky; sprostredkovanie v oblasti poisťovníctva; sprostredkovanie a uzatváranie poistných zmlúv; uzatváranie úpisov poistenia; sprostredkovanie a uzatváranie zmlúv o stavebnom sporení; uzatváranie zmlúv o sporení; burzové maklérstvo.
42 - Právne poradenstvo a zastupovanie, vedecký a priemyselný výskum, vypracovávanie programov na spracovávanie dát najmä v oblasti výpočtu provízií a finančného plánovania.

(540)

(591) zelená, modrá, biela

(731) MBI-Institut für Marketingberatung AG, Hummelgasse 14, 1130 Wien-Hietzing, AT;

(740) Obertáš Július, Ing., Bratislava, SK;

---

(210) 958-2002
(220) 05.04.2002
8 (511) 36, 42
(511) 36 - Poisťovníctvo a finančníctvo; finančné, dôchodkové a investičné fondy; kapitálové investície; finančné informácie; poradenstvo a konzultačné služby v oblasti poisťovníctva a bankovníctva; kaucie, záruky; hypotéky; sprostredkovanie v oblasti poisťovníctva; sprostredkovanie a uzatváranie poistných zmlúv; uzatváranie úpisov poistenia; sprostredkovanie a uzatváranie zmlúv o stavebnom sporení; uzatváranie zmlúv o sporení; burzové maklérstvo.
42 - Právne poradenstvo a zastupovanie, vedecký a priemyselný výskum, vypracovávanie programov na spracovávanie dát najmä v oblasti výpočtu provízií a finančného plánovania.
(540)

(591) zelená, modrá, biela
(731) MBI-Institut für Marketingberatung AG, Hummelgasse 14, 1130 Wien-Hietzing, AT;
(740) Obertáš Július, Ing., Bratislava, SK;

---

(220) 02.04.2002
8 (511) 11, 16, 31
(511) 11 - Osvetľovacie prístroje a zariadenia.
16 - Akváriá a teráriá.
31 - Podstielka pre zvieratá; potrava pre zvieratá; potrava pre vtáky; ryby (živé); zvieratá (živé); rastliny.
(540)

(731) Kunzo Viliam, Šancová 36, 811 05 Bratislava, SK;

Zapísané ochranné známky bez zmeny

(210)	(111)
2543-95	198532
180-96	198419
2504-96	198420
2180-97	198533
2571-97	198534
3619-97	198421
3621-97	198422
1141-99	198535
1159-99	198423
1160-99	198424
1498-99	198536
1885-99	198425
1927-99	198537
1963-99	198426
2038-99	198538
2382-99	198427
2748-99	198405
2749-99	198406
2750-99	198407
2876-99	198428
2877-99	198429
302-2000	198539
838-2000	198540
1286-2000	198541
1290-2000	198542
1404-2000	198543
1405-2000	198544
1406-2000	198545
1407-2000	198546
1445-2000	198547
1825-2000	198548
2116-2000	198549
2149-2000	198550
2157-2000	198551
2158-2000	198552
2198-2000	198553
2245-2000	198554
2482-2000	198555
2483-2000	198556
2484-2000	198558
2485-2000	198557
2486-2000	198559
2487-2000	198560
2488-2000	198561
2489-2000	198562
2490-2000	198563
2491-2000	198564
2492-2000	198565
2493-2000	198566
2494-2000	198567
2495-2000	198568
2497-2000	198569
2524-2000	198570
2661-2000	198571
2838-2000	198430
2839-2000	198431
2840-2000	198432
2841-2000	198433
2869-2000	198572
2964-2000	198573
2965-2000	198574

(210)	(111)
3039-2000	198434
3054-2000	198575
3056-2000	198576
3057-2000	198577
3058-2000	198578
3059-2000	198579
3060-2000	198580
3062-2000	198581
3063-2000	198582
3066-2000	198583
3067-2000	198584
3068-2000	198585
3073-2000	198586
3077-2000	198587
3078-2000	198588
3080-2000	198435
3118-2000	198589
3119-2000	198590
3124-2000	198436
3125-2000	198591
3126-2000	198592
3149-2000	198593
3152-2000	198594
3153-2000	198595
3160-2000	198596
3161-2000	198597
3163-2000	198598
3164-2000	198599
3165-2000	198600
3166-2000	198601
3167-2000	198602
3169-2000	198603
3170-2000	198604
3172-2000	198605
3173-2000	198606
3174-2000	198607
3188-2000	198608
3194-2000	198609
3196-2000	198610
3198-2000	198611
3201-2000	198612
3202-2000	198437
3205-2000	198613
3206-2000	198614
3207-2000	198615
3215-2000	198438
3216-2000	198439
3217-2000	198440
3221-2000	198441
3224-2000	198616
3232-2000	198442
3233-2000	198443
3234-2000	198444
3235-2000	198445
3241-2000	198446
3243-2000	198447
3244-2000	198448
3252-2000	198617
3257-2000	198618
3258-2000	198449
3259-2000	198450

(210)	(111)
3501-2000	198619
3502-2000	198620
3503-2000	198621
3504-2000	198622
3506-2000	198623
3507-2000	198624
3508-2000	198625
3509-2000	198451
3511-2000	198452
3514-2000	198453
3515-2000	198454
3516-2000	198455
3517-2000	198456
3520-2000	198457
3522-2000	198626
3523-2000	198627
3528-2000	198628
3529-2000	198629
3534-2000	198458
3538-2000	198459
3539-2000	198460
3540-2000	198461
3542-2000	198462
3543-2000	198463
3544-2000	198464
3545-2000	198465
3546-2000	198466
3547-2000	198467
3619-2000	198630
3620-2000	198468
3630-2000	198469
3649-2000	198631
3660-2000	198632
3661-2000	198633
3662-2000	198634
3663-2000	198635
3664-2000	198636
3665-2000	198470
3666-2000	198471
3669-2000	198472
3670-2000	198473
3671-2000	198474
3672-2000	198475
3673-2000	198476
3674-2000	198477
3682-2000	198478
3683-2000	198479
3684-2000	198480
3685-2000	198481
3686-2000	198482
3687-2000	198483
3688-2000	198484
3689-2000	198637
3690-2000	198638
3692-2000	198639
3698-2000	198640
3757-2000	198485
3758-2000	198486
3759-2000	198487
3760-2000	198488
3763-2000	198489

(210)	(111)
3775-2000	198490
3776-2000	198491
3777-2000	198492
3785-2000	198493
3799-2000	198494
3853-2000	198495
3854-2000	198496
3855-2000	198497
3856-2000	198498
3868-2000	198499
3869-2000	198500
3901-2000	198501
3903-2000	198502
3904-2000	198503
3905-2000	198504
3906-2000	198505
3907-2000	198506
3908-2000	198507
3909-2000	198508
3910-2000	198509
3911-2000	198510
3912-2000	198511
3914-2000	198512
3916-2000	198513
3923-2000	198641
3924-2000	198642
3926-2000	198643
3927-2000	198644
3928-2000	198645
3929-2000	198646
3930-2000	198514
3931-2000	198515
3932-2000	198516
3933-2000	198517
3934-2000	198518
3935-2000	198519
3936-2000	198520
3937-2000	198521
3938-2000	198522
3939-2000	198523
3940-2000	198524
3941-2000	198525
3942-2000	198526
3943-2000	198527
3952-2000	198528
7-2001	198529
27-2001	198530
694-2001	198531
1655-2001	198408
2077-2001	198409
2282-2001	198410
2283-2001	198411
2285-2001	198412
2287-2001	198413
2288-2001	198414
2464-2001	198415
2568-2001	198416
2718-2001	198417
3085-2001	198418

(111) 198405
(151) 07.03.2002
(180) 29.10.2009
(210) 2748-99
(220) 29.10.1999
(442) 03.12.2001
(732) PosAm Bratislava, spol. s r. o., Vajnorská 137, 831 04 Bratislava, SK;
(740) Bachratá Magdaléna, Mgr., Bratislava, SK;

---

(111) 198406
(151) 07.03.2002
(180) 29.10.2009
(210) 2749-99
(220) 29.10.1999
(442) 03.12.2001
(732) PosAm Bratislava, spol. s r. o., Vajnorská 137, 831 04 Bratislava, SK;
(740) Bachratá Magdaléna, Mgr., Bratislava, SK;

---

(111) 198407
(151) 07.03.2002
(180) 29.10.2009
(210) 2750-99
(220) 29.10.1999
(442) 03.12.2001
(732) PosAm Bratislava, spol. s r. o., Vajnorská 137, 831 04 Bratislava, SK;
(740) Bachratá Magdaléna, Mgr., Bratislava, SK;

---

(111) 198408
(151) 07.03.2002
(180) 30.05.2011
(210) 1655-2001
(220) 30.05.2001
(442) 03.12.2001
(732) PATRIA I., spol. s r. o ., Vápenická 8, 971 12 Prievidza, SK;

---

(111) 198409
(151) 07.03.2002
(180) 06.07.2011
(210) 2077-2001
(220) 06.07.2001
(442) 03.12.2001
(732) Gašperák Zdenko, EVEX, Cyrilova 5, 821 08 Bratislava, SK;
(740) Hojčuš Peter, Ing., Bratislava, SK;

---

(111) 198410
(151) 07.03.2002
(180) 30.07.2011
(210) 2282-2001
(220) 30.07.2001
(442) 03.12.2001
(732) MOGYI SLOVAKIA, Lipový rad 1510, 946 32 Marcelová - Krátke Kesy, SK;

---

(111) 198411
(151) 07.03.2002
(180) 30.07.2011
(210) 2283-2001
(220) 30.07.2001
(442) 03.12.2001
(732) MOGYI SLOVAKIA, Lipový rad 1510, 946 32 Marcelová - Krátke Kesy, SK;

---

(111) 198412
(151) 07.03.2002
(180) 30.07.2011
(210) 2285-2001
(220) 30.07.2001
(442) 03.12.2001
(732) MOGYI SLOVAKIA, Lipový rad 1510, 946 32 Marcelová - Krátke Kesy, SK;

---

(111) 198413
(151) 07.03.2002
(180) 30.07.2011
(210) 2287-2001
(220) 30.07.2001
(442) 03.12.2001
(732) MOGYI SLOVAKIA, Lipový rad 1510, 946 32 Marcelová - Krátke Kesy, SK;

---

(111) 198414
(151) 07.03.2002
(180) 30.07.2011
(210) 2288-2001
(220) 30.07.2001
(442) 03.12.2001
(732) MOGYI SLOVAKIA, Lipový rad 1510, 946 32 Marcelová - Krátke Kesy, SK;

---

(111) 198415
(151) 07.03.2002
(180) 16.08.2011
(210) 2464-2001
(220) 16.08.2001
(442) 03.12.2001
(732) GENERICA, spol. s r. o., Vrbovská 39, 921 01 Piešťany, SK;
(740) Beleščák Ladislav, Ing., Piešťany, SK;

---

(111) 198416
(151) 07.03.2002
(180) 27.08.2011
(210) 2568-2001
(220) 27.08.2001
(442) 03.12.2001
(732) TVG Klima Slovakia, s. r. o., Nevädzová 5, 821 01 Bratislava, SK;
(740) Dolanská Elena, RNDr., Bratislava, SK;

---

(111) 198417
(151) 07.03.2002
(180) 13.09.2011
(210) 2718-2001
(220) 13.09.2001
(442) 03.12.2001
(732) CAULDRON, spol. s r. o., Račianska 143/A, 831 05 Bratislava, SK;
(740) Holakovský Štefan, Ing., Bratislava, SK;

---

(111) 198418
(151) 07.03.2002
(180) 22.10.2011
(210) 3085-2001
(220) 22.10.2001
(442) 03.12.2001
(732) OKTA, s. r. o., Hliny 1192/15, 017 01 Považská Bystrica, SK;
(740) Beleščák Ladislav, Ing., Piešťany, SK;

---

(111) 198419
(151) 08.03.2002
(180) 22.01.2006
(210) 180-96
(220) 22.01.1996
(442) 11.01.1999
(732) Molčányi Pavol, Ing. - VARIANT, Beňovského 6, 841 01 Bratislava, SK;
(740) Litváková Edita, Ing., Bratislava, SK;

---

(111) 198420
(151) 08.03.2002
(180) 23.09.2006
(210) 2504-96
(220) 23.09.1996
(442) 11.01.1999
(732) CENTAURA, s.r.o., Tatranská 8/39, 010 01 Žilina, SK;
(740) Čechvalová Dagmar, Bratislava, SK;

---

(111) 198421
(151) 08.03.2002
(180) 10.12.2007
(210) 3619-97
(220) 10.12.1997
(442) 16.05.2000
(732) MK3, spol. s r. o., Prievozská 18, 824 51 Bratislava, SK;
(740) Holakovský Štefan, Ing., Bratislava, SK;

---

(111) 198422
(151) 08.03.2002
(180) 10.12.2007
(210) 3621-97
(220) 10.12.1997
(442) 16.05.2000
(732) MK3, spol. s r. o., Prievozská 18, 824 51 Bratislava, SK;
(740) Holakovský Štefan, Ing., Bratislava, SK;

---

(111) 198423
(151) 08.03.2002
(180) 06.05.2009
(210) 1159-99
(220) 06.05.1999
(442) 12.03.2001
(732) Reemtsma Cigarettenfabriken Gesellschaft mit beschränkter Haftung, Parkstrasse 51, 22605 Hamburg, DE;
(740) Bušová Eva, JUDr., Bratislava, SK;

---

(111) 198424
(151) 08.03.2002
(180) 06.05.2009
(210) 1160-99
(220) 06.05.1999
(442) 12.03.2001
(732) Reemtsma Cigarettenfabriken Gesellschaft mit beschränkter Haftung, Parkstrasse 51, 22605 Hamburg, DE;
(740) Bušová Eva, JUDr., Bratislava, SK;

---

(111) 198425
(151) 08.03.2002
(180) 27.07.2009
(210) 1885-99
(220) 27.07.1999
(310) 139659
(320) 03.02.1999
(330) CZ
(442) 03.12.2001
(732) Donnington Enterprises Ltd., 4 Demosthenes Street, 1513 Nicosia, CY;
(740) Kastler Anton, Bratislava, SK;

---

(111) 198426
(151) 08.03.2002
(180) 04.08.2009
(210) 1963-99
(220) 04.08.1999
(442) 03.12.2001
(732) Baso Slovakia, s. r. o., Cabajská 10, 949 01 Nitra, SK;

---

(111) 198427
(151) 08.03.2002
(180) 17.09.2009
(210) 2382-99
(220) 17.09.1999
(442) 03.12.2001
(732) BUSHMAN, s. r. o., Ratibořická 1166, 190 00 Praha 9, Horní Počernice, CZ;
(740) Mišľanová Mária, Košice, SK;

---

(111) 198428
(151) 08.03.2002
(180) 05.11.2009
(210) 2876-99
(220) 05.11.1999
(310) 75/729066
(320) 16.06.1999
(330) US

(442) 03.12.2001
(732) Agilent Technologies, Inc., 395 Page Mill Road, Palo Alto, California 94306, US;
(740) PATENTSERVIS BRATISLAVA, a. s., Bratislava, SK;

---

(111) 198429
(151) 08.03.2002
(180) 05.11.2009
(210) 2877-99
(220) 05.11.1999
(310) 75/739923
(320) 30.06.1999
(330) US
(442) 03.12.2001
(732) Agilent Technologies, Inc., 395 Page Mill Road, Palo Alto, California 94306, US;
(740) PATENTSERVIS BRATISLAVA, a. s., Bratislava, SK;

---

(111) 198430
(151) 08.03.2002
(180) 22.09.2010
(210) 2838-2000
(220) 22.09.2000
(442) 03.12.2001
(732) Harman International Industries, Inc., 8500 Balboa Boulevard, Nortridge, California 91329, US;
(740) ROTT, RŮŽIČKA & GUTTMANN, v. o. s., Bratislava, SK;

---

(111) 198431
(151) 08.03.2002
(180) 22.09.2010
(210) 2839-2000
(220) 22.09.2000
(442) 03.12.2001
(732) Harman International Industries, Inc., 8500 Balboa Boulevard, Nortridge, California 91329, US;
(740) ROTT, RŮŽIČKA & GUTTMANN, v. o. s., Bratislava, SK;

---

(111) 198432
(151) 08.03.2002
(180) 22.09.2010
(210) 2840-2000
(220) 22.09.2000
(442) 03.12.2001
(732) Harman International Industries, Inc., 8500 Balboa Boulevard, Nortridge, California 91329, US;
(740) ROTT, RŮŽIČKA & GUTTMANN, v. o. s., Bratislava, SK;

---

(111) 198433
(151) 08.03.2002
(180) 22.09.2010
(210) 2841-2000
(220) 22.09.2000
(442) 03.12.2001
(732) Harman International Industries, Inc., 8500 Balboa Boulevard, Nortridge, California 91329, US;
(740) ROTT, RŮŽIČKA & GUTTMANN, v. o. s., Bratislava, SK;

---

(111) 198434
(151) 08.03.2002
(180) 12.10.2010
(210) 3039-2000
(220) 12.10.2000
(442) 03.12.2001
(732) Arcola, a. s., Mickiewiczova 2, 811 07 Bratislava, SK;
(740) Fajnorová Mária, Ing., Bratislava, SK;

---

(111) 198435
(151) 08.03.2002
(180) 16.10.2010
(210) 3080-2000
(220) 16.10.2000
(442) 03.12.2001
(732) ZAPO, spol. s r. o., Pri strelnici 22, 821 04 Bratislava, SK;

---

(111) 198436
(151) 08.03.2002
(180) 20.10.2010
(210) 3124-2000
(220) 20.10.2000
(442) 03.12.2001
(732) SELENA Co. S. A., Powstańców Slaskich 35, 53-332 Wroclaw, PL;
(740) Beleščák Ladislav, Ing., Piešťany, SK;

---

(111) 198437
(151) 08.03.2002
(180) 27.10.2010
(210) 3202-2000
(220) 27.10.2000
(310) 76/046.503
(320) 11.05.2000
(330) US
(442) 03.12.2001
(732) Eli Lilly and Company, Lilly Corporate Center, Indianapolis, Indiana 46285, US;
(740) Bezák Marián, Ing., Bratislava, SK;

---

(111) 198438
(151) 08.03.2002
(180) 27.10.2010
(210) 3215-2000
(220) 27.10.2000
(442) 03.12.2001
(732) Betón Racio, spol. s r. o., Skladová 2, 917 00 Trnava, SK;

---

(111) 198439
(151) 08.03.2002
(180) 27.10.2010
(210) 3216-2000
(220) 27.10.2000
(442) 03.12.2001
(732) MEDIA/ST, s. r. o., Na Šefranici 8, 010 01 Žilina, SK;

---

(111) 198440
(151) 08.03.2002
(180) 27.10.2010
(210) 3217-2000
(220) 27.10.2000
(442) 03.12.2001
(732) MEDIA/ST, s. r. o., Na Šefranici 8, 010 01 Žilina, SK;

---

(111) 198441
(151) 08.03.2002
(180) 27.10.2010
(210) 3221-2000
(220) 27.10.2000
(442) 03.12.2001
(732) RANGER EXPORT - IMPORT HOLDING COR., 101 North Fairfield Drive, Dover, Delaware 19901, US;
(740) Dolanská Elena, RNDr., Bratislava, SK;

---

(111) 198442
(151) 08.03.2002
(180) 30.10.2010
(210) 3232-2000
(220) 30.10.2000
(442) 03.12.2001
(732) ST. NICOLAUS, a. s., 1. mája 113, 031 28 Liptovský Mikuláš, SK;
(740) Ondruš Ján, JUDr., Bratislava, SK;

---

(111) 198443
(151) 08.03.2002
(180) 30.10.2010
(210) 3233-2000
(220) 30.10.2000
(442) 03.12.2001
(732) ST. NICOLAUS, a. s., 1. mája 113, 031 28 Liptovský Mikuláš, SK;
(740) Ondruš Ján, JUDr., Bratislava, SK;

---

(111) 198444
(151) 08.03.2002
(180) 30.10.2010
(210) 3234-2000
(220) 30.10.2000
(442) 03.12.2001
(732) ST. NICOLAUS, a. s., 1. mája 113, 031 28 Liptovský Mikuláš, SK;
(740) Ondruš Ján, JUDr., Bratislava, SK;

---

(111) 198445
(151) 08.03.2002
(180) 30.10.2010
(210) 3235-2000
(220) 30.10.2000
(442) 03.12.2001
(732) ST. NICOLAUS, a. s., 1. mája 113, 031 28 Liptovský Mikuláš, SK;
(740) Ondruš Ján, JUDr., Bratislava, SK;

---

(111) 198446
(151) 08.03.2002
(180) 31.10.2010
(210) 3241-2000
(220) 31.10.2000
(442) 03.12.2001
(732) Sensormatic Electronics Corporation, 951 Yamato Road, Boca Raton, FL 33431-007, US;
(740) ROTT, RŮŽIČKA & GUTTMANN, v. o. s., Bratislava, SK;

---

(111) 198447
(151) 08.03.2002
(180) 31.10.2010
(210) 3243-2000
(220) 31.10.2000
(442) 03.12.2001
(732) Jarchovský Petr, MVDr. - Provio, Ul. 5. května 120, 551 02 Jaroměř - Josefov, CZ;
(740) ROTT, RŮŽIČKA & GUTTMANN, v. o. s., Bratislava, SK;

---

(111) 198448
(151) 08.03.2002
(180) 31.10.2010
(210) 3244-2000
(220) 31.10.2000
(442) 03.12.2001
(732) Jarchovský Petr, MVDr. - Provio, Ul. 5. května 120, 551 02 Jaroměř - Josefov, CZ;
(740) ROTT, RŮŽIČKA & GUTTMANN, v. o. s., Bratislava, SK;

---

(111) 198449
(151) 08.03.2002
(180) 03.11.2010
(210) 3258-2000
(220) 03.11.2000
(442) 03.12.2001
(732) Zakrytoe Aktsionernoe Obschestvo "Proizvodstvennoe Predpriyatie"Galatex-Vostok", ul. Suvorovskaya, d. 19, 105023 Moscow, RU;
(740) Čechvalová Dagmar, Bratislava, SK;

---

(111) 198450
(151) 08.03.2002
(180) 03.11.2010
(210) 3259-2000
(220) 03.11.2000
(442) 03.12.2001
(732) SANOFI - SYNTHELABO, 174 Avenue de France, 75013 Paris, FR;
(740) PATENTSERVIS BRATISLAVA, a. s., Bratislava, SK;

---

(111) 198451
(151) 08.03.2002
(180) 23.11.2010
(210) 3509-2000
(220) 23.11.2000
(442) 03.12.2001
(732) Universal Air Travel Plan, Inc., 1301 Pennsylvania Avenue, Washington, D.C. 20004, US;
(740) Čechvalová Dagmar, Bratislava, SK;

---

(111) 198452
(151) 08.03.2002
(180) 23.11.2010
(210) 3511-2000
(220) 23.11.2000
(442) 03.12.2001
(732) RENAULT, sociéte anonyme, 92100 Boulogne--Billancourt, FR;
(740) PATENTSERVIS BRATISLAVA, a. s., Bratislava, SK;

---

(111) 198453
(151) 08.03.2002
(180) 24.11.2010
(210) 3514-2000
(220) 24.11.2000
(442) 03.12.2001
(732) Tommy Hilfiger Licensing, Inc., University Plaza, Bellevue Building, 262 Chapman Road, Suite 103 - A, Newark, Delaware 19702, US;
(740) Bušová Eva, JUDr., Bratislava, SK;

---

(111) 198454
(151) 08.03.2002
(180) 24.11.2010
(210) 3515-2000
(220) 24.11.2000
(442) 03.12.2001
(732) Tommy Hilfiger Licensing, Inc., University Plaza, Bellevue Building, 262 Chapman Road, Suite 103 - A, Newark, Delaware 19702, US;
(740) Bušová Eva, JUDr., Bratislava, SK;

---

(111) 198455
(151) 08.03.2002
(180) 24.11.2010
(210) 3516-2000
(220) 24.11.2000
(442) 03.12.2001
(732) Tommy Hilfiger Licensing, Inc., University Plaza, Bellevue Building, 262 Chapman Road, Suite 103 - A, Newark, Delaware 19702, US;
(740) Bušová Eva, JUDr., Bratislava, SK;

---

(111) 198456
(151) 08.03.2002
(180) 24.11.2010
(210) 3517-2000
(220) 24.11.2000
(442) 03.12.2001
(732) Allergan, Inc., a Delaware corporation, 2525 Dupont Drive, Irvine, California 92612, US;
(740) Bušová Eva, JUDr., Bratislava, SK;

---

(111) 198457
(151) 08.03.2002
(180) 24.11.2010
(210) 3520-2000
(220) 24.11.2000
(442) 03.12.2001
(732) DSG Retail Limited, Maylands Avenue, Hemel Hempstead, Hertfordshire HP2 7TG, GB;
(740) PATENTSERVIS BRATISLAVA, a. s., Bratislava, SK;

---

(111) 198458
(151) 08.03.2002
(180) 27.11.2010
(210) 3534-2000
(220) 27.11.2000
(442) 03.12.2001
(732) KRUG, Vins Fins de Champagne S. A., 5, rue Coquebert, 51100 Reims, FR;
(740) Bušová Eva, JUDr., Bratislava, SK;

---

(111) 198459
(151) 08.03.2002
(180) 27.11.2010
(210) 3538-2000
(220) 27.11.2000
(442) 03.12.2001
(732) Bates Worldwide, Inc. (a Delaware corporation), 498 Seventh Avenue, New York, New York 10018, US;
(740) Žovicová Viera, Mgr., Bratislava, SK;

---

(111) 198460
(151) 08.03.2002
(180) 27.11.2010
(210) 3539-2000
(220) 27.11.2000
(442) 03.12.2001
(732) SHELL INTERNATIONAL PETROLEUM COMPANY LIMITED, Shell Centre, London SE1 7NA, GB;
(740) Žovicová Viera, Mgr., Bratislava, SK;

---

(111) 198461
(151) 08.03.2002
(180) 27.11.2010
(210) 3540-2000
(220) 27.11.2000
(442) 03.12.2001
(732) REPUBLIKA, a. s., Mickiewiczova 1, 811 07 Bratislava, SK;

---

(111) 198462
(151) 08.03.2002
(180) 27.11.2010
(210) 3542-2000
(220) 27.11.2000
(442) 03.12.2001
(732) NEALKO ORAVAN, spol. s r. o., Priemyselná 392, 027 42 Podbiel, SK;

---

(111) 198463
(151) 08.03.2002
(180) 27.11.2010
(210) 3543-2000
(220) 27.11.2000
(442) 03.12.2001
(732) JUBILEUM-FINANČNÁ ISTOTA, s. r. o., Cukrová 14, 813 39 Bratislava, SK;

---

(111) 198464
(151) 08.03.2002
(180) 27.11.2010
(210) 3544-2000
(220) 27.11.2000
(442) 03.12.2001
(732) JUBILEUM-FINANČNÁ ISTOTA, s. r. o., Cukrová 14, 813 39 Bratislava, SK;

---

(111) 198465
(151) 08.03.2002
(180) 27.11.2010
(210) 3545-2000
(220) 27.11.2000
(442) 03.12.2001
(732) JUBILEUM-FINANČNÁ ISTOTA, s. r. o., Cukrová 14, 813 39 Bratislava, SK;

---

(111) 198466
(151) 08.03.2002
(180) 27.11.2010
(210) 3546-2000
(220) 27.11.2000
(442) 03.12.2001
(732) ZPA Pečky a. s., tř. 5. května 166, 289 11 Pečky, CZ;
(740) Hojčuš Peter, Ing., Bratislava 5, SK;

---

(111) 198467
(151) 08.03.2002
(180) 27.11.2010
(210) 3547-2000
(220) 27.11.2000
(442) 03.12.2001
(732) CENTROPEN, a. s., 9. května 161, 380 12 Dačice, CZ;
(740) Hojčuš Peter, Ing., Bratislava 5, SK;

---

(111) 198468
(151) 08.03.2002
(180) 01.12.2010
(210) 3620-2000
(220) 01.12.2000
(442) 03.12.2001
(732) VIACOM INTERNATIONAL INC., 1515 Broadway, New York, New York, US;
(740) Bezák Marián, Ing., Bratislava, SK;

---

(111) 198469
(151) 08.03.2002
(180) 01.12.2010
(210) 3630-2000
(220) 01.12.2000
(442) 03.12.2001
(732) V. M. PLUS, s. r. o., J. Milica 11, 010 01 Žilina, SK;
(740) Litváková Edita, Ing., Bratislava, SK;

---

(111) 198470
(151) 08.03.2002
(180) 06.12.2010
(210) 3665-2000
(220) 06.12.2000
(442) 03.12.2001
(732) SALTEK, s. r. o., Mezní 4, 400 11 Ústí nad Labem, CZ;
(740) Bachratá Magdaléna, Mgr., Bratislava, SK;

---

(111) 198471
(151) 08.03.2002
(180) 06.12.2010
(210) 3666-2000
(220) 06.12.2000
(442) 03.12.2001
(732) SALTEK, s. r. o., Mezní 4, 400 11 Ústí nad Labem, CZ;
(740) Bachratá Magdaléna, Mgr., Bratislava, SK;

---

(111) 198472
(151) 08.03.2002
(180) 06.12.2010
(210) 3669-2000
(220) 06.12.2000
(442) 03.12.2001
(732) I. D. C. Holding, a. s., Drieňová 3, 821 01 Bratislava, SK;
(740) Guniš Jaroslav, Mgr., Bratislava, SK;

---

(111) 198473
(151) 08.03.2002
(180) 06.12.2010
(210) 3670-2000
(220) 06.12.2000
(442) 03.12.2001
(732) I. D. C. Holding, a. s., Drieňová 3, 821 01 Bratislava, SK;
(740) Guniš Jaroslav, Mgr., Bratislava, SK;

---

(111) 198474
(151) 08.03.2002
(180) 06.12.2010
(210) 3671-2000
(220) 06.12.2000
(442) 03.12.2001
(732) I. D. C. Holding, a. s., Drieňová 3, 821 01 Bratislava, SK;
(740) Guniš Jaroslav, Mgr., Bratislava, SK;

---

(111) 198475
(151) 08.03.2002
(180) 06.12.2010
(210) 3672-2000
(220) 06.12.2000

(442) 03.12.2001
(732) I. D. C. Holding, a. s., Drieňová 3, 821 01 Bratislava, SK;
(740) Guniš Jaroslav, Mgr., Bratislava, SK;

---

(111) 198476
(151) 08.03.2002
(180) 06.12.2010
(210) 3673-2000
(220) 06.12.2000
(442) 03.12.2001
(732) I. D. C. Holding, a. s., Drieňová 3, 821 01 Bratislava, SK;
(740) Guniš Jaroslav, Mgr., Bratislava, SK;

---

(111) 198477
(151) 08.03.2002
(180) 06.12.2010
(210) 3674-2000
(220) 06.12.2000
(442) 03.12.2001
(732) I. D. C. Holding, a. s., Drieňová 3, 821 01 Bratislava, SK;
(740) Guniš Jaroslav, Mgr., Bratislava, SK;

---

(111) 198478
(151) 08.03.2002
(180) 08.12.2010
(210) 3682-2000
(220) 08.12.2000
(442) 03.12.2001
(732) Carglass Luxembourg S. a. r. I. - Zug branch, Aegeristrasse 33, Zug, CH;
(740) Hörmannová Zuzana, Ing., Bratislava, SK;

---

(111) 198479
(151) 08.03.2002
(180) 08.12.2010
(210) 3683-2000
(220) 08.12.2000
(442) 03.12.2001
(732) Carglass Luxembourg S. a. r. I. - Zug branch, Aegeristrasse 33, Zug, CH;
(740) Hörmannová Zuzana, Ing., Bratislava, SK;

---

(111) 198480
(151) 08.03.2002
(180) 08.12.2010
(210) 3684-2000
(220) 08.12.2000
(442) 03.12.2001
(732) Dow AgroSciences LLC, 9330 Zionsville Road, Indianapolis, Indiana 46268, US;
(740) Bezák Marián, Ing., Bratislava, SK;

---

(111) 198481
(151) 08.03.2002
(180) 08.12.2010
(210) 3685-2000
(220) 08.12.2000
(442) 03.12.2001
(732) HANDSPRING, INC., spol. podľa zákonov št. California, 189 Bernardo Avenue, Mountain View, California, US;
(740) Tomeš Pavol, Ing., Bratislava, SK;

---

(111) 198482
(151) 08.03.2002
(180) 08.12.2010
(210) 3686-2000
(220) 08.12.2000
(442) 03.12.2001
(732) HANDSPRING, INC., spol. podľa zákonov št. California, 189 Bernardo Avenue, Mountain View, California, US;
(740) Tomeš Pavol, Ing., Bratislava, SK;

---

(111) 198483
(151) 08.03.2002
(180) 08.12.2010
(210) 3687-2000
(220) 08.12.2000
(442) 03.12.2001
(732) SUN MICROSYSTEMS, INC., spoločnosť zriadená podľa zákonov štátu Delaware, 901 San Antonio Road, Palo Alto, California 94303, US;
(740) Tomeš Pavol, Ing., Bratislava, SK;

---

(111) 198484
(151) 08.03.2002
(180) 08.12.2010
(210) 3688-2000
(220) 08.12.2000
(442) 03.12.2001
(732) Čermáková Dana, PhDr., Radimova 2057, 169 00 Praha 6, CZ;
(740) Tomeš Pavol, Ing., Bratislava, SK;

---

(111) 198485
(151) 08.03.2002
(180) 15.12.2010
(210) 3757-2000
(220) 15.12.2000
(442) 03.12.2001
(732) Ark Thompson, spol. s r. o., Matúšova 38, 811 04 Bratislava, SK;

---

(111) 198486
(151) 08.03.2002
(180) 15.12.2010
(210) 3758-2000
(220) 15.12.2000
(442) 03.12.2001
(732) Ark Thompson, spol. s r. o., Matúšova 38, 811 04 Bratislava, SK;

---

(111) 198487
(151) 08.03.2002
(180) 15.12.2010
(210) 3759-2000
(220) 15.12.2000
(442) 03.12.2001
(732) Ark Thompson, spol. s r. o., Matúšova 38, 811 04 Bratislava, SK;

---

(111) 198488
(151) 08.03.2002
(180) 15.12.2010
(210) 3760-2000
(220) 15.12.2000
(442) 03.12.2001
(732) Ark Thompson, spol. s r. o., Matúšova 38, 811 04 Bratislava, SK;

---

(111) 198489
(151) 08.03.2002
(180) 15.12.2010
(210) 3763-2000
(220) 15.12.2000
(442) 03.12.2001
(732) AGROVITA, spol. s r. o., Nádražná 28, 900 28 Ivanka pri Dunaji, SK;

---

(111) 198490
(151) 08.03.2002
(180) 15.12.2010
(210) 3775-2000
(220) 15.12.2000
(442) 03.12.2001
(732) SSL Products Limited, Toft Hall, Knutsford, Cheshire WA16 9PD, GB;
(740) Žovicová Viera, Mgr., Bratislava, SK;

---

(111) 198491
(151) 08.03.2002
(180) 15.12.2010
(210) 3776-2000
(220) 15.12.2000
(442) 03.12.2001
(732) Tatra banka, a. s., Vajanského nábrežie 5, 810 06 Bratislava, SK;
(740) Fedurcová Jana, JUDr., Bratislava, SK;

---

(111) 198492
(151) 08.03.2002
(180) 15.12.2010
(210) 3777-2000
(220) 15.12.2000
(442) 03.12.2001
(732) Tatra banka, a. s., Vajanského nábrežie 5, 810 06 Bratislava, SK;
(740) Fedurcová Jana, JUDr., Bratislava, SK;

---

(111) 198493
(151) 08.03.2002
(180) 18.12.2010
(210) 3785-2000
(220) 18.12.2000
(442) 03.12.2001
(732) TERNO, akciová spoločnosť, Pražská ul. 31, 811 04 Bratislava, SK;
(740) Chmelíková Jana, RNDr., Bratislava, SK;

---

(111) 198494
(151) 08.03.2002
(180) 18.12.2010
(210) 3799-2000
(220) 18.12.2000
(442) 03.12.2001
(732) WM. WRIGLEY JR. COMPANY, 410 North Michigan Avenue, Chicago, Illinois 60611, US;
(740) Fajnorová Mária, Ing., Bratislava, SK;

---

(111) 198495
(151) 08.03.2002
(180) 21.12.2010
(210) 3853-2000
(220) 21.12.2000
(442) 03.12.2001
(732) AMERICAN HOME PRODUCTS CORPORATION, Five Giralda Farms, Madison, New Jersey 07940-0874, US;
(740) Fajnorová Mária, Ing., Bratislava, SK;

---

(111) 198496
(151) 08.03.2002
(180) 21.12.2010
(210) 3854-2000
(220) 21.12.2000
(442) 03.12.2001
(732) AMERICAN HOME PRODUCTS CORPORATION, Five Giralda Farms, Madison, New Jersey 07940-0874, US;
(740) Fajnorová Mária, Ing., Bratislava, SK;

---

(111) 198497
(151) 08.03.2002
(180) 21.12.2010
(210) 3855-2000
(220) 21.12.2000
(442) 03.12.2001
(732) AMERICAN HOME PRODUCTS CORPORATION, Five Giralda Farms, Madison, New Jersey 07940-0874, US;
(740) Fajnorová Mária, Ing., Bratislava, SK;

---

(111) 198498
(151) 08.03.2002
(180) 21.12.2010
(210) 3856-2000
(220) 21.12.2000
(442) 03.12.2001
(732) AMERICAN HOME PRODUCTS CORPORATION, Five Giralda Farms, Madison, New Jersey 07940-0874, US;
(740) Fajnorová Mária, Ing., Bratislava, SK;

---

(111) 198499
(151) 08.03.2002
(180) 21.12.2010
(210) 3868-2000
(220) 21.12.2000
(442) 03.12.2001
(732) MILO tuky, a. s., Šantova 14, 771 59 Olomouc, CZ;
(740) Fajnorová Mária, Ing., Bratislava, SK;

---

(111) 198500
(151) 08.03.2002
(180) 21.12.2010
(210) 3869-2000
(220) 21.12.2000
(442) 03.12.2001
(732) MILO tuky, a. s., Šantova 14, 771 59 Olomouc, CZ;
(740) Fajnorová Mária, Ing., Bratislava, SK;

---

(111) 198501
(151) 08.03.2002
(180) 22.12.2010
(210) 3901-2000
(220) 22.12.2000
(310) 1742725
(320) 28.06.2000
(330) EC
(442) 03.12.2001
(732) Calling Card Company Limited, Kingstone House, 15 Coombe Road, Kingston-upon Thames, Surrey, KT2 7AD, GB;
(740) Bezák Marián, Ing., Bratislava, SK;

---

(111) 198502
(151) 08.03.2002
(180) 22.12.2010
(210) 3903-2000
(220) 22.12.2000
(442) 03.12.2001
(732) Menarini International Operations Luxembourg S. A., 1, Avenue de la Gare, 1611 Luxembourg, LU;
(740) Hörmannová Zuzana, Ing., Bratislava, SK;

---

(111) 198503
(151) 08.03.2002
(180) 22.12.2010
(210) 3904-2000
(220) 22.12.2000
(442) 03.12.2001
(732) Menarini International Operations Luxembourg S. A., 1, Avenue de la Gare, 1611 Luxembourg, LU;
(740) Hörmannová Zuzana, Ing., Bratislava, SK;

---

(111) 198504
(151) 08.03.2002
(180) 22.12.2010
(210) 3905-2000
(220) 22.12.2000
(442) 03.12.2001
(732) Menarini International Operations Luxembourg S. A., 1, Avenue de la Gare, 1611 Luxembourg, LU;
(740) Hörmannová Zuzana, Ing., Bratislava, SK;

---

(111) 198505
(151) 08.03.2002
(180) 22.12.2010
(210) 3906-2000
(220) 22.12.2000
(442) 03.12.2001
(732) Menarini International Operations Luxembourg S. A., 1, Avenue de la Gare, 1611 Luxembourg, LU;
(740) Hörmannová Zuzana, Ing., Bratislava, SK;

---

(111) 198506
(151) 08.03.2002
(180) 22.12.2010
(210) 3907-2000
(220) 22.12.2000
(442) 03.12.2001
(732) Menarini International Operations Luxembourg S. A., 1, Avenue de la Gare, 1611 Luxembourg, LU;
(740) Hörmannová Zuzana, Ing., Bratislava, SK;

---

(111) 198507
(151) 08.03.2002
(180) 22.12.2010
(210) 3908-2000
(220) 22.12.2000
(442) 03.12.2001
(732) Menarini International Operations Luxembourg S. A., 1, Avenue de la Gare, 1611 Luxembourg, LU;
(740) Hörmannová Zuzana, Ing., Bratislava, SK;

---

(111) 198508
(151) 08.03.2002
(180) 22.12.2010
(210) 3909-2000
(220) 22.12.2000
(442) 03.12.2001
(732) Menarini International Operations Luxembourg S. A., 1, Avenue de la Gare, 1611 Luxembourg, LU;
(740) Hörmannová Zuzana, Ing., Bratislava, SK;

---

(111) 198509
(151) 08.03.2002
(180) 22.12.2010
(210) 3910-2000
(220) 22.12.2000

(442) 03.12.2001
(732) Menarini International Operations Luxembourg S. A., 1, Avenue de la Gare, 1611 Luxembourg, LU;
(740) Hörmannová Zuzana, Ing., Bratislava, SK;

---

(111) 198510
(151) 08.03.2002
(180) 22.12.2010
(210) 3911-2000
(220) 22.12.2000
(442) 03.12.2001
(732) Menarini International Operations Luxembourg S. A., 1, Avenue de la Gare, 1611 Luxembourg, LU;
(740) Hörmannová Zuzana, Ing., Bratislava, SK;

---

(111) 198511
(151) 08.03.2002
(180) 22.12.2010
(210) 3912-2000
(220) 22.12.2000
(442) 03.12.2001
(732) Berlin - Chemie AG, Glienicker Weg 125, D-12489 Berlin, DE;
(740) Hörmannová Zuzana, Ing., Bratislava, SK;

---

(111) 198512
(151) 08.03.2002
(180) 22.12.2010
(210) 3914-2000
(220) 22.12.2000
(442) 03.12.2001
(732) Berlin - Chemie AG, Glienicker Weg 125, D-12489 Berlin, DE;
(740) Hörmannová Zuzana, Ing., Bratislava, SK;

---

(111) 198513
(151) 08.03.2002
(180) 22.12.2010
(210) 3916-2000
(220) 22.12.2000
(442) 03.12.2001
(732) Amersham plc, Amersham Place, Little Chalfont, Buckinghamshire HP7 9NA, GB;
(740) Fajnorová Mária, Ing., Bratislava, SK;

---

(111) 198514
(151) 08.03.2002
(180) 22.12.2010
(210) 3930-2000
(220) 22.12.2000
(442) 03.12.2001
(732) Turistické známky, s. r. o., Komenského 7, 795 01 Rýmařov, CZ;
(740) Suchoňová Katarína, JUDr., Banská Bystrica, SK;

---

(111) 198515
(151) 08.03.2002
(180) 27.12.2010
(210) 3931-2000
(220) 27.12.2000
(442) 03.12.2001
(732) DaimlerChrysler Corporation, 1000 Chrysler Drive, Auburn Hills, Michigan 48326, US;
(740) Guniš Jaroslav, Mgr., Bratislava, SK;

---

(111) 198516
(151) 08.03.2002
(180) 27.12.2010
(210) 3932-2000
(220) 27.12.2000
(310) 2253406
(320) 18.11.2000
(330) GB
(442) 03.12.2001
(732) SmithKline Beecham Biologicals Manufacturing S. A., Rue de L'Institut 89, B-1330 Rixensart, BE;
(740) Fajnorová Mária, Ing., Bratislava, SK;

---

(111) 198517
(151) 08.03.2002
(180) 27.12.2010
(210) 3933-2000
(220) 27.12.2000
(442) 03.12.2001
(732) Polabské mlékárny, a. s., Dr. Kryšpína 510, Poděbrady, CZ;
(740) Fajnorová Mária, Ing., Bratislava, SK;

---

(111) 198518
(151) 08.03.2002
(180) 27.12.2010
(210) 3934-2000
(220) 27.12.2000
(442) 03.12.2001
(732) KOLLMANN, spol. s r. o., Bystrická 25, 900 33 Marianka, SK;

---

(111) 198519
(151) 08.03.2002
(180) 27.12.2010
(210) 3935-2000
(220) 27.12.2000
(442) 03.12.2001
(732) Slovnaft VÚRUP, a. s., Vlčie hrdlo, 824 12 Bratislava, SK;
(740) Šujanová Mária, Ing., Bratislava, SK;

---

(111) 198520
(151) 08.03.2002
(180) 27.12.2010
(210) 3936-2000
(220) 27.12.2000
(442) 03.12.2001
(732) Slovnaft VÚRUP, a. s., Vlčie hrdlo, 824 12 Bratislava, SK;
(740) Šujanová Mária, Ing., Bratislava, SK;

---

(111) 198521
(151) 08.03.2002
(180) 27.12.2010
(210) 3937-2000
(220) 27.12.2000

(442) 03.12.2001
(732) Slovnaft VÚRUP, a. s., Vlčie hrdlo, 824 12 Bratislava, SK;
(740) Šujanová Mária, Ing., Bratislava, SK;

---

(111) 198522
(151) 08.03.2002
(180) 27.12.2010
(210) 3938-2000
(220) 27.12.2000
(442) 03.12.2001
(732) Slovnaft VÚRUP, a. s., Vlčie hrdlo, 824 12 Bratislava, SK;
(740) Šujanová Mária, Ing., Bratislava, SK;

---

(111) 198523
(151) 08.03.2002
(180) 27.12.2010
(210) 3939-2000
(220) 27.12.2000
(442) 03.12.2001
(732) ANTARES PLUS, s. r. o., Jančova 15, 811 02 Bratislava, SK;
(740) Mešková Viera, Ing., Bratislava, SK;

---

(111) 198524
(151) 08.03.2002
(180) 27.12.2010
(210) 3940-2000
(220) 27.12.2000
(442) 03.12.2001
(732) ANTARES PLUS, s. r. o., Jančova 15, 811 02 Bratislava, SK;
(740) Mešková Viera, Ing., Bratislava, SK;

---

(111) 198525
(151) 08.03.2002
(180) 27.12.2010
(210) 3941-2000
(220) 27.12.2000
(442) 03.12.2001
(732) ANTARES PLUS, s. r. o., Jančova 15, 811 02 Bratislava, SK;
(740) Mešková Viera, Ing., Bratislava, SK;

---

(111) 198526
(151) 08.03.2002
(180) 27.12.2010
(210) 3942-2000
(220) 27.12.2000
(442) 03.12.2001
(732) ANTARES PLUS, s. r. o., Jančova 15, 811 02 Bratislava, SK;
(740) Mešková Viera, Ing., Bratislava, SK;

---

(111) 198527
(151) 08.03.2002
(180) 27.12.2010
(210) 3943-2000
(220) 27.12.2000
(442) 03.12.2001
(732) ANTARES PLUS, s. r. o., Jančova 15, 811 02 Bratislava, SK;
(740) Mešková Viera, Ing., Bratislava, SK;

---

(111) 198528
(151) 08.03.2002
(180) 27.12.2010
(210) 3952-2000
(220) 27.12.2000
(442) 03.12.2001
(732) Bergendi Štefan, Topoľnica 212, 925 92 Topoľnica, SK;

---

(111) 198529
(151) 08.03.2002
(180) 03.01.2011
(210) 7-2001
(220) 03.01.2001
(442) 03.12.2001
(732) Slovenská nádej dieťaťa /SLONAD/, Nábr. arm. gen. L. Svobodu 1, 811 02 Bratislava, SK;

---

(111) 198530
(151) 08.03.2002
(180) 05.01.2011
(210) 27-2001
(220) 05.01.2001
(442) 03.12.2001
(732) ARETA, spol. s r. o., Tupolevova 15, 851 01 Bratislava, SK;
(740) Dolanská Elena, RNDr., Bratislava, SK;

---

(111) 198531
(151) 08.03.2002
(180) 02.03.2011
(210) 694-2001
(220) 02.03.2001
(310) Z20001524A
(320) 06.11.2000
(330) HR
(442) 03.12.2001
(732) PODRAVKA Prehrambena industrija d. d., Ante Starčevića 32, 48000 Koprivnica, HR;
(740) Bachratá Magdaléna, Mgr., Bratislava, SK;

---

(111) 198532
(151) 08.03.2002
(180) 11.09.2005
(210) 2543-95
(220) 11.09.1995
(442) 03.12.2001
(732) TONA, a. s., Chvalovická 326, 289 11 Pečky, CZ;
(740) PATENTSERVIS BRATISLAVA, a. s., Bratislava, SK;

---

(111) 198533
(151) 08.03.2002
(180) 30.07.2007
(210) 2180-97
(220) 30.07.1997

(442) 03.12.2001
(732) The Procter & Gamble Company, spoločnosť zriadená podľa zákonov štátu Ohio, One Procter & Gamble Plaza, Cincinnati, Ohio, US;
(740) Bušová Eva, JUDr., Bratislava, SK;

---

(111) 198534
(151) 08.03.2002
(180) 09.09.2007
(210) 2571-97
(220) 09.09.1997
(442) 03.12.2001
(732) CABLE AND WIRELESS PLC, 124 Theobalds Road, London WC1X 8RX, GB;
(740) Fajnorová Mária, Ing., Bratislava, SK;

---

(111) 198535
(151) 08.03.2002
(180) 03.05.2009
(210) 1141-99
(220) 03.05.1999
(442) 03.12.2001
(732) PEPSI-COLA SR, s. r. o., Ivanská cesta 26, 820 02 Bratislava, SK;

---

(111) 198536
(151) 08.03.2002
(180) 14.06.2009
(210) 1498-99
(220) 14.06.1999
(442) 03.12.2001
(732) PLYNOSPOL s. r. o., Masarykova 23, 080 01 Prešov, SK;
(740) Grega Samuel, Prešov, SK;

---

(111) 198537
(151) 08.03.2002
(180) 02.08.2009
(210) 1927-99
(220) 02.08.1999
(442) 03.12.2001
(732) STUDENT AGENCY, s. r. o., Bašty 2, 658 09 Brno, CZ;
(740) Mešková Viera, Ing., Bratislava, SK;

---

(111) 198538
(151) 08.03.2002
(180) 13.08.2009
(210) 2038-99
(220) 13.08.1999
(442) 03.12.2001
(732) Benckiser Italia S. p. A., Via Lampedusa 11/A, 20141 Milano, IT;
(740) Bezák Marián, Ing., Bratislava, SK;

---

(111) 198539
(151) 08.03.2002
(180) 08.02.2010
(210) 302-2000
(220) 08.02.2000
(442) 03.12.2001
(732) HP TRONIC, s. r. o., Lieskovská cesta 15, 960 01 Zvolen, SK;

---

(111) 198540
(151) 08.03.2002
(180) 21.03.2010
(210) 838-2000
(220) 21.03.2000
(442) 03.12.2001
(732) Stratégie na Slovensku, s. r. o., Tehelná 16, 831 02 Bratislava, SK;
(740) Litváková Edita, Ing., Bratislava, SK;

---

(111) 198541
(151) 08.03.2002
(180) 28.04.2010
(210) 1286-2000
(220) 28.04.2000
(442) 03.12.2001
(732) ALABASTINE HOLLAND B. V., Hogesteeg 27e, 5324 AA Ammerzoden, NL;
(740) Čechvalová Dagmar, Bratislava, SK;

---

(111) 198542
(151) 08.03.2002
(180) 28.04.2010
(210) 1290-2000
(220) 28.04.2000
(310) CO99C000069
(320) 29.10.1999
(330) IT
(442) 03.12.2001
(732) Cav. Uff. GIACOMO CIMBERIO S. p. A, Via Torchio, 57, 28017 S. Maurizio d'Opaglio (NO), IT;
(740) PATENTSERVIS BRATISLAVA, a. s., Bratislava, SK;

---

(111) 198543
(151) 08.03.2002
(180) 12.05.2010
(210) 1404-2000
(220) 12.05.2000
(442) 03.12.2001
(732) Auto Palace Praha, k. s., Na Chodovci 2457/1, 141 00 Praha, CZ;
(740) Kajabová Monika, JUDr., Bratislava, SK;

---

(111) 198544
(151) 08.03.2002
(180) 12.05.2010
(210) 1405-2000
(220) 12.05.2000
(442) 03.12.2001
(732) Auto Palace Praha, k. s., Na Chodovci 2457/1, 141 00 Praha, CZ;
(740) Kajabová Monika, JUDr., Bratislava, SK;

---

(111) 198545
(151) 08.03.2002
(180) 12.05.2010
(210) 1406-2000
(220) 12.05.2000
(442) 03.12.2001
(732) Auto Palace Praha, k. s., Na Chodovci 2457/1, 141 00 Praha, CZ;
(740) Kajabová Monika, JUDr., Bratislava, SK;

---

(111) 198546
(151) 08.03.2002
(180) 12.05.2010
(210) 1407-2000
(220) 12.05.2000
(442) 03.12.2001
(732) Auto Palace Praha, k. s., Na Chodovci 2457/1, 141 00 Praha, CZ;
(740) Kajabová Monika, JUDr., Bratislava, SK;

---

(111) 198547
(151) 08.03.2002
(180) 17.05.2010
(210) 1445-2000
(220) 17.05.2000
(442) 03.12.2001
(732) Shopping Center Bratislava, spol. s r. o., Kapitulská 15, 811 09 Bratislava, SK;
(740) Litváková Edita, Ing., Bratislava, SK;

---

(111) 198548
(151) 08.03.2002
(180) 21.06.2010
(210) 1825-2000
(220) 21.06.2000
(442) 03.12.2001
(732) PROTON, s. r. o., Zliechovská 341, 018 64 Košeca, SK;

---

(111) 198549
(151) 08.03.2002
(180) 21.07.2010
(210) 2116-2000
(220) 21.07.2000
(310) 2220140
(320) 24.01.2000
(330) GB
(442) 03.12.2001
(732) WEETABIX LIMITED, Weetabix Mills, Burton Latimer, Kettering, Northants NN15 5JR, GB;
(740) PATENTSERVIS BRATISLAVA, a. s., Bratislava, SK;

---

(111) 198550
(151) 08.03.2002
(180) 24.07.2010
(210) 2149-2000
(220) 24.07.2000
(442) 03.12.2001
(732) JV INTERSAD, spol. s r. o., Jelenie 449, 900 21 Svätý Jur, SK;

---

(111) 198551
(151) 08.03.2002
(180) 25.07.2010
(210) 2157-2000
(220) 25.07.2000
(442) 03.12.2001
(732) BDT-BRATISLAVSKÉ DIVADLO TANCA, spol. s r. o., Karloveská 64, 842 58 Bratislava, SK;
(740) Brichtová Tatiana, JUDr., Bratislava, SK;

---

(111) 198552
(151) 08.03.2002
(180) 25.07.2010
(210) 2158-2000
(220) 25.07.2000
(442) 03.12.2001
(732) BDT-BRATISLAVSKÉ DIVADLO TANCA, spol. s r. o., Karloveská 64, 842 58 Bratislava, SK;
(740) Brichtová Tatiana, JUDr., Bratislava, SK;

---

(111) 198553
(151) 08.03.2002
(180) 27.07.2010
(210) 2198-2000
(220) 27.07.2000
(442) 03.12.2001
(732) WETRA - XT, SR, s. r. o., SNP 1450, 017 01 Považská Bystrica, SK;

---

(111) 198554
(151) 08.03.2002
(180) 28.07.2010
(210) 2245-2000
(220) 28.07.2000
(310) 30009966.5/09
(320) 10.02.2000
(330) DE
(442) 03.12.2001
(732) Intel Corporation, 2200 Mission College Blvd., Santa Clara, California 95052, US;
(740) Bušová Eva, JUDr., Bratislava, SK;

---

(111) 198555
(151) 08.03.2002
(180) 21.08.2010
(210) 2482-2000
(220) 21.08.2000
(442) 03.12.2001
(732) Tadial Milan, Ing., CSc., Záhradná 13, 962 12 Detva, SK;

---

(111) 198556
(151) 08.03.2002
(180) 21.08.2010
(210) 2483-2000
(220) 21.08.2000
(442) 03.12.2001
(732) Tadial Milan, Ing., CSc., Záhradná 13, 962 12 Detva, SK;

---

(111) 198557
(151) 08.03.2002
(180) 21.08.2010
(210) 2485-2000
(220) 21.08.2000
(442) 03.12.2001
(732) Tadial Milan, Ing., CSc., Záhradná 13, 962 12 Detva, SK;

---

(111) 198558
(151) 08.03.2002
(180) 21.08.2010
(210) 2484-2000
(220) 21.08.2000
(442) 03.12.2001
(732) Tadial Milan, Ing., CSc., Záhradná 13, 962 12 Detva, SK;

---

(111) 198559
(151) 08.03.2002
(180) 21.08.2010
(210) 2486-2000
(220) 21.08.2000
(442) 03.12.2001
(732) Tadial Milan, Ing., CSc., Záhradná 13, 962 12 Detva, SK;

---

(111) 198560
(151) 08.03.2002
(180) 21.08.2010
(210) 2487-2000
(220) 21.08.2000
(442) 03.12.2001
(732) Tadial Milan, Ing., CSc., Záhradná 13, 962 12 Detva, SK;

---

(111) 198561
(151) 08.03.2002
(180) 21.08.2010
(210) 2488-2000
(220) 21.08.2000
(442) 03.12.2001
(732) Tadial Milan, Ing., CSc., Záhradná 13, 962 12 Detva, SK;

---

(111) 198562
(151) 08.03.2002
(180) 21.08.2010
(210) 2489-2000
(220) 21.08.2000
(442) 03.12.2001
(732) Tadial Milan, Ing., CSc., Záhradná 13, 962 12 Detva, SK;

---

(111) 198563
(151) 08.03.2002
(180) 21.08.2010
(210) 2490-2000
(220) 21.08.2000
(442) 03.12.2001
(732) Tadial Milan, Ing., CSc., Záhradná 13, 962 12 Detva, SK;

---

(111) 198564
(151) 08.03.2002
(180) 21.08.2010
(210) 2491-2000
(220) 21.08.2000
(442) 03.12.2001
(732) Tadial Milan, Ing., CSc., Záhradná 13, 962 12 Detva, SK;

---

(111) 198565
(151) 08.03.2002
(180) 21.08.2010
(210) 2492-2000
(220) 21.08.2000
(310) 02938/2000
(320) 13.03.2000
(330) CH
(442) 03.12.2001
(732) The Procter & Gamble Company, One Procter & Gamble Plaza, Cincinnati, Ohio, US;
(740) Bušová Eva, JUDr., Bratislava, SK;

---

(111) 198566
(151) 08.03.2002
(180) 21.08.2010
(210) 2493-2000
(220) 21.08.2000
(310) 02939/2000
(320) 13.03.2000
(330) CH
(442) 03.12.2001
(732) The Procter & Gamble Company, spoločnosť zriadená podľa zákonov štátu Ohio, One Procter & Gamble Plaza, Cincinnati, Ohio, US;
(740) Bušová Eva, JUDr., Bratislava, SK;

---

(111) 198567
(151) 08.03.2002
(180) 21.08.2010
(210) 2494-2000
(220) 21.08.2000
(310) 02937/2000
(320) 13.03.2000
(330) CH
(442) 03.12.2001
(732) The Procter & Gamble Company, spoločnosť zriadená podľa zákonov štátu Ohio, One Procter & Gamble Plaza, Cincinnati, Ohio, US;
(740) Bušová Eva, JUDr., Bratislava, SK;

---

(111) 198568
(151) 08.03.2002
(180) 21.08.2010
(210) 2495-2000
(220) 21.08.2000
(442) 03.12.2001
(732) The Procter & Gamble Company, spoločnosť zriadená podľa zákonov štátu Ohio, One Procter & Gamble Plaza, Cincinnati, Ohio, US;
(740) Bušová Eva, JUDr., Bratislava, SK;

---

(111) 198569
(151) 08.03.2002
(180) 21.08.2010
(210) 2497-2000
(220) 21.08.2000
(442) 03.12.2001
(732) Gezital Trading, s. r. o., Palisády 36, 811 01 Bratislava, SK;
(740) Dolanská Elena, RNDr., Bratislava, SK;

---

(111) 198570
(151) 08.03.2002
(180) 25.08.2010
(210) 2524-2000
(220) 25.08.2000
(442) 03.12.2001
(732) Lesoprojekt Zvolen, Sokolská 2, 960 52 Zvolen, SK;

---

(111) 198571
(151) 08.03.2002
(180) 08.09.2010
(210) 2661-2000
(220) 08.09.2000
(442) 03.12.2001
(732) MEDIAPRESS Bratislava, spol. s r. o., Radlinského 27, 811 07 Bratislava, SK;
(740) Kováčik Štefan, Ing., Bratislava, SK;

---

(111) 198572
(151) 08.03.2002
(180) 27.09.2010
(210) 2869-2000
(220) 27.09.2000
(442) 03.12.2001
(732) SAECO S. P. A., Via Tamagno 7, 201 24 Milano, IT;
(740) Fajnorová Mária, Ing., Bratislava, SK;

---

(111) 198573
(151) 08.03.2002
(180) 06.10.2010
(210) 2964-2000
(220) 06.10.2000
(442) 03.12.2001
(732) UNILEVER N. V., Weena 455, 3013 AL Rotterdam, NL;
(740) Fajnorová Mária, Ing., Bratislava, SK;

---

(111) 198574
(151) 08.03.2002
(180) 06.10.2010
(210) 2965-2000
(220) 06.10.2000
(442) 03.12.2001
(732) UNILEVER N. V., Weena 455, 3013 AL Rotterdam, NL;
(740) Fajnorová Mária, Ing., Bratislava, SK;

---

(111) 198575
(151) 08.03.2002
(180) 13.10.2010
(210) 3054-2000
(220) 13.10.2000
(442) 03.12.2001
(732) Microsoft Corporation, One Microsoft Way, Redmond, Washington 98052-6399, US;
(740) Tomeš Pavol, Ing., Bratislava, SK;

---

(111) 198576
(151) 08.03.2002
(180) 13.10.2010
(210) 3056-2000
(220) 13.10.2000
(442) 03.12.2001
(732) PHARMACIA CORPORATION, 5200 Old Orchard Road, Skokie, Illinois, US;
(740) Bezák Marián, Ing., Bratislava, SK;

---

(111) 198577
(151) 08.03.2002
(180) 13.10.2010
(210) 3057-2000
(220) 13.10.2000
(442) 03.12.2001
(732) Arcor S. A. I. C., Avda. Fulvio Pagani 487, Arroyito, Province of Córdoba, AR;
(740) PATENTSERVIS BRATISLAVA, a. s., Bratislava, SK;

---

(111) 198578
(151) 08.03.2002
(180) 13.10.2010
(210) 3058-2000
(220) 13.10.2000
(442) 03.12.2001
(732) BULGARTABAC HOLDING GROUP, 62 Graf Ignatiev Str., 1000 Sofia, BG;
(740) PATENTSERVIS BRATISLAVA, a. s., Bratislava, SK;

---

(111) 198579
(151) 08.03.2002
(180) 13.10.2010
(210) 3059-2000
(220) 13.10.2000
(442) 03.12.2001
(732) Országhová Alexandra, Nemocničná 1947/39, 026 01 Dolný Kubín, SK;

---

(111) 198580
(151) 08.03.2002
(180) 13.10.2010
(210) 3060-2000
(220) 13.10.2000
(442) 03.12.2001
(732) Zuzák Vladimír, GALIMO, Kolónia 1015/5, 924 00 Galanta, SK;

---

(111) 198581
(151) 08.03.2002
(180) 13.10.2010
(210) 3062-2000
(220) 13.10.2000
(442) 03.12.2001
(732) Stokely - Van Camp, Inc., 321 North Clark Street, IL 60610 Chicago, US;
(740) ROTT, RŮŽIČKA & GUTTMANN, v. o. s., Bratislava, SK;

---

(111) 198582
(151) 08.03.2002
(180) 13.10.2010
(210) 3063-2000
(220) 13.10.2000
(442) 03.12.2001
(732) Stokely - Van Camp, Inc., 321 North Clark Street, IL 60610 Chicago, US;
(740) ROTT, RŮŽIČKA & GUTTMANN, v. o. s., Bratislava, SK;

---

(111) 198583
(151) 08.03.2002
(180) 16.10.2010
(210) 3066-2000
(220) 16.10.2000
(442) 03.12.2001
(732) Merck & Co., Inc., a New Jersey corporation, One Merck Drive, Whitehouse Station, New Jersey, US;
(740) Bušová Eva, JUDr., Bratislava, SK;

---

(111) 198584
(151) 08.03.2002
(180) 16.10.2010
(210) 3067-2000
(220) 16.10.2000
(442) 03.12.2001
(732) Merck & Co., Inc., a New Jersey corporation, One Merck Drive, Whitehouse Station, New Jersey, US;
(740) Bušová Eva, JUDr., Bratislava, SK;

---

(111) 198585
(151) 08.03.2002
(180) 16.10.2010
(210) 3068-2000
(220) 16.10.2000
(442) 03.12.2001
(732) Merck & Co., Inc., a New Jersey corporation, One Merck Drive, Whitehouse Station, New Jersey, US;
(740) Bušová Eva, JUDr., Bratislava, SK;

---

(111) 198586
(151) 08.03.2002
(180) 16.10.2010
(210) 3073-2000
(220) 16.10.2000
(442) 03.12.2001
(732) ELEKTROPLAST, výrobné družstvo, Jarková 89, 081 90 Prešov, SK;

---

(111) 198587
(151) 08.03.2002
(180) 16.10.2010
(210) 3077-2000
(220) 16.10.2000
(442) 03.12.2001
(732) REPUBLIKA, a. s., Mickiewiczova 1, 811 07 Bratislava, SK;

---

(111) 198588
(151) 08.03.2002
(180) 16.10.2010
(210) 3078-2000
(220) 16.10.2000
(442) 03.12.2001
(732) REPUBLIKA, a. s., Mickiewiczova 1, 811 07 Bratislava, SK;

---

(111) 198589
(151) 08.03.2002
(180) 19.10.2010
(210) 3118-2000
(220) 19.10.2000
(442) 03.12.2001
(732) Henkel Slovensko, spol. s r. o., Záhradnícka 91, 821 08 Bratislava, SK;
(740) Dolanská Elena, RNDr., Bratislava, SK;

---

(111) 198590
(151) 08.03.2002
(180) 19.10.2010
(210) 3119-2000
(220) 19.10.2000
(442) 03.12.2001
(732) Henkel Slovensko, spol. s r. o., Záhradnícka 91, 821 08 Bratislava, SK;
(740) Dolanská Elena, RNDr., Bratislava, SK;

---

(111) 198591
(151) 08.03.2002
(180) 20.10.2010
(210) 3125-2000
(220) 20.10.2000
(442) 03.12.2001
(732) BEEPAGE, s. r. o., Černyševského 31, 851 01 Bratislava, SK;

---

(111) 198592
(151) 08.03.2002
(180) 20.10.2010
(210) 3126-2000
(220) 20.10.2000
(442) 03.12.2001
(732) BEEPAGE, s. r. o., Černyševského 31, 851 01 Bratislava, SK;

---

(111) 198593
(151) 08.03.2002
(180) 23.10.2010
(210) 3149-2000
(220) 23.10.2000
(442) 03.12.2001
(732) PLASTIX, s. r. o., Dóžova 1611, 927 02 Šaľa, SK;

---

(111) 198594
(151) 08.03.2002
(180) 23.10.2010
(210) 3152-2000
(220) 23.10.2000
(310) 76/056.116
(320) 23.05.2000
(330) US
(442) 03.12.2001
(732) DataPlay, Inc., 6200 Lookout Road, 80301 Boulder, Colorado, US;
(740) Čechvalová Dagmar, Bratislava, SK;

---

(111) 198595
(151) 08.03.2002
(180) 23.10.2010
(210) 3153-2000
(220) 23.10.2000
(442) 03.12.2001
(732) ERGOLINE, s. r. o., A. Rudnaya 21, 010 01 Žilina, SK;

---

(111) 198596
(151) 08.03.2002
(180) 24.10.2010
(210) 3160-2000
(220) 24.10.2000
(442) 03.12.2001
(732) HYOSUNG Corporation, 450 Kongduk-dong, Mapo-gu, Seoul, KR;
(740) ROTT, RŮŽIČKA & GUTTMANN, v. o. s., Bratislava, SK;

---

(111) 198597
(151) 08.03.2002
(180) 24.10.2010
(210) 3161-2000
(220) 24.10.2000
(442) 03.12.2001
(732) EMCO, spol. s r. o., Žirovnická 2389, 106 00 Praha 10, CZ;
(740) ROTT, RŮŽIČKA & GUTTMANN, v. o. s., Bratislava, SK;

---

(111) 198598
(151) 08.03.2002
(180) 24.10.2010
(210) 3163-2000
(220) 24.10.2000
(442) 03.12.2001
(732) Kudelás Dušan, Požiarny servis SPAD Vŕbnica, Vŕbnica 75, 072 16 Vŕbnica, SK;

---

(111) 198599
(151) 08.03.2002
(180) 24.10.2010
(210) 3164-2000
(220) 24.10.2000
(442) 03.12.2001
(732) Kudelás Dušan, Požiarny servis SPAD Vŕbnica, Vŕbnica 75, 072 16 Vŕbnica, SK;

---

(111) 198600
(151) 08.03.2002
(180) 24.10.2010
(210) 3165-2000
(220) 24.10.2000

(442) 03.12.2001
(732) Wittmannová Katarína, Námestie SNP 75/26, 960 01 Zvolen, SK;
(740) Benko Milan, JUDr., Zvolen, SK;

---

(111) 198601
(151) 08.03.2002
(180) 25.10.2010
(210) 3166-2000
(220) 25.10.2000
(442) 03.12.2001
(732) PLUSTERM, s. r. o., Kysucká 3, 010 01 Žilina, SK;
(740) Hojčuš Peter, Ing., Bratislava, SK;

---

(111) 198602
(151) 08.03.2002
(180) 25.10.2010
(210) 3167-2000
(220) 25.10.2000
(442) 03.12.2001
(732) Berentzen Distillers International GmbH, Ritterstrasse 7, 497 40 Haselünne, DE;
(740) Žovicová Viera, Mgr., Bratislava, SK;

---

(111) 198603
(151) 08.03.2002
(180) 25.10.2010
(210) 3169-2000
(220) 25.10.2000
(442) 03.12.2001
(732) Berentzen Distillers International GmbH, Ritterstrasse 7, 497 40 Haselünne, DE;
(740) Žovicová Viera, Mgr., Bratislava, SK;

---

(111) 198604
(151) 08.03.2002
(180) 25.10.2010
(210) 3170-2000
(220) 25.10.2000
(442) 03.12.2001
(732) Berentzen Distillers International GmbH, Ritterstrasse 7, 497 40 Haselünne, DE;
(740) Žovicová Viera, Mgr., Bratislava, SK;

---

(111) 198605
(151) 08.03.2002
(180) 25.10.2010
(210) 3172-2000
(220) 25.10.2000
(442) 03.12.2001
(732) Vitis trade, s. r. o., Sásovská cesta 41, 974 01 Banská Bystrica, SK;

---

(111) 198606
(151) 08.03.2002
(180) 25.10.2010
(210) 3173-2000
(220) 25.10.2000
(442) 03.12.2001
(732) Vitis trade, s. r. o., Sásovská cesta 41, 974 01 Banská Bystrica, SK;

---

(111) 198607
(151) 08.03.2002
(180) 25.10.2010
(210) 3174-2000
(220) 25.10.2000
(442) 03.12.2001
(732) Vitis trade, s. r. o., Sásovská cesta 41, 974 01 Banská Bystrica, SK;

---

(111) 198608
(151) 08.03.2002
(180) 26.10.2010
(210) 3188-2000
(220) 26.10.2000
(442) 03.12.2001
(732) Aukčná a dražobná, s. r. o., Tovarenská 14, 815 71 Bratislava, SK;
(740) Kajabová Monika, JUDr., Bratislava, SK;

---

(111) 198609
(151) 08.03.2002
(180) 26.10.2010
(210) 3194-2000
(220) 26.10.2000
(442) 03.12.2001
(732) Paragon, spol. s r. o., Mlynská dolina - Areál UK., č. 175, 840 00 Bratislava 4, SK;

---

(111) 198610
(151) 08.03.2002
(180) 26.10.2010
(210) 3196-2000
(220) 26.10.2000
(442) 03.12.2001
(732) Supromat, s. r. o., ul. Jezdiště 2126/28, 720 00 Ostrava-Hrabová, CZ;
(740) Hojčuš Peter, Ing., Bratislava, SK;

---

(111) 198611
(151) 08.03.2002
(180) 27.10.2010
(210) 3198-2000
(220) 27.10.2000
(442) 03.12.2001
(732) PHARMACIA CORPORATION, 5200 Old Orchard Road, Skokie, Illinois, US;
(740) Bezák Marián, Ing., Bratislava, SK;

---

(111) 198612
(151) 08.03.2002
(180) 27.10.2010
(210) 3201-2000
(220) 27.10.2000
(442) 03.12.2001
(732) PHARMACIA CORPORATION, 5200 Old Orchard Road, Skokie, Illinois, US;
(740) Bezák Marián, Ing., Bratislava, SK;

---

(111) 198613
(151) 08.03.2002
(180) 27.10.2010
(210) 3205-2000
(220) 27.10.2000
(442) 03.12.2001
(732) RAJO, a. s., Studená 35, 823 55 Bratislava, SK;
(740) Holoubková Mária, Ing., Bratislava, SK;

---

(111) 198614
(151) 08.03.2002
(180) 27.10.2010
(210) 3206-2000
(220) 27.10.2000
(442) 03.12.2001
(732) KOWA COMPANY LTD., 6-29, Nishiki 3-chome, Naka-ku, Nagoya, JP;
(740) PATENTSERVIS BRATISLAVA, a. s., Bratislava, SK;

---

(111) 198615
(151) 08.03.2002
(180) 27.10.2010
(210) 3207-2000
(220) 27.10.2000
(442) 03.12.2001
(732) P. R. ARGENTINA S. A., Lima 229, 1 st floor, 1073 Buenos Aires, AR;
(740) PATENTSERVIS BRATISLAVA, a. s., Bratislava, SK;

---

(111) 198616
(151) 08.03.2002
(180) 30.10.2010
(210) 3224-2000
(220) 30.10.2000
(442) 03.12.2001
(732) Zuzák Vladimír, GALIMO, Kolónia 1015/5, 924 00 Galanta, SK;

---

(111) 198617
(151) 08.03.2002
(180) 31.10.2010
(210) 3252-2000
(220) 31.10.2000

(442) 03.12.2001
(732) Zlatý klinec, s. r. o., Kutuzovova 5, 831 03 Bratislava, SK;
(740) Litváková Edita, Ing., Bratislava, SK;

---

(111) 198618
(151) 08.03.2002
(180) 02.11.2010
(210) 3257-2000
(220) 02.11.2000
(310) 76/039.386
(320) 02.05.2000
(330) US
(442) 03.12.2001
(732) Wit Capital Group, Inc. A Delaware Corporation, 826 Brodway, 6th Floor, 10003 New York, New York, US;
(740) Juran Svetozár, JUDr., Bratislava, SK;

---

(111) 198619
(151) 08.03.2002
(180) 22.11.2010
(210) 3501-2000
(220) 22.11.2000
(442) 03.12.2001
(732) THE GILLETTE COMPANY, Prudential Tower Building, Boston, Massachusetts 02199, US;
(740) Čechvalová Dagmar, Bratislava, SK;

---

(111) 198620
(151) 08.03.2002
(180) 23.11.2010
(210) 3502-2000
(220) 23.11.2000
(442) 03.12.2001
(732) Johnson & Johnson Slovakia, spol. s r. o., Jakubovo námestie 13, 811 09 Bratislava, SK;
(740) Bachratá Magdaléna, Mgr., Bratislava, SK;

---

(111) 198621
(151) 08.03.2002
(180) 23.11.2010
(210) 3503-2000
(220) 23.11.2000
(442) 03.12.2001
(732) WM. WRIGLEY JR. COMPANY, 410 North Michigan Avenue, Chicago, Illinois 60611, US;
(740) Fajnorová Mária, Ing., Bratislava, SK;

---

(111) 198622
(151) 08.03.2002
(180) 23.11.2010
(210) 3504-2000
(220) 23.11.2000
(442) 03.12.2001
(732) Zlatý klinec, s. r. o., Kutuzovova 5, 831 03 Bratislava, SK;
(740) Litváková Edita, Ing., Bratislava, SK;

---

(111) 198623
(151) 08.03.2002
(180) 23.11.2010
(210) 3506-2000
(220) 23.11.2000
(442) 03.12.2001
(732) JOSEPH E. SEAGRAM & SONS, INC., 375 Park Avenue, City and State of New York, US;
(740) Žovicová Viera, Mgr., Bratislava, SK;

---

(111) 198624
(151) 08.03.2002
(180) 23.11.2010
(210) 3507-2000
(220) 23.11.2000
(442) 03.12.2001
(732) JOSEPH E. SEAGRAM & SONS, INC., 375 Park Avenue, City and State of New York, US;
(740) Žovicová Viera, Mgr., Bratislava, SK;

---

(111) 198625
(151) 08.03.2002
(180) 23.11.2010
(210) 3508-2000
(220) 23.11.2000
(442) 03.12.2001
(732) Ark Thompson, spol. s r. o., Matúšova 38, 811 04 Bratislava, SK;

---

(111) 198626
(151) 08.03.2002
(180) 24.11.2010
(210) 3522-2000
(220) 24.11.2000
(442) 03.12.2001
(732) RADIO, a. s., Prešovská 39, 821 02 Bratislava, SK;

---

(111) 198627
(151) 08.03.2002
(180) 24.11.2010
(210) 3523-2000
(220) 24.11.2000
(442) 03.12.2001
(732) RADIO, a. s., Prešovská 39, 821 02 Bratislava, SK;

---

(111) 198628
(151) 08.03.2002
(180) 24.11.2010
(210) 3528-2000
(220) 24.11.2000
(442) 03.12.2001
(732) Harman International Industries, Inc., 8500 Balboa Boulevard, Nortridge, California 91329, US;
(740) ROTT, RŮŽIČKA & GUTTMANN, v. o. s., Bratislava, SK;

---

(111) 198629
(151) 08.03.2002
(180) 24.11.2010
(210) 3529-2000
(220) 24.11.2000

(442) 03.12.2001
(732) Harman International Industries, Inc., 8500 Balboa Boulevard, Nortridge, California 91329, US;
(740) ROTT, RŮŽIČKA & GUTTMANN, v. o. s., Bratislava, SK;

---

(111) 198630
(151) 08.03.2002
(180) 01.12.2010
(210) 3619-2000
(220) 01.12.2000
(442) 03.12.2001
(732) VIACOM INTERNATIONAL INC., 1515 Broadway, New York, New York, US;
(740) Bezák Marián, Ing., Bratislava, SK;

---

(111) 198631
(151) 08.03.2002
(180) 04.12.2010
(210) 3649-2000
(220) 04.12.2000
(442) 03.12.2001
(732) UNIKOL, spol. s r. o., Budovateľská 35, 946 03 Kolárovo, SK;
(740) Holakovský Štefan, Ing., Bratislava, SK;

---

(111) 198632
(151) 08.03.2002
(180) 06.12.2010
(210) 3660-2000
(220) 06.12.2000
(442) 03.12.2001
(732) ŠPORT PROGRESS, spol. s r. o., Plynárenská 2/A, 821 08 Bratislava, SK;
(740) Litváková Edita, Ing., Bratislava, SK;

---

(111) 198633
(151) 08.03.2002
(180) 06.12.2010
(210) 3661-2000
(220) 06.12.2000
(442) 03.12.2001
(732) Unilever N. V., Weena 455, 3013 AL Rotterdam, NL;
(740) Fajnorová Mária, Ing., Bratislava, SK;

---

(111) 198634
(151) 08.03.2002
(180) 06.12.2010
(210) 3662-2000
(220) 06.12.2000
(442) 03.12.2001
(732) Unilever N. V., Weena 455, 3013 AL Rotterdam, NL;
(740) Fajnorová Mária, Ing., Bratislava, SK;

---

(111) 198635
(151) 08.03.2002
(180) 06.12.2010
(210) 3663-2000
(220) 06.12.2000
(442) 03.12.2001
(732) Mars U. K. Limited, 30 Dundee Road, SL1 4LG Slough, Berkshire, GB;
(740) Fajnorová Mária, Ing., Bratislava, SK;

---

(111) 198636
(151) 08.03.2002
(180) 06.12.2010
(210) 3664-2000
(220) 06.12.2000
(442) 03.12.2001
(732) SALTEK, s. r. o., Mezní 4, 400 11 Ústí nad Labem, CZ;
(740) Bachratá Magdaléna, Mgr., Bratislava, SK;

---

(111) 198637
(151) 08.03.2002
(180) 08.12.2010
(210) 3689-2000
(220) 08.12.2000
(442) 03.12.2001
(732) AMERICAN HOME PRODUCTS CORPORATION, Five Giralda Farms, Madison, New Jersey 07940-0874, US;
(740) Fajnorová Mária, Ing., Bratislava, SK;

---

(111) 198638
(151) 08.03.2002
(180) 08.12.2010
(210) 3690-2000
(220) 08.12.2000
(442) 03.12.2001
(732) AMERICAN HOME PRODUCTS CORPORATION, Five Giralda Farms, Madison, New Jersey 07940-0874, US;
(740) Fajnorová Mária, Ing., Bratislava, SK;

---

(111) 198639
(151) 08.03.2002
(180) 08.12.2010
(210) 3692-2000
(220) 08.12.2000
(442) 03.12.2001
(732) RAJO, a. s., Studená 35, 823 55 Bratislava, SK;
(740) Holoubková Mária, Ing., Bratislava, SK;

---

(111) 198640
(151) 08.03.2002
(180) 11.12.2010
(210) 3698-2000
(220) 11.12.2000
(442) 03.12.2001
(732) Hyundai Motor Company, 140-2, Ke-Dong, Chongro-Ku, Seoul, KR;
(740) Bušová Eva, JUDr., Bratislava, SK;

---

(111) 198641
(151) 08.03.2002
(180) 22.12.2010
(210) 3923-2000
(220) 22.12.2000

(442) 03.12.2001
(732) SYNERGIE a French société anonyme, 11, avenue du Colonel Bonnet, 75016 Paris, FR;
(740) Žovicová Viera, Mgr., Bratislava, SK;

---

(111) 198642
(151) 08.03.2002
(180) 22.12.2010
(210) 3924-2000
(220) 22.12.2000
(442) 03.12.2001
(732) SYNERGIE a French société anonyme, 11, avenue du Colonel Bonnet, 75016 Paris, FR;
(740) Žovicová Viera, Mgr., Bratislava, SK;

---

(111) 198643
(151) 08.03.2002
(180) 22.12.2010
(210) 3926-2000
(220) 22.12.2000
(442) 03.12.2001
(732) PATENTSERVIS BRATISLAVA, a. s., Hybešova 40, 831 06 Bratislava, SK;
(740) PATENTSERVIS BRATISLAVA, a. s., Bratislava, SK;

---

(111) 198644
(151) 08.03.2002
(180) 22.12.2010
(210) 3927-2000
(220) 22.12.2000
(310) 76/082749
(320) 03.07.2000
(330) US
(442) 03.12.2001
(732) WatchMark Corp., 13431 NE 20th, Bellevue, Washington 98005, US;
(740) Fajnorová Mária, Ing., Bratislava, SK;

---

(111) 198645
(151) 08.03.2002
(180) 22.12.2010
(210) 3928-2000
(220) 22.12.2000
(442) 03.12.2001
(732) CZ TABÁK, a. s., Bratranců Veverkových 396, 530 02 Pardubice, CZ;
(740) Suchoňová Katarína, JUDr., Banská Bystrica, SK;

---

(111) 198646
(151) 08.03.2002
(180) 22.12.2010
(210) 3929-2000
(220) 22.12.2000
(442) 03.12.2001
(732) CZ TABÁK, a. s., Bratranců Veverkových 396, 530 02 Pardubice, CZ;
(740) Suchoňová Katarína, JUDr., Banská Bystrica, SK;

Zapísané ochranné známky so zmenou

(210)	(111)	(210)	(111)	(210)	(111)	(210)	(111)
1750-95	198648	1653-97	198650	3229-98	198653	3756-2000	198656
3306-96	198657	2429-97	198651	3260-2000	198654	1104-2001	198647
283-97	198649	646-98	198652	3691-2000	198655		

(111) 198647
(151) 08.03.2002
(180) 06.04.2011
(210) 1104-2001
(220) 06.04.2001
(442) 03.12.2001
7 (511) 35, 36, 39
(511) 35 - Prenájom kancelárskych strojov a zariadení; spravovanie hotelov; zostavovanie výpisov z účtov; oceňovanie obchodných podnikov; oceňovanie a odhady v oblasti podnikania; hospodárske (ekonomické) predpovede; poradenstvo, služby v obchodnej činnosti; poradenské služby v oblasti obchodného alebo podnikateľského riadenia; poskytovanie obchodných alebo podnikateľských informácií; obchodné alebo podnikateľské informácie; komerčné informačné kancelárie; podpora predaja (pre tretie osoby); obchodný alebo podnikateľský prieskum.
36 - Realitné kancelárie; prenájom kancelárskych priestorov a nehnuteľností; sprostredkovanie kúpy a predaja kancelárskych strojov, zariadení, hnuteľného majetku a nehnuteľností; oceňovanie a odhady nehnuteľností; služby v oblasti financovania nehnuteľností; správa nehnuteľností; prenájom izieb, bytov a nájomných domov; vedenie nájomných domov; investovanie do budov, pozemkov; elektronický prevod kapitálu; platobné prevody vykonávané elektronicky; bankové a peňažné služby súvisiace s investíciami; obchodovanie s cennými papiermi; burzové maklérske služby, činnosť brokerského domu; vydávanie cenín a cenných papierov; sprostredkovateľská činnosť v oblasti cenných papierov; obstarávanie kúpy a predaja papierov; správa cenných papierov vrátane služieb spojených s prevodom a prechodom vlastníctva, výmeny alebo výkonom predkupného práva, hlasovacieho práva k cenným papierom; obstarávanie pre emitenta vydávanie cenných papierov a poskytovanie s tým súvisiacich služieb; úschova, uloženie a správa cenných papierov na základe zmlúv; vedenie evidencie o cenných papieroch uložených do úschovy; zmluvy o správe cenných papierov; obstarávať pre emitenta splácanie cenných papierov a vyplácanie výnosov z nich; finančné informácie; finančné analýzy; finančné odhady a oceňovanie (kapitálové investície, bankovníctvo, nehnuteľnosti); finančné riadenie; klíring (zúčtovanie vzájomných pohľadávok a záväzkov - bezhotovostné platenie); finančné poradenstvo a konzultačné služby vo veciach týkajúcich sa cenných papierov, nehnuteľností; zastupiteľstvo, konateľstvo a správcovstvo v oblasti financovania a investovania; služby na využívanie dôchodkových fondov; kurzové záznamy na burze; investovanie kapitálu; správcovstvo investičných a majetkových združených fondov; podnikanie s finančnými prostriedkami právnických osôb; investovanie do rôznych cenných papierov spoločností v oblasti výroby, obchodu; vykonávanie funkcie depozitára pre investičné spoločnosti alebo investičné fondy.
39 - Prenájom automobilov.
(540) CAPITAL INVEST
(732) CAPITAL INVEST, o. c. p., a. s., Poľná 1, 811 08 Bratislava, SK;
(740) Knopp Juraj, Ing., CSc., , Bratislava, SK;

---

(111) 198648
(151) 11.03.2002
(180) 22.06.2005
(210) 1750-95
(220) 22.06.1995
(442) 04.11.1998
7 (511) 33
(511) 33 - Víno všetkých druhov pochádzajúce z Grinavskej oblasti.
(540)

(732) Valenta Vladimír, Ing., Belinského 12, 851 01 Bratislava, SK;
(740) Brichtová Tatiana, JUDr., Bratislava, SK;

---

(111) 198649
(151) 11.03.2002
(180) 27.01.2007
(210) 283-97
(220) 27.01.1997
(442) 14.02.2000
7 (511) 35, 36, 39
(511) 35 - Vydávanie, rozširovanie reklamných materiálov zákazníkom, pomoc pri riadení obchodnej činnosti, obchodné a podnikateľské poradenstvo, obchodné alebo podnikateľské informácie, marketingové štúdie, analýzy nákladov, služby reklamných agentúr, reklama.
36 - Kúpa na splátky, lízing, prenájom s právom kúpy predmetu nájmu, platenie na splátky, finančné poradenstvo, realitné kancelárie, správa, prenájom, sprostredkovanie nehnuteľností, sprostredkovanie poistenia, záruk, pôžičiek, finančné informácie, informácie o poistení, konateľstvo, zastupiteľstvo, inkasovanie nájomného, vedenie nájomných domov, oceňovanie a odhady nehnu-

teľností, prenájom kancelárskych priestorov, správcovstvo.
39 - Prenájom vozidiel, automobilov a ich príslušenstva, prenájom chladiacich zariadení, garáží, koní, dopravných zariadení a prostriedkov, uchovávanie informácií, sprostredkovanie dopravy.

(540) **TORY**

(732) Porubčan Róbert, Ing. - EDING, Zliechovská 341, 018 64 Košeca, SK;

---

(111) 198650
(151) 11.03.2002
(180) 13.06.2007
(210) 1653-97
(220) 13.06.1997
(442) 11.06.1999
7 (511) 35, 41
(511) 35 - Služby v oblasti manažmentu; obchodný manažment a podnikateľské poradenstvo; prieskum trhu; reklama; všetky uvedené služby patriace do triedy 35 týkajúce sa tvorby, administratívy, prevádzky, vysielania, programovania a rozširovania rozhlasu, televízie a ďalších médií.
41 - Vzdelávanie, najmä prostredníctvom poskytovania školení; zábava, najmä služby súvisiace s televíznym programovaním; športová a kultúrna činnosť.

(540)

(732) CME Media Enterprises B.V., Leidseplein 29, 1017 PS Amsterdam, NL;
(740) Žovicová Viera, Mgr., Bratislava, SK;

---

(111) 198651
(151) 11.03.2002
(180) 25.08.2007
(210) 2429-97
(220) 25.08.1997
(442) 06.08.1999
7 (511) 35
(511) 35 - Reklamná činnosť, marketing, manažérska činnosť, poradenstvo v obchodnej činnosti a sprostredkovanie obchodu s tovarmi.

(540) **ULCERAN**

(732) MEDOCHEMIE LTD, 1-10 Constantinopel Str., Limassol, CY;
(740) Markechová Jana, JUDr., Bratislava, SK;

---

(111) 198652
(151) 11.03.2002
(180) 13.03.2008
(210) 646-98
(220) 13.03.1998
(442) 07.11.2000
7 (511) 9
(511) 9 - Nosiče zvuku, najmä gramofónové platne, nahrané audiopásky a audiokazety, médiá používané na uchovávanie a prenos digitálnej hudby a hovoreného slova vo forme pások, diskov; digitálna hudba (stiahnuteľná) z internetu a prostredníctvom televízie.

(540) **WEA**

(732) WEA INTERNATIONAL INC., spoločnosť zriadená podľa zákonov štátu Delaware, 3514 Silverside Road, Wilmington, Delaware 19801, US;
(740) Tomeš Pavol, Ing., Bratislava, SK;

---

(111) 198653
(151) 11.03.2002
(180) 14.12.2008
(210) 3229-98
(220) 14.12.1998
(442) 11.07.2000
7 (511) 5, 29, 30
(511) 5 - Dietetické látky a potraviny upravené na lekárske účely; potraviny pre deti, batoľatá a chorých; detská a dojčenská výživa; potravinové prípravky a doplnky ako posilňujúce požívatiny; vitamínové prípravky; požívatiny na doplnenie redukčných diét alebo prípravkov na schudnutie; prípravky obsahujúce biochemické katalyzátory najmä pre fyzicky aktívne osoby, rekonvalescentov a chorých; dezinfekčné prípravky.
29 - Konzervované potraviny obsahujúce tovary patriace do triedy 29, ako hrach konzervovaný, fazuľa konzervovaná, mäso konzervované, ryby konzervované, šampiňóny konzervované, paradajková šťava konzervovaná, uhorky konzervované, cibuľa konzervovaná, a pod.; polievky; prípravky na polievky; polievky vo vrecku; mliečne prípravky; konzervované hotové jedlá a ich zložky obsahujúce prevažne tovary patriace do triedy 29, ako konzervovaný hrach s párkom, konzervovaná fazuľa s klobásou, mäso konzervované, ryby konzervované, lečo konzervované, šampiňóny konzervované so zeleninou v pikantnom náleve, mäsové guľky konzervované v paradajkovej šťave a pod.; mrazené mäso; ovocie a zelenina konzervovaná, sušená, mrazená a zaváraná; želatína; jedlá želatína; ovocné rôsoly; džemy; kompóty; vajcia; mlieko a mliečne výrobky; mliečne, smotanové, jogurtové, tvarohové mrazené krémy, aj s rastlinným tukom; mliečne, smotanové, jogurtové, tvarohové mrazené krémy s prídavkom ovocia; ovocné mrazené krémy; ovocné drene, zmrazené hotové jedlá a polotovary obsahujúce prevažne tovary patriace do triedy 29, ako mrazené ovocie a pod.
30 - Oblátky; cukrovinky včítane gumových, chuťové prísady a prísady (arómy) do cukroviniek; cukrárske výrobky; zmrazené hotové jedlá a polotovary obsahujúce prevažne tovary patriace do triedy 30, ako mrazené cestá, lístkové, mandľové, hotová mrazená pizza, mrazené polotovary na pizzu, mrazené sendviče, mrazené ravioly a pod.; káva; čaj; kakao; cukor; ryža; kávové náhradky; med; ľad na osvieženie; zmrzliny; ovocné zmrzliny; smotanové zmrzliny; mrazené cukrovinky; zmrzlinové výrobky; mrazené krémy; obilninové lupienky a vločky; ovocné želé; šalátové zálievky; šalátové omáčky; šalátové dresingy; konzervované potraviny obsahujúce tovary patriace do triedy 30; konzerovované hotové jedlá a ich zložky, obsahujúce tovary prevažne patriace do triedy 30.

(540) TERCIE
(732) NOWACO Opava, s. r. o., Těšínská 1, 746 01 Opava, CZ;
(740) Kajabová Monika, JUDr., Bratislava, SK;

---

(111) 198654
(151) 11.03.2002
(180) 03.11.2010
(210) 3260-2000
(220) 03.11.2000
(442) 03.12.2001
7 (511) 3
(511) 3 - Zubné pasty a ústne vody.
(540)

(591) červená, biela, žltá, modrá
(732) COLGATE-PALMOLIVE COMPANY, 300 Park Avenue, New York, New York, US;
(740) Čechvalová Dagmar, Bratislava, SK;

---

(111) 198655
(151) 11.03.2002
(180) 08.12.2010
(210) 3691-2000
(220) 08.12.2000
(442) 03.12.2001
7 (511) 3
(511) 3 - Zubné pasty a ústne vody.
(540) PLAX
(732) Colgate - Palmolive Company, 300 Park Avenue, New York, New York, US;
(740) Čechvalová Dagmar, Bratislava, SK;

---

(111) 198656
(151) 11.03.2002
(180) 15.12.2010
(210) 3756-2000
(220) 15.12.2000
(442) 03.12.2001
7 (511) 3
(511) 3 - Zubné pasty a ústne vody.
(540)

(591) červená, biela, šedá, tmavomodrá, modrá
(732) COLGATE-PALMOLIVE COMPANY, 300 Park Avenue, New York, New York, US;
(740) Čechvalová Dagmar, Bratislava, SK;

---

(111) 198657
(151) 11.03.2002
(180) 09.12.2006
(210) 3306-96
(220) 09.12.1996
(442) 08.10.1999
7 (511) 1, 2, 3, 4, 5, 6, 7, 8, 9, 10, 11, 12, 13, 14, 15, 16, 17, 18, 19, 20, 21, 22, 23, 24, 25, 26, 27, 28, 29, 30, 31, 32, 33, 34, 35, 36, 37, 38, 39, 40, 41, 42
(511) 1 - Chemikálie používané v priemysle, na vedecké účely a fotografovanie a ďalej na použitie v poľnohospodárstve, záhradníctve a lesnom hospodárstve; surové syntetické živice; surové plastické hmoty; hnojivá; hasiace prostriedky; temperovacie a spájacie prípravky; chemické látky na konzerváciu potravín; triesloviny; priemyselné lepidlá.
2 - Farby, laky, maliarske farby, ochranné nátery proti korózii a skaze dreva, farbivá; moridlá; surové prírodné živice, kovy vo forme fólie alebo prášku pre maliarov, dekoratérov, tlačiarov a umelcov.
3 - Bieliace prípravky a ďalšie pracie prostriedky, čistiace, leštiace, odmasťovacie a brúsne prostriedky, mydlá, parfumérie, éterické oleje, kozmetika, prípravky na rast vlasov, prostriedky na čistenie zubov, toaletné prostriedky bez liečivých účinkov.
4 - Priemyselné oleje a mazacie tuky, mazadlá, zmesi pohlcujúce prach, palivá (vrátane benzínu) a osvetľovacie látky; sviečky, knôty; mazacie oleje, vosk na priemyselné účely, vazelína na priemyselné účely, loj, zmesi na viazanie prachu.
5 - Farmaceutické, veterinárne a hygienické prípravky, dietetické látky prispôsobené na lekárske účely, detská výživa, náplasti a obväzové materiály, zubné plombovacie materiály, zubný vosk, dezinfekčné látky, prípravky na likvidáciu hlodavcov, fungicídy, herbicídy.
6 - Obyčajné kovy a ich zliatiny, kovové stavebné materiály, prepraviteľné kovové materiály, kovové materiály na železničné trate, neelektrické káble a drôty z obyčajných kovov, železiarske výrobky, drobný kovový tovar, kovové potrubia a rúry, bezpečnostné schránky, tovar z obyčajných kovov, ktorý nie je zahrnutý v iných triedach, rudy.
7 - Obrábacie stroje, stroje na pečatenie a uzatváranie fliaš, stroje na lisovanie, striekacie pištole na farbu, rozprašovače ako stroje, stroje na odstraňovanie kameňa, strojové nožnice na strihanie zvierat, stroje na pletenie obrazov, elektromechanické stroje, motory (okrem motorov do pozemných vozidiel), spojovacie a prevodové zariadenia (okrem zariadení do pozemných vozidiel), poľnohospodárske náradie okrem ručného, liahne.
8 - Ručné nástroje a náradia (ručne ovládané), nože, vidličky, lyžice, nástroje na rezanie a strihanie, sečné zbrane, holiace prístroje a britvy.
9 - Vedecké, námorné, zememeračské, fotografické, kinematografické, navigačné, záchranné a vzdelávacie zariadenia a nástroje, predajné automaty a mechanizmy prístrojov uvádzaných do činnosti vhodením mince; registračné pokladnice, hasiace zariadenia.
10 - Chirurgické, lekárske, zubárske a zverolekárske prístroje a nástroje, umelé končatiny, oči a zuby, ortopedické pomôcky, materiály na zošívanie rán.

11 - Osvetľovacie zariadenia a zariadenia na vykurovanie, zariadenia na výrobu pary, varenie, chladenie, sušenie, vzduchotechniku, dodávku vody a hygienické účely.
12 - Vozidlá, dopravné prostriedky a zariadenia na pozemnú, leteckú a vodnú dopravu.
13 - Strelné zbrane, strelivo a náboje, výbušniny, ohňostroje.
14 - Drahé kovy a ich zliatiny a tovar z drahých kovov alebo nimi pokovovaný, ktorý nie je zaradený v iných triedach, klenoty, drahokamy, bižutéria, hodinárske nástroje a nástroje na časomieru.
15 - Hudobné nástroje a prístroje.
16 - Papier, kartón a tovar z týchto materiálov, ktorý nie je zaradený v iných triedach, tlačoviny, materiály na viazanie kníh, fotografie, papierenický tovar, lepidlá na použitie v kancelárii alebo v domácnosti, vodové farby, rysovacie dosky, rysovacie perá, pomôcky, rysovacie potreby, súpravy, rytecké dosky, rámovanie fotografií, stojany na fotografie, reprodukcie, rytiny, rysovacie uholníky, umelecké litografie, valčeky, mištičky na vodové farby, puzdrá, pravítka, uholníky, príložníky, priesvitný papier, pauzovací, písacie potreby, pergamenový papier, obrazy, zarámované aj nezarámované, obaly na obrazy, navlhčovacie hubky, maliarske štetce, maliarske stojany, maliarske plátna, modelovací íl, modelovacie materiály, pasty, vosky, mramorovacie hrebene, krieda na písanie, divadelné dekorácie, albumy, akvarely, atrament, tuš, bridlice na kreslenie, bridlicové tabuľky, architektonické modely, ceruzky, štetce, písacie stroje a kancelárske potreby (okrem nábytku), vzdelávacie a učebné materiály (okrem prístrojov), baliace materiály z plastických hmôt (ktoré nie sú zaradené v iných triedach); hracie karty; tlačiarenské písmená, tlačiarenské formy.
17 - Kaučuk, gutaperča, guma, azbest, sľuda a výrobky vyrobené z týchto materiálov, ktoré nie sú zaradené v iných triedach, plastické hmoty v pretlačených profiloch na použitie pri výrobe, lepiace pásky s výnimkou pások na kancelárske účely a pre domácnosť, vlákna gumové, sklenené, umelé s výnimkou vlákien používaných v textilnom priemysle, vystužovacie a vypchávkové materiály z gumy a plastu, tesniace tmely, izolačné materiály; pružné rúrky nevyrobené z kovu.
18 - Usne, umelé usne a výrobky vyrobené z tohto materiálu, ktoré nie sú zaradené v iných triedach, koža zvierat, kufre a cestovné tašky, dáždniky, slnečníky a vychádzkové palice, biče a sedlárske výrobky.
19 - Stavebné materiály (nekovové), nekovové pevné rúry na stavebné účely, asfalt, smola a bitúmen; nekovové prepraviteľné budovy a konštrukcie, nekovové pamätníky a pomníky.
20 - Nábytok, zrkadlá, rámy obrazov, výrobky (ktoré nie sú zaradené v ostatných triedach) z dreva, korku, trstiny, prútia, rohoviny, kostí, slonoviny, veľrybích kostíc, mušlí, korytnačiny, jantáru, perlete, morskej peny a náhradiek všetkých týchto materiálov alebo z plastickej hmoty.
21 - Domáce a kuchynské potreby a nádoby (nie z drahých kovov alebo nimi pokovovaných), hrebene a špongie, kefy (okrem maliarskych štetcov), materiály na výrobu kief, pomôcky na čistenie, drôtenky na podlahu, neopracované či polopracované sklo (okrem skla používaného v stavebníctve), sklo, porcelán a kamenina, ktoré nie sú zaradené v iných triedach.
22 - Povrazy a laná, struny, siete, stany, plachty, nepremokavá plachtovina, vrecia (ktoré nie sú zaradené v iných triedach), celtovina, bavlnený odpad na čalúnenie a vypchávanie, perie ako čalúnnický materiál, do lôžkovín ako vypchávkový materiál, piliny, slama ako čalúnnický materiál, slamené obaly na fľaše, tráva na čalúnenie, vata na vypchávanie a tesnenie, vetracia plachta, vlna na čalúnenie, vypchávkový materiál s výnimkou gumového a plastového, hmoty (surové vláknité textilné materiály).
23 - Priadza a vlákna na využitie v textilnom priemysle.
24 - Textil a textilné výrobky, ktoré nie sú zaradené v iných triedach, posteľná bielizeň a stolové prestieranie.
25 - Odevy, obuv, klobučnícke výrobky.
26 - Čipky a výšivky, stužky a lemovanie, gombíky, háčiky a očká - galantéria, špendlíky a ihly, umelé kvety a rastliny.
27 - Koberce, pokrývky, matrace a rohože, linoleum a ďalšie materiály, ktoré slúžia ako podlahové krytiny; tapisérie a tapety (nie textilné).
28 - Hry, hračky a hracie predmety, cvičebné a športové náradie, ktoré nie je zaradené do iných tried, ozdoby na vianočné stromčeky.
29 - Mäso, ryby, hydina a zverina, mäsové výťažky, konzervované sušené, varené a zavarené ovocie a zelenina, želé, džemy a lekváre, kompóty, ovocné omáčky, vajcia, mlieko a mliečne výrobky, jedlé oleje, tuky, syry, údeniny, slanina, paštéta, paradajkový pretlak.
30 - Káva, čaj, kakao, cukor, ryža, maniok, ságo, kávové náhradky; múka a výrobky z obilia, chlieb, pečivo a cukrárske výrobky, zmrzlina, med, sirup, kvasnice, prášok do pečiva, soľ, horčica, ocot, omáčky (aromatické), korenia, polevy, príchuti do potravín, pirôžky s mäsom, pirohy, prášky na výrobu zmrzliny, pizza, potravinárska múka, palacinky, niťovky, orechy, med, droždie, jačmeň.
31 - Poľnohospodárske, záhradnícke a lesnícke výrobky a obilie, ktoré nie sú zaradené do iných tried, živé zvieratá, čerstvé ovocie a čerstvá zelenina, semená, osivo, živé rastliny a kvety, krmivo pre zvieratá, slad.
32 - Pivo, minerálne a sódové vody a ďalšie nealkoholické nápoje, ovocné nápoje a ovocné šťavy, sirupy a ďalšie polotovary na výrobu nápojov.
33 - Alkoholické nápoje (okrem piva).
34 - Tabak, fajčiarske potreby, zápalky.
35 - Reklama, propagačné služby, rozširovanie reklamných a propagačných materiálov, obchodné riadenie, kancelárska prevádzka, reklamné služby s využitím direkt mailingu, prieskum trhu a marketingu; distribúcia vzoriek, aranžovanie výloh, poskytovanie počítačových obchodných informácií, pomoc pri riadení v obchode, službách, poradenstve v obchode; ukladanie a spracovanie dát a informácií; elektronické, telefonické, televízne a počítačové obchodné služby, predaj pomocou telefónu.
36 - Poistenie, finančné záležitosti, peňažné záležitosti, nehnuteľnosti, bankovníctvo, úverové služby, služby vkladových účtov, služby úverových kariet.

37 - Stavebná výroba, opravy budov, inštalačné služby, služby servisných staníc.
38 - Telekomunikácie, prenos elektronickým počítačom, telegrafom, rádiom, ďalekopisom, telefaxom, elektronickou poštou, mikrovlnným spojením, laserovým lúčom alebo komunikačným satelitom.
39 - Doprava, preprava, balenie a skladovanie výrobkov, organizovanie ciest.
40 - Úprava a spracovanie textílií, textilu.
41 - Vzdelávanie, poskytovanie školení, zábava, športová a kultúrna činnosť.
42 - Vyhľadávanie informácií a sieťové systémy, nájom a prenájom počítačového technického a programového vybavenia.

(554)

(732) TESCO STORES LIMITED, Tesco House, Delamare Road, Cheshunt, Waltham Cross, Hertfordshire EN8 9SL, GB;
(740) Suchoňová Katarína, JUDr., Banská Bystrica, SK;

Obnovené ochranné známky

(210)	(111)
347	110126
600	110128
1192	95275
19102	99672
19276	150903
25391	150918
25828	111259
26302	155076
26310	155157
26314	155161
26316	155488
26336	155147
26349	155374
26357	155135
26384	110129
45981	160897
45991	160922
45993	161783
46024	161269
46029	160896
46030	162470
46033	161264
46037	160936
46040	160849
46041	160944
46082	162430
46093	160951
46097	160961
46144	161753
51570	164563
52180	165149
52181	165150
52182	165151
52603	165143
52604	165144
52607	165139
52608	165358
52609	165359
52614	165280
52615	165198
52622	165072
52623	165073
52626	165385
52633	165885
52634	165141
52639	165434
52640	165435
52645	165310
52647	165452
52651	165386
52654	165417
58105	168569
60326	171565
60483	171229
61454	170672
62498	172037
62714	176984
63796	172733
63875	172972
64279	173242
64281	173244
64589	175657
64590	173085
64708	175700
64807	175124
64981	177415
65007	179823
65105	172878
65188	173316
65190	175687
65378	177776
65382	176727
65387	177073
65404	172994
65423	171553
65683	174523
65753	178752
65872	176106
65927	175120
66026	174646
66171	173607
66176	173476
66220	178459
66221	178460
66447	172803
66574	178849
66707	173355
66774	172649
66775	178877
66801	173495
66802	173494
66884	174395
67000	174283
67015	173508
67018	176517
67019	176518
67030	174005
67042	173782
67043	174072
67058	176163
67079	175039
67080	176752
67095	176658
67099	175849
67100	173044
67115	173773
67117	173728
67140	176283
67147	177449
67198	176757
67199	176758
67204	173217
67205	173218
67223	176630
67224	177185
67228	172654
67245	173109
67251	177885
67253	174795
67255	174394
67258	176656
67259	175726
67263	174542
67282	173772
67303	175219
67313	176755
67316	181171
67341	177884
67342	175037
67351	172543
67352	172542
67353	172541
67354	172540
67355	172539
67356	172538
67357	172537
67369	177067
67372	175093
67387	173553
67389	173888
67391	173889
67392	173890
67395	177182
67396	177181
67409	172652
67411	174989
67420	173766
67421	173768
67422	173983
67423	173982
67424	174143
67434	173818
67435	173819
67449	172890
67450	172889
67452	173475
67455	177452
67458	176295
67462	177805
67463	177806
67464	177807
67465	177808
67466	177809
67467	177810
67468	177811
67469	177804
67476	174124
67477	178737
67478	177486
67479	178736
67481	179237
67482	179235
67483	180173
67484	179241
67485	179243
67486	179242
67487	175036
67495	178669
67549	179128
67557	172833
67567	177180
67573	176312
67605	175731
67618	177703
67647	175706
67648	175707
67650	172467
67671	172800
67719	173468
67728	176761
67741	173368
67742	173357
67764	172531
67769	176647
67770	176282
67784	173467
67793	179178
67798	179058
67802	175147
67803	175102
67855	176762
67856	176763
67857	178817
67886	176512
67887	176459
67888	176513
67889	176460
67953	173441
67968	173444
67991	173358
67996	176170
67999	178829
68012	170410
68022	178754
68069	176780
68309	177361
70386	173591
70387	173713
70388	175828
70389	175829
70390	175647
72597	179010
72598	179011
73275	175386

(111) 95275
(151) 08.04.1922
(156) 08.04.2002
(180) 08.04.2012
(210) 1192
(220) 08.04.1922
7 (511) 5
(510) Lekárnické prípravky.
(540) Isoperin
(732) Léčiva, a. s., Dolní Měcholupy 130, 102 37 Praha 10, CZ;
(740) Guniš Jaroslav, Mgr., Bratislava, SK;

---

(111) 99672
(151) 19.11.1941
(156) 19.11.2001
(180) 19.11.2011
(210) 19102
(220) 19.11.1941
7 (511) 5
(510) Lekárnické výrobky.
(540) Eunalgit
(732) Léčiva, a. s., Dolní Měcholupy 130, 102 37 Praha 10, CZ;

---

(111) 110126
(151) 22.04.1912
(156) 22.04.2002
(180) 22.04.2012
(210) 347
(220) 22.04.1912
7 (511) 1, 2, 3, 4, 5, 29, 30, 31
(510) Umelé jedlé tuky všetkých druhov, diétne prostriedky, tuky a tukové výrobky všetkých druhov (margarín a margarínové výrobky, rastlinné tuky, tukové náhradky), krmivá, s prísadou zeleniny vyrábané požívatiny, potraviny, masti všetkých druhov, tuky medicinálne, jedlé a iné tuky všetkých druhov, tuková kyselina, fermež, prostriedky používané pri výrobe koží, lepidlá, oleje jedlé, medicinálne a éterické oleje všetkých druhov.
(540)

(591) čierna, červená
(732) SETUZA, a. s., Žukovova 100, 401 29 Ústí nad Labem, CZ;
(740) Fajnorová Mária, Ing., Bratislava, SK;

---

(111) 110128
(151) 30.04.1932
(156) 30.04.2002
(180) 30.04.2012
(210) 600
(220) 30.04.1932
7 (511) 1, 3, 4, 5, 29
(510) Všetkých druhov: vosk na fúzy, borax, brilantína, kozmetické krémy, esencie a výťažky, glycerín, voda na vlasy, voda na hlavu, zubná a ústna voda, éterické oleje, voňavky, pomády na fúzy a na vlasy, kozmetické prípravky, pracie a toaletné prípravky a toaletný tovar, púder, masti, mydlá toaletné, čistiace a mydlá na zuby v pevnej, mäkkej, tekutej, práškovej a v inej forme, zubná pasta a zubný prášok.
(540) BRUNETTAFLOR
(732) SETUZA, a. s., Žukovova 100, 401 29 Ústí nad Labem, CZ;
(740) Fajnorová Mária, Ing., Bratislava, SK;

---

(111) 110129
(151) 30.04.1932
(156) 30.04.2002
(180) 30.04.2012
(210) 26384
(220) 30.04.1932
7 (511) 1, 3, 4, 5, 29
(510) Všetkých druhov: vosk na fúzy, borax, brilantína, kozmetické krémy, esencie a výťažky, glycerín, voda na vlasy, voda na hlavu, zubná a ústna voda, éterické oleje, voňavky, pomády na fúzy a na vlasy, kozmetické prípravky, pracie a toaletné prípravky a toaletný tovar, púder, masti, mydlá toaletné, čistiace a mydlá na zuby v pevnej, mäkkej, tekutej, práškovej a v inej forme, zubná pasta a zubný prášok.
(540) HENNAFLOR
(732) SETUZA, a. s., Žukovova 100, 401 29 Ústí nad Labem, CZ;
(740) Fajnorová Mária, Ing., Bratislava, SK;

---

(111) 111259
(151) 13.04.1922
(156) 13.04.2002
(180) 13.04.2012
(210) 25828
(220) 13.04.1922
7 (511) 1, 3, 4, 34
(510) Zápalky, zápalkový tovar všetkých druhov, chemické výrobky, tuky, čistiace prípravky, leštidlá na obuv.
(540)

(732) SOLO Sušice a. s., Nádražní 166, 342 53 Sušice, CZ;
(740) Čechvalová Dagmar, Bratislava, SK;

---

(111) 150903
(151) 04.03.1952
(156) 04.03.2002
(180) 04.03.2012
(210) 19276
(220) 04.03.1952
7 (511) 1, 3, 4, 5, 10

(510) Liečivá, drogy, chemikálie, farmaceutické prípravky humánne a veterinárne, prípravky baktericídne, fungicídne, insekticídne, prostriedky na hubenie škodcov a ničenie rastlín; dezinfekčné prípravky proti nákaze; čistiace prostriedky, liečebné mydlá; éterické oleje, extrakty a esencie; náplasti, obväzový a šijací materiál pre chirurgiu; diagnostiká; veterinárne séra, nástroje, laboratórne potreby.

(540) POLYVETIN

(732) INFUSIA, a. s., Sadská 3, 289 13 Hořátev, CZ;

---

(111) 150918
(151) 05.03.1952
(156) 05.03.2002
(180) 05.03.2012
(210) 25391
(220) 05.03.1952
7 (511) 17
(510) Fólie, dosky, platne a iné tvarované výrobky zo zmäkčeného polyvinylchloridu.

(540) NOVOPLAST

(732) FATRA, akciová spoločnost, T. Bati, 763 61 Napajedla, CZ;
(740) PATENTSERVIS BRATISLAVA, a. s., Bratislava, SK;

---

(111) 155076
(151) 28.04.1962
(156) 14.03.2002
(180) 14.03.2012
(210) 26302
(220) 14.03.1962
7 (511) 34
(510) Cigarety.
(540)

(732) Ardath Tobacco Company Limited, Globe House, 4 Temple Place, London WC2R 2PG, GB;
(740) Čechvalová Dagmar, Bratislava, SK;

---

(111) 155135
(151) 20.06.1962
(156) 03.04.2002
(180) 03.04.2012
(210) 26357
(220) 03.04.1962
7 (511) 1, 2
(510) Dechtové farbivá, textilné a kožiarske prípravky.

(540) KOROSTAN

(732) ALIACHEM a. s., Kodaňská 46, 100 10 Praha 10, CZ;
(740) PATENTSERVIS BRATISLAVA, a. s., Bratislava, SK;

---

(111) 155147
(151) 25.06.1962
(156) 26.03.2002
(180) 26.03.2012
(210) 26336
(220) 26.03.1962
7 (511) 3, 6, 7, 8, 9, 14, 17
(510) Spekané karbidy všetkých druhov, drvina, zrná, gule zo spekaných karbidov, prievlaky so spekanými karbidmi, čeľuste zo spekaných karbidov do skladacích prievlakov, vodiace puzdrá, zápustky a dýzy zo spekaných karbidov, ostatné nástroje so spekanými karbidmi; diamantové prievlaky, vŕtacie korunky s diamantmi, kalibračný diamantový krúžok k vŕtacím korunkám, hroty na meranie tvrdosti s diamantmi, diamantový prášok; karbonylové, sendustové vysokofrekvenčné feromagnetické jadrá, striekané a lisované, kostričky z trolitulu; súčiastky z magnetických mäkkých a tvrdých feritov; termistory; frikčné materiály; mosadz a niklová mosadz v prášku; motorové ložiská s výstelkou z bronzu, kompozície, vagónové ložiská, výlisky zo spekaných kovov; železné prášky, práškové ferozliatiny rozstrekované a rozstrekované prášky z neželezných kovov.

(540) PRAMET

(732) SECO Tools Aktiebolag, S-737 82 Fagersta, SE;
(740) Bušová Eva, JUDr., Bratislava, SK;

---

(111) 155157
(151) 27.06.1962
(156) 20.03.2002
(180) 20.03.2012
(210) 26310
(220) 20.03.1962
7 (511) 33
(510) Vína všetkých druhov.
(540)

(732) VÍNO Mikulov, a. s., Průmyslový areál 1220, 692 11 Mikulov, CZ;
(740) Litváková Edita, Ing., Bratislava, SK;

---

(111) 155161
(151) 27.06.1962
(156) 20.03.2002
(180) 20.03.2012
(210) 26314
(220) 20.03.1962

7 (511) 33
(510) Vína všetkých druhov.
(540)

(732) VÍNO Mikulov, a. s., Průmyslový areál 1220, 692 11 Mikulov, CZ;
(740) Litváková Edita, Ing., Bratislava, SK;

---

(111) 155374
(151) 07.02.1963
(156) 31.03.2002
(180) 31.03.2012
(210) 26349
(220) 31.03.1962
7 (511) 34
(510) Tabak spracovaný a nespracovaný, fajčiarske potreby, zápalky.
(540) SANTOS DUMONT
(732) Rothmans of Pall Mall Limited, Grienbachstrasse 11, CH 6300 Zug, CH;
(740) Čechvalová Dagmar, Bratislava, SK;

---

(111) 155488
(151) 20.06.1963
(156) 20.03.2002
(180) 20.03.2012
(210) 26316
(220) 20.03.1962
7 (511) 33
(510) Vína všetkých druhov.
(540)

(732) VÍNO Mikulov, a. s., Průmyslový areál 1220, 692 11 Mikulov, CZ;
(740) Litváková Edita, Ing., Bratislava, SK;

---

(111) 160849
(151) 04.05.1972
(156) 22.03.2002
(180) 22.03.2012
(210) 46040
(220) 22.03.1972
7 (511) 1
(510) Chemické výrobky na priemyselné účely, plastické hmoty v prášku, v pastách, v tekutom stave, v emulziách, v disperziách, v granulátoch, tvarovacie materiály z umelých živíc; tabule, kvádre, trubice a tyče z umelých živíc.
(540)

ShinkoLite

(732) MITSUBISHI RAYON CO., LTD., 6-41, Konan 1-chome, Minato-ku, Tokyo, JP;
(740) Bušová Eva, JUDr., Bratislava, SK;

---

(111) 160896
(151) 02.06.1972
(156) 16.03.2002
(180) 16.03.2012
(210) 46029
(220) 16.03.1972
7 (511) 18
(510) Plastická koža hygienická.
(540)

barex

(732) TECHNOPLAST a. s., Komenského 75, 768 11 Chropyně, CZ;
(740) PATENTSERVIS BRATISLAVA, a. s., Bratislava, SK;

---

(111) 160897
(151) 06.06.1972
(156) 07.03.2002
(180) 07.03.2012
(210) 45981
(220) 07.03.1972
7 (511) 1, 5, 32
(510) Výrobky chemické pre zdravotnícky priemysel, umelé a syntetické živice, chemikálie na konzervovanie potravín; výrobky lekárnické, zverolekárske a zdravotnícke; liečivá pre ľudí a zvieratá; výrobky dietetické pre deti a chorých; náplasti, obväzový materiál; hmoty na plombovanie zubov a na zubné odtlačky; liečivá pre dentistov; dezinfekčné prostriedky s výnimkou dezinfekčných prostriedkov na viazanie prachu; prostriedky na ničenie burín a živočíšnych škodcov; medicinálne vína, medicinálne nápoje, sirupy na farmaceutické účely; sýtené vody minerálne (nie prírodné), šumivé nápoje, nealkoholické osviežujúce nápoje z ovocia, sirupy na prípravu nealkoholických nápojov.
(540) REDUKTAN
(732) LEROS, spol. s r.o., U Národní galerie 470, 150 00 Praha 5 - Zbraslav, CZ;
(740) Guniš Jaroslav, Mgr., Bratislava, SK;

---

(111) 160922
(151) 28.06.1972
(156) 09.03.2002
(180) 09.03.2012
(210) 45991
(220) 09.03.1972
7 (511) 5
(510) Lekárske, bakteriologické a farmaceutické prípravky.
(540) LEO
(732) Lovens kemiske Fabriks Handelsaktieselskab, Ballerup, DK;
(740) Bušová Eva, JUDr., Bratislava, SK;

---

(111) 160936
(151) 17.07.1972
(156) 20.03.2002
(180) 20.03.2012
(210) 46037
(220) 20.03.1972
7 (511) 1, 5, 31
(511) 1 - Výrobky chemické pre zdravotnícky priemysel, umelé a syntetické živice; chemikálie na konzervovanie potravín.
5 - Výrobky lekárnické, veterinárne a zdravotnícke; liečivá pre ľudí a zvieratá; výrobky dietetické pre deti a chorých; náplasti, materiál na obväzy; hmoty na plombovanie zubov a na odtlačky zubov; liečivá pre dentistov; dezinfekčné prostriedky s výnimkou dezinfekčných prostriedkov na viazanie prachu; prostriedky na ničenie buriny a škodlivých zvierat; medicinálne vína, medicinálne nápoje, sirupy na farmaceutické účely.
31 - Chemické krmivá pre zvieratá.
(540) AMINUTRIN
(732) BIOTIKA, a. s., Slovenská Ľupča 566, 976 13 Slovenská Ľupča, SK;

---

(111) 160944
(151) 10.07.1972
(156) 23.03.2002
(180) 23.03.2012
(210) 46041
(220) 23.03.1972
7 (511) 7, 12
(510) Vozidlá všetkých druhov na dopravu pozemnú, vodnú a vzdušnú vrátane železničných vozidiel, autobusov a trolejbusov a ich súčasti, šasi, karosérie, motory všetkých druhov, hnacie a stacionárne, motory do elektrocentrál, motory na pohon čerpadiel, motory do kompresorov, motory do vrtných súprav, motory do žacích strojov, motory do úzkorozchodných lokomotív, motory do samohybných žeriavov, motory do rýpadiel, motory do vibračných valcov, motory do člnov, motory do ťahačov, motory do jednoosových traktorov, motory do cestných valcov, motory s vývodom pohonu rôznych nadstavieb, motory do montážnych žeriavov, motory do svahovadiel, naftové motory do motorových kompresorov, podvozky autožeriavov, podvozky miešačov betónu, podvozky autobagrov, podvozky autorýpadiel, cisternové vozidlá všetkých druhov, rádiovozidlá, cementačné agregáty, prepravníky na vrtné súpravy, vyslobodzovacie vozidlá, prepravníky na mostné súpravy, vozidlá špeciálne, ktoré nemusia slúžiť len na dopravu, špeciálne nadstavby na automobilovom podvozku, ktoré slúžia tak na dopravu, ako aj na iné účely, stroje a ich súčasti.
(540)
TATPA
(732) TATRA, a. s., 742 21 Kopřivnice, CZ;
(740) PATENTSERVIS BRATISLAVA, a. s., Bratislava, SK;

---

(111) 160951
(151) 17.07.1972
(156) 08.04.2002
(180) 08.04.2012
(210) 46093
(220) 08.04.1972
7 (511) 1, 5, 32
(510) Výrobky chemické pre zdravotnícky priemysel, umelé a syntetické živice, chemikálie na konzervovanie potravín. Výrobky lekárnické, veterinárne a zdravotnícke; liečivá pre ľudí a zvieratá; výrobky dietetické pre deti a chorých; náplasti, materiál na obväzy; hmoty na plombovanie zubov a na odtlačky zubov; liečivá pre dentistov; dezinfekčné prostriedky s výnimkou dezinfekčných prostriedkov na viazanie prachu; prostriedky na ničenie buriny a škodlivých zvierat; medicinálne vína, medicinálne nápoje, sirupy na farmaceutické účely. Sýtené vody minerálne, nápoje šumivé, nealkoholické osviežujúce z ovocia, sirupy na prípravu bezalkoholických nápojov.
(540) CETREXIN
(732) Léčiva, a. s., Dolní Měcholupy 130, 102 37 Praha 10, CZ;

---

(111) 160961
(151) 02.08.1972
(156) 13.04.2002
(180) 13.04.2012
(210) 46097
(220) 13.04.1972
7 (511) 1, 2, 3, 4, 5, 6, 7, 8, 9, 10, 11, 12, 13, 14, 15, 16, 17, 18, 19, 20, 21, 22, 23, 24, 25, 26, 27, 28, 29, 30, 31, 32, 33, 34, 35, 36, 37, 38, 39, 40, 41, 42
(510) Chemické výrobky na priemyselné a vedecké účely, chemické výrobky určené pre fotografiu, poľnohospodárstvo, záhradníctvo a lesníctvo; umelé živice, plastické hmoty v surovom stave (v prášku, pastách, alebo v tekutom stave); pôdne hnojivá prírodné a umelé; hasiace prostriedky; prostriedky na kalenie a zváranie; chemické prostriedky na konzervovanie potravín; triesloviny; priemyselné spojivá, farby, laky, fermeže na priemyselné a umelecké použitie, textilné farby, prípravky na farbenie potravín a nápojov; farbivá, antikorózne a impregnačné nátery; farbiarske prípravky, moridlá, prírodné živice; kovové fólie a kovy v prášku na maliarske a dekoratérske účely, pracie a bieliace prípravky, čistiace prípravky, mydlo, leštiace prípravky, odmasťovacie prípravky, výrobky kozmetické, voňavkárske vrátane éterických olejov, vodičky na vlasy, zubné pasty a prášky, priemyselné oleje a tuky; mazadlá; prostriedky na viazanie prachu, palivá, čierne a hnedé uhlie, palivové drevo, oleje a po-

honné látky, prostriedky na svietenie, sviečky, sviece, nočné lampičky a knôty, výrobky farmaceutické, zverolekárske a zdravotnícke; výrobky dietetické pre deti a chorých; náplasti, obväzový materiál, hmoty určené na plombovanie zubov a na odtlačky zubov; dezinfekčné prostriedky; prostriedky na ničenie rastlinných a živočíšnych škodcov, antiparazitné látky, obyčajné kovy v surovom stave, v polospracovanom stave a ich zliatiny; kotvy, nákovy, zvony; stavebný materiál z valcovaného a liateho kovu, koľajnice a iný kovový materiál určený na železničné účely; reťaze; kovové káble a drôty (s výnimkou drôtov na elektrotechnické účely); zámočnícke výrobky; kovové rúry; nedobytné pokladnice a schránky; oceľové guľôčky; podkovy, klince a skrutky; rudy, stroje a obrábacie stroje, motory; súkolesia a hnacie remene; poľnohospodárske stroje a liahne, maznice, ručné nástroje zastávajúce funkciu v príslušných odboroch; nožiarske výrobky vrátane nožiarskych výrobkov z drahých kovov, britiev a elektrických holiacich strojčekov; vidličky a lyžice vrátane z drahých kovov; zbrane sečné a bodné, prístroje a nástroje na vedecké a laboratórne účely; prístroje a nástroje navigačné; prístroje a nástroje určené na prenášanie rozkazov, na meranie a prístroje všeobecne používané na riadenie lodí a lietadiel; prístroje a nástroje geodetické a prístroje a nástroje elektrické nezačlenené do iných tried; prístroje a nástroje na bezdrôtovú telegrafiu, prístroje fotografické, kinematografické, optické vrátane premietačiek obrazov a zväčšovacích prístrojov; prístroje a nástroje na váženie a meranie, prístroje a nástroje signalizačné vrátane signalizačných píšťaliek; prístroje a nástroje určené na kontrolné účely; prístroje a nástroje na účely záchranné a učebné; automaty uvádzané do činnosti vhodením mince alebo známky, prístroje na záznam a reprodukciu hovoreného slova; zapisovacie pokladnice a počítacie stroje vrátane kancelárskych a dierovacích strojov, hasiace prístroje; špeciálne puzdrá na prístroje a nástroje, pokiaľ sú zaradené do triedy 9, elektromechanické a elektrotermické nástroje a prístroje ako: ručné elektrické zváračky, elektrické žehličky a pod., elektrické prístroje a zariadenia ako: elektricky vyhrievané podušky, elektricky vyhrievané odevy a súčasti odevov, elektrické ohrievače nôh, elektrické zapaľovače atď., elektromechanické zariadenia na domáce účely určené na čistenie ako: vysávače prachu, leštiče parkiet, prístroje a nástroje chirurgické, lekárske, zubolekárske a zverolekárske vrátane špeciálneho nábytku pre tieto odbory a vrátane prístrojov a zdravotníckych pomôcok ako: ortopedické výrobky z gumy, protézy a pod., osvetľovacie a zapaľovacie zariadenia a zariadenia na výrobu pary; zariadenia na varenie, chladenie, vetranie vrátane klimatizačných zariadení alebo zariadení na úpravu vzduchu, zariadenia na rozvod vody a zariadenia zdravotnícke, pozemné vozidlá; motory do pozemných vozidiel, poháňacie súkolesia a hnacie remene do pozemných vozidiel; zariadenia na leteckú, lodnú a pozemnú dopravu, strelné zbrane, strelivo, náboje, výbušniny, ohňostroje vrátane všetkých výrobkov na pyrotechnické účely, drahé kovy a ich zliatiny, predmety z drahých kovov, ich zliatin, alebo platovaných (dublovaných) kovov; bižutéria z umelých a plastických hmôt, hodiny a chronometrické zariadenia vrátane špeciálnych puzdier, umelecké predmety z bronzu, hudobné nástroje vrátane mechanických klavírov a ich príslušenstvá, hudobné skrine, papier a výrobky z papiera, lepenka a kartónové výrobky, tlačoviny, časopisy, periodiká, knihy, výrobky knihárske, fotografie, písacie potreby, kancelárske lepidlá, potreby pre umelcov, štetce, písacie stroje a kancelárske potreby s výnimkou nábytku, učebné, školské potreby a pomôcky, hracie karty, tlačiarenské písmená, štočky; gutaperča, guma, balata a náhradky z týchto hmôt, výrobky z týchto hmôt, pokiaľ nie sú zaradené v iných triedach, polotovary z plastických hmôt (fólie, dosky, tyče), tesniace hmoty, upchávky a izolácie (tepelné, elektrické alebo zvukové), azbest, sľuda a výrobky z azbestu a sľudy, hadice (s výnimkou kovových), koža a náhradky, výrobky z kože a náhradiek, pokiaľ nie sú zaradené v iných triedach, surová koža a kožušiny, kufre a cestovné tašky, dáždniky, slnečníky a palice, postroje na kone a sedlárske výrobky, stavebný materiál vrátane polospracovaného reziva (trámy, dreva, drevené panely, prekládky, sklenené tehly, dlaždice a pod.); prírodný umelý kameň, cement, vápno, malta, sadra, štrk, kameninové a cementové rúry, stavebný materiál na stavbu ciest, asfalt, smola, živec, prenosné domy, kamenné pomníky, kozuby, nábytok vrátane kovového a kempingového nábytku, brúsené skla a zrkadlá, výrobky z dreva, korku, tŕstia, vŕbového prútia, rohoviny, kostí, slonoviny, kostíc, korytnačoviny, jantáru, perleti, morskej peny, buničiny, pokiaľ nie sú zaradené v iných triedach a výrobky z plastických hmôt, pokiaľ nie sú zaradené v iných triedach, posteľné potreby, matrace, žinenky, podhlavníky a pod.; drobné náradie a prenosné nádoby na domáce a kuchynské účely, ako kuchynský riad, vedrá, plechové misky, misky z plastických alebo iných hmôt, strojčeky na mletie, sekanie, lisovanie a pod.; hrebene a umývacie špongie, toaletné potreby, kefy, kefársky materiál, pomôcky na upratovanie, čistiace látky, drôtenky, sklenený tovar vrátane okenného skla, výrobky z porcelánu a kameniny, ktoré nie sú zaradené v iných triedach, špagáty a struny na technické účely, laná a motúzy z prírodných alebo plastických látok, siete, stany vrátane stanov na táborenie, lodné plachty, vrecia, čalúnnický materiál, ako vlásie, kapok, perie, morská tráva a pod., surové textilné vlákna, nite, tkaniny (s výnimkou tých, ktoré sú zaradené v triede 22 a 26), pokrývky (vrátane cestovných pokrývok, textilný tovar, pokiaľ nie je zaradený v iných triedach), odevy, bielizeň, topánky, črievice, šľapky, čipky, výšivky, stuhy, šnúrky, gombíky, stáčacie gombíky, háčiky, zipsy, umele kvety, leonský tovar, koberce, rohože, linoleum a iné podlahové krytiny, čalúnenie vrátane farebných papierových tapiet, paravány, voskové plátno poťahové, hry, hračky, telocvičné a športové náradie, športové potreby, pokiaľ nie sú zaradené do iných tried, napr. rybárske potreby, náradie na zimné športy, náradie na športové hry, tovar plážový a kúpací, ozdoby na vianočné stromčeky, mäso, ryby vrátane mäkkýšov a kôrovcov, hydina, zverina, mäsové výťažky, konzervovaná, sušená, varená zelenina a ovocie, mlieko a iné mliečne výrobky vrátane mliečnych nápojov, jedlé oleje a tuky, konzervované potraviny, zelenina naložená v octe, káva,

čaj, kakao, cukor, ryža, tapioka, ságo, kávové náhradky, múka a obilné výrobky určené na výživu ľudí, napr. ovsené vločky, nápoje z kávy, kakaa alebo čokolády, chlieb, sucháre a sušienky, koláče, jemné pečivo a cukrovinky, zmrzlina, med, sirup z melasy, kvasnice, prášky do pečiva, soľ, horčica, čierne korenie, ocot, chuťové omáčky, korenie, ľad, výrobky poľnohospodárske a záhradnícke, napr. surové obilniny neupravené na ľudskú výživu a všeobecné poľnohospodárske produkty, ktoré neboli podrobené žiadnej úprave, produkty lesnícke vrátane nespracovaného dreva, semená, ktoré neboli zaradené do iných tried, živé zvieratá, čerstvé ovocie a zelenina, sadenice, živé rastliny a prírodné kvety, krmivo pre zvieratá, slad, pivo, ľahké pivá a ležiaky, minerálne vody, šumivé a iné nealkoholické nápoje, sirupy a iné prípravky na prípravu nápojov, ovocné šťavy a nápoje z ovocných štiav, vína, liehoviny, likéry, tabak v surovom stave, tabakové výrobky, potreby pre fajčiarov, zápalky. Služby poskytované pri obchodných rokovaniach, v obchodných podnikoch alebo pri vedení obchodných podnikov, pri riadení, výkone hospodárskych alebo obchodných funkcií v priemyselnom alebo obchodnom podniku, služby propagačné a informačné, služby vykonávané pri riadení finančných a peňažných záležitostiach a služby poskytované v súvislosti so všetkými typmi poistných zmlúv, služby bankové a zmenárenské, služby úverové, služby investičné, poisťovacie a obchodné sprostredkovateľstvo, služby realitných konateľov prenajímajúcich, zhodnocujúcich a financujúcich pozemky, služby poskytované kontrahentmi alebo subkontrahentmi a týkajúce sa stavby alebo výroby stálych konštrukcií a ich opráv, služby spojené s vysielaním rozhlasových alebo televíznych programov so zaisťovaním konverzačného styku a prenosom správ, služby vykonávané pri prevoze alebo preprave osôb alebo tovaru a služby súvisiace s týmto prevozom alebo prepravou po železnici, diaľnici, pri doprave vodnej alebo vzdušnej, alebo pri transporte pomocou potrubia, služby poskytované pri ukladaní tovaru vo verejných skladoch, služby poskytované staničnými spoločnosťami, služby vzťahujúce sa na prenájom alebo nájom motorových vozidiel určených na prepravu, služby spojené s námornou navigáciou, služby vlečných lodí, odborné skladanie lodného nákladu, služby prístavísk a dokov, služby spojené s výkonom leteckej dopravy, služby vzťahujúce sa na balenie a latovanie tovaru pred dopravou, služby pri podávaní informácií o pozemnej, leteckej alebo lodnej doprave, poskytované dopravnými sprostredkovateľmi a turistickými kanceláriami, inšpekcie dopravných prostriedkov a tovaru pred prepravou, služby poskytované pri spracovaní materiálu či už mechanickom alebo chemickom, služby poskytované alebo zariaďované v súvislosti s činnosťou vzdelávacou, zábavnou alebo rekreačnou, poskytovanie ubytovania a stravovania v hoteloch, penzionátoch, táboroch, zruboch, sanatóriách, rekreačných zariadeniach a doliečovacích ústavoch, poskytovanie pripravených jedál a nápojov na bezprostrednú spotrebu ako služby reštauračné, kaviarenské, jedálenské a barové, služby pohrebné, kremačné, holičské a služby poskytované v salónoch krásy, odborné služby v odbore strojárskom, chemickom a medicíny, služby cestovných kancelárií alebo sprostredkovateľov, ktorí zaisťujú hotelové ubytovanie pre cestujúcich, služby technických odborníkov, ako oceňovanie a odhad hodnoty, odborné posudky a vystavovanie protokolov.

(540)

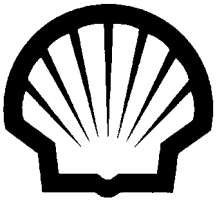

(732) Shell International Petroleum Company Limited, Londýn S. E. 1, GB;
(740) Žovicová Viera, Mgr., Bratislava, SK;

---

(111) 161264
(151) 19.02.1973
(156) 16.03.2002
(180) 16.03.2012
(210) 46033
(220) 16.03.1972
7 (511) 5
(511) 5 - Lekárske, farmaceutické a biologické prípravky na interné a miestne použitie.
(540) MSD
(732) Merck & Co., Inc., One Merck Drive, Whitehouse Station, New Jersey, US;
(740) Bušová Eva, JUDr., Bratislava, SK;

---

(111) 161269
(151) 22.02.1973
(156) 15.03.2002
(180) 15.03.2012
(210) 46024
(220) 15.03.1972
7 (511) 16
(510) Papier, papierové výrobky, lepenka, lepenkové výrobky a papiernický tovar.
(540) IDEM
(732) ARJO WIGGINS LIMITED, Gateway House, Basing View, Basingstoke, Hampshire RG21 2EE, GB;
(740) Hörmann Tomáš, Ing., Bratislava, SK;

---

(111) 161753
(151) 12.12.1973
(156) 11.05.2002
(180) 11.05.2012
(210) 46144
(220) 11.05.1972
7 (511) 31, 32
(510) Výrobky poľnohospodárske a záhradnícke, napr. surové obilniny, neupravené na ľudskú výživu a všeobecne poľnohospodárske produkty, ktoré neboli podrobené žiadnej úprave; produkty lesnícke vrátane nespracovaného dreva, semená, ktoré neboli zaradené do iných tried, živé zvieratá, čerstvé ovocie a zelenina; sadenice, živé rastliny a prírodné kvetiny; zvieracie krmivá, slad. Pivo, ľahké pivá i ležiaky, minerálne vody, šumivé a iné nealkoholické nápoje, sirupy a iné

prípravky na prípravu nápojov; ovocné šťavy a nápoje z ovocných štiav.

(540)

(732) Sunkist Growers, Inc., 14130 Riverside Drive, Sherman Oaks, California 91423, US;
(740) Obertáš Július, Ing., Bratislava, SK;

---

(111) 161783
(151) 24.01.1974
(156) 09.03.2002
(180) 09.03.2012
(210) 45993
(220) 09.03.1972
7 (511) 5
(510) Výrobky farmaceutické, veterinárne a zdravotnícke; výrobky dietetické pre deti a chorých; náplasti, obväzový materiál; hmoty na plombovanie zubov a na odtlačky zubov; dezinfekčné prostriedky; prostriedky na ničenie rastlinných a živočíšnych škodcov.

(540) DISTRANEURIN
(732) AstraZeneca AB, 151 85 Södertälje, SE;
(740) Žovicová Viera, Mgr., Bratislava, SK;

---

(111) 162430
(151) 23.06.1975
(156) 06.04.2002
(180) 06.04.2012
(210) 46082
(220) 06.04.1972
7 (511) 3
(510) Kozmetické a toaletné prípravky.

(540) FDS
(732) Alberto-Culver Company, spoločnosť zriadená podľa zákonov štátu Delaware, W. Armitage Avenue 2525, Melrose Park, US;
(740) Čechvalová Dagmar, Bratislava, SK;

---

(111) 162470
(151) 18.07.1975
(156) 16.03.2002
(180) 16.03.2012
(210) 46030
(220) 16.03.1972
7 (511) 9, 11
(510) Prístroje a nástroje na vedecké a laboratórne účely; prístroje a nástroje navigačné; prístroje a nástroje určené na prenášanie rozkazov, na meranie, prístroje všeobecne používané na vedenie lodí a lietadiel; prístroje a nástroje geodetické, prístroje a nástroje elektrické nezačlenené do iných tried; prístroje a nástroje na bezdrôtovú telegrafiu, prístroje fotografické, kinematografické, optické vrátane premietačov obrazov a zväčšovacích prístrojov; prístroje a nástroje signalizačné vrátane signálnych píšťaliek; prístroje a nástroje určené na kontrolné účely; prístroje a nástroje na účely záchranné a učebné; automaty uvádzané do činnosti vhodením mince alebo známky, prístroje na záznam a reprodukciu hovoreného slova; zapisovacie pokladnice a počítacie stroje vrátane kancelárskych a dierovacích strojov, hasiace prístroje; špeciálne puzdrá na prístroje a nástroje, pokiaľ patria do triedy 9, elektromechanické a elektrotermické prístroje a zariadenia. Osvetľovacie a vykurovacie zariadenia, zariadenia na výrobu pary; zariadenia na varenie, chladenie, vetranie vrátane klimatizačných zariadení alebo zariadení na úpravu vzduchu, zariadenia na rozvod vody; zdravotnícke zariadenia.

(540) HOCHIKI
(732) Hochiki Corporation, Tokio, JP;
(740) Bušová Eva, JUDr., Bratislava, SK;

---

(111) 164563
(151) 31.10.1980
(156) 06.03.2000
(180) 06.03.2010
(210) 51570
(220) 06.03.1980
(310) 4750/79
(320) 03.10.1979
(330) FI
7 (511) 8, 22, 28
(510) Ručné nástroje a náradie na použitie v rybárstve, nožiarske výrobky na použitie v rybárstve, najmä nože na lov a spracovanie rýb, zbrane sečné a bodné na použitie v rybárstve, povrazy, struny, laná, motúzy z prírodných, umelých alebo plastických látok, stany, lodné plachty, vrecia, siete, všetko na použitie na rybárske účely, športové rybárske potreby, najmä vnadidlá a iná rybárska výbava.

(540) RAPALA
(732) Rapala VMC Oyj, Asikkala, FI;
(740) Bušová Eva, JUDr., Bratislava, SK;

---

(111) 165072
(151) 09.04.1982
(156) 29.03.2002
(180) 29.03.2012
(210) 52622
(220) 29.03.1982
(450) 08.01.1997
7 (511) 1, 3, 5, 32
(510) Výrobky chemické pre priemysel a vedu, chemikálie na konzervovanie potravín, výrobky kozmetické, éterické oleje, zdravotnícke mydlá, prostriedky na čistenie zubov, výrobky farmaceutické, veterinárne a zdravotnícke, liečivá, výrobky dietetické pre deti a chorých, náplasti, materiál na obväzy, hmoty na plombovanie zubov a na odtlačky zubov, dezinfekčné prostriedky, medicinálne nápoje, sirupy na farmaceutické účely, sýtené vody minerálne, nápoje šumivé, nealkoholické osviežujúce z ovocia, sirupy na prípravu bezalkoholických nápojov.

(540) VINISAN
(732) SLOVAKOFARMA, a. s., Nitrianska 100, 920 27 Hlohovec, SK;
(740) ROTT, RŮŽIČKA & GUTTMANN, v. o. s., Bratislava, SK;

---

(111) 165073
(151) 09.04.1982
(156) 29.03.2002
(180) 29.03.2012
(210) 52623
(220) 29.03.1982
(450) 09.08.1995
7 (511) 1, 3, 5, 31
(510) Výrobky chemické pre zdravotnícky priemysel; umelé a syntetické živice; chemikálie na konzervovanie potravín. Výrobky kozmetické, éterické oleje, zdravotnícke mydlá, prostriedky na čistenie zubov. Výrobky farmaceutické, veterinárske a zdravotnícke; liečivá pre ľudí a zvieratá; medikované kŕmne prípravky; výrobky dietetické pre deti a chorých; náplasti, materiál na obväzy; hmoty na plombovanie zubov a na odtlačky zubov; dezinfekčné prostriedky; prostriedky na ničenie buriny a škodlivých zvierat; medicinálne nápoje; sirupy na farmaceutické účely. Chemické prísady do krmív.
(540) DEPOTOCIN
(732) Ferring-Léčiva, a. s., K Rybníku 475, 252 42 Jesenice u Prahy, CZ;
(740) Bachratá Magdaléna, Mgr., Bratislava, SK;

---

(111) 165139
(151) 21.07.1982
(156) 17.03.2002
(180) 17.03.2012
(210) 52607
(220) 17.03.1982
7 (511) 5
(510) Medicinálne a farmaceutické prípravky na humánne a veterinárne účely vrátane prípravkov antibakteriálnych, antibiotických a protiinfekčných.
(540) AZACTAM
(732) E. R. SQUIBB & SONS, L. L. C., spoločnosť zriadená podľa zákonov štátu Delaware, 1209 Orange Street, Wilmington, New Castle County, Delaware 19801, US;
(740) Tomeš Pavol, Ing., Bratislava, SK;

---

(111) 165141
(151) 22.07.1982
(156) 08.04.2002
(180) 08.04.2012
(210) 52634
(220) 08.04.1982
7 (511) 5
(510) Výrobky farmaceutické, zverolekárske a zdravotnícke, výrobky dietetické pre deti a chorých, náplasti a obväzový materiál, hmoty určené na plombovanie zubov a na odtlačky zubov, dezinfekčné prostriedky, prostriedky na ničenie rastlinných a živočíšnych škodcov.
(540) SUMITOMO
(732) SUMITOMO CHEMICAL CO., LTD., 5-33, Kitahama 4-chome, Chuo-ku, Osaka, JP;
(740) Bušová Eva, JUDr., Bratislava, SK;

---

(111) 165143
(151) 26.07.1982
(156) 11.03.2002
(180) 11.03.2012
(210) 52603
(220) 11.03.1982
7 (511) 7, 12
(510) Stabilné (stacionárne) motory, súčasti na valčekové a puzdrové reťaze, obrábacie a tvárniace stroje, brúsiace stroje, elektrické príslušenstvo obrábacích strojov, rozprašovače na obrábacie stroje.
Motorové vozidlá všetkých druhov, motory na pozemnú dopravu, spaľovacie motory, dvojtaktné a štvortaktné spaľovacie motory do vozidiel, všetky súčasti a mazacie čerpadlá do pozemných vozidiel, elektrické príslušenstvo motorových vozidiel.
(540) ČEZET
(732) ČZ Strakonice, a. s., Tovární 202, 386 15 Strakonice, CZ;
(740) PATENTSERVIS BRATISLAVA, a. s., Bratislava, SK;

---

(111) 165144
(151) 26.07.1982
(156) 11.03.2002
(180) 11.03.2012
(210) 52604
(220) 11.03.1982
7 (511) 7, 12
(510) Stabilné (stacionárne) motory, súčasti na valčekové a puzdrové reťaze, obrábacie a tvárniace stroje, elektrické príslušenstvo obrábacích strojov, rozprašovače na obrábacie stroje. Motorové vozidlá všetkých druhov, motory na pozemnú dopravu, spaľovacie motory, dvojtaktné a štvortaktné spaľovacie motory do vozidiel, všetky súčasti a mazacie čerpadlá do pozemných vozidiel, elektrické príslušenstvo motorových vozidiel.
(540)

(732) ČZ Strakonice, a. s., Tovární 202, 386 15 Strakonice, CZ;
(740) PATENTSERVIS BRATISLAVA, a. s., Bratislava, SK;

---

(111) 165149
(151) 18.08.1982
(156) 01.04.2001
(180) 01.04.2011
(210) 52180
(220) 01.04.1981
7 (511) 1
(510) Chemické výrobky na priemyselné a vedecké účely, chemické výrobky určené pre fotografiu, poľnohospodárstvo, záhradníctvo a lesníctvo; živice umelé, plastické hmoty v surovom stave (v prášku, v pastách alebo v tekutom stave); pôdne hnojivá prírodné a priemyselné; hasiace prostriedky; prostriedky na kalenie a zváranie; chemické prostriedky na konzervovanie potravín; triesloviny; priemyselné spojivá a najmä polymérované mastné kyseliny a dvojsýtne kyseliny.

(540) **EMEROX**
(732) Cognis Corporation, 5051 Estecreek Drive, Cincinnati, Ohio 45232-1446, US;
(740) Fajnorová Mária, Ing., Bratislava, SK;

---

(111) 165150
(151) 18.08.1982
(156) 01.04.2001
(180) 01.04.2011
(210) 52181
(220) 01.04.1981
7 (511) 1
(510) Chemické výrobky na priemyselné a vedecké účely, chemické výrobky určené pre fotografiu, poľnohospodárstvo, záhradníctvo a lesníctvo; živice umelé, plastické hmoty v surovom stave (v prášku, v pastách alebo v tekutom stave); pôdne hnojivá prírodné a priemyselné; hasiace prostriedky; prostriedky na kalenie a zváranie; chemické prostriedky na konzervovanie potravín; triesloviny; priemyselné spojivá a najmä polymérované mastné kyseliny a dvojsýtne kyseliny.
(540) **EMPOL**
(732) Cognis Corporation, 5051 Estecreek Drive, Cincinnati, Ohio 45232-1446, US;
(740) Fajnorová Mária, Ing., Bratislava, SK;

---

(111) 165151
(151) 18.08.1982
(156) 01.04.2001
(180) 01.04.2011
(210) 52182
(220) 01.04.1981
7 (511) 1
(510) Chemické výrobky na priemyselné a vedecké účely, chemické výrobky určené pre fotografiu, poľnohospodárstvo, záhradníctvo a lesníctvo; živice umelé, plastické hmoty v surovom stave (v prášku, v pastách alebo v tekutom stave); pôdne hnojivá prírodné a priemyselné; hasiace prostriedky; prostriedky na kalenie a zváranie; chemické prostriedky na konzervovanie potravín; triesloviny; priemyselné spojivá, najmä mastné kyseliny a ich estery, kyseliny dikarbónové a ich estery, glycerín, glyceridy, silikáty, vosky, najmä vosky získané z esterov mastných kyselín, alkoholy a ich deriváty, deriváty anilínu, brómované aromatické látky a polyoly na kozmetické, priemyselné a textilné účely.
(540) **EMERY**
(732) Cognis Corporation, 5051 Estecreek Drive, Cincinnati, Ohio 45232-1446, US;
(740) Fajnorová Mária, Ing., Bratislava, SK;

---

(111) 165198
(151) 08.10.1982
(156) 23.03.2002
(180) 23.03.2012
(210) 52615
(220) 23.03.1982
(450) 03.07.1996
7 (511) 3
(510) Toaletné mydlo a kozmetické výrobky.
(540) **WINDSOR**
(732) ALPA, s. r. o., Hornoměstská 378, 594 25 Velké Meziříčí, CZ;
(740) PATENTSERVIS BRATISLAVA, a. s., Bratislava, SK;

---

(111) 165280
(151) 11.01.1983
(156) 19.03.2002
(180) 19.03.2012
(210) 52614
(220) 19.03.1982
7 (511) 34
(510) Cigarety, cigary, krátke cigary, cigaretový papier a filtre na všetky uvedené výrobky.
(540) **ACTRON**
(732) British American Tobacco (Brands) Inc., 401 South Fourth Avenue, Suite 1800, Louisville, Kentucky 40202, US;
(740) Čechvalová Dagmar, Bratislava, SK;

---

(111) 165310
(151) 04.03.1983
(156) 19.04.2002
(180) 19.04.2012
(210) 52645
(220) 19.04.1982
7 (511) 29
(510) Jedlé oleje, tuky a margarín.
(540) **MINERVA**
(732) PATERSON ZOCHONIS PUBLIC LIMITED COMPANY, Cussons House, Bird Hall Lane, Stockport, Cheshire SK3 OXN, GB;
(740) Bušová Eva, JUDr., Bratislava, SK;

---

(111) 165358
(151) 06.05.1983
(156) 18.03.2002
(180) 18.03.2012
(210) 52608
(220) 18.03.1982
7 (511) 9
(510) Optické a elektrické meracie prístroje, riadiace, kontrolné a vážiace prístroje, najmä optické a elektronické dĺžkomery a uhlomerné prístroje, numerické ukazovatele polohy a riadenia; presné deliace prístroje a mikroštruktúry; optické a mechanické presné stavebnicové diely.
(540)

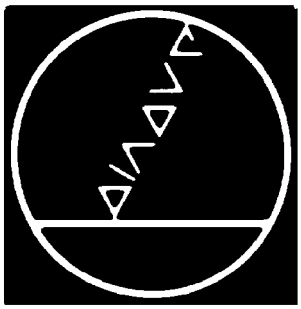

(732) Dr. Johannes Heidenhain GmbH, Traunreut, DE;
(740) Bušová Eva, JUDr., Bratislava, SK;

---

(111) 165359
(151) 06.05.1983
(156) 18.03.2002
(180) 18.03.2012
(210) 52609
(220) 18.03.1982
7 (511) 9
(510) Optické a elektrické meracie prístroje, riadiace, kontrolné a vážiace prístroje, najmä optické a elektronické dĺžkomery a uhlomerné prístroje, numerické ukazovatele polohy a riadenia; presné deliace prístroje a mikroštruktúry; optické a mechanické presné stavebnicové diely.
(540) DIADUR
(732) Dr. Johannes Heidenhain GmbH, Traunreut, DE;
(740) Bušová Eva, JUDr., Bratislava, SK;

---

(111) 165385
(151) 16.06.1983
(156) 30.03.2002
(180) 30.03.2012
(210) 52626
(220) 30.03.1982
7 (511) 33
(510) Whisky.
(540)

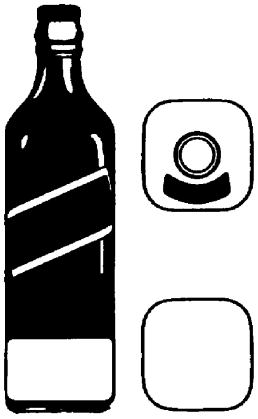

(732) UDV (SJ) Limited, 8 Henrietta Place, London W1G 0NB, GB;
(740) Fajnorová Mária, Ing., Bratislava, SK;

---

(111) 165386
(151) 16.06.1983
(156) 27.04.2002
(180) 27.04.2012
(210) 52651
(220) 27.04.1982
7 (511) 9
(510) Prístroje a nástroje na vedecké a laboratórne účely; prístroje a nástroje navigačné, t. j. prístroje určené na prenos rozkazov, na meranie a prístroje všeobecne používané pri riadení lodí a lietadiel; prístroje a nástroje geodetické a elektrické, nezaradené do iných tried; prístroje a nástroje na bezdrôtovú telegrafiu; prístroje fotografické, kinematografické, optické vrátane premietačov obrazov a zväčšovacích prístrojov; prístroje a nástroje na váženie a meranie, prístroje a nástroje signalizačné vrátane píšťaliek (signálnych); prístroje a nástroje určené na kontrolné účely; prístroje a nástroje na účely záchranné a učebné; automaty uvádzané do činnosti vhodením mince alebo známky, prístroje na záznam a reprodukciu hovoreného slova; zapisovacie pokladnice a počítacie stroje vrátane kancelárskych a dierovacích strojov, hasiace prístroje; špeciálne puzdrá na prístroje a nástroje, ktoré sú zaradené do tejto triedy, najmä vysielače - prijímače na prenos písma (faxy), vysielače na prenos písma, ich súčasti a príslušenstvá.
(540)
Panafax
(732) Matsushita Electric Industrial Co., Ltd., Osaka, JP;
(740) ROTT, RŮŽIČKA & GUTTMANN, v. o. s., Bratislava, SK;

---

(111) 165417
(151) 13.07.1983
(156) 27.04.2002
(180) 27.04.2012
(210) 52654
(220) 27.04.1982
7 (511) 11, 20, 24, 27
(510) Zariadenia na osvetľovanie vrátane osvetľovacích telies a lámp, tienidlá, zariadenia na vykurovanie, zariadenia do kuchýň, zariadenia na chladenie, sanitárne zariadenia vrátane umývadiel, súčasti uvedeného tovaru. Nábytok vrátane pohoviek, stoličiek, stolčekov (sedadlo bez operadla), stolov, písacích stolíkov, poličiek, skríň, vitrín a postelí, drôtené vložky do postele, stojany do predsiene, drevené mreže na použitie na podlahy, stenové tyče, zrkadlá, rámy na obrazy, záclonové tyče a dráhy, vankúše, súčasti uvedeného tovaru. Tkané textílie, kusový tovar, posteľné pokrývky a pokrývky na stôl, plachty, podhlavníkové povlaky, vankúšové povlaky, záclony, tiež zo syntetických materiálov, páperové prikrývky, vankúšové poťahy. Koberce, predložky, rohože a iné podlahové krytiny; stenové závesy okrem textilných.
(540) IKEA
(732) Inter Ikea Systems B. V., Amsterdam, NL;
(740) Tomeš Pavol, Ing., Bratislava, SK;

---

(111) 165434
(151) 15.04.1982
(156) 15.04.2002
(180) 15.04.2012
(210) 52639
(220) 15.04.1982
7 (511) 7, 31, 40
(510) Prístroje na úpravu osív, osivá, služby poskytované v súvislosti s úpravou osív.
(540) FURADAN
(732) FMC CORPORATION, spoločnosť zriadená podľa zákonov štátu Delaware, 1735 Market Street, 19103 Philadelphia, Pennsylvania, US;
(740) Fajnorová Mária, Ing., Bratislava, SK;

(111) 165435
(151) 09.08.1983
(156) 16.04.2002
(180) 16.04.2012
(210) 52640
(220) 16.04.1982
7 (511) 5, 7, 31, 40
(510) Pesticídy, prístroje na úpravu osív, osivá, služby poskytované v súvislosti s úpravou osív.
(540)

(732) FMC CORPORATION, spoločnosť zriadená podľa zákonov štátu Delaware, 1735 Market Street, 19103 Philadelphia, Pennsylvania, US;
(740) Fajnorová Mária, Ing., Bratislava, SK;

---

(111) 165452
(151) 15.08.1983
(156) 20.04.2002
(180) 20.04.2012
(210) 52647
(220) 20.04.1982
7 (511) 3
(510) Opaľovacie prípravky a prípravky na ochranu proti spáleniu na slnku.
(540) TROPICAL BLEND
(732) SCHERING-PLOUGH HEALTHCARE PRODUCTS, Memphis, US;
(740) Fajnorová Mária, Ing., Bratislava, SK;

---

(111) 165885
(151) 07.03.1985
(156) 07.04.2002
(180) 07.04.2012
(210) 52633
(220) 07.04.1982
7 (511) 7
(510) Stroje, obrábacie stroje a ich súčasti a príslušenstvá, totiž brúsky, odpichovacie brúsky, pilovačky, hydraulické lisy, mechanické lisy, dierovačky, vystrihovacie dierovačky, ohraňovacie lisy, ohýbačky, drážkovačky, strojové nožničky, kovacie stroje, sústruhy, vŕtačky, vyvrtávačky, frézky, zrovnávacie frézky, stroje na obrábanie a dokončovanie obrábania ozubených kolies, spodné frézky, zvislé obrážačky, vnútorné závitovky, vonkajšie závitovky, pieskovače, ostričky na pílové listy, zváračky, laserové obrábacie stroje a iné kovoobrábacie stroje a ich súčasti a príslušenstvá vrátane pílových listov, pilníkov, brúsnych kotúčov, vŕtačiek, závitníkov, rezných nástrojov zo spekaného karbidu, diamantové rezné nástroje, kovové formy alebo lisovnice na lisy, kovacie stroje.
(540)

(732) Amada Company Limited, Isehara, JP;
(740) Bušová Eva, JUDr., Bratislava, SK;

---

(111) 168569
(151) 29.08.1991
(156) 24.07.2000
(180) 24.07.2010
(210) 58105
(220) 24.07.1990
7 (511) 25
(510) Odevy, obuv, klobúky, čapice, čiapky, prilby.
(540) PRINGLE
(732) Pringle of Scotland Limited(Company No. 203627), 3 Glenfinlas Street, Edinburgh, EH3 6AQ, GB;
(740) Fajnorová Mária, Ing., Bratislava, SK;

---

(111) 170410
(151) 17.06.1992
(156) 16.04.2002
(180) 16.04.2012
(210) 68012
(220) 16.04.1992
7 (511) 20, 21
(510) Umelecké a stolové úžitkové sklo; súpravy pohárikov na všetky druhy nápojov (vínové, likérové, pivové, na brandy, sekt, long drinky, whisky), obrie čaše; brúsené a ryté vázy, dózy, karafy, podnosy, misy; sklenené rytiny, zrkadlá, leptané a ryté umelecké predmety zo skla.
(540)

(732) MOSER, akciová společnost, kpt. Jaroše 19, 360 66 Karlovy Vary, CZ;
(740) PATENTSERVIS BRATISLAVA, a. s., Bratislava, SK;

---

(111) 170672
(151) 30.07.1992
(156) 25.04.2001
(180) 25.04.2011
(210) 61454
(220) 25.04.1991
7 (511) 9, 37
(510) Výrobky spotrebnej elektroniky na záznam, prenos a reprodukciu zvuku a obrazu, najmä televízory, videorekordéry, videoprehrávače, prehrávače kompaktných platní, gramofóny, magnetofóny kotúčové a kazetové, volkmeny, diktafóny, rádioprijímače, tunery, zosilňovače, ekvalizéry, hudobné veže, reproboxy, autorádiá, autorádiá s prehrávačom, prístroje a zariadenia na príjem

satelitnej televízie, prístroje a zariadenia na káblovú televíziu, videokamery, magnetofónové kazety ozvučené a neozvučené, magnetofónové pásky ozvučené a neozvučené, videokazety ozvučené a neozvučené, kompaktné platne, počítače, servisné a inštalačné služby na výrobky spotrebnej elektroniky, satelitné a káblové televízie, elektronické zabezpečovacie zariadenia všetkých druhov, najmä s infračerveným signálom a zvukovým signálom.

(540)

(732) Milan Čaputa, Dr. Bodického 24, 900 01 Modra, SK;

---

(111) 171229
(151) 30.09.1992
(156) 14.02.2001
(180) 14.02.2011
(210) 60483
(220) 14.02.1991
7 (511) 30
(510) Jedlá pripravené z obilnín.
(540) SANITARIUM SO GOOD
(732) Australasian Conference Association Limited (Sanitarium Health Food Company), 148 Fox Valley Road, Wahroonga, New South Walles 2076, AU;
(740) PATENTSERVIS BRATISLAVA, a. s., Bratislava, SK;

---

(111) 171553
(151) 03.12.1992
(156) 16.12.2001
(180) 16.12.2011
(210) 65423
(220) 16.12.1991
7 (511) 7, 9, 42
(510) Technické a programové vybavenie na komerčné a priemyselné použitie (hardvér, softvér); technické zariadenia v oblasti priemyselnej a spotrebnej elektrotechniky (elektrické stroje a prístroje), elektroniky (prístroje na meranie a reguláciu, na prenos dát, obrazu, zvuku a pod.) a výpočtovej techniky; služby v oblasti vývoja soft-véru a hardvéru.

(540)

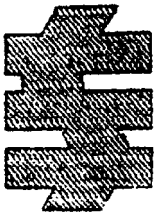

(732) Smrž Ján, Ing. CSc., Dubová 2, 010 01 Žilina, SK;

---

(111) 171565
(151) 03.12.1992
(156) 04.02.2001
(180) 04.02.2011
(210) 60326
(220) 04.02.1991
7 (511) 6, 16, 19, 23, 24, 25, 40, 42
(510) Výroba bavlnárskych priadzí, výroba tkanín a netkaného textilu, výroba kusových výrobkov (bytových textílií, posteľnej bielizne, bavlnených odevov), potlač papiera sublistatickým spôsobom, výroba odliatkov zo sivej a temperovej liatiny, výroba strojov, zariadení, náhradných dielcov, oceľových konštrukcií, výroba tepelnej a elektrickej energie, stavebná výroba - pozemné staviteľstvo, poskytovanie ubytovacích služieb.

(540)

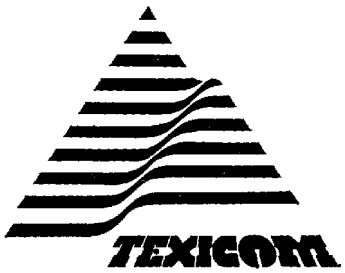

(732) Bavlnárske závody - TEXICOM, s. r. o., Textilná 23, 034 01 Ružomberok, SK;

---

(111) 172037
(151) 17.08.1993
(156) 02.07.2001
(180) 02.07.2011
(210) 62498
(220) 02.07.1991
(450) 08.12.1993
7 (511) 3
(510) Bieliace prípravky a iné pracie substancie, čistiace, zjemňovacie, umývacie a brúsne prípravky, mydlá, parfuméria, výťažkové oleje, kozmetika, vlasové vymývacie prostriedky, ústne vody.
(540) ARKO
(732) EVYAP SABUN, Yag, Gliserin Sanayi ve Ticaret Anonim Sirketi, Istanbul, TR;
(740) PATENTSERVIS BRATISLAVA, a. s., Bratislava, SK;

---

(111) 172467
(151) 24.05.1994
(156) 31.03.2002
(180) 31.03.2012
(210) 67650
(220) 31.03.1992
(450) 10.08.1994
7 (511) 30
(510) Obilniny a prípravky z nich.
(540) CORN CHEX
(732) GENERAL MILLS, INC., spoločnosť zriadená podľa zákonov štátu Delaware, One General Mills Boulevard, Minneapolis, Minnesota 55426, US;
(740) Tomeš Pavol, Ing., Bratislava, SK;

---

(111) 172531
(151) 26.05.1994
(156) 07.04.2002
(180) 07.04.2012
(210) 67764

(220) 07.04.1992
(450) 10.08.1994
7 **(511) 32**
(511) 32 - Nealkoholické nápoje a sirupy.
(540)

(591) žltá, červená, fialovo-modrá
(732) Nealko nápoje, a. s., Holická 49, 772 42 Olomouc, CZ;
(740) Labudík Miroslav, Ing., Kysucké Nové Mesto, SK;

---

(111) 172537
(151) 27.05.1994
(156) 19.03.2002
(180) 19.03.2012
(210) 67357
(220) 19.03.1992
(450) 10.08.1994
7 **(511) 36**
(510) Peňažné operácie, bankové obchody.
(540)

(732) Všeobecná úverová banka, a. s., Mlynské nivy 1, 829 90 Bratislava, SK;
(740) Hojčuš Peter, Ing., Bratislava, SK;

---

(111) 172538
(151) 27.05.1994
(156) 19.03.2002
(180) 19.03.2012
(210) 67356
(220) 19.03.1992
(450) 10.08.1994
7 **(511) 36**
(510) Peňažné operácie, bankové obchody.
(540)

(732) Všeobecná úverová banka, a. s., Mlynské nivy 1, 829 90 Bratislava, SK;
(740) Hojčuš Peter, Ing., Bratislava, SK;

---

(111) 172539
(151) 27.05.1994
(156) 19.03.2002
(180) 19.03.2012
(210) 67355
(220) 19.03.1992
(450) 10.08.1994
7 **(511) 36**
(510) Peňažné operácie, bankové obchody.
(540)

(732) Všeobecná úverová banka, a. s., Mlynské nivy 1, 829 90 Bratislava, SK;
(740) Hojčuš Peter, Ing., Bratislava, SK;

---

(111) 172540
(151) 27.05.1994
(156) 19.03.2002
(180) 19.03.2012
(210) 67354
(220) 19.03.1992
(450) 10.08.1994
7 **(511) 36**
(510) Peňažné operácie, bankové obchody.
(540)

(732) Všeobecná úverová banka, a. s., Mlynské nivy 1, 829 90 Bratislava, SK;
(740) Hojčuš Peter, Ing., Bratislava, SK;

---

(111) 172541
(151) 27.05.1994
(156) 19.03.2002
(180) 19.03.2012
(210) 67353
(220) 19.03.1992
(450) 10.08.1994
7 **(511) 36**
(510) Peňažné operácie, bankové obchody.
(540)

(732) Všeobecná úverová banka, a. s., Mlynské nivy 1, 829 90 Bratislava, SK;
(740) Hojčuš Peter, Ing., Bratislava, SK;

---

(111) 172542
(151) 27.05.1994
(156) 19.03.2002
(180) 19.03.2012
(210) 67352
(220) 19.03.1992
(450) 10.08.1994
7 (511) 36
(510) Peňažné operácie, bankové obchody.
(540)

(732) Všeobecná úverová banka, a. s., Mlynské nivy 1, 829 90 Bratislava, SK;
(740) Hojčuš Peter, Ing., Bratislava, SK;

---

(111) 172543
(151) 27.05.1994
(156) 19.03.2002
(180) 19.03.2012
(210) 67351
(220) 19.03.1992
(450) 10.08.1994
7 (511) 36
(510) Peňažné operácie a bankové obchody.
(540)

(732) Všeobecná úverová banka, a. s., Mlynské nivy 1, 829 90 Bratislava, SK;
(740) Hojčuš Peter, Ing., Bratislava, SK;

---

(111) 172649
(151) 14.07.1994
(156) 24.02.2002
(180) 24.02.2012
(210) 66774
(220) 24.02.1992
(450) 05.10.1994
7 (511) 9
(510) Audiozáznamy a audiovizuálne záznamy vrátane gramofónových nahrávok a vopred čiastočne nahratých magnetofónových pások, diskov a kaziet; kinematografické filmy.
(540)

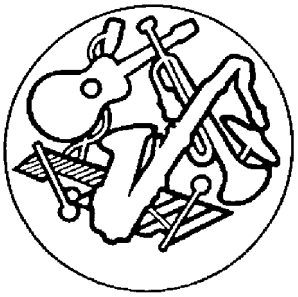

(732) SONY MUSIC ENTERTAINMENT INC., 550 Madison Avenue, New York, New York, US;
(740) Žovicová Viera, Mgr., Bratislava, SK;

---

(111) 172652
(151) 14.07.1994
(156) 20.03.2002
(180) 20.03.2012
(210) 67409
(220) 20.03.1992
(450) 05.10.1994
7 (511) 5
(510) Farmaceutické výrobky.
(540) UPSARIN
(732) LABORATOIRES UPSA, 1 bis rue Docteur Camille Bru, 470 00 Agen, FR;
(740) Tomeš Pavol, Ing., Bratislava, SK;

---

(111) 172654
(151) 14.07.1994
(156) 12.03.2002
(180) 12.03.2012
(210) 67228
(220) 12.03.1992
(450) 05.10.1994
7 (511) 3
(510) Pracie a bieliace prípravky, čistiace prípravky, mydlo, leštiace prípravky, odmasťovacie prípravky, výrobky kozmetické, voňavkárske vrátane éterických olejov, vodičky na vlasy, zubné pasty, prášky.
(540) NAVY
(732) Dana Perfumes Corp., 635 Madison Avenue, New York, NY, US;
(740) Bušová Eva, JUDr., Bratislava, SK;

---

(111) 172733
(151) 23.09.1994
(156) 23.09.2001
(180) 23.09.2011
(210) 63796
(220) 23.09.1991
(450) 07.12.1994
7 (511) 10
(510) Chirurgické, lekárske, zubolekárske a veterinárne nástroje a prístroje, najmä prístroj na zvlhčovanie lekárskeho plynu, prístroj na odsávanie telesných tekutín, prístroj na dodávanie lekárskeho plynu a jeho súčasti, vopred sterilizované a vopred plnené kontajnery na jedno použitie plnené tekutinou na inhalačnú terapiu, elektrické ohrievacie prístroje slúžiace na ohrievanie roztokov lekárskej akosti, respirátory, dýchacie prístroje na anestéziu, zvlhčovače, prístroje na vytváranie hmly, kyslíkové dilatačné prístroje, indikátory teploty, zberné filtre a iné lekárske prístroje na respiračnú a inhalačnú terapiu.
(540) RESPIFLO
(732) TYCO HEALTHCARE GROUP LP, 15 Hampshire Street, Mansfield, MA 02048, US;
(740) ROTT, RŮŽIČKA & GUTTMANN, v. o. s., Bratislava, SK;

---

(111) 172800
(151) 05.10.1994
(156) 01.04.2002
(180) 01.04.2012
(210) 67671
(220) 01.04.1992
(450) 07.12.1994
7 (511) 5
(510) Farmaceutické a veterinárne prípravky a látky; zdravotnícke prípravky a látky; dezinfekčné prostriedky; biocídy; germicídy; baktericídy, virocídy, fungicídy, insekticídy, pesticídy, herbicídy, detergenty na lekárske účely; medikované aditíva do krmív.
(540) VIRKON
(732) Antec International Limited, Chilton Industrial Estate, Sudbury, GB;
(740) Bušová Eva, JUDr., Bratislava, SK;

---

(111) 172803
(151) 05.10.1994
(156) 12.02.2002
(180) 12.02.2012
(210) 66447
(220) 12.02.1992
(450) 07.12.1994
7 (511) 9
(510) Audiozáznamy a audiovizuálne záznamy vrátane gramofónových nahrávok, magnetofónových pások s predbežným záznamom, diskov a kaziet, kinematografické filmy.
(540) ROOTS N´ BLUES
(732) SONY MUSIC ENTERTAINMENT INC., 550 Madison Avenue, New York, New York, US;
(740) Žovicová Viera, Mgr., Bratislava, SK;

---

(111) 172833
(151) 25.10.1994
(156) 26.03.2002
(180) 26.03.2012
(210) 67557
(220) 26.03.1992
(450) 12.01.1995
7 (511) 30
(510) Špeciálna stolová soľ.
(540)

(591) biela, modrá, oranžová, červená, zelená
(732) Salinen Austria GmbH, Wien, AT;
(740) Fajnorová Mária, Ing., Bratislava, SK;

---

(111) 172878
(151) 03.11.1994
(156) 29.11.2001
(180) 29.11.2011
(210) 65105
(220) 29.11.1991
(450) 08.02.1995
7 (511) 1, 2
(510) Pigmenty a náterové hmoty.
(540) SLOVLAK
(732) SlovZink, a. s., Továrenská 545, 018 64 Košeca, SK;

---

(111) 172889
(151) 07.11.1994
(156) 24.03.2002
(180) 24.03.2012
(210) 67450
(220) 24.03.1992
(450) 08.02.1995
7 (511) 1, 5
(510) Chemické výrobky na využitie pri výrobe insekticídov, fungicídov, prípravkov na ničenie buriny a hubenie hmyzu. Insekticídy, fungicídy, prípravky na ničenie buriny a hubenie hmyzu.
(540)

(732) Sumitomo Chemical Co., Ltd., Osaka, JP;
(740) Bušová Eva, JUDr., Bratislava, SK;

---

(111) 172890
(151) 07.11.1994
(156) 24.03.2002
(180) 24.03.2012
(210) 67449
(220) 24.03.1992
(450) 08.02.1995
7 (511) 1, 5
(510) Chemické výrobky na použitie vo výrobe regulátorov rastu hmyzu a insekticídov, regulátory rastu hmyzu; insekticídy; fungicídy; herbicídy; prípravky na ničenie buriny a hubenie hmyzu.
(540) SUMILARV
(732) Sumitomo Chemical Co., Ltd., Osaka, JP;
(740) Bušová Eva, JUDr., Bratislava, SK;

---

(111) 172972
(151) 14.11.1994
(156) 26.09.2001
(180) 26.09.2011
(210) 63875
(220) 26.09.1991
(450) 08.02.1995
7 (511) 3
(510) Bieliace prípravky a iné látky na pracie účely, čistiace, leštiace, odmasťovacie a brúsne prípravky, mydlá, parfumériové výrobky, éterické oleje, kozmetika, prípravky na vlasy, zubné pasty a prášky.
(540) FORNET

(732) B. G. I. BRANDS N. V., Berg Arrarat 1, Willemstad - Curacao, AN;
(740) ROTT, RŮŽIČKA & GUTTMANN, v. o. s., Bratislava, SK;

---

(111) 172994
(151) 06.12.1994
(156) 13.12.2001
(180) 13.12.2011
(210) 65404
(220) 13.12.1991
(450) 08.03.1995
7 (511) 29, 30
(510) Šalátové zálievky, šalátové zálievky v prášku.
(540) HIDDEN VALLEY RANCH
(732) The HV Food Products Company, 1221 Broadway, Oakland, California 94612, US;
(740) Tomeš Pavol, Ing., Bratislava, SK;

---

(111) 173044
(151) 07.12.1994
(156) 06.03.2002
(180) 06.03.2012
(210) 67100
(220) 06.03.1992
(450) 08.03.1995
7 (511) 9, 11, 17, 19
(510) Polotovary z plastických hmôt v tvare profilov a tvarovaných kusov pre automobilový a nábytkársky priemysel a na výrobu okien; rúrky z plastických hmôt na stavbu ciest vrátane ochrany káblov, ako aj pre vodné hospodárstvo, zavlažovanie a odvodňovanie; časti lekárskych a zdravotníckych prístrojov, najmä hadice, tvarované diely, profily vždy úplne alebo čiastočne z plastických hmôt; polotovary z plastických hmôt pre elektrotechnický a elektronický priemysel a výrobu lietadiel; hadice z plastických hmôt pre priemysel a domácnosť.
(540)
REHAU
(732) REHAU AG+Co., Otto-Hahn-Str. 2, 8673 Rehau, DE;
(740) Bušová Eva, JUDr., Bratislava, SK;

---

(111) 173085
(151) 09.12.1994
(156) 06.11.2001
(180) 06.11.2011
(210) 64590
(220) 06.11.1991
(450) 08.03.1995
7 (511) 29,30,32
(510) Mlieko a mliečne výrobky; potravinárske prípravky na báze mlieka; mliečne náhradky; káva a kávové extrakty; kávové náhradky a extrakty kávových náhradiek; cigória a extrakty z cigórie; prípravky na báze kávy a extraktov z cigórie; instantné kávy; kávy bez kofeínu; extrakty bez kofeínu; kakao a prípravky na báze kakaa; čokoláda; zmrzlina; výrobky na prípravu zmrzliny; minerálne vody a ostatné nealkoholické nápoje; sirupy; extrakty a esencie na výrobu nealkoholických nápojov.
(540) BRASERO
(732) Societé des Produits Nestlé S. A., Case postale 353, 1800 Vevey, CH;
(740) Bachratá Magdaléna, Mgr., Bratislava, SK;

---

(111) 173109
(151) 09.12.1994
(156) 13.03.2002
(180) 13.03.2012
(210) 67245
(220) 13.03.1992
(450) 08.03.1995
7 (511) 36, 42
(510) Lízingové služby; projektovanie v odbore pozemných stavieb, inžinierskych a vodohospodárskych stavieb.
(540) FEREX
(732) FEREX spol. s r. o., Masarykova 31, 656 22 Brno, CZ;
(740) Majlingová Marta, Ing., Bratislava, SK;

---

(111) 173217
(151) 19.12.1994
(156) 11.03.2002
(180) 11.03.2012
(210) 67204
(220) 11.03.1992
(450) 08.03.1995
7 (511) 9, 42
(510) Informačné systémy na prevádzku v oblasti pohostinstva.
(540) MICROS
(732) MICROS SYSTEMS, INC., spoločnosť zriadená podľa zákonov štátu Maryland, Beltsville, Maryland, US;
(740) Tomeš Pavol, Ing., Bratislava, SK;

---

(111) 173218
(151) 19.12.1994
(156) 11.03.2002
(180) 11.03.2012
(210) 67205
(220) 11.03.1992
(450) 08.03.1995
7 (511) 5
(510) Farmaceutické prípravky proti stavom úzkosti a napätia.
(540) MODECATE
(732) E. R. SQUIBB & SONS, L. L. C., spoločnosť zriadená podľa zákonov štátu Delaware, 1209 Orange Street, Wilmington, New Castle County, Delaware 19801, US;
(740) Tomeš Pavol, Ing., Bratislava, SK;

---

(111) 173242
(151) 21.12.1994
(156) 21.10.2001
(180) 21.10.2011
(210) 64279
(220) 21.10.1991
(450) 08.03.1995

7 (511) 16, 41
(510) PRAVDA denník, periodické a neperiodické publikácie.
(540)

PRAVDA

(732) PEREX, a. s., Pribinova 25, 811 01 Bratislava, SK;

---

(111) 173244
(151) 21.12.1994
(156) 21.10.2001
(180) 21.10.2011
(210) 64281
(220) 21.10.1991
(450) 08.03.1995
7 (511) 16, 41
(510) NOVÉ SLOVO týždenník, periodické a neperiodické publikácie.
(540) NOVÉ SLOVO
(732) PEREX, a. s., Pribinova 25, 811 01 Bratislava, SK;

---

(111) 173316
(151) 23.12.1994
(156) 04.12.2001
(180) 04.12.2011
(210) 65188
(220) 04.12.1991
(450) 08.03.1995
7 (511) 16
(510) Papier a výrobky z papiera, kartón na umeleckú tlač.
(540) HOLLAR
(732) Olšanské papírny, akciová společnost, 789 01 Lukavice č. 21, CZ;
(740) PATENTSERVIS BRATISLAVA, a. s., Bratislava, SK;

---

(111) 173355
(151) 05.01.1995
(156) 21.02.2002
(180) 21.02.2012
(210) 66707
(220) 21.02.1992
(450) 12.04.1995
7 (511) 3, 16, 18, 25, 36, 39, 41, 42
(510) Kozmetika, toaletné potreby, voňavky; tlačoviny, písacie potreby; batohy, plecniaky, kufre; oblečenie vrátane pokrývok hlavy a obuvi; služby spojené s vývojom, kúpou, predajom, financovaním, manažmentom, prevádzkovaním, prenájmom, podporou a sprostredkovaním bytov, podnájmov a nehnuteľností všetkých druhov a k nim sa vzťahujúce vyhľadávania možností a obstarávanie komfortu; služby spojené s požičiavaním lodí, organizovanie výletných plavieb, uskutočňovanie plavieb a námorných operácií, prevádzkovanie turistických kancelárií a cestovných agentúr, zaisťovanie turistických zájazdov, preprava cestujúcich, sprevádzanie cestujúcich, prevádzkovanie garáží, parkovísk, prenájom áut a parkovísk; obstarávanie rekreačných príležitostí, prevádzkovanie zábavných parkov, organizovanie športových pretekov a gymnastických cvičení, služby spojené s návštevou divadiel a koncertov, služby umeleckých galérií; hotelové, kúpeľné a rekreačné služby, hotelové rezervácie, reštauračné a stravovacie služby, organizovanie banketov.
(540)

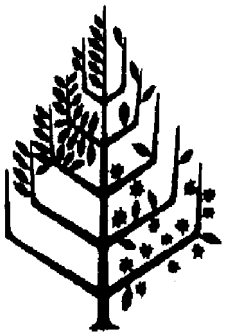

(732) FOUR SEASONS HOTELS (BARBADOS) LTD., Suite 201/202, Chancery House, High Street, Bridgetown, BB;
(740) Žovicová Viera, Mgr., Bratislava, SK;

---

(111) 173357
(151) 05.01.1995
(156) 03.04.2002
(180) 03.04.2012
(210) 67742
(220) 03.04.1992
(450) 12.04.1995
7 (511) 9, 16, 39
(510) Kinematografické filmy, audio-videozáznamy, tlačoviny, knihy a periodiká; zasielateľské služby týkajúce sa kníh, videokaziet, filmov; tovar pre ženy.
(540)

(732) HARLEQUIN BOOKS S. A., 58 Route de Chantemerle, 1763 Granges-Paccot, CH;
(740) Žovicová Viera, Mgr., Bratislava, SK;

---

(111) 173358
(151) 05.01.1995
(156) 15.04.2002
(180) 15.04.2012
(210) 67991
(220) 15.04.1992
(450) 12.04.1995
7 (511) 36, 41, 42
(510) Poradenská a konzultačná činnosť, služby v oblasti investičnej, oceňovanie majetku. Služby a činnosť v oblasti účtovníctva, poplatkov, revízií a organizácie podniku, nákladov, kalkulácií

a podobné agendy vrátane preverovania hospodárskych výsledkov. Súvisiaca školiaca a vzdelávacia činnosť.

(540) TOP AUDIT

(732) TOP AUDIT, spol. s r. o., Kalinčiakova 27, 831 04 Bratislava, SK;

---

(111) 173368
(151) 05.01.1995
(156) 03.04.2002
(180) 03.04.2012
(210) 67741
(220) 03.04.1992
(450) 12.04.1995
7 (511) 9, 16, 39
(510) Kinematografické filmy, audio-videozáznamy, tlačoviny, knihy a periodiká, zasielateľské služby týkajúce sa kníh, videokaziet, filmov; tovar pre ženy.
(540)

(732) HARLEQUIN BOOKS S. A., 58 Route de Chantemerle, 1763 Granges-Paccot, CH;
(740) Žovicová Viera, Mgr., Bratislava, SK;

---

(111) 173441
(151) 19.01.1995
(156) 14.04.2002
(180) 14.04.2012
(210) 67953
(220) 14.04.1992
(450) 12.04.1995
7 (511) 7, 9
(510) Výťahy s elektronickým kontrolným zariadením a náhradné diely k nim; elektronické kontrolné zariadenia na výťahy a náhradné diely k nim.
(540)

ELEVONIC

(732) OTIS ELEVATOR COMPANY, spoločnosť zriadená podľa zákonov štátu New Jersey, 10 Farm Springs, Farmington, Connecticut 06032, US;
(740) PATENTSERVIS BRATISLAVA, a. s., Bratislava, SK;

---

(111) 173444
(151) 19.01.1995
(156) 14.04.2002
(180) 14.04.2012
(210) 67968
(220) 14.04.1992
(450) 12.04.1995
7 (511) 5
(510) Prípravok na výživu detí.

(540) PORTAGEN

(732) Mead Johnson and Company, spoločnosť zriadená podľa zákonov štátu Delaware, 2404 Pennsylvania Street, Evansville, Indiana, US;
(740) Tomeš Pavol, Ing., Bratislava, SK;

---

(111) 173467
(151) 19.01.1995
(156) 07.04.2002
(180) 07.04.2012
(210) 67784
(220) 07.04.1992
(450) 12.04.1995
7 (511) 33
(510) Vína, liehoviny, likéry.

(540) MALIBU

(732) Guinness United Distillers & Vintners Amsterdam B.V., Molenwerf 10-12, 1014 BG Amsterdam, NL;
(740) Fajnorová Mária, Ing., Bratislava, SK;

---

(111) 173468
(151) 19.01.1995
(156) 02.04.2002
(180) 02.04.2012
(210) 67719
(220) 02.04.1992
(450) 12.04.1995
7 (511) 16
(510) Telefónne zoznamy a adresáre.

(540) HEROLD BUSINESS DATA

(732) Herold Business Data AG, 2340 Mödling, AT;
(740) Tomeš Pavol, Ing., Bratislava, SK;

---

(111) 173475
(151) 19.01.1995
(156) 24.03.2002
(180) 24.03.2012
(210) 67452
(220) 24.03.1992
(450) 12.04.1995
7 (511) 12
(510) Bicykle, ich súčasti a príslušenstvo.

(540) HUFFY

(732) Huffy Corporation, spoločnosť zriadená podľa zákonov štátu Ohio, Miamisburg, Ohio, US;
(740) Bušová Eva, JUDr., Bratislava, SK;

---

(111) 173476
(151) 19.01.1995
(156) 30.01.2002
(180) 30.01.2012
(210) 66176
(220) 30.01.1992
(450) 12.04.1995
7 (511) 9, 11, 37
(510) Elektrické vykurovanie vrátane regulácie a diely na vykurovanie a reguláciu; montáž vykurovania; predaj elektromontážneho materiálu.

(540) EKOTERM

(732) Křeček František, Třebízského 273, 252 63 Roztoky u Prahy, CZ;
(740) Kajabová Monika, JUDr., Bratislava, SK;

---

(111) 173494
(151) 27.01.1995
(156) 25.02.2002
(180) 25.02.2012
(210) 66802
(220) 25.02.1992
(450) 12.04.1995
7 (511) 4, 6, 7, 8, 9, 11, 12, 18, 20, 21, 22, 25, 26, 28
(510) Pohonné látky, kovové kontajnery na pohonné látky, prenosné vzduchové kompresory, elektrické vodné pumpy. Nožiarske výrobky, lyžice a vidličky. Nabíjacie vreckové svietidlá, flotačné zariadenia na osobné použitie a predlžovacie šnúry. Svietidlá, lampy, pančušky do lámp, guľovité tienidlá, žiarovky, prenosné vykurovače, piecky a sporáčiky na kemping, zariadenia na varenie/pečenie v prírode, panvice na grilovanie, zábleskové svietidlá a batérie do zábleskových svietidiel, elektrické svietidlá bodové, termoelektrické zariadenia na vykurovanie/chladenie. Člny, kanoe, pádla, veslové vidlice, člnové podvozky, člnové sedadielka. Torby, kostry na torby, kabely, kempingové vrecia, vyvložkované vrecia a kabely. Spacie vaky, vaky na spacie potreby, syntetické náplne spacích vakov, nafukovacie matrace, vankúše a nekovové schránky na kľúče. Izolované nádoby na jedlo a nápoje, držiaky nápojových kanvíc, stlačiteľné fľaše z plastických hmôt, chladiace pomôcky a kanvy, tak pevnej, ako aj tkaninovej konštrukcie, kuchynské potreby, predovšetkým kávovary, kanvice, šálky, taniere, hrnce, pekáče a misy, dávkovacie nádobky a náhradky ľadu používané na zmrazovanie. Stany a nepremokavé plachty vrátane ich súčastí a príslušenstva. Krátke kabátiky, bundy s kapucňou, saká, vesty, plášte s odopínacou podšívkou, oblečenie do dažďa, pulóvre, nohavice, ponožky, šponovky, obuv, ľahké topánky, čižmy, turistické topánky, mokasíny, pančuchové výrobky, klobúky, lyžiarske čapice, bejzbalové čapice, svetre, plavky, rukavice, košele, košele z pletených materiálov, vlnou podšité košele, tričká, košele z tenkého teplákového materiálu, tenké teplákové nohavice, šortky, otepľovacie súpravy, vetrovky a šály, tepelnou vložkou podšité kabáty, vesty na vodné lyžovanie, čapice na vodné lyžovanie, rukavice na vodné lyžovanie, ponožky na vodné lyžovanie, oblečenie západného štýlu, oblečenie do dažďa, vrchné odevy, poľovnícke oblečenie. Ozdobné výšivky a spony na opasky zhotovené z lacných kovov. Hračky a športové výrobky, vodné lyže, dosky na vodné lyžovanie, súčasti na upevňovanie vodných lyží, laná na vodné lyžovanie.
(540)

(732) THE COLEMAN COMPANY, INC., spoločnosť zriadená podľa zákonov štátu Kansas, Wichita, US;
(740) Tomeš Pavol, Ing., Bratislava, SK;

---

(111) 173495
(151) 27.01.1995
(156) 25.02.2002
(180) 25.02.2012
(210) 66801
(220) 25.02.1992
(450) 12.04.1995
7 (511) 4, 6, 7, 8, 9, 11, 12, 18, 20, 21, 22, 25, 26, 28
(510) Pohonné látky, kovové kontajnery na pohonné látky, prenosné vzduchové kompresory, elektrické vodné pumpy. Nožiarske výrobky, lyžice a vidličky. Nabíjacie vreckové svietidlá, flotačné zariadenia na osobné použitie a predlžovacie šnúry. Svietidlá, lampy, pančušky do lámp, guľovité tienidlá, žiarovky, prenosné vykurovače, piecky a sporáčiky na kemping, zariadenia na varenie/pečenie v prírode, panvice na grilovanie, zábleskové svietidlá a batérie do zábleskových svietidiel, elektrické svietidlá bodové, termoelektrické zariadenia na vykurovanie/chladenie. Člny, kanoe, pádla, veslové vidlice, člnové podvozky, člnové sedadielka. Torby, kostry na torby, kabely, kempingové vrecia, vyvložkované vrecia a kabely. Spacie vaky, vaky na spacie potreby, syntetické náplne spacích vakov, nafukovacie matrace, vankúše a nekovové schránky na kľúče. Izolované nádoby na jedlo a nápoje, držiaky nápojových kanvíc, stlačiteľné fľaše z plastických hmôt, chladiace pomôcky a kanvy, tak pevnej, ako aj tkaninovej konštrukcie, kuchynské potreby, predovšetkým kávovary, kanvice, šálky, taniere, hrnce, pekáče a misy, dávkovacie nádobky a náhradky ľadu používané na zmrazovanie. Stany a nepremokavé plachty vrátane ich súčastí a príslušenstva. Krátke kabátiky, bundy s kapucňou, saká, vesty, plášte s odopínacou podšívkou, oblečenie do dažďa, pulóvre, nohavice, ponožky, šponovky, obuv, ľahké topánky, čižmy, turistické topánky, mokasíny, pančuchové výrobky, klobúky, lyžiarske čapice, bejzbalové čapice, svetre, plavky, rukavice, košele, košele z pletených materiálov, vlnou podšité košele, tričká, košele z tenkého teplákového materiálu, tenké teplákové nohavice, šortky, otepľovacie súpravy, vetrovky a šály, tepelnou vložkou podšité kabáty, vesty na vodné lyžovanie, čapice na vodné lyžovanie, rukavice na vodné lyžovanie, ponožky na vodné lyžovanie, oblečenie západného štýlu, oblečenie do dažďa, vrchné odevy, poľovnícke oblečenie. Ozdobné výšivky a spony na opasky zhotovené z lacných kovov. Hračky a športové výrobky, vodné lyže, dosky na vodné lyžovanie, súčasti na upevňovanie vodných lyží, laná na vodné lyžovanie.
(540) COLEMAN
(732) THE COLEMAN COMPANY, INC., spoločnosť zriadená podľa zákonov štátu Kansas, Wichita, US;
(740) Tomeš Pavol, Ing., Bratislava, SK;

---

(111) 173508
(151) 27.01.1995
(156) 02.03.2002
(180) 02.03.2012
(210) 67015
(220) 02.03.1992
(450) 12.04.1995
7 (511) 12

(510) Pneumatiky a duše určené na všetky druhy dopravných prostriedkov vrátane automobilov, kolies, motorových kolies a pod.

(540) GENERAL

(732) Continental Tire North America, Inc., 1800 Continental Blvd., Charlotte, NC 28273, US;

(740) Fajnorová Mária, Ing., Bratislava, SK;

---

(111) 173553
(151) 02.02.1995
(156) 19.03.2002
(180) 19.03.2012
(210) 67387
(220) 19.03.1992
(450) 10.05.1995
7 (511) 5
(510) Antidiabetické prípravky.

(540) NovoNorm

(732) Novo Nordisk A/S, Novo Allé, DK-2880 Bagsvaerd, DK;

(740) Tomeš Pavol, Ing., Bratislava, SK;

---

(111) 173591
(151) 08.02.1995
(156) 20.07.2002
(180) 20.07.2012
(210) 70386
(220) 20.07.1992
(450) 10.05.1995
7 (511) 6, 8, 37, 39, 40
(510) Nákup, skladovanie, úprava a predaj hutníckych polotovarov, hutníckych výrobkov a druhovýrobkov, servisná činnosť a doprava v uvedenom odbore, maloobchodný predaj hutníckych výrobkov zo železa a neželezných kovov z hutníckej druhovýroby a železiarskeho tovaru.

(540) Ferrona

(732) Ferona, a. s., Havlíčkova 1043/11, 111 82 Praha 1, CZ;

(740) Bachratá Magdaléna, Mgr., Bratislava, SK;

---

(111) 173607
(151) 08.02.1995
(156) 29.01.2002
(180) 29.01.2012
(210) 66171
(220) 29.01.1992
(450) 10.05.1995
7 (511) 9, 28
(510) Elektronické automatické zapisovače stavu zápasov a zapisovač bodov s displejom; kolkové vybavenie, najmä kolkovej hracej dráhy; kolíkové zoraďovače, žliabky, ktorými sa vracajú kolkové gule, kolíky a gule; biliardové vybavenie vrátane biliardových stolov, gule a tága.

(540) BRUNSWICK

(732) Brunswick Corporation, One North Field Court, Lake Forest, Illinois 60045-4811, US;

(740) Fajnorová Mária, Ing., Bratislava, SK;

---

(111) 173713
(151) 09.02.1995
(156) 20.07.2002
(180) 20.07.2012
(210) 70387
(220) 20.07.1992
(450) 10.05.1995
7 (511) 6, 8, 37, 39, 40
(510) Nákup, skladovanie, úprava a predaj hutníckych polotovarov, hutníckych výrobkov a druhovýrobkov, servisná činnosť a doprava v uvedenom odbore, maloobchodný predaj hutníckych výrobkov zo železa a neželezných kovov z hutníckej druhovýroby a železiarskeho tovaru.

(540) FERONA

(732) Ferona, a. s., Havlíčkova 1043/11, 111 82 Praha 1, CZ;

(740) Bachratá Magdaléna, Mgr., Bratislava, SK;

---

(111) 173728
(151) 09.02.1995
(156) 09.03.2002
(180) 09.03.2012
(210) 67117
(220) 09.03.1992
(450) 10.05.1995
7 (511) 1, 5, 16
(510) Chemické výrobky na priemyselné a vedecké účely, chemické výrobky pre fotografiu, poľnohospodárstvo, záhradníctvo a lesníctvo; umelé živice, plastické hmoty v surovom stave (v prášku, v pastách alebo v tekutom stave); pôdne hnojivá prírodné a umelé; hasiace prostriedky; prostriedky na kalenie a zváranie; chemické prostriedky na konzervovanie potravín; triesloviny; priemyselné spojivá. Výrobky farmaceutické, zverolekárske a zdravotnícke; výrobky dietetické pre deti a chorých; náplasti, obväzový materiál, hmoty určené na plombovanie zubov a na odtlačky zubov; dezinfekčné prostriedky; prostriedky na ničenie rastlinných a živočíšnych škodcov, antiparazitné látky. Papier a výrobky z papiera, lepenka a kartonážne výrobky, tlačoviny; časopisy, periodiká, knihy, knihárske výrobky, fotografie, písacie potreby, kancelárske lepidlá; potreby pre umelcov, štetce, písacie stroje a kancelárske potreby s výnimkou nábytku; učebné a školské potreby a pomôcky; hracie karty, tlačiarenské písmená, štočky.

(540)

MERCK SHARP & DOHME

(732) Merck & Co., Inc., One Merck Drive, Whitehouse Station, NJ 08889-0100, US;

(740) Bušová Eva, JUDr., Bratislava, SK;

---

(111) 173766
(151) 10.02.1995
(156) 20.03.2002
(180) 20.03.2012
(210) 67420
(220) 20.03.1992
(450) 10.05.1995
7 (511) 5

(510) Farmaceutické prostriedky pre humánnu a veterinárnu oblasť, dietetické výrobky pre deti a chorých, náplasti a prostriedky na ošetrenie rán, dezinfekčné prostriedky.

(540) LOFAT

(732) ETHYPHARM, Société Anonyme, 21 rue Saint Matthieu, 78550 Houdan, FR;

---

(111) 173768
(151) 10.02.1995
(156) 20.03.2002
(180) 20.03.2012
(210) 67421
(220) 20.03.1992
(450) 10.05.1995
7 (511) 5
(510) Farmaceutické prostriedky pre humánnu a veterinárnu oblasť, dietetické výrobky pre deti a chorých, náplasti a prostriedky na ošetrenie rán, dezinfekčné prostriedky.

(540) ETIMYCINE

(732) ETHYPHARM, Société Anonyme, 21 rue Saint Matthieu, 78550 Houdan, FR;

---

(111) 173772
(151) 10.02.1995
(156) 16.03.2002
(180) 16.03.2012
(210) 67282
(220) 16.03.1992
(450) 10.05.1995
7 (511) 32
(510) Pivo, ľahké pivo a ležiaky, minerálne vody, šumivé a nealkoholické nápoje, sirupy a iné prípravky na prípravu nápojov, ovocné šťavy a nápoje z ovocných štiav.

(540)

(732) Schweppes International Limited, 1-4 Connaught Place, London W 2 2 EX, GB;
(740) Bušová Eva, JUDr., Bratislava, SK;

---

(111) 173773
(151) 10.02.1995
(156) 09.03.2002
(180) 09.03.2012
(210) 67115
(220) 09.03.1992
(450) 10.05.1995
7 (511) 14
(510) Drahé kovy a ich zliatiny, predmety z drahých kovov alebo nimi potiahnuté, nezahrnuté v iných triedach; šperky, drahokamy; horologické a chronometrické prístroje; hodiny.

(540) MARLBORO

(732) Philip Morris Products Inc., spoločnosť zriadená podľa zákonov štátu Virginia, Commerce Road, Richmond, Virginia 23234, US;
(740) Bušová Eva, JUDr., Bratislava, SK;

---

(111) 173782
(151) 10.02.1995
(156) 04.03.2002
(180) 04.03.2012
(210) 67042
(220) 04.03.1992
(450) 10.05.1995
7 (511) 3
(510) Tekutý čistiaci abrazívny prostriedok.

(540) ABRAT

(732) Bratři Tolmanové, mydlářské výrobky, spol. s r. o., Roztoky 136, 270 23 Křivoklát, CZ;
(740) ROTT, RŮŽIČKA & GUTTMANN, v. o. s., Bratislava, SK;

---

(111) 173818
(151) 14.02.1995
(156) 23.03.2002
(180) 23.03.2012
(210) 67434
(220) 23.03.1992
(450) 10.05.1995
7 (511) 5
(510) Kompletný vyživovací prostriedok pre traumatizovaných pacientov.

(540) TRAUMACAL

(732) Mead Johnson and Company, spoločnosť zriadená podľa zákonov štátu Delaware, 2404 Pennsylvania Street, Evansville, Indiana, US;
(740) Tomeš Pavol, Ing., Bratislava, SK;

---

(111) 173819
(151) 14.02.1995
(156) 23.03.2002
(180) 23.03.2012
(210) 67435
(220) 23.03.1992
(450) 10.05.1995
7 (511) 5
(510) Vitamínové preparáty pre deti.

(540) POLY-VI-FLOR

(732) Mead Johnson and Company, spoločnosť zriadená podľa zákonov štátu Delaware, 2404 Pennsylvania Street, Evansville, Indiana, US;
(740) Tomeš Pavol, Ing., Bratislava, SK;

---

(111) 173888
(151) 20.02.1995
(156) 19.03.2002
(180) 19.03.2012
(210) 67389
(220) 19.03.1992
(450) 10.05.1995
7 (511) 5
(510) Herbicídy, insekticídy, fungicídy.

(540) GRID

(732) E. I. du Pont de Nemours & Company, 1007 Market Street, Wilmington, Delaware 19898, US;
(740) Bušová Eva, JUDr., Bratislava, SK;

---

(111) 173889
(151) 20.02.1995
(156) 19.03.2002
(180) 19.03.2012
(210) 67391
(220) 19.03.1992
(450) 10.05.1995
7 (511) 5
(510) Herbicídy, insekticídy, fungicídy.
(540) CHARISMA
(732) E. I. du Pont de Nemours & Company, 1007 Market Street, Wilmington, Delaware 19898, US;
(740) Bušová Eva, JUDr., Bratislava, SK;

---

(111) 173890
(151) 20.02.1995
(156) 19.03.2002
(180) 19.03.2012
(210) 67392
(220) 19.03.1992
(450) 10.05.1995
7 (511) 5
(510) Herbicídy, insekticídy, fungicídy.
(540) BALANCE
(732) E. I. du Pont de Nemours & Company, 1007 Market Street, Wilmington, Delaware 19898, US;
(740) Bušová Eva, JUDr., Bratislava, SK;

---

(111) 173982
(151) 07.03.1995
(156) 20.03.2002
(180) 20.03.2012
(210) 67423
(220) 20.03.1992
(450) 07.06.1995
7 (511) 5
(510) Farmaceutické prostriedky pre humánnu a veterinárnu oblasť, dietetické výrobky pre deti a chorých, náplasti a prostriedky na ošetrenie rán, dezinfekčné prostriedky.
(540) SECNIL
(732) ETHYPHARM, Société Anonyme, 21 rue Saint Matthieu, 78550 Houdan, FR;

---

(111) 173983
(151) 07.03.1995
(156) 20.03.2002
(180) 20.03.2012
(210) 67422
(220) 20.03.1992
(450) 07.06.1995
7 (511) 5
(510) Farmaceutické prostriedky pre humánnu a veterinárnu oblasť, dietetické výrobky pre deti a chorých, náplasti a prostriedky na ošetrenie rán, dezinfekčné prostriedky.
(540) ETIDINIS
(732) ETHYPHARM, Société Anonyme, 21 rue Saint Matthieu, 78550 Houdan, FR;

---

(111) 174005
(151) 08.03.1995
(156) 03.03.2002
(180) 03.03.2012
(210) 67030
(220) 03.03.1992
(450) 07.06.1995
7 (511) 38,39,41
(510) Televízne vysielanie, satelitné prenosy a káblový rozvod televíznych programov, dodávky domácich videoprístrojov.
(540)

(732) INTERNATIONAL FAMILY ENTERTAINMENT, INC., 10960 Wilshire Boulevard, Los Angeles, CA 90024, US;
(740) Žovicová Viera, Mgr., Bratislava, SK;

---

(111) 174072
(151) 16.03.1995
(156) 04.03.2002
(180) 04.03.2012
(210) 67043
(220) 04.03.1992
(450) 07.06.1995
7 (511) 3
(510) Čistidlo na kovy a sklo.
(540) SITOL
(732) Bratři Tolmanové, mydlářské výrobky, spol. s r. o., Roztoky 136, 270 23 Křivoklát, CZ;
(740) ROTT, RŮŽIČKA & GUTTMANN, v. o. s., Bratislava, SK;

---

(111) 174124
(151) 27.03.1995
(156) 25.03.2002
(180) 25.03.2012
(210) 67476
(220) 25.03.1992
(450) 07.06.1995
7 (511) 3, 5
(510) Prostriedky na starostlivosť o telo a krásu, farmaceutické a dietetické výrobky.
(540) tetesept
(732) Merz + Co. GmbH & Co., Eckenheimer Landstr. 100-104, 6000 Frankfurt am Main 1, DE;
(740) Bušová Eva, JUDr., Bratislava, SK;

---

(111) 174143
(151) 11.04.1995
(156) 20.03.2002
(180) 20.03.2012
(210) 67424
(220) 20.03.1992
(450) 11.07.1995
7 **(511) 16, 41**
(510) Nakladateľstvo, vydávanie časopisu, publikácií.
(540)

(732) Dvořák Jáchym, Jablonecká 715, 190 00 Praha 9, CZ;
(740) Majlingová Marta, Ing., Bratislava, SK;

---

(111) 174283
(151) 26.04.1995
(156) 02.03.2002
(180) 02.03.2012
(210) 67000
(220) 02.03.1992
(450) 11.07.1995
7 **(511) 5, 29, 31, 39, 41, 42**
(510) Výrobky dietetické pre deti - hygienicky neškodná voda na dojčenskú výživu a pre spotrebiteľov alternatívnych potravín. Mlieko a iné mliečne výrobky. Krmivá na báze mlieka a vedľajších mliečnych produktov a odpadov. Nákup a zvoz surového mlieka, obhospodarovanie hmotných rezerv masla a ďalších mliečnych výrobkov. Činnosti vyučovacie - zabezpečovanie praktického vyučovania učňov stredných odborných učilíšť v profesiách mliekar, chladiar MaR a zámočník. Inžiniersko-poradenská činnosť v oblasti výroby mlieka a mliečnych výrobkov.
(540)

(732) ZEMPMILK, a. s., Lastomírska 1, 071 01 Michalovce, SK;
(740) Knopp Juraj, Ing., CSc., Bratislava, SK;

---

(111) 174394
(151) 02.05.1995
(156) 13.03.2002
(180) 13.03.2012
(210) 67255
(220) 13.03.1992
(450) 11.07.1995
7 **(511) 9, 41, 42**
(510) Počítače, mikropočítače, grafické a textové terminály počítačov vrátane pracovných a multimediálnych staníc, ich príslušenstvo, výpočtová, meracia, automatizačná, regulačná a kancelárska technika; programy vrátane operačných systémov, expertných systémov, interaktívnych a grafických programov, programových projektov a multimediálnych aplikácií, služby programovacie, konzultačné a poradenské; školiace služby k uvedeným programom.
(540) SOLARIS
(732) Sun Microsystems, Inc., 901 San Antonio Road, Palo Alto, California 94303, US;
(740) Bachratá Magdaléna, Mgr., Bratislava, SK;

---

(111) 174395
(151) 02.05.1995
(156) 28.02.2002
(180) 28.02.2012
(210) 66884
(220) 28.02.1992
(450) 11.07.1995
7 **(511) 30, 33**
(510) Likéry, želatínové potravinové doplnky vo forme práškov.
(540)

(732) ORLING, s. r. o., Na Bělisku 1352, 562 01 Ústí nad Orlicí, CZ;
(740) Filípek Ján, Ing., Bratislava, SK;

---

(111) 174523
(151) 15.05.1995
(156) 02.01.2002
(180) 02.01.2012
(210) 65683
(220) 02.01.1992
(450) 09.08.1995
7 **(511) 6, 17, 19**
(510) Akustické stenové a stropné panely; stenové a dekoračné panely s látkovým poťahom, zvukové bariéry a priehradky s montážnym príslušenstvom, najmä so svorkami, skrutky, závesy, perá s drážkami; strešné krytiny a tvarovky, najmä strešné dosky so silikónovou úpravou, strešné škridly, tvarované doskové a zložené panely vrátane izolácie a trieskových dosák a s montážnym príslušenstvom, najmä s klincami, nitmi, skrutkami, svorkami a súpravami takéhoto príslušenstva, ako aj spevňujúce hranoly, nosníky a trámy tiež v tvare kanálov alebo v tvare T.
(540) TECTUM
(732) Tectum, Inc., 105 S. Sixth Street, Newark, Ohio 43055, US;
(740) Bušová Eva, JUDr., Bratislava, SK;

---

(111) 174542
(151) 18.05.1995
(156) 13.03.2002
(180) 13.03.2012
(210) 67263
(220) 13.03.1992
(450) 09.08.1995
7 **(511) 9, 16, 36, 41, 42**

(510) Programové vybavenie počítačov; užívateľské príručky k programovému vybaveniu počítačov; sprostredkovateľská činnosť v oblasti aplikácie výpočtovej techniky; vydavateľská a nakladateľská činnosť v oblasti informácií o výpočtovej technike a jej využití; poradenská činnosť v oblasti aplikácie výpočtovej techniky; navrhovanie a realizácia automatizovaných systémov riadenia.

(540) Software 602

(732) Software602 a. s., Hornokrčská 15, 140 00 Praha 4, CZ;

(740) Mešková Viera, Ing., Bratislava, SK;

---

(111) 174646

(151) 24.05.1995

(156) 21.01.2002

(180) 21.01.2012

(210) 66026

(220) 21.01.1992

(450) 09.08.1995

7 (511) 25

(510) Odevy, bielizeň a pokrývky hlavy všetkých druhov.

(540)

(732) TIEDEMANNS - JOH. H. ANDRESEN ANS, Joh. H. Andresens vei 5, 0601 Oslo, NO;

(740) PATENTSERVIS BRATISLAVA, a. s., Bratislava, SK;

---

(111) 174795

(151) 08.06.1995

(156) 13.03.2002

(180) 13.03.2012

(210) 67253

(220) 13.03.1992

(310) R 51520/19 Wz

(320) 29.10.1991

(330) DE

(450) 14.09.1995

7 (511) 19

(510) Stavebné dosky zo sadry alebo vyrobené s použitím sadry s povlakmi ako kartón (sadrokartónové dosky), tkanivá zo sklenených vlákien alebo s vložkami zo sklenených vlákien alebo textilných materiálov, taktiež aj profily a kazety z týchto materiálov; zmesi vyrobené s použitím síranov vápenatých schopných tuhnutia; sadrové dosky; stavebné prvky zo sadrokartónových dosiek, profily na zriaďovanie deliacich stien, ktoré sú obložené sadrokartónovými doskami alebo sadrovými doskami, sadra, sadrová malta, škárovacie plnidlá.

(540) RIGITECT

(732) RIGIPS AUSTRIA GESELLSCHAFT m b. H., 8990 Bad Aussee, AT;

(740) Tomeš Pavol, Ing., Bratislava, SK;

---

(111) 174989

(151) 20.06.1995

(156) 20.03.2002

(180) 20.03.2012

(210) 67411

(220) 20.03.1992

(450) 14.09.1995

7 (511) 3

(510) Mydlá, výrobky parfumériové, éterické oleje, výrobky kozmetické, vodičky na vlasy, prostriedky na čistenie zubov.

(540) CLEAR

(732) Unilever N. V., Weena 455, 3013 AL Rotterdam, NL;

(740) Fajnorová Mária, Ing., Bratislava, SK;

---

(111) 175036

(151) 23.06.1995

(156) 25.03.2002

(180) 25.03.2012

(210) 67487

(220) 25.03.1992

(450) 14.09.1995

7 (511) 3, 5, 16

(510) Sanitárne prípravky na osobnú hygienu, osviežovače vzduchu a prípravky na čistenie vzduchu, fungicídy, pesticídy, toaletný papier, papierové uteráky a plienky na voľné používanie, materiály na balenie.

(540) SANO

(732) SANO-BRUNOS LTD. (spol. podľa práva štátu Izraela), 3 Daniel Frish Street, Tel Aviv, IL;

(740) Tomeš Pavol, Ing., Bratislava, SK;

---

(111) 175037

(151) 23.06.1995

(156) 18.03.2002

(180) 18.03.2012

(210) 67342

(220) 18.03.1992

(450) 14.09.1995

7 (511) 31

(510) Krmivo, slad.

(540)

(732) Friedrich Weissheimer Malzfabrik, Andernach, DE;

(740) Tomeš Pavol, Ing., Bratislava, SK;

---

(111) 175039
(151) 23.06.1995
(156) 05.03.2002
(180) 05.03.2012
(210) 67079
(220) 05.03.1992
(450) 14.09.1995
7 (511) 32
(510) Minerálne vody.
(540)

(732) HELIOS Praha, a. s., Politických vězňů 15, 110 00 Praha 1, CZ;
(740) ROTT, RŮŽIČKA & GUTTMANN, v. o. s., Bratislava, SK;

---

(111) 175093
(151) 27.06.1995
(156) 19.03.2002
(180) 19.03.2012
(210) 67372
(220) 19.03.1992
(450) 14.09.1995
7 (511) 13
(510) Strelné zbrane, strelivá, streliviny a strely.
(540)

(591) červená, žltá
(732) OLIN CORPORATION, 501 Merritt 7, P. O. Box 4500, Norwalk, Connecticut, US;
(740) ROTT, RŮŽIČKA & GUTTMANN, v. o. s., Bratislava, SK;

---

(111) 175102
(151) 27.06.1995
(156) 08.04.2002
(180) 08.04.2012
(210) 67803
(220) 08.04.1992
(450) 14.09.1995
7 (511) 9
(510) Vážiace, baliace a etiketovacie zariadenia, registračné pokladnice.
(540)

(732) Novum SK, spol. s r. o., Rastislavova 9, 911 05 Trenčín, SK;
(740) Fajnorová Mária, Ing., Bratislava, SK;

---

(111) 175120
(151) 28.06.1995
(156) 16.01.2002
(180) 16.01.2012
(210) 65927
(220) 16.01.1992
(450) 14.09.1995
7 (511) 41, 42
(510) Vedecký výskum a pedagogický proces v oblasti medicíny a práva, filozofie, prírodných vied, teológie, pedagogiky, farmácie, telesnej výchovy a športu, matematiky, ekológie.
(540)

(732) Univerzita Komenského, Šafárikovo nám. 6, 818 06 Bratislava, SK;

---

(111) 175124
(151) 28.06.1995
(156) 15.11.2001
(180) 15.11.2011
(210) 64807
(220) 15.11.1991
(450) 14.09.1995
7 (511) 1
(511) 1 - Nemrznúce zmesi chladiacich systémov automobilov a teplovodných systémov.
(540) MRAZEX
(732) SlovZink, a. s., Továrenská 545, 018 64 Košeca, SK;

---

(111) 175147
(151) 29.06.1995
(156) 08.04.2002
(180) 08.04.2012
(210) 67802
(220) 08.04.1992
(450) 14.09.1995
7 (511) 9
(510) Vážiace, baliace a etiketovacie zariadenia, registračné pokladnice.
(540)

(732) Novum SK, spol. s r. o., Rastislavova 9, 911 05 Trenčín, SK;
(740) Fajnorová Mária, Ing., Bratislava, SK;

---

(111) 175219
(151) 14.07.1995
(156) 17.03.2002
(180) 17.03.2012
(210) 67303
(220) 17.03.1992
(450) 11.10.1995
7 (511) 3, 8, 9, 21, 28
(510) Pracie a bieliace prípravky, čistiace prípravky, mydlo, leštiace prípravky, odmasťovacie prípravky, výrobky kozmetické, voňavkárske vrátane éterických olejov, vodičky na vlasy, zubné pasty, prášky; ručné nástroje zastávajúce funkciu náradia v príslušných odboroch, nožiarske výrobky vrátane nožiarskych výrobkov z drahých kovov, britiev a holiacich strojčekov, vidličky a lyžice vrátane z drahých kovov, zbrane sečné a bodné; prístroje a nástroje na vedecké účely, prístroje a nástroje navigačné, t. j. prístroje a nástroje určené na prenášanie rozkazov, na meranie, prístroje všeobecne používané pri riadení lodí a lietadiel, prístroje a nástroje geodetické, prístroje a nástroje elektrické nezaradené do iných tried, prístroje a nástroje na bezdrôtovú telegrafiu, prístroje fotografické, kinematografické, optické vrátane premietacích strojov obrazov a zväčšovacích prístrojov, prístroje a nástroje na určovanie hmotnosti a meranie, prístroje a nástroje signalizačné vrátane signálnych píšťaliek, prístroje a nástroje určené na kontrolné účely, prístroje a nástroje na účely záchranné a učebné, automaty uvádzané do činnosti vhodením mince alebo známky, prístroje na záznam a reprodukciu hovoreného slova, zapisovacie pokladnice a počítacie stroje vrátane kancelárskych a dierovacích strojov, hasiace prístroje, špeciálne puzdrá na prístroje a nástroje, ktoré sú zaradené v tejto triede; drobné náradie a prenosné nádoby do domácnosti a kuchyne, ako kuchynský riad, vedrá, plechové misky, misky z plastických hmôt alebo iných hmôt, strojčeky na mletie, sekanie a lisovanie, hrebene a umývacie hubky, toaletné potreby, kefy, kefársky materiál, pomôcky na čistenie, čistiace látky, drôtenky, tovar sklenený vrátane okenného skla, výrobky z porcelánu, kameniny, ktoré nie sú zaradené v ostatných triedach; hry, hračky, telocvičné a športové náradie, športové potreby, pokiaľ nie sú zaradené do ostatných tried, rybárske potreby, náradie na zimné športy, náradie na športové hry, tovar plážový a kúpací, ozdoby na vianočné stromčeky.
(540)

(591) farebná
(732) TV-Shop I Sverige AB, Flygledaregatan 5, S-212 39 Malmö, SE;
(740) Tomeš Pavol, Ing., Bratislava, SK;

---

(111) 175386
(151) 15.08.1995
(156) 24.11.2002
(180) 24.11.2012
(210) 73275
(220) 24.11.1992
(450) 08.11.1995
7 (511) 12
(510) Pozemné vozidlá, zariadenia na pozemnú dopravu.
(540)

(732) RYKO a. s., Dělnická ulice 1408/29, 406 65 Děčín 6, CZ;
(740) Mešková Viera, Ing., Bratislava, SK;

---

(111) 175647
(151) 08.09.1995
(156) 20.07.2002
(180) 20.07.2012
(210) 70390
(220) 20.07.1992
(450) 06.12.1995
7 (511) 6, 37, 39, 40
(510) Hutnícke polotovary, hutnícke výrobky a druhovýrobky, železo, železiarsky tovar a neželezné kovy zaradené v triede 6, skladovanie, úprava, servisná činnosť a doprava v uvedenom odbore.
(540)

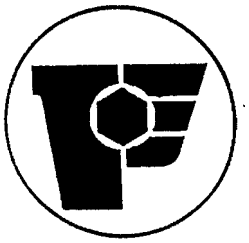

(732) Ferona, a. s., Havlíčkova 1043/11, 111 82 Praha 1, CZ;
(740) Bachratá Magdaléna, Mgr., Bratislava, SK;

---

(111) 175657
(151) 08.09.1995
(156) 06.11.2001
(180) 06.11.2011
(210) 64589
(220) 06.11.1991
(450) 06.12.1995
7 (511) 29, 30, 32
(510) Mlieko a mliečne výrobky, potravinárske prípravky na báze mlieka, mliečne náhradky. Káva a kávové extrakty, kávové náhradky a extrakty kávových náhradiek, cigória a extrakty z cigórie, prípravky na báze kávy a cigóriových extraktov; instantné kávy, kávy bez kofeínu, extrakty kávy bez kofeínu; kakao a prípravky na báze kakaa, čokoláda, zmrzlina, výrobky na prípravu zmrzliny. Minerálne vody a ostatné nealkoholické ná-

poje, sirupy, extrakty a esencie na výrobu nealkoholických nápojov.

(540) **CLASSIC**

(732) Societé des Produits Nestlé S. A., Case postale 353, 1800 Vevey, CH;

(740) Bušová Eva, JUDr., Bratislava, SK;

---

(111) 175687

(151) 18.09.1995

(156) 04.12.2001

(180) 04.12.2011

(210) 65190

(220) 04.12.1991

(450) 06.12.1995

7 (511) 16

(510) Papier a výrobky z papiera, lepenka, kartón, kartonážne výrobky, ručné grafické a filtračné papiere a kartóny.

(540)

(732) Olšanské papírny, akciová společnost, 789 01 Lukavice č. 21, CZ;

(740) PATENTSERVIS BRATISLAVA, a. s., Bratislava, SK;

---

(111) 175700

(151) 18.09.1995

(156) 12.11.2001

(180) 12.11.2011

(210) 64708

(220) 12.11.1991

(450) 06.12.1995

7 (511) 29

(510) Mäso, ryby, hydina, zverina, mäsové výťažky, konzervované, sušené a varené ovocie a zelenina, rôsoly, zaváraniny, vajcia, mlieko a iné mliečne výrobky, jedlé oleje a tuky, potraviny v konzervách, nálevy na šaláty.

(540) **GALA**

(732) Societé TABBARAH pour le Commerce et l´ Industrie, S. A. L., Beyrouth, LB;

(740) PATENTSERVIS BRATISLAVA, a. s., Bratislava, SK;

---

(111) 175706

(151) 18.09.1995

(156) 31.03.2002

(180) 31.03.2012

(210) 67647

(220) 31.03.1992

(450) 06.12.1995

7 (511) 9

(510) Počítačové programy zabezpečujúce medzipočítačovú komunikáciu, adaptéry na konverziu protokolu, gateways, komunikačné a sieťové servery, koncentrátory portov, káble na dátovú komunikáciu k počítačom.

(540) **WALL DATA**

(732) Wall Data Incorporated, 11332 N. E. 122nd Way, Kirkland, Washington 98034-6931, US;

(740) Tomeš Pavol, Ing., Bratislava, SK;

---

(111) 175707

(151) 18.09.1995

(156) 31.03.2002

(180) 31.03.2012

(210) 67648

(220) 31.03.1992

(450) 06.12.1995

7 (511) 9

(510) Počítačové programy zabezpečujúce medzipočítačovú komunikáciu.

(540) **RUMBA**

(732) Wall Data Incorporated, 11332 N. E. 122nd Way, Kirkland, Washington 98034-6931, US;

(740) Tomeš Pavol, Ing., Bratislava, SK;

---

(111) 175726

(151) 19.09.1995

(156) 13.03.2002

(180) 13.03.2012

(210) 67259

(220) 13.03.1992

(450) 06.12.1995

7 (511) 35, 36, 37, 38, 41, 42

(510) Reklamná činnosť v odbore klimatizácie, chladenia, vykurovania a techniky budov, poskytovanie pomoci pri výkone hospodárskej činnosti, predovšetkým technicko-poradenskej a konzultačnej služby v odbore klimatizácie, chladenia, vykurovania a techniky budov, sprostredkovateľské a obchodné služby vrátane akvizičnej v odbore klimatizácie, chladenia, vykurovania a techniky budov, služby realitnej kancelárie, služby opravárske, servisné, montážne a inštalačné v odbore klimatizácie, chladenia, vykurovania a techniky budov, zasielateľstvo v odbore klimatizácie, chladenia, vykurovania a techniky budov, činnosť vzdelávacia a školiaca v odbore klimatizácie, chladenia, vykurovania a techniky budov, projektová činnosť.

(540)

(732) PRAGOCLIMA, spol. s r. o., Litoměřická 29/77, Praha 9, CZ;

(740) ROTT, RŮŽIČKA & GUTTMANN, v. o. s., Bratislava, SK;

---

(111) 175731

(151) 19.09.1995

(156) 30.03.2002

(180) 30.03.2012

(210) 67605

(220) 30.03.1992

(450) 06.12.1995

7 (511) 9, 16, 35, 36, 41, 42

(510) Výpočtová technika; počítače PC; notebooky; tlačiarne; kopírovacie prístroje, faxy; pamäte; prepínače a všetky náhradné diely k tomuto tovaru; diskety, tlačené manuály, služby propagačné

a pomocné, služby pri obchode a prevádzke v uvedených odboroch, prenájom a lízing tovaru v triede 9, vydavateľská a nakladateľská činnosť; konzultačná a poradenská činnosť v oblasti hardvéru a softvéru; kopírovacie služby.

(540)

(732) ALWIL Trade, spol. s r. o., Průběžná 76, 100 00 Praha 10, CZ;
(740) Bachratá Magdaléna, Mgr., Bratislava, SK;

---

(111) 175828
(151) 29.09.1995
(156) 20.07.2002
(180) 20.07.2012
(210) 70388
(220) 20.07.1992
(450) 06.12.1995
7 (511) 6, 8, 37, 39, 40
(510) Nákup, skladovanie, úprava a predaj hutníckych polotovarov, hutníckych výrobkov a druhovýrobkov, servisná činnosť a doprava v uvedenom odbore, maloobchodný predaj hutníckych výrobkov zo železa a neželezných kovov z hutníckej druhovýroby a železiarskeho tovaru

(540) FERONA

(732) Ferona, a. s., Havlíčkova 1043/11, 111 82 Praha 1, CZ;
(740) Bachratá Magdaléna, Mgr., Bratislava, SK;

---

(111) 175829
(151) 02.10.1995
(156) 20.07.2002
(180) 20.07.2012
(210) 70389
(220) 20.07.1992
(450) 06.12.1995
7 (511) 6, 8, 37, 39, 40
(510) Nákup, skladovanie, úprava a predaj hutníckych polotovarov, hutníckych výrobkov a druhovýrobkov, servisná činnosť a doprava v uvedenom odbore, maloobchodný predaj hutníckych výrobkov zo železa a neželezných kovov z hutníckej druhovýroby a železiarskeho tovaru.

(540)

(732) Ferona, a. s., Havlíčkova 1043/11, 111 82 Praha 1, CZ;
(740) Bachratá Magdaléna, Mgr., Bratislava, SK;

---

(111) 175849
(151) 02.10.1995
(156) 06.03.2002
(180) 06.03.2012
(210) 67099
(220) 06.03.1992
(450) 06.12.1995
7 (511) 7, 8, 37
(510) Stroje a obrábacie stroje (s výnimkou tých, ktoré sú zahrnuté v triede 9, 12 a 16), motory; súkolesia a hnacie remene; poľnohospodárske stroje a liahne, maznice; ručné nástroje zastávajúce funkciu náradia v príslušných odboroch; nožiarske výrobky vrátane nožiarskych výrobkov z drahých kovov vrátane britiev a holiacich elektrických strojčekov; vidličky a lyžice vrátane z drahých kovov; zbrane sečné a bodné; kosačky na trávu so sedadlom pre vodiča; stavebníctvo, vykonávanie opráv a údržba.

(540) PARTNER

(732) Husqvarna Aktiebolag, Drottninggatan 1, S-561 81 Huskvarna, SE;
(740) Bušová Eva, JUDr., Bratislava, SK;

---

(111) 176106
(151) 27.10.1995
(156) 14.01.2002
(180) 14.01.2012
(210) 65872
(220) 14.01.1992
(450) 10.01.1996
7 (511) 33
(510) Liehoviny.

(540) SHOCK

(732) JIM BEAM BRANDS CO., 510 Lake Cook Road, Deerfield, Illinois, US;
(740) Fajnorová Mária, Ing., Bratislava, SK;

---

(111) 176163
(151) 17.11.1995
(156) 04.03.2002
(180) 04.03.2012
(210) 67058
(220) 04.03.1992
(450) 07.02.1996
7 (511) 16, 25
(510) Papierové plienky a podobné materiály pre dojčatá, nohavičky na plienky zo syntetických materiálov pre dojčatá.

(540) FISSAN

(732) Buttress B. V., Vleutensevaart 100, 3532 Ad Utrecht, NL;
(740) Bušová Eva, JUDr., Bratislava, SK;

---

(111) 176170
(151) 17.11.1995
(156) 15.04.2002
(180) 15.04.2012
(210) 67996
(220) 15.04.1992
(450) 07.02.1996
7 (511) 1, 3, 5, 10, 16, 21
(510) Diagnostické činidlá a diagnostické prostriedky na použitie in vitro, chemické prostriedky a látky používané v zubnom lekárstve, zubné pasty, zubné čistiace prostriedky, prípravky a látky na čistenie a leštenie prirodzeného a umelého chrupu, ústne vody a prostriedky na osvieženie dychu neobsahujúce liečivá, prostriedky a látky používané v zubnom lekárstve a na účely hygieny ústnej dutiny, zubné amalgámy, ústne vody a osviežovače dychu obsahu-

júce liečivá, diagnostické činidlá a diagnostické látky in vivo, zubné vosky a prostriedky určené na snímanie odtlačkov zubov, prostriedky určené na plombovanie zubov, prostriedky na detekciu zubného kazu a ochorení ďasien, prípravky a látky s obsahom fluoridu, zubné prístroje a nástroje, diagnostické materiály, zubné flosy, držiaky a zásobníky na zubné flosy, zubné zrkadlá, inštrukčné a učebné potreby, periodiká, letáky, prospekty a brožúry, papierové obrúsky, papierové utierky a iné výrobky z papiera, zubné kefky, ich súčasti a príslušenstvo, kefky a materiál na ich výrobu, zubné špáradlá, materiály a nástroje na čistenie a leštenie prirodzeného a umelého chrupu, nádoby, držiaky a misky.

(540) ORAL - B

(732) GILLETTE CANADA COMPANY, also trading as Oral-B Laboratories, 4 Robert Speck Parkway, Mississauga, Ontario, CA;

(740) Čechvalová Dagmar, Bratislava, SK;

---

(111) 176282
(151) 28.11.1995
(156) 07.04.2002
(180) 07.04.2012
(210) 67770
(220) 07.04.1992
(450) 07.02.1996
7 (511) 41
(510) Služby v oblasti zábavy, najmä výroba filmov, filmy na divadelné a televízne účely vrátane ich distribúcie.

(540) UNIVERSAL

(732) Universal City Studios, Inc., spoločnosť zriadená podľa zákonov štátu Delaware, 100 Universal City Plaza, Universal City, California 91608, US;

(740) Bachratá Magdaléna, Mgr., Bratislava, SK;

---

(111) 176283
(151) 28.11.1995
(156) 10.03.2002
(180) 10.03.2012
(210) 67140
(220) 10.03.1992
(450) 07.02.1996
7 (511) 9, 11
(510) Elektrické akumulátory, zosilňovače, fotoaparáty, počítačové klávesnice, počítačové pamäte, počítače, fotografické kopírovacie stroje, prístroje na spracovanie dát, magnetické disky, floppydisky, prístroje na hry prispôsobené na použitie v televíznych prijímačoch, integrované obvody, medzispojové prístroje, reproduktory, magnetické pásky, meracie prístroje, elektrické monitorovacie prístroje, osciloskopy, obvody, rádiá, autorádiá, magnetofóny, prehrávače kompaktných diskov, prístroje na zaznamenávanie, zosilňovanie, reprodukovanie a prenášanie zvuku, telefónne prístroje, elektrické terminály, elektrické inštalácie na zabránenie krádeží, vysávače, videopásky, procesory, satelitné videoprijímače, telefaxy, videomagnetofóny, chladničky, vysúšače vlasov, elektrické kuchynské potreby na varenie, sťahovacie lampy, elektrické lampy, ventilátorové inštalácie a prístroje, klimatizátory, mikrovlnné rúry.

(540)

DAENYX

(732) Daewoo International Corporation, 541 Namdaemoon 5-Ga, Joong-Gu, Seoul, KR;

(740) PATENTSERVIS BRATISLAVA, a. s., Bratislava, SK;

---

(111) 176295
(151) 27.11.1995
(156) 24.03.2002
(180) 24.03.2012
(210) 67458
(220) 24.03.1992
(310) 91-08119
(320) 24.09.1991
(330) SE
(450) 07.02.1996
7 (511) 9
(510) Prístroje a zariadenia na rádiovú komunikáciu.

(540) EDACS

(732) Ericsson Inc., E Midland Avenue, Parumus, Delaware, US;

(740) Fajnorová Mária, Ing., Bratislava, SK;

---

(111) 176312
(151) 27.11.1995
(156) 27.03.2002
(180) 27.03.2012
(210) 67573
(220) 27.03.1992
(450) 07.02.1996
7 (511) 1, 2, 21, 29, 30, 31, 32, 33
(510) Chemické farby a laky, poľnohospodárske hnojivá, humus a substráty, exotické zvieratá, keramické výrobky, čerstvé a konzervované potraviny, prísady do potravín, nápoje všetkých druhov, ovocie, zelenina, južné plody.

(540)

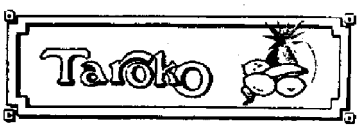

(732) TAROKO, spol. s r. o., Holečkova 8, 150 00 Praha 5, CZ;

(740) Bachratá Magdaléna, Mgr., Bratislava, SK;

---

(111) 176459
(151) 30.01.1996
(156) 10.04.2002
(180) 10.04.2012
(210) 67887
(220) 10.04.1992
(450) 03.04.1996
7 (511) 34
(510) Cigarety, tabak, tabakové výrobky, potreby pre fajčiarov, zapaľovače a zápalky.

(540)

(732) British American Tobacco (Brands) Limited, Globe House, 4 Temple Place, London WC2R 2PG, GB;
(740) Čechvalová Dagmar, Bratislava, SK;

---

(111) 176460
(151) 30.01.1996
(156) 10.04.2002
(180) 10.04.2012
(210) 67889
(220) 10.04.1992
(450) 03.04.1996
7 (511) 34
(510) Cigarety, tabak, tabakové výrobky, potreby pre fajčiarov, zapaľovače a zápalky.
(540) SOPIANAE
(732) British American Tobacco (Brands) Limited, Globe House, 4 Temple Place, London WC2R 2PG, GB;
(740) Čechvalová Dagmar, Bratislava, SK;

---

(111) 176512
(151) 08.02.1996
(156) 10.04.2002
(180) 10.04.2012
(210) 67886
(220) 10.04.1992
(450) 08.05.1996
7 (511) 34
(510) Cigarety, tabak, tabakové výrobky, potreby pre fajčiarov, zapaľovače a zápalky.
(540)

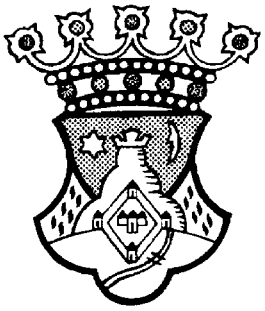

(732) British American Tobacco (Brands) Limited, Globe House, 4 Temple Place, London WC2R 2PG, GB;
(740) Čechvalová Dagmar, Bratislava, SK;

---

(111) 176513
(151) 08.02.1996
(156) 10.04.2002
(180) 10.04.2012
(210) 67888
(220) 10.04.1992
(450) 08.05.1996
7 (511) 34
(510) Cigarety, tabak, tabakové výrobky, potreby pre fajčiarov, zapaľovače a zápalky.
(540)

(732) British American Tobacco (Brands) Limited, Globe House, 4 Temple Place, London WC2R 2PG, GB;
(740) Čechvalová Dagmar, Bratislava, SK;

---

(111) 176517
(151) 08.02.1996
(156) 03.03.2002
(180) 03.03.2012
(210) 67018
(220) 03.03.1992
(450) 08.05.1996
7 (511) 1,2,5
(510) Chemické prípravky pre poľnohospodárstvo, pre lesníctvo, pre zdravotníctvo, chemické výrobky na priemyselné a vedecké účely, impregnačné nátery, moridlá, dezinfekčné prostriedky, prostriedky na ničenie rastlinných a živočíšnych škodcov, zdravotnícke prostriedky.
(540) BOCHEMIT
(732) BOCHEMIE, s. r. o., Lidická 326, 735 95 Bohumín, CZ;
(740) PATENTSERVIS BRATISLAVA, a. s., Bratislava, SK;

---

(111) 176518
(151) 08.02.1996
(156) 03.03.2002
(180) 03.03.2012
(210) 67019
(220) 03.03.1992
(450) 08.05.1996
7 (511) 1, 3, 5
(510) Výrobky na priemyselné a vedecké účely, farmaceutické prostriedky, zverolekárske prostriedky, zdravotnícke a dezinfekčné prostriedky, prostriedky na ničenie rastlinných a živočíšnych škodcov, pracie a bieliace prostriedky, chemické prípravky pre poľnohospodárstvo a záhradníctvo.

(540) DESAM
(732) BOCHEMIE, s. r. o., Lidická 326, 735 95 Bohumín, CZ;
(740) PATENTSERVIS BRATISLAVA, a. s., Bratislava, SK;

---

(111) 176630
(151) 05.03.1996
(156) 12.03.2002
(180) 12.03.2012
(210) 67223
(220) 12.03.1992
(450) 05.06.1996
7 (511) 3, 5, 10, 16, 17, 24, 25
(510) Prípravky a prostriedky na skrášlenie a na telesnú hygienu, vatové a textilné pomocné prostriedky na telesnú hygienu a skrášľovanie, liečivá, obväzový materiál, náplasti, farmaceutické a zdravotnícke výrobky, dezinfekčné prostriedky, ovínadlá a pásky na zdravotnícke účely, menštruačné vložky, tampóny, menštruačné nohavičky; plienky, plienkové vložky, plienkové nohavičky, sacie vložky z papiera, buničiny a iných vláknitých materiálov na jednorazové použitie, fixačné nohavičky upletené z textilných nití alebo z buničiny na fixovanie sacích vložiek, všetko na zabezpečenie inkontinentov, vybavené skrinky na obväzy, chirurgické a lekárske nástroje a prístroje, vyšetrovacie a operačné rukavice na lekárske, zdravotnícke a chirurgické účely, chirurgické šijacie potreby, operačné čepce, masky na nos a ústa, podbradníky, lepiace pásky na zdravotnícke účely, krycie šatky na chirurgické účely, prikrývky na sterilné prikrývanie pacientov a predmetov, ortopedické výrobky, najmä ortopedické bandáže, návlekové obväzy, sadrové ovínadlá, oporné obväzy, ortopedické pomocné prostriedky, najmä príložné dlahy na ortopédiu trupu, nôh a ramien, plienky pre dojčatá a malé deti, lepiace pásky na priemyselné účely, rúnové netkané textílie na technické účely, najmä na filtrovanie, izoláciu, tesnenie a bandážovanie, netkané textílie a s ich použitím pripravené výrobky, najmä posteľná bielizeň a stolové prestieranie, utierky, uteráky, vreckovky, obrúsky, jednorazové výrobky na použitie v nemocniciach, najmä obliečky, zastrkovacie posteľné plachty, rukavice na pranie, viacúčelové prikrývky, prikrývky, časti pracovných a ochranných odevov pre zamestnancov nemocníc, časti odevov pre nemocničných pacientov, kombinované plienky a plienkové nohavičky z plastickej hmoty, papiera a rúnové netkané textílie.

(540) HARTMANN - RICO
(732) HARTMANN - Rico, a. s., Masarykovo nám. 77, 664 71 Veverská Bítýška, CZ;
(740) ROTT, RŮŽIČKA & GUTTMANN, v. o. s., Bratislava, SK;

---

(111) 176647
(151) 06.03.1996
(156) 07.04.2002
(180) 07.04.2012
(210) 67769
(220) 07.04.1992
(450) 05.06.1996
7 (511) 25
(510) Časti odevov, ponožky, pančuchy, kravaty, šály, šatky na hlavu, šatky na krk, rukavice (obsiahnuté iba v triede 25), opasky (obsiahnuté iba v triede 25), tričká, farebné tričká či bundy, tkané a pletené časti odevov, džínsy, džínsové bundy, pokrývky hlavy, obuvnícky tovar vrátane čižiem a iných topánok.
(540)

(732) GROTTO S. P. A, Via Ponte dei Granatieri, Chiuppano (Vicenza), IT;
(740) PATENTSERVIS BRATISLAVA, a. s., Bratislava, SK;

---

(111) 176656
(151) 06.03.1996
(156) 13.03.2002
(180) 13.03.2012
(210) 67258
(220) 13.03.1992
(450) 05.06.1996
7 (511) 14, 26, 28, 34, 21
(510) Bižutéria - náušnice, náhrdelníky, brošne, prstene, náramky, sklenené perly a perličky, sklenené kamene a ostatné bižutérne polotovary; sklo, keramika a porcelán pre domácnosť, ako sú vázy, misy, misky, odlievky, džbány, krčahy, popolníky, taniere, dózy, svietniky, poháriky, fľaše, hrnčeky, cukorničky, flakóny, soľničky; figúrky a sošky zo skla a keramiky; drobné drevené výrobky do domácnosti; vianočné ozdoby; umelé kvety; gombíky zo skla a z plastických materiálov.
(540)

(732) LIVO, spol. s r. o., V aleji 33, 466 01 Jablonec nad Nisou, CZ;

---

(111) 176658
(151) 07.03.1996
(156) 06.03.2002
(180) 06.03.2012
(210) 67095
(220) 06.03.1992
(450) 05.06.1996
7 (511) 1, 2, 3, 4, 9, 17, 19, 20, 31
(510) Chemické výrobky na priemyselné účely, plastické hmoty v surovom stave a ako polotovar, pôdne umelé hnojivá, umelé živice, katalyzátory; antikorózne a impregnačné nátery; čistiace, leštiace a odmasťovacie prípravky; priemyselné oleje a tuky, mazadlá, palivá - oleje a pohonné látky; prístroje a nástroje na vedecké a laboratórne účely; polotovary z plastických hmôt (fólie, dosky, tyče), umelý kaučuk, pena z gumy a plastických hmôt; asfalt, asfaltové výrobky na

stavebné účely, decht; obaly z plastických hmôt; chemické krmivá pre dobytok.

(540)

(732) CHEMOPETROL, a. s., Litvínov-Záluží 1, 436 70 Litvínov, CZ;
(740) PATENTSERVIS BRATISLAVA, a. s., Bratislava, SK;

---

(111) 176727
(151) 26.03.1996
(156) 12.12.2001
(180) 12.12.2011
(210) 65382
(220) 12.12.1991
(450) 03.07.1996
7 (511) 5
(510) Očné prípravky, najmä mastiace a vlhčiace roztoky.
(540) LIQUIFILM
(732) ALLERGAN INC., 2525 Dupont Drive, Irvine, California 92715, US;
(740) Bušová Eva, JUDr., Bratislava, SK;

---

(111) 176752
(151) 02.04.1996
(156) 05.03.2002
(180) 05.03.2012
(210) 67080
(220) 05.03.1992
(450) 03.07.1996
7 (511) 12
(510) Bicykle a súčasti bicyklov, mopedy, motocykle a ich súčasti.
(540) HERO
(732) HERO CYCLES LIMITED, Hero Nagar, G. T. Road, Ludhiana - 141 003, IN;
(740) PATENTSERVIS BRATISLAVA, a. s., Bratislava, SK;

---

(111) 176755
(151) 02.04.1996
(156) 17.03.2002
(180) 17.03.2012
(210) 67313
(220) 17.03.1992
(450) 03.07.1996
7 (511) 5
(510) Farmaceutické prostriedky a látky.
(540) NOLVADEX
(732) AstraZeneca UK Limited, 15 Stanhope Gate, London W1Y 6LN, GB;
(740) Čechvalová Dagmar, Bratislava, SK;

---

(111) 176757
(151) 03.04.1996
(156) 11.03.2002
(180) 11.03.2012
(210) 67198
(220) 11.03.1992
(450) 03.07.1996
7 (511) 3
(510) Pracie a bieliace prípravky, čistiace prípravky, mydlo, leštiace prípravky, odmasťovacie prípravky, výrobky kozmetické, voňavkárske vrátane éterických olejov, vodičky na vlasy, zubné pasty, prášky.
(540) STRETCH
(732) The Procter & Gamble Company, spoločnosť zriadená podľa zákonov štátu Ohio, One Procter & Gamble Plaza, Cincinnati, Ohio, US;
(740) Bušová Eva, JUDr., Bratislava, SK;

---

(111) 176758
(151) 03.04.1996
(156) 11.03.2002
(180) 11.03.2012
(210) 67199
(220) 11.03.1992
(450) 03.07.1996
7 (511) 3
(510) Pracie a bieliace prípravky, čistiace prípravky, mydlo, leštiace prípravky, odmasťovacie prípravky, výrobky kozmetické, voňavkárske vrátane éterických olejov, vodičky na vlasy, zubné pasty, prášky.
(540) BRUSH & BLUSH
(732) The Procter & Gamble Company, spoločnosť zriadená podľa zákonov štátu Ohio, One Procter & Gamble Plaza, Cincinnati, Ohio, US;
(740) Bušová Eva, JUDr., Bratislava, SK;

---

(111) 176761
(151) 03.04.1996
(156) 03.04.2002
(180) 03.04.2012
(210) 67728
(220) 03.04.1992
(450) 03.07.1996
7 (511) 21
(510) Sklenené výrobky: rúry, tvarovky, sklenené rúrky z olovnatého skla, laboratórne sklo, úžitkové teplomery, izomat, sklenené guľôčky - eutal, lisované sklo, ozdobné sklo.

(540)

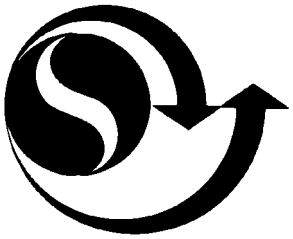

(732) Technické sklo, a. s., Agátová 22, 844 03 Bratislava, SK;
(740) Litváková Edita, Ing., Bratislava, SK;

---

(111) 176762
(151) 03.04.1996
(156) 09.04.2002
(180) 09.04.2012
(210) 67855
(220) 09.04.1992
(450) 03.07.1996

7 (511) 30, 35
(510) Káva, sója, ryža, orechy, mandle, kukurica, zmrzlina, cukrárske výrobky.
(540)

(732) Velička Rostislav, Ing., Náves svobody 17, 783 71 Olomouc-Holice, CZ;
(740) Labudík Miroslav, Ing., Kysucké Nové Mesto, SK;

---

(111) 176763
(151) 03.04.1996
(156) 09.04.2002
(180) 09.04.2012
(210) 67856
(220) 09.04.1992
(450) 03.07.1996
7 (511) 30, 35
(510) Káva, sója, ryža, orechy, mandle, kukurica; zmrzlina, cukrárske výrobky.
(540)

(732) Velička Rostislav, Ing., Náves svobody 17, 783 71 Olomouc-Holice, CZ;
(740) Labudík Miroslav, Ing., Kysucké Nové Mesto, SK;

---

(111) 176780
(151) 09.04.1996
(156) 21.04.2002
(180) 21.04.2012
(210) 68069
(220) 21.04.1992
(450) 03.07.1996
7 (511) 12
(510) Bicykle, rámy bicyklov, súčiastky a príslušenstvo.
(540) TREK
(732) TREK Bicycle Corporation, 801 West Madison Street, Waterloo, Wisconsin 53594, US;
(740) Bušová Eva, JUDr., Bratislava, SK;

---

(111) 176984
(151) 15.07.1996
(156) 12.07.2001
(180) 12.07.2011
(210) 62714
(220) 12.07.1991
(450) 02.10.1996
7 (511) 5
(510) Pesticídy.
(540) NOVODOR
(732) Novozymes A/S, Krogshoejvej 36, DK - 2880 Bagsvaerd, DK;
(740) Tomeš Pavol, Ing., Bratislava, SK;

---

(111) 177067
(151) 13.09.1996
(156) 19.03.2002
(180) 19.03.2012
(210) 67369
(220) 19.03.1992
(450) 04.12.1996
7 (511) 9, 10
(510) Laboratórne a meracie prístroje, napr. čerpadlá, miešadlá a odvzdušňovače; meracie prístroje, najmä konduktometre, pH-metre; lekárske a zdravotnícke prístroje, nástroje a pomôcky.
(540)

(732) Skála Miroslav, Ing., Dědická 28, 627 00 Brno, CZ;
(740) Kováčik Štefan, Ing., Bratislava, SK;

---

(111) 177073
(151) 16.09.1996
(156) 12.12.2001
(180) 12.12.2011
(210) 65387
(220) 12.12.1991
(450) 04.12.1996
7 (511) 5
(510) Farmaceutické výrobky na terapeutické liečenie neurologických ťažkostí a svalovej dystónie.
(540) BOTOX
(732) ALLERGAN INC., 2525 Dupont Drive, Irvine, California 92715, US;
(740) Bušová Eva, JUDr., Bratislava, SK;

---

(111) 177180
(151) 19.11.1996
(156) 27.03.2002
(180) 27.03.2012
(210) 67567
(220) 27.03.1992
(450) 05.02.1997
7 (511) 3
(510) Prostriedky spotrebnej chémie s obsahom tenzidov, najmä: pracie prostriedky, prostriedky na umývanie riadu a nevsiakavé povrchy, šampóny na textilné podlahové krytiny a čalúnený nábytok, čistiace prostriedky na okná domov a dopravných prostriedkov, prostriedky vlasovej kozmetiky.
(540) WERRA

(732) Ing. Novák Josef, CSc., Pod Václavem 2052, 269 01 Rakovník, CZ;
(740) Litváková Edita, Ing., Bratislava, SK;

---

(111) 177181
(151) 19.11.1996
(156) 19.03.2002
(180) 19.03.2012
(210) 67396
(220) 19.03.1992
(450) 05.02.1997
7 (511) 31
(510) Živé zvieratá.
(540)

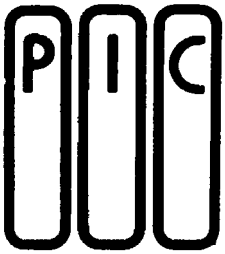

(732) Pig Improvement Company UK Limited, Fyfield Wick, Abingdon, Oxfordshire OX13 5NA, GB;
(740) Bušová Eva, JUDr., Bratislava, SK;

---

(111) 177182
(151) 19.11.1996
(156) 19.03.2002
(180) 19.03.2012
(210) 67395
(220) 19.03.1992
(450) 05.02.1997
7 (511) 31
(510) Živé zvieratá.
(540) CAMBOROUGH
(732) Pig Improvement Company UK Limited, Fyfield Wick, Abingdon, Oxfordshire OX13 5NA, GB;
(740) Bušová Eva, JUDr., Bratislava, SK;

---

(111) 177185
(151) 20.11.1996
(156) 12.03.2002
(180) 12.03.2012
(210) 67224
(220) 12.03.1992
(450) 05.02.1997
7 (511) 3, 5, 10, 16, 17, 24, 25
(510) Prípravky a prostriedky na skrášlenie a na telesnú hygienu, vatové a textilné pomocné prostriedky na telesnú hygienu a skrášľovanie, liečivá, obväzový materiál, náplasti, farmaceutické a zdravotnícke výrobky, dezinfekčné prostriedky, ovínadlá a pásky na zdravotnícke účely, menštruačné vložky, tampóny, menštruačné nohavičky; plienky, plienkové vložky, plienkové nohavičky, sacie vložky z papiera, buničiny a iných vláknitých materiálov na jednorazové použitie, fixačné nohavičky upletené z textilných nití alebo z buničiny na fixovanie sacích vložiek, všetko na zabezpečenie inkontinentov, vybavené skrinky na obväzy, chirurgické a lekárske nástroje a prístroje, vyšetrovacie a operačné rukavice na lekárske, zdravotnícke a chirurgické účely, chirurgické šijacie potreby, operačné čepce, masky na nos a ústa, podbradníky, lepiace pásky na zdravotnícke účely, krycie šatky na chirurgické účely, prikrývky na sterilné prikrývanie pacientov a predmetov, ortopedické výrobky, najmä ortopedické bandáže, návlekové obväzy, sadrové ovínadlá, oporné obväzy, ortopedické pomocné prostriedky, najmä príložné dlahy na ortopédiu trupu, nôh a ramien, plienky pre dojčatá a malé deti, lepiace pásky na priemyselné účely, rúnové netkané textílie na technické účely, najmä na filtrovanie, izoláciu, tesnenie a bandážovanie, netkané textílie a s ich použitím pripravené výrobky, najmä posteľná bielizeň a stolové prestieranie, utierky, uteráky, vreckovky, obrúsky, jednorazové výrobky na použitie v nemocniciach, najmä obliečky, zastrkovacie posteľné plachty, rukavice na pranie, viacúčelové prikrývky, prikrývky, časti pracovných a ochranných odevov pre zamestnancov nemocníc, časti odevov pre nemocničných pacientov, kombinované plienky a plienkové nohavičky z plastickej hmoty, papiera a rúnové netkané textílie.
(540) RICO
(732) HARTMANN - Rico, a. s., Masarykovo nám. 77, 664 71 Veverská Bítýška, CZ;
(740) ROTT, RŮŽIČKA & GUTTMANN, v. o. s., Bratislava, SK;

---

(111) 177361
(151) 15.01.1997
(156) 30.04.2002
(180) 30.04.2012
(210) 68309
(220) 30.04.1992
(450) 09.04.1997
7 (511) 16, 35, 39, 41, 42
(510) Periodické a neperiodické publikácie, reprodukcie, drobná grafika a tlačoviny určené na propagáciu výsledkov edičnej a obchodnej činnosti; propagačné a reklamné služby v tejto oblasti; zásielková služba; nakladateľstvo a vydavateľstvo, Klub čitateľov; vystavovanie originálov umeleckých diel.
(540)

(732) EUROMEDIA GROUP, k. s., V Jámě 1, 111 21 Praha 1, CZ;
(740) Guniš Jaroslav, Mgr., Bratislava, SK;

---

(111) 177415
(151) 21.01.1997
(156) 26.11.2001
(180) 26.11.2011
(210) 64981
(220) 26.11.1991
(450) 09.04.1997
7 (511) 3, 5, 9, 12, 15, 16, 20, 25, 28, 29, 30, 32, 33, 37, 42
(510) Komplexné služby súvisiace s výpočtovou technikou; spotrebná elektronika; odevné výrobky; kozmetické výrobky; potravinárske výrobky -

- dietetické výrobky pre deti; alkoholické a nealkoholické nápoje; nábytkové doplnky - zrkadlá, rámy, kovania, police, prikrývky posteľné a stolové, koberce, rohože, linoleá a iné podlahové krytiny, tapety, umelé kvetiny, hrebene, kefy, pomôcky z látky na čistenie, drôtenky, poháre, vázy, popolníky, džbány a iné sklenené a porcelánové výrobky; automobilové doplnky - disky na kolesá, teplomery, záhradky; športové potreby - bicykle, lyže, korčule, sane, rakety; hudobniny a hudobné nástroje.

(540) **LIBRA**

(732) AAC, a. s., Chelčického 15, 370 21 České Budějovice, CZ;

(740) Hojčuš Peter, Ing., Bratislava, SK;

---

(111) 177449

(151) 05.02.1997

(156) 10.03.2002

(180) 10.03.2012

(210) 67147

(220) 10.03.1992

(450) 07.05.1997

7 (511) 39

(510) Doprava, preprava a skladovanie.

(540)

(732) ALLIED VAN LINES INC., 215 W. Diehl Road, Naperville, Illinois 60563, US;

(740) Fajnorová Mária, Ing., Bratislava, SK;

---

(111) 177452

(151) 05.02.1997

(156) 24.03.2002

(180) 24.03.2012

(210) 67455

(220) 24.03.1992

(450) 07.05.1997

7 (511) 7,37

(510) Šijacie a pletacie stroje a overlocky; servisné služby pre šijacie stroje, pletacie stroje a overlocky.

(540) **AISIN**

(732) AISIN SEIKI CO., LTD., 1, Asahi-machi, 2--chome, Kariya City, Aichi prefecture, JP;

(740) Bušová Eva, JUDr., Bratislava, SK;

---

(111) 177486

(151) 06.02.1997

(156) 25.03.2002

(180) 25.03.2012

(210) 67478

(220) 25.03.1992

(450) 07.05.1997

7 (511) 25

(510) Obuv a komponenty na jej výrobu, tričká, košele, vesty, pulóvre, spodné bavlnené tričká (tielka), spodky, nohavice vrátane krátkych, sukne, prešívané teplé odevy (otepľovačky), športové odevy na atletiku, cestovné odevy, úzke priliehavé nohavice (šponovky), bundy, ponožky, čiapky, pyžamy a odevy na spanie a spodná bielizeň.

(540) **PRESEASON**

(732) Reebok International Ltd., 1895 J. W. Foster Boulevard, Canton, Massachusetts 02021, US;

(740) Bušová Eva, JUDr., Bratislava, SK;

---

(111) 177703

(151) 20.02.1997

(156) 31.03.2002

(180) 31.03.2012

(210) 67618

(220) 31.03.1992

(450) 07.05.1997

7 (511) 7, 9, 42

(510) Meracie, regulačné a strojové zariadenia na technologické procesy; systémy na riadenie fyzikálnych, chemických a elektrických veličín a parametrov na riadenie technologických procesov; odborné a technické poradenstvo, odborné konzultácie, služby s využitím výpočtovej a reprografickej techniky,
projekčná činnosť.

(540)

(732) AUTEC, spol. s r. o., Řípská 4a, 627 00 Brno, CZ;

(740) Kováčik Štefan, Ing., Bratislava, SK;

---

(111) 177776

(151) 21.02.1997

(156) 12.12.2001

(180) 12.12.2011

(210) 65378

(220) 12.12.1991

(450) 07.05.1997

7 (511) 5

(510) Farmaceutické predpisy, predovšetkým miestne antibiotiká, protizápalové, protiúčinkové, protiglaukómové a rozpúšťadlové formuly, sterilné zvonka, očné vlhčiace roztoky, umelé slzy a formuly na liečenie menších očných zápalov a alergických stavov; sterilné očné soľné roztoky; formuly na terapeutické liečenie dystónie a iných súvisiacich svalových ťažkostí; kožné formuly najmä liečebných šampónov a ochrany proti slnku a roztoky na ošetrenie ožiarenej rohovitosti kože a seborrhey.

(540) **ALLERGAN**

(732) ALLERGAN INC., 2525 Dupont Drive, Irvine, California 92715, US;

(740) Bušová Eva, JUDr., Bratislava, SK;

---

(111) 177804

(151) 24.02.1997

(156) 25.03.2002

(180) 25.03.2012

(210) 67469

(220) 25.03.1992

(450) 07.05.1997

7 (511) 1

(510) Kvapalné hnojivo DAM s horčíkom.

(540) DAMAG
(732) Lovochemie, a. s., Terezínská 147, 410 17 Lovosice, CZ;
(740) Čechvalová Dagmar, Bratislava, SK;

---

(111) 177805
(151) 24.02.1997
(156) 25.03.2002
(180) 25.03.2012
(210) 67462
(220) 25.03.1992
(450) 07.05.1997
7 (511) 1
(510) Kvapalný hydroponický koncentrát.
(540) HYDROPON
(732) Lovochemie, a. s., Terezínská 147, 410 17 Lovosice, CZ;
(740) Čechvalová Dagmar, Bratislava, SK;

---

(111) 177806
(151) 24.02.1997
(156) 25.03.2002
(180) 25.03.2012
(210) 67463
(220) 25.03.1992
(450) 07.05.1997
7 (511) 1
(510) Kvapalné hnojivo dusičnan amónny s močovinou.
(540) LOVODAM
(732) Lovochemie, a. s., Terezínská 147, 410 17 Lovosice, CZ;
(740) Čechvalová Dagmar, Bratislava, SK;

---

(111) 177807
(151) 24.02.1997
(156) 25.03.2002
(180) 25.03.2012
(210) 67464
(220) 25.03.1992
(450) 07.05.1997
7 (511) 1
(510) Kvapalné hnojivo s dusíkom, fosforom a draslíkom.
(540) LOVOSOL
(732) Lovochemie, a. s., Terezínská 147, 410 17 Lovosice, CZ;
(740) Čechvalová Dagmar, Bratislava, SK;

---

(111) 177808
(151) 24.02.1997
(156) 25.03.2002
(180) 25.03.2012
(210) 67465
(220) 25.03.1992
(450) 07.05.1997
7 (511) 1
(510) Kombinované hnojivo NPK - 1 .
(540) LOVOFERT
(732) Lovochemie, a. s., Terezínská 147, 410 17 Lovosice, CZ;
(740) Čechvalová Dagmar, Bratislava, SK;

---

(111) 177809
(151) 24.02.1997
(156) 25.03.2002
(180) 25.03.2012
(210) 67466
(220) 25.03.1992
(450) 07.05.1997
7 (511) 1
(510) Kvapalné dusíkaté hnojivo so zinkom.
(540) NITROZINEK
(732) Lovochemie, a. s., Terezínská 147, 410 17 Lovosice, CZ;
(740) Čechvalová Dagmar, Bratislava, SK;

---

(111) 177810
(151) 24.02.1997
(156) 25.03.2002
(180) 25.03.2012
(210) 67467
(220) 25.03.1992
(450) 07.05.1997
7 (511) 1
(510) Liadok amónny s bórom.
(540) NITROBOR
(732) Lovochemie, a. s., Terezínská 147, 410 17 Lovosice, CZ;
(740) Čechvalová Dagmar, Bratislava, SK;

---

(111) 177811
(151) 24.02.1997
(156) 25.03.2002
(180) 25.03.2012
(210) 67468
(220) 25.03.1992
(450) 07.05.1997
7 (511) 3
(510) Prípravok na čistenie kobercov.
(540) TEPUR
(732) Lovochemie, a. s., Terezínská 147, 410 17 Lovosice, CZ;
(740) Čechvalová Dagmar, Bratislava, SK;

---

(111) 177884
(151) 11.02.1997
(156) 18.03.2002
(180) 18.03.2012
(210) 67341
(220) 18.03.1992
(450) 04.06.1997
7 (511) 38,41
(510) Služby spojené s televíznym vysielaním, služby spojené s káblovým rozvodom televízneho vysielania a prenájom videoprístrojov a videokaziet.
(540) THE FAMILY CHANNEL

(732) INTERNATIONAL FAMILY ENTERTAINMENT, INC., 10960 Wilshire Boulevard, Los Angeles, CA 90024, US;
(740) Žovicová Viera, Mgr., Bratislava, SK;

---

(111) 177885
(151) 11.02.1997
(156) 13.03.2002
(180) 13.03.2012
(210) 67251
(220) 13.03.1992
(450) 04.06.1997
7 (511) 3, 5
(510) Mydlá, voňavkárske výrobky, éterické oleje, kozmetické prípravky, prípravky na vlasy, pokiaľ nie sú obsiahnuté v iných triedach, čistiace prostriedky, prostriedky na čistenie zubov, kúpeľové mydlá a peny, sanitárne prostriedky, dezinfekčné prostriedky.
(540)

(732) Unilever N. V., Weena 455, 3013 AL Rotterdam, NL;
(740) Fajnorová Mária, Ing., Bratislava, SK;

---

(111) 178459
(151) 20.11.1997
(156) 28.02.2002
(180) 28.02.2012
(210) 66220
(220) 28.02.1992
(442) 06.08.1997
(450) 04.02.1998
7 (511) 9, 12
(511) 9 - Výrobky elektrického výstroja vrátane spínačov, relé, konektorov, snímačov, časových spínačov, hodín, relé a plošných spojov.
12 - Výrobky pre automobilový priemysel, najmä motorové ventily, časti riadenia, bezpečnostné systémy na ochranu cestujúcich.
(540)

TRW

(732) TRW Inc., 1900 Richmond Road, Cleveland, Ohio, US;
(740) Fedurcová Jana, JUDr., Bratislava, SK;

---

(111) 178460
(151) 20.11.1997
(156) 28.02.2002
(180) 28.02.2012
(210) 66221
(220) 28.02.1992
(442) 06.08.1997
(450) 04.02.1998
7 (511) 9, 12
(511) 9 - Výrobky elektrického výstroja vrátane spínačov, relé, konektorov, snímačov, časových spínačov, hodín, relé a plošných spojov.
12 - Výrobky pre automobilový priemysel, najmä motorové ventily, časti riadenia, bezpečnostné systémy na ochranu cestujúcich.
(540)

(732) TRW Inc., 1900 Richmond Road, Cleveland, Ohio, US;
(740) Fedurcová Jana, JUDr., Bratislava, SK;

---

(111) 178669
(151) 24.11.1997
(156) 25.03.2002
(180) 25.03.2012
(210) 67495
(220) 25.03.1992
(442) 06.08.1997
(450) 04.02.1998
7 (511) 38, 41
(511) 38 - Šírenie televíznych programov.
41 - Tvorba televíznych programov.
(540)

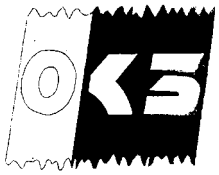

(732) Česká televize, Na hřebenech II, 140 70 Praha 4, CZ;
(740) PATENTSERVIS BRATISLAVA, a. s., Bratislava, SK;

---

(111) 178736
(151) 17.12.1997
(156) 25.03.2002
(180) 25.03.2012
(210) 67479
(220) 25.03.1992
(442) 10.09.1997
(450) 04.03.1998
7 (511) 30
(511) 30 - Káva, čaj, kakao, cukor, ryža, tapioka, ságo, kávové náhradky, múka, obilné výrobky určené na ľudskú výživu, chlieb, sucháre, sušienky, koláče, pečivo a cukrovinky, zmrzlina, med, sirup z melasy, kvasnice, prášky do pečiva, soľ, horčica, čierne korenie, ocot, chuťové omáčky, korenie, ľad.
(540) **ESTRELLA**
(732) KRAFT FOODS AS, Johan Throne Holsts Plass 1, 0566 Oslo, NO;
(740) Fajnorová Mária, Ing., Bratislava, SK;

---

(111) 178737
(151) 17.12.1997
(156) 25.03.2002
(180) 25.03.2012
(210) 67477
(220) 25.03.1992
(442) 10.09.1997
(450) 04.03.1998
7 (511) 3
(511) 3 - Oleje na starostlivosť o telo, kúpeľové oleje, kúpeľové soli a koncentráty kúpeľových olejov.

(540) SENSODERM
(732) Merz + Co. GmbH & Co., Eckenheimer Landstr. 100-104, 6000 Frankfurt am Main 1, DE;
(740) Bušová Eva, JUDr., Bratislava, SK;

---

(111) 178752
(151) 17.12.1997
(156) 07.01.2002
(180) 07.01.2012
(210) 65753
(220) 07.01.1992
(442) 10.09.1997
(450) 04.03.1998
7 (511) 16
(511) 16 - Verzatilky, ceruzky, plniace perá, guľôčkové perá, stieracie perá, podpisové perá, farbiace perá, papiernický tovar.
(540)

Bensia

(732) PIONEER INDUSTRIAL CORPORATION, 4th Floor, No 139, Sung Chiang Road, Taipei, TW;
(740) Bachratá Magdaléna, Mgr., Bratislava, SK;

---

(111) 178754
(151) 17.12.1997
(156) 16.04.2002
(180) 16.04.2012
(210) 68022
(220) 16.04.1992
(442) 10.09.1997
(450) 04.03.1998
7 (511) 5
(511) 5 - Výrobky farmaceutické, zverolekárske a zdravotnícke, výrobky dietetické pre deti a chorých, náplasti, obväzový materiál, hmoty určené na plombovanie zubov a na odtlačky zubov, dezinfekčné prostriedky, prostriedky na ničenie rastlinných a živočíšnych škodcov, antiparazitné látky.
(540) PLATINEX
(732) Bristol - Myers Squibb Company, spoločnosť zriadená podľa zákonov štátu Delaware, 345 Park Avenue, New York, New York 10154, US;
(740) Tomeš Pavol, Ing., Bratislava, SK;

---

(111) 178817
(151) 17.12.1997
(156) 09.04.2002
(180) 09.04.2012
(210) 67857
(220) 09.04.1992
(442) 10.09.1997
(450) 04.03.1998
7 (511) 35,36,41,42
(511) 35 - Marketingový prieskum, podnikové poradenstvo, organizovanie výstav (komerčných a propagačných), právne, daňové a colné poradenstvo v oblasti podnikania, reklamné a propagačné materiály na podnikanie (vydávanie a aktualizovanie), agentúrne služby v oblasti sprostredkovania obchodu a podnikania.
36 - Finančné informácie a finančné poradenstvo, poskytovanie garancií a ručenie v colnom konaní pri dovoze, vývoze a tranzite tovaru, sprostredkovateľská činnosť.
41 - Informácie o výchove a vzdelaní, knižničné služby, knižnice (požičovne kníh), konferencie, kolokviá, semináre, misie, delegácie a sympóziá z oblasti podnikania (organizovanie a vedenie), vzdelávacia činnosť v oblasti podnikania, vydávanie odborných publikácií, certifikátov a ATA karnetov.
42 - Rozhodovanie sporov z obchodných vzťahov (rozhodcovské konanie), konzultačné, právne služby pre podnikateľov.
(540)

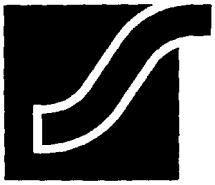

(732) Slovenská obchodná a priemyselná komora, Gorkého ul. 9, 816 03 Bratislava, SK;

---

(111) 178829
(151) 18.12.1997
(156) 15.04.2002
(180) 15.04.2012
(210) 67999
(220) 15.04.1992
(442) 10.09.1997
(450) 04.03.1998
7 (511) 29, 30
(511) 29 - Mäso, ryby a výrobky z nich pripravené vrátane čerstvých, zmrazených, varených, pečených alebo predpečených a/alebo údených, alebo na vzduchu sušených mäsových výrobkov, najmä pečene, šunky a trvanlivé výrobky z mäsa, údeniny, najmä v podobe varenej, pečenej a/alebo údenej, a/alebo na vzduchu sušenej vrátane mäsových a rybích paštét, mäsové konzervy, konzervy z mäsových výrobkov, rybie konzervy a konzervy údenín, ako i konzervy mäsových výrobkov vo vlastnej šťave, konzervy obsahujúce zmesi mäsa a zeleniny, mäsové, údeninové, rybie a zeleninové šaláty v čerstvej a konzervovanej podobe, polievky a omáčky vrátane šalátových omáčok s prípadným podielom mäsa, pevné a kvapalné extrakty z mäsa, extrakty z mäsového vývaru a výrobky z mäsového vývaru, mäsové a údeninové huspeniny, ako i z nich pripravené mäsové výrobky a údeninové výrobky, rôsoly z mäsa, jedlé tuky vrátane tukov na vyprážanie, karbonátky, diétne mäsové výrobky neurčené na lekárske účely, upravený tovar vyrobený z mäsa a/alebo rýb neurčený na lekárske účely.
30 - Polotovary a kuchynské hotové jedlá, ako i hotové pokrmy pozostávajúce hlavne z mäsa, rýb a/alebo údenín vrátane príloh obsahujúcich zeleninu, zemiaky, ryžu, cestoviny a upravené ovocie, pekárske výrobky s náplňami pozostávajúcimi hlavne z mäsa, rýb alebo údenín, cestoviny, chlebové výrobky a pekárske výrobky pripravené s použitím mäsa, ako i kombinované produkty z mäsa, cestovín a/alebo pekárskych výrobkov, najmä sekané mäsá v obale z cesta, hamburgery v žemli, párky v rožku (hot dogs).

(540) HITBURGER
(732) Salomon Hitburger GmbH, Nordring 13, 8754 Grossostheim-Ringheim, DE;
(740) Čechvalová Dagmar, Bratislava, SK;

---

(111) 178849
(151) 18.12.1997
(156) 19.02.2002
(180) 19.02.2012
(210) 66574
(220) 19.02.1992
(442) 10.09.1997
(450) 04.03.1998
7 (511) 1, 2, 3, 5, 19, 35, 37, 39, 42
(511) 1 - Chemické výrobky, najmä organické kyseliny a ich estery, vodné disperzie a roztoky homopolymérov a kopolymérov, špeciálne monoméry.
2 - Tmely a náterové hmoty.
3 - Oxidačné a bieliace prostriedky, brúsne a brúsiace materiály.
5 - Dezinfekčné prostriedky.
19 - Žiaruvzdorné materiály.
35 - Organizačné a ekonomické poradenstvo.
37 - Opravy a inštalácie elektrických strojov a prístrojov.
39 - Skladovanie priemyselných odpadov.
42 - Projektová činnosť v investičnej výstavbe, poskytovanie softvéru, reštauračné a ubytovacie služby, likvidácia priemyselných odpadov.
(540)

(732) EASTMAN Sokolov, a. s., Tovární č. p. 2093, 356 80 Sokolov, CZ;
(740) PATENTSERVIS BRATISLAVA, a. s., Bratislava, SK;

---

(111) 178877
(151) 18.12.1997
(156) 24.02.2002
(180) 24.02.2012
(210) 66775
(220) 24.02.1992
(442) 10.09.1997
(450) 04.03.1998
7 (511) 30
(511) 30 - Obilninové výrobky určené na ľudskú výživu, chlieb, koláče, sušienky.
(540) DAN CAKE
(732) DAN CAKE A/S, Hjortsvangen 15, 7323 Give, DK;
(740) Fajnorová Mária, Ing., Bratislava, SK;

---

(111) 179010
(151) 19.12.1997
(156) 27.10.2002
(180) 27.10.2012
(210) 72597
(220) 27.10.1992
(442) 10.09.1997
(450) 04.03.1998
7 (511) 1, 2, 3, 4, 5, 6, 7, 8, 9, 10, 11, 12, 13, 14, 15, 16, 17, 18, 19, 20, 21, 22, 23, 24, 25, 26, 27, 28, 29, 30, 31, 32, 33, 34, 37, 40
(511) 1 - Chemické výrobky: na priemyselné a vedecké účely, pre fotografiu, poľnohospodárstvo, záhradníctvo, lesníctvo; umelé živice, plastické hmoty v surovom stave (v prášku, pastách, v tekutom stave); pôdne hnojivá prírodné i umelé; prostriedky: hasiace, na kalenie, na zváranie, na konzervovanie potravín; triesloviny; priemyselné spojivá; prostriedky na čistenie sporákov; ortuť, antimón, alkalické a alkalickozemité kovy; bauxit.
2 - Farby, laky, fermeže pre priemysel a umelecké textilné farby; prípravky na farbenie potravín a nápojov, farbivá, antikorozívne a impregnačné nátery, farbiace prípravky, moridlá, prírodné živice, kovové fólie, kovy v prášku pre maliarov a dekoratérov.
3 - Prípravky: pracie a bieliace, čistiace, leštiace, odmasťovacie; mydlo, výrobky: kozmetické, voňavkárske vrátane éterických olejov; vodičky na vlasy, zubné pasty, prášky; moridlá na bielizeň, farby na vlasy.
4 - Priemyselné oleje a tuky, mazadlá, prostriedky na zachytávanie prachu, palivá (čierne a hnedé uhlie), palivové drevo, oleje, pohonné hmoty, osvetľovacie prostriedky, sviečky, sviece, nočné lampičky, knôty.
5 - Výrobky: zverolekárske, zdravotnícke, dietetické pre deti a chorých, chemické na lekárske účely; náplasti, obväzový materiál, hmoty určené na plombovanie zubov a zubné odtlačky; prostriedky: dezinfekčné, na ničenie rastlinných a živočíšnych škodcov; antiparazitné látky.
6 - Obyčajné kovy v surovom a polospracovanom stave a ich zliatiny; kotvy, nákovy, zvony, stavebný materiál z valcovaného a liateho kovu, koľajnice a iný kovový materiál určený na železničné účely; reťaze, kovové káble a drôty (s výnimkou drôtov určených na elektrotechnické účely); zámočnícke výrobky; kovové rúry; nedobytné pokladnice a schránky, oceľové guľôčky; podkovy, klince a skrutky, iné kovové výrobky, ktoré nie sú obsiahnuté v iných triedach; rudy.
7 - Stroje a obrábacie stroje (s výnimkou tých, ktoré sú zahrnuté v tr. 9 - 12 a 16), motory; súkolesia a hnacie remene; poľnohospodárske stroje a liahne, maznice; elektrotechnické zariadenia a prístroje pre domácnosť (drviče, mixéry, mlynčeky).
8 - Ručné nástroje majúce funkciu náradia v príslušných odboroch; nožiarske výrobky vrátane nožiarskych výrobkov z drahých kovov vrátane britiev a elektrických holiacich strojčekov; vidličky a lyžice aj z drahých kovov; zbrane sečné a bodné; strojčeky na strihanie vlasov.
9 - Prístroje a nástroje určené na vedecké a laboratórne účely; prístroje a nástroje navigačné, t. j. prístroje a nástroje určené na prenášanie rozkazov, na meranie a prístroje všeobecne používané pri riadení lodí a lietadiel; prístroje a nástroje

geodetické a prístroje na bezdrôtovú telegrafiu; prístroje fotografické, kinematografické, optické vrátane premietačov obrazov a zväčšovacích prístrojov; prístroje a nástroje na váženie a meranie, prístroje a nástroje signalizačné vrátane signálnych píšťal; prístroje a nástroje na účely záchranné a učebné; automaty uvádzané do činnosti vhodením mince alebo známky, prístroje na záznam a reprodukciu hovoreného slova; zapisovacie pokladnice a počítacie stroje vrátane kancelárskych a dierovacích strojov; hasiace prístroje; špeciálne puzdrá na prístroje a nástroje, ktoré sú zaradené do tejto triedy; elektrotermické nástroje a prístroje, ako ručné elektrické zváračky, elektrické žehličky a pod., elektrické prístroje a zariadenia, ako elektricky vykurované: podhlavníky, odevy a súčasti odevov, ohrievače nôh; elektrické zapaľovače a podobné zariadenia nezaradené do iných tried; elektromechanické zariadenie pre domácnosť určené na čistenie: vysávače prachu, leštiče parkiet a pod.

10 - Prístroje a nástroje: chirurgické, lekárske, zubolekárske, zverolekárske vrátane špeciálneho nábytku pre tieto odbory vrátane prístrojov a zdravotníckych pomôcok, ako: ortopedické bandáže, zdravotnícke výrobky z gumy, protézy; prikrývky vyhrievané elektricky; chirurgické nástroje nožiarskeho charakteru.

11 - Osvetľovacie a vykurovacie zariadenia na výrobu pary; zariadenia na varenie, chladenie, vetranie vrátane klimatizácie alebo zariadenia na úpravu vzduchu, zariadenia na rozvod vody a zariadenia zdravotnícke; kozuby.

12 - Pozemné vozidlá všetkých druhov vrátane vozidiel cestných, železničných a lanových dráh; motory do pozemných vozidiel, poháňacie súkolesia a hnacie remene do pozemných vozidiel; zariadenia na leteckú, lodnú a pozemnú dopravu, lanové dráhy.

13 - Ohňostroje a všetky výrobky zábavnej pyrotechniky.

14 - Drahé kovy a ich zliatiny; predmety z drahých kovov, ich zliatin alebo predmety z plátovaných (dublovaných) kovov; bižutéria z plastov a z plastických hmôt; hodiny a chronometrické zariadenia vrátane špeciálnych puzdier, umelecké predmety z bronzu.

15 - Hudobné nástroje vrátane mechanických klavírov a ich príslušenstvo, hudobné skrine.

16 - Papier a výrobky z papiera, lepenky a kartonážne výrobky; tlačoviny, časopisy, periodiká, knihy, výrobky knihárske, fotografie, písacie potreby, kancelárske lepidlá; potreby pre umelcov, štetce, písacie stroje, kancelárske potreby okrem nábytku, učebné a školské potreby a pomôcky; hracie karty, tlačiarenské písmená, štočky, spojivá pre papierenský priemysel.

17 - Gutaperča, guma, balata, náhradky týchto hmôt, polotovary z plastických hmôt (fólie, dosky, tyče), tesniace hmoty; upchávky a izolácie (tepelné, elektrické alebo zvukové); azbest, sľuda a výrobky z nich, nekovové hadice; izolačné nátery.

18 - Koža a náhradky, výrobky z kože a náhradiek, surové kože a kožušiny; kufre a cestovné tašky; dáždniky, slnečníky, palice, biče, postroje na kone a sedlárske výrobky.

19 - Stavebný materiál vrátane polospracovaného reziva (trámy, dosky, drevené panely, preglejka, sklenené tehly a dlaždice a pod.); prírodný a umelý kameň, cement, vápno, malta, sadra, štrk, kameninové a cementové rúry; stavebný materiál na stavbu ciest, asfalt, smola, živec, prenosné domy, kamenné pomníky.

20 - Nábytok vrátane kovového a kempingového nábytku; brúsené sklo a zrkadlá, rámy; výrobky (nezahrnuté v iných triedach) z dreva, korku, prútia, tŕstia, trstiny, rohoviny, slonoviny, kostí, korytnačiny, jantáru, perlete, morskej peny, buničiny a plastických hmôt; posteľné potreby; matrace, žinenky, podhlavníky; paravány.

21 - Drobné náradie a prenosné nádoby na domáce a kuchynské účely, ako kuchynský riad, vedrá, plechové misky, misky z plastických hmôt alebo iných hmôt, strojčeky na mletie, sekanie a lisovanie a pod.; hrebene a špongie na umývanie, toaletné potreby, kefy, kefársky materiál, pomôcky na upratovanie, drôtenky, sklenený tovar vrátane okenného skla, výrobky z porcelánu a kameniny, ktoré nie sú zaradené v iných triedach.

22 - Povrazy, struny na technické účely, laná, motúzy z prírodných, umelých alebo plastických látok, siete a stany vrátane stanov na táborenie, lodné plachty, vrecia; čalúnnický materiál (vlásie, perie, morská tráva a pod.), surové textilné vlákna.

23 - Nite.

24 - Tkaniny; prikrývky vrátane prikrývok na cestovanie.

25 - Odevy, bielizeň, topánky, črievice, trampky.

26 - Čipky, výšivky, stuhy, šnurovačky, gombíky, háčiky, zipsy; umelé kvety; leonský tovar.

27 - Koberce, rohože, linoleum a iné podlahové krytiny; čalúnenie vrátane farebných papierových tapiet, voskové poťahové plátno.

28 - Hry, hračky, telocvičné a športové náradie, rybárske potreby, náradie na zimné športy a športové hry, plážový a kúpací tovar; ozdoby na vianočný stromček.

29 - Mäso, ryby, mäkkýše, hydina, kôrovce, zverina; mäsové výťažky; zelenina a ovocie: konzervované, sušené, varené, rôsoly, zaváraniny; vajcia, mlieko a iné mliečne výrobky vrátane mliečnych nápojov, jedlé oleje a tuky; konzervované potraviny; zelenina naložená v octe; želatína na potravinárske účely.

30 - Káva, čaj, kakao, ryža, tapioka, kávové náhradky; múka a obilné výrobky určené na ľudskú výživu, nápoje z kávy, kakaa, čokolády; chlieb, suchárе, sušienky, jemné pečivo, cukrovinky, zmrzlina, med, sirup z melasy, kvasnice, prášky do pečiva; soľ, čierne korenie, ocot, chuťové omáčky; korenie, ľad.

31- Výrobky: poľnohospodárske, záhradnícke; produkty lesnícke vrátane nespracovaného dreva, semená, čerstvé ovocie a zelenina; sadenice, živé rastliny a prírodné kvetiny; krmivá pre zvieratá; slad.

32 - Pivo, ľahké pivá a ležiaky, minerálne vody, šumivé a iné nealkoholické nápoje, sirupy a iné prípravky na prípravu nápojov; ovocné šťavy a nápoje z ovocných štiav; nealkoholické vína.

33 - Vína, liehoviny, likéry.

34 - Tabak v surovom stave, tabakové výrobky; potreby pre fajčiarov; zápalky.

37 - Montáž, opravy a rekonštrukcie technických dopravných zariadení a lanových dráh.

40 - Stolárstvo, kováčstvo, zámočníctvo a kovoobrábanie.

(540)

(732) RYKO a. s., Dělnická ulice 1408/29, 406 65 Děčín 6, CZ;
(740) Mešková Viera, Ing., Bratislava, SK;

---

(111) 179011
(151) 19.12.1997
(156) 27.10.2002
(180) 27.10.2012
(210) 72598
(220) 27.10.1992
(442) 10.09.1997
(450) 04.03.1998
7 (511) 1, 2, 3, 4, 5, 6, 7, 8, 9, 10, 11, 12, 13, 14, 15, 16, 17, 18, 19, 20, 21, 22, 23, 24, 25, 26, 27, 28, 29, 30, 31, 32, 33, 34, 37, 40
(511) 1 - Chemické výrobky: na priemyselné a vedecké účely, pre fotografiu, poľnohospodárstvo, záhradníctvo, lesníctvo; umelé živice, plastické hmoty v surovom stave (v prášku, pastách, v tekutom stave); pôdne hnojivá prírodné i umelé; prostriedky: hasiace, na kalenie, na zváranie, na konzervovanie potravín; triesloviny; priemyselné spojivá; prostriedky na čistenie sporákov; ortuť, antimón, alkalické a alkalickozemité kovy; bauxit.
2 - Farby, laky, fermeže pre priemysel a umelecké textilné farby; prípravky na farbenie potravín a nápojov, farbivá, antikorozívne a impregnačné nátery, farbiace prípravky, moridlá, prírodné živice, kovové fólie, kovy v prášku pre maliarov a dekoratérov.
3 - Prípravky: pracie a bieliace, čistiace, leštiace, odmasťovacie; mydlo, výrobky: kozmetické, voňavkárske vrátane éterických olejov; vodičky na vlasy, zubné pasty, prášky; moridlá na bielizeň, farby na vlasy.
4 - Priemyselné oleje a tuky, mazadlá, prostriedky na zachytávanie prachu, palivá (čierne a hnedé uhlie), palivové drevo, oleje, pohonné hmoty, osvetľovacie prostriedky, sviečky, sviece, nočné lampičky, knôty.
5 - Výrobky: zverolekárske, zdravotnícke, dietetické pre deti a chorých, chemické na lekárske účely; náplasti, obväzový materiál, hmoty určené na plombovanie zubov a zubné odtlačky; prostriedky: dezinfekčné, na ničenie rastlinných a živočíšnych škodcov; antiparazitné látky.
6 - Obyčajné kovy v surovom a polospracovanom stave a ich zliatiny; kotvy, nákovy, zvony, stavebný materiál z valcovaného a liateho kovu, koľajnice a iný kovový materiál určený na železničné účely; reťaze, kovové káble a drôty (s výnimkou drôtov určených na elektrotechnické účely); zámočnícke výrobky; kovové rúry; nedobytné pokladnice a schránky, oceľové guľôčky; podkovy, klince a skrutky, iné kovové výrobky, ktoré nie sú obsiahnuté v iných triedach; rudy.
7 - Stroje a obrábacie stroje (s výnimkou tých, ktoré sú zahrnuté v tr. 9 - 12 a 16), motory; súkolesia a hnacie remene; poľnohospodárske stroje a liahne, maznice; elektrotechnické zariadenia a prístroje pre domácnosť (drviče, mixéry, mlynčeky).
8 - Ručné nástroje majúce funkciu náradia v príslušných odboroch; nožiarske výrobky vrátane nožiarskych výrobkov z drahých kovov vrátane britiev a elektrických holiacich strojčekov; vidličky a lyžice aj z drahých kovov; zbrane sečné a bodné; strojčeky na strihanie vlasov.
9 - Prístroje a nástroje určené na vedecké a laboratórne účely; prístroje a nástroje navigačné, t. j. prístroje a nástroje určené na prenášanie rozkazov, na meranie a prístroje všeobecne používané pri riadení lodí a lietadiel; prístroje a nástroje geodetické a prístroje na bezdrôtovú telegrafiu; prístroje fotografické, kinematografické, optické vrátane premietačov obrazov a zväčšovacích prístrojov; prístroje a nástroje na váženie a meranie, prístroje a nástroje signalizačné vrátane signálnych píšťal; prístroje a nástroje na účely záchranné a učebné; automaty uvádzané do činnosti vhodením mince alebo známky, prístroje na záznam a reprodukciu hovoreného slova; zapisovacie pokladnice a počítacie stroje vrátane kancelárskych a dierovacích strojov; hasiace prístroje; špeciálne puzdrá na prístroje a nástroje, ktoré sú zaradené do tejto triedy; elektrotermické nástroje a prístroje, ako ručné elektrické zváračky, elektrické žehličky a pod., elektrické prístroje a zariadenia, ako elektricky vykurované: podhlavníky, odevy a súčasti odevov, ohrievače nôh; elektrické zapaľovače a podobné zariadenia nezaradené do iných tried; elektromechanické zariadenie pre domácnosť určené na čistenie: vysávače prachu, leštiče parkiet a pod.
10 - Prístroje a nástroje: chirurgické, lekárske, zubolekárske, zverolekárske vrátane špeciálneho nábytku pre tieto odbory vrátane prístrojov a zdravotníckych pomôcok, ako: ortopedické bandáže, zdravotnícke výrobky z gumy, protézy; prikrývky vyhrievané elektricky; chirurgické nástroje nožiarskeho charakteru.
11 - Osvetľovacie a vykurovacie zariadenia na výrobu pary; zariadenia na varenie, chladenie, vetranie vrátane klimatizácie alebo zariadenia na úpravu vzduchu, zariadenia na rozvod vody a zariadenia zdravotnícke; kozuby.
12 - Pozemné vozidlá všetkých druhov vrátane vozidiel cestných, železničných a lanových dráh; motory do pozemných vozidiel, poháňacie súkolesia a hnacie remene do pozemných vozidiel; zariadenia na leteckú, lodnú a pozemnú dopravu, lanové dráhy.
13 - Ohňostroje a všetky výrobky zábavnej pyrotechniky.
14 - Drahé kovy a ich zliatiny; predmety z drahých kovov, ich zliatin alebo predmety z plátovaných (dublovaných) kovov; bižutéria z plastov a z plastických hmôt; hodiny a chronometrické zariadenia vrátane špeciálnych puzdier, umelecké predmety z bronzu.
15 - Hudobné nástroje vrátane mechanických klavírov a ich príslušenstvo, hudobné skrine.
16 - Papier a výrobky z papiera, lepenky a kartonážne výrobky; tlačoviny, časopisy, periodiká, knihy, výrobky knihárske, fotografie, písacie potreby, kancelárske lepidlá; potreby pre umelcov, štetce, písacie stroje, kancelárske potreby okrem nábytku, učebné a školské potreby a pomôcky; hracie karty, tlačiarenské písmená, štočky, spojivá pre papierenský priemysel.

17 - Gutaperča, guma, balata, náhradky týchto hmôt, polotovary z plastických hmôt (fólie, dosky, tyče), tesniace hmoty; upchávky a izolácie (tepelné, elektrické alebo zvukové); azbest, sľuda a výrobky z nich, nekovové hadice; izolačné nátery.
18 - Koža a náhradky, výrobky z kože a náhradiek, surové kože a kožušiny; kufre a cestovné tašky; dáždniky, slnečníky, palice, biče, postroje na kone a sedlárske výrobky.
19 - Stavebný materiál vrátane polospracovaného reziva (trámy, dosky, drevené panely, preglejka, sklenené tehly a dlaždice a pod.); prírodný a umelý kameň, cement, vápno, malta, sadra, štrk, kameninové a cementové rúry; stavebný materiál na stavbu ciest, asfalt, smola, živec, prenosné domy, kamenné pomníky.
20 - Nábytok vrátane kovového a kempingového nábytku; brúsené sklo a zrkadlá, rámy; výrobky (nezahrnuté v iných triedach) z dreva, korku, prútia, tŕstia, trstiny, rohoviny, slonoviny, kostí, korytnačiny, jantáru, perlete, morskej peny, buničiny a plastických hmôt; posteľné potreby; matrace, žinenky, podhlavníky; paravány.
21 - Drobné náradie a prenosné nádoby na domáce a kuchynské účely, ako kuchynský riad, vedrá, plechové misky, misky z plastických hmôt alebo iných hmôt, strojčeky na mletie, sekanie a lisovanie a pod.; hrebene a špongie na umývanie, toaletné potreby, kefy, kefársky materiál, pomôcky na upratovanie, drôtenky, sklenený tovar vrátane okenného skla, výrobky z porcelánu a kameniny, ktoré nie sú zaradené v iných triedach.
22 - Povrazy, struny na technické účely, laná, motúzy z prírodných, umelých alebo plastických látok, siete a stany vrátane stanov na táborenie, lodné plachty, vrecia; čalúnnický materiál (vlásie, perie, morská tráva a pod.), surové textilné vlákna.
23 - Nite.
24 - Tkaniny; prikrývky vrátane prikrývok na cestovanie.
25 - Odevy, bielizeň, topánky, črievice, trampky.
26 - Čipky, výšivky, stuhy, šnurovačky, gombíky, háčiky, zipsy; umelé kvety; leonský tovar.
27 - Koberce, rohože, linoleum a iné podlahové krytiny; čalúnenie vrátane farebných papierových tapiet, voskové poťahové plátno.
28 - Hry, hračky, telocvičné a športové náradie, rybárske potreby, náradie na zimné športy a športové hry, plážový a kúpací tovar; ozdoby na vianočný stromček.
29 - Mäso, ryby, mäkkýše, hydina, kôrovce, zverina; mäsové výťažky; zelenina a ovocie: konzervované, sušené, varené, rôsoly, zavárraniny; vajcia, mlieko a iné mliečne výrobky vrátane mliečnych nápojov, jedlé oleje a tuky; konzervované potraviny; zelenina naložená v octe; želatína na potravinárske účely.
30 - Káva, čaj, kakao, ryža, tapioka, kávové náhradky; múka a obilné výrobky určené na ľudskú výživu, nápoje z kávy, kakaa, čokolády; chlieb, suchárе, sušienky, jemné pečivo, cukrovinky, zmrzlina, med, sirup z melasy, kvasnice, prášky do pečiva; soľ, čierne korenie, ocot, chuťové omáčky; korenie, ľad.
31- Výrobky: poľnohospodárske, záhradnícke; produkty lesnícke vrátane nespracovaného dreva, semená, čerstvé ovocie a zelenina; sadenice, živé rastliny a prírodné kvetiny; krmivá pre zvieratá; slad.
32 - Pivo, ľahké pivá a ležiaky, minerálne vody, šumivé a iné nealkoholické nápoje, sirupy a iné prípravky na prípravu nápojov; ovocné šťavy a nápoje z ovocných štiav; nealkoholické vína.
33 - Vína, liehoviny, likéry.
34 - Tabak v surovom stave, tabakové výrobky; potreby pre fajčiarov; zápalky.
37 - Montáž, opravy a rekonštrukcie technických dopravných zariadení a lanových dráh.
40 - Stolárstvo, kováčstvo, zámočníctvo a kovoobrábanie.

(540) RYKO
(732) RYKO a. s., Dělnická ulice 1408/29, 406 65 Děčín 6, CZ;
(740) Mešková Viera, Ing., Bratislava, SK;

---

(111) 179058
(151) 19.12.1997
(156) 07.04.2002
(180) 07.04.2012
(210) 67798
(220) 07.04.1992
(442) 10.09.1997
(450) 04.03.1998
7 (511) 5
(511) 5 - Vitamínový prípravok.

(540) CALCMAVIT
(732) VITAR, spol. s r. o., T. Bati 385, 763 02 Zlín, CZ;
(740) Beleščák Ladislav, Ing., Piešťany, SK;

---

(111) 179128
(151) 19.12.1997
(156) 26.03.2002
(180) 26.03.2012
(210) 67549
(220) 26.03.1992
(442) 10.09.1997
(450) 04.03.1998
7 (511) 8, 16, 23, 24, 26
(511) 8 - Ručné nástroje zastávajúce funkciu náradia v príslušných odboroch, nožiarske výrobky vrátane nožiarskych výrobkov z drahých kovov vrátane britiev a holiacich elektrických strojčekov, vidličky a lyžice vrátane z drahých kovov, zbrane sečné a bodné.
16 - Papier a výrobky z papiera, lepenka a kartonážne výrobky, tlačoviny, časopisy, periodiká, knihy, knihárske výrobky, fotografie, písacie potreby, kancelárske lepidlá, potreby pre umelcov, štetce, písacie stroje a kancelárske potreby s výnimkou nábytku, učebné a školské potreby a pomôcky, hracie karty, tlačiarenské písmená, štočky.
23 - Nite.
24 - Tkaniny, pokrývky vrátane cestovných pokrývok, textilný tovar.
26 - Čipky, výšivky, stuhy, šnúrky, gombíky, patentné gombíky, háčiky, zipsovacie uzávery, umelé kvetiny, leonský tovar.

(540)

(732) J. & P. Coats, Limited, Glasgow, Škótsko, GB;
(740) Tomeš Pavol, Ing., Bratislava, SK;

---

(111) 179178
(151) 19.12.1997
(156) 07.04.2002
(180) 07.04.2012
(210) 67793
(220) 07.04.1992
(442) 10.09.1997
(450) 04.03.1998
7 (511) 5
(511) 5 - Farmaceutické prípravky.
(540) SALYNAC
(732) VITAR, spol. s r. o., T. Bati 385, 763 02 Zlín, CZ;
(740) Beleščák Ladislav, Ing., Piešťany, SK;

---

(111) 179235
(151) 07.01.1998
(156) 25.03.2002
(180) 25.03.2012
(210) 67482
(220) 25.03.1992
(442) 06.08.1997
(450) 04.03.1998
7 (511) 3
(511) 3 - Autokozmetika, leštidlá na automobily.
(540) DRACO
(732) DRUCHEMA, družstvo pro chemickou výrobu a služby, Služeb 3, 100 00 Praha 10 - Strašnice, CZ;
(740) ROTT, RŮŽIČKA & GUTTMANN, v. o. s., Bratislava, SK;

---

(111) 179237
(151) 07.01.1998
(156) 25.03.2002
(180) 25.03.2012
(210) 67481
(220) 25.03.1992
(442) 10.09.1997
(450) 04.03.1998
7 (511) 1
(511) 1 - Odstraňovače asfaltových škvŕn.
(540) DESFALT
(732) DRUCHEMA, družstvo pro chemickou výrobu a služby, Služeb 3, 100 00 Praha 10 - Strašnice, CZ;
(740) ROTT, RŮŽIČKA & GUTTMANN, v. o. s., Bratislava, SK;

---

(111) 179241
(151) 08.01.1998
(156) 25.03.2002
(180) 25.03.2012
(210) 67484
(220) 25.03.1992
(442) 06.08.1997
(450) 04.03.1998
7 (511) 16
(511) 16 - Kancelárske lepidlá.
(540) DRUCOLL
(732) DRUCHEMA, družstvo pro chemickou výrobu a služby, Služeb 3, 100 00 Praha 10 - Strašnice, CZ;
(740) ROTT, RŮŽIČKA & GUTTMANN, v. o. s., Bratislava, SK;

---

(111) 179242
(151) 08.01.1998
(156) 25.03.2002
(180) 25.03.2012
(210) 67486
(220) 25.03.1992
(442) 06.08.1997
(450) 04.03.1998
7 (511) 1
(511) 1 - Ustaľovač textilných farieb.
(540) Duhafix
(732) DRUCHEMA, družstvo pro chemickou výrobu a služby, Služeb 3, 100 00 Praha 10 - Strašnice, CZ;
(740) ROTT, RŮŽIČKA & GUTTMANN, v. o. s., Bratislava, SK;

---

(111) 179243
(151) 08.01.1998
(156) 25.03.2002
(180) 25.03.2012
(210) 67485
(220) 25.03.1992
(442) 06.08.1997
(450) 04.03.1998
7 (511) 5
(511) 5 - Osviežovače vzduchu.
(540) ABRA
(732) DRUCHEMA, družstvo pro chemickou výrobu a služby, Služeb 3, 100 00 Praha 10 - Strašnice, CZ;
(740) ROTT, RŮŽIČKA & GUTTMANN, v. o. s., Bratislava, SK;

---

(111) 179823
(151) 12.02.1998
(156) 26.11.2001
(180) 26.11.2011
(210) 65007
(220) 26.11.1991
(442) 06.08.1997
(450) 06.05.1998
7 (511) 9
(511) 9 - Napájacie systémy, meniče rovnosmerného napätia, ovládacie hlavy rádiotelefónov, terminály stanice rádiotelefónnej základne, terminály rádiotelefónnych ústrední, účastnícke telefónne

terminály, tónované kódovacie a dekódovacie zariadenia rádiotelefónnych účastníckych staníc a základných staníc, vyhľadávacie terminály, terminály hovorových správ, ovládače vyhľadávacích sústav, sústavy administrácie správ pre vyhľadávacie sústavy, univerzálne vyhľadávacie dekodéry, sústava rádiomodulátor-demodulátor, vysielače staníc rádiových základní, vysielače rádiových spojov, rádiové prijímače, rádiové opakovače, zosilňovače napájacích sústav, kombinované rádioprijímače-vysielače, súpravy telefónnych skúšobných káblov, terminály mobilných dátových spojovacích sústav, ovládače mobilných dátových spojovacích sústav, programy počítačov, časti a príslušenstvo uvedeného tovaru.

(540) **GLENAYRE**

(732) Glenayre Electronics, Inc., 11360 Lakefield Drive, Duluth, GA 30097, US;

(740) Tomeš Pavol, Ing., Bratislava, SK;

---

(111) 180173

(151) 23.03.1998

(156) 25.03.2002

(180) 25.03.2012

(210) 67483

(220) 25.03.1992

(442) 10.12.1997

(450) 03.06.1998

7 (511) 1, 16

(511) 1 - Lepidlá na priemyselné účely, najmä na stropné podhľady.
16 - Lepidlá do domácnosti s výnimkou kancelárskych.

(540) **LENAP**

(732) DRUCHEMA, družstvo pro chemickou výrobu a služby, Služeb 3, 100 00 Praha 10 - Strašnice, CZ;

(740) ROTT, RŮŽIČKA & GUTTMANN, v. o. s., Bratislava, SK;

---

(111) 181171

(151) 15.07.1998

(156) 18.03.2002

(180) 18.03.2012

(210) 67316

(220) 18.03.1992

(442) 08.04.1998

(450) 07.10.1998

7 (511) 6, 12, 42

(511) 6 - Zariadenia na zaisťovanie nákladov na úložných plochách a vnútri úložných priestorov nákladných vozidiel, upínacie pásy, zábrany, kotevné koľajničky, rozperné a podporné tyče, tyče na prepravu šatstva, držiaky medziposchodí; kovové komponenty na stavbu karosérií, pánty, zámky, držiaky dverí, kovové tesnenia, Al-profily, spojovací materiál.
12 - Karosérie, kapoty, podlahové plechy vozidiel.
42 - Poradenstvo v uvedenej oblasti.

(540)

(732) TRANS-TECHNIK, spol. s r. o., Řipská 4, 617 00 Brno, CZ;

(740) Bachratá Magdaléna, Mgr., Bratislava, SK;

Prevody a prechody práv

(111) 105916
(210) 17359
(732) Treat Venture LLC, Corporation Trust Center, 1209 Orange Street, Wilmington, Delaware 19801, US;
(770) JOSEPH E. SEAGRAM & SONS, INC. spoločnosť zriadená podľa zákonov štátu Indiana, New York, US;
Dátum uzavretia zmluvy: 21.12.2001
(580) 27.03.2002

---

(111) 160987
(210) 46049
(732) Pharmacia Enterprises S. A., 6, Circuit de la Foire Internationale, L-1347 Luxembourg, LU;
(770) Pharmacia & Upjohn Company, 100 Route 206 North, 07977 Peapack, N. J., US;
Dátum uzavretia zmluvy: 25.01.2002
(580) 03.04.2002

---

(111) 161112
(210) 46212
(732) Carlsberg A/S, Vesterfaelledvej 100, 1799 Copenhagen, DK;
(770) Skol International Limited, Clarendon House, Church Street West, Hamilton, BM;
Dátum uzavretia zmluvy: 19.08.1997
(580) 25.03.2002

---

(111) 161183
(210) 46438
(732) BRIDGESTONE LICENSING SERVICES, INC., spoločnosť zriadená podľa zákonov štátu Delaware, 50 Century Boulevard, 37214 Nashville, Tennessee, US;
(770) Bridgestone/Firestone Inc., spoločnosť zriadená podľa zákonov štátu Ohio, 1200 Firestone Parkway, 44317 Akron, Ohio, US;
Dátum uzavretia zmluvy: 05.12.2001
(580) 27.03.2002

---

(111) 161184
(210) 46439
(732) BRIDGESTONE LICENSING SERVICES, INC., spoločnosť zriadená podľa zákonov štátu Delaware, 50 Century Boulevard, 37214 Nashville, Tennessee, US;
(770) Bridgestone/Firestone, Inc., Akron, Ohio, US;
Dátum uzavretia zmluvy: 05.12.2001
(580) 27.03.2002

---

(111) 161377
(210) 46759
(732) BRIDGESTONE LICENSING SERVICES, INC., spoločnosť zriadená podľa zákonov štátu Delaware, 50 Century Boulevard, 37214 Nashville, Tennessee, US;
(770) Bridgestone/Firestone Inc., spoločnosť zriadená podľa zákonov štátu Ohio, Akron, Ohio, US;
Dátum uzavretia zmluvy: 05.12.2001
(580) 27.03.2002

---

(111) 161505
(210) 46755
(732) BRIDGESTONE LICENSING SERVICES, INC., spoločnosť zriadená podľa zákonov štátu Delaware, 50 Century Boulevard, 37214 Nashville, Tennessee, US;
(770) Bridgestone/Firestone Inc., spoločnosť zriadená podľa zákonov štátu Ohio, Akron, Ohio, US;
Dátum uzavretia zmluvy: 05.12.2001
(580) 27.03.2002

---

(111) 162692
(210) 48571
(732) LUXOTTICA LEASING S. p. A, 10, via Valcozzena, I - 32021 Agordo (BL), IT;
(770) Bausch & Lomb Incorporated, spoločnosť zriadená podľa zákonov štátu New York, Rochester, New York, US;
Dátum uzavretia zmluvy: 07.11.2001
(580) 17.04.2002

---

(111) 164563
(210) 51570
(732) Oy Rapala Group Ltd., Asikkala, FI;
(770) Rapala Oy, Asikkala, FI;
(580) 02.04.2002

---

(111) 165149
(210) 52180
(732) HENKEL CORPORATION, 300 Brookside Avenue, Ambler, Pennsylvania, 19002, US;
(770) Millenium Petrochemicals Inc., Cincinnati, Ohio 45249, US;
Dátum uzavretia zmluvy: 17.04.1989
(580) 16.04.2002

---

(111) 165149
(210) 52180
(732) Cognis Corporation, 5051 Estecreek Drive, Cincinnati, Ohio 45232-1446, US;
(770) HENKEL CORPORATION, 300 Brookside Avenue, Ambler, Pennsylvania, 19002, US;
Dátum uzavretia zmluvy: 31.12.1999
(580) 16.04.2002

---

(111) 165150
(210) 52181
(732) HENKEL CORPORATION, 300 Brookside Avenue, Ambler, Pennsylvania, 19002, US;
(770) Millenium Petrochemicals Inc., Cincinnati, Ohio 45249, US;
Dátum uzavretia zmluvy: 17.04.1989
(580) 16.04.2002

---

(111) 165150
(210) 52181
(732) Cognis Corporation, 5051 Estecreek Drive, Cincinnati, Ohio 45232-1446, US;
(770) HENKEL CORPORATION, 300 Brookside Avenue, Ambler, Pennsylvania, 19002, US;
Dátum uzavretia zmluvy: 31.12.1999
(580) 16.04.2002

---

(111) 165151
(210) 52182
(732) HENKEL CORPORATION, 300 Brookside Avenue, Ambler, Pennsylvania, 19002, US;
(770) Millenium Petrochemicals Inc., Cincinnati, Ohio 45249, US;
Dátum uzavretia zmluvy: 17.04.1989
(580) 16.04.2002

---

(111) 165151
(210) 52182
(732) Cognis Corporation, 5051 Estecreek Drive, Cincinnati, Ohio 45232-1446, US;
(770) HENKEL CORPORATION, 300 Brookside Avenue, Ambler, Pennsylvania, 19002, US;
Dátum uzavretia zmluvy: 31.12.1999
(580) 16.04.2002

---

(111) 165408
(210) 52628
(732) Pharmacia Enterprises S. A., 6, Circuit de la Foire Internationale, L-1347 Luxembourg, LU;
(770) Pharmacia & Upjohn Company, 100 Route 206 North, 07977 Peapack, N. J., US;
Dátum uzavretia zmluvy: 25.01.2002
(580) 03.04.2002

---

(111) 166965
(210) 54849
(732) KRAFT FOODS HOLDINGS, INC., Three Lakes Drive, Northfield, Illinois 60093, US;
(770) NABISCO, Inc., spoločnosť zriadená podľa zákonov štátu New Jersey, 7 Campus Drive, Parsippany, New Jersey 07054-0311, US;
Dátum uzavretia zmluvy: 29.07.2001
(580) 17.04.2002

---

(111) 168569
(210) 58105
(732) DAWSON INTERNATIONAL HOLDINGS (UK) LIMITED, Lochleven Mills, Kinross GY13 7GL, GB;
(770) PRINGLE OF SCOTLAND LIMITED, Hawick, Scotland, GB;
Dátum uzavretia zmluvy: 16.12.1997
(580) 26.03.2002

---

(111) 168569
(210) 58105
(732) Pringle of Scotland Limited(Company No. 203627), 3 Glenfinlas Street, Edinburgh, EH3 6AQ, GB;
(770) DAWSON INTERNATIONAL HOLDINGS (UK) LIMITED, Lochleven Mills, Kinross GY13 7GL, GB;
Dátum uzavretia zmluvy: 15.06.2001
(580) 26.03.2002

---

(111) 170224
(210) 59396
(732) Stena Line Scandinavia AB, 405 19 Göteborg, SE;
(770) Stena Line Aktiebolag, 405 19 Göteborg, SE;
Dátum uzavretia zmluvy: 06.01.2001
(580) 03.04.2002

---

(111) 171294
(210) 60123
(732) PREPARADOS ALIMENTICIOS, S. A., Josep Tarradellas, 38, E-08029 Barcelona, ES;
(770) Broex, S. A., Panama, PA;
Dátum uzavretia zmluvy: 28.12.2001
(580) 10.04.2002

---

(111) 171295
(210) 60124
(732) PREPARADOS ALIMENTICIOS, S. A., Josep Tarradellas, 38, E-08029 Barcelona, ES;
(770) Broex, S. A., Panama, PA;
Dátum uzavretia zmluvy: 28.12.2001
(580) 10.04.2002

---

(111) 171565
(210) 60326
(732) Technoconsulting, spol. s r. o., Pribinova 23, 801 00 Bratislava, SK;
(770) TEXICOM, Bavlnárske závody, š. p., 3405 Ružomberok, SK;
Dátum uzavretia zmluvy: 20.06.1994
(580) 25.03.2002

---

(111) 171565
(210) 60326
(732) RTZ, spol. s r. o., Textilná 23, 034 01 Ružomberok, SK;
(770) Technoconsulting - TEXICOM, s. r. o., Pribinova 23, 801 00 Bratislava, SK;
Dátum uzavretia zmluvy: 17.09.1997
(580) 25.03.2002

---

(111) 171565
(210) 60326
(732) Bavlnárske závody - TEXICOM, s. r. o., Textilná 23, 034 01 Ružomberok, SK;
(770) TEXICOM - RTZ, s. r. o., Textilná 23, 034 01 Ružomberok, SK;
Dátum uzavretia zmluvy: 24.01.2000
(580) 25.03.2002

---

(111) 172168
(210) 63564
(732) ECONOMIA, a. s., Dobrovského 25, 170 55 Praha 7, CZ;
(770) ECOPRESS, a. s., Pribinova 25, 810 11 Bratislava, SK;
Dátum uzavretia zmluvy: 29.01.2002
(580) 09.04.2002

---

(111) 172733
(210) 63796
(732) KHPC HOLDING, One Tyco Park, Exeter New Hampshire 03833, US;
(770) TYCO INTERNATIONAL (US) INC., One Tyco Park, Exeter, New Hampshire 03833, US;
Dátum uzavretia zmluvy: 01.10.1998
(580) 16.04.2002

---

(111) 172733
(210) 63796
(732) THE KENDALL COMPANY LP, One Tyco Park, Exeter New Hampshire 03833, US;
(770) KHPC HOLDING, One Tyco Park, Exeter New Hampshire 03833, US;
Dátum uzavretia zmluvy: 01.10.1998
(580) 16.04.2002

---

(111) 173259
(210) 68883
(732) Pharmacia Enterprises S. A., 6, Circuit de la Foire Internationale, L-1347 Luxembourg, LU;
(770) Pharmacia & Upjohn Company, 100 Route 206 North, 07977 Peapack, N. J., US;
Dátum uzavretia zmluvy: 25.01.2002
(580) 04.04.2002

---

(111) 173260
(210) 68884
(732) Pharmacia Enterprises S. A., 6, Circuit de la Foire Internationale, L-1347 Luxembourg, LU;
(770) Pharmacia & Upjohn Company, 100 Route 206 North, 07977 Peapack, N. J., US;
Dátum uzavretia zmluvy: 25.01.2002
(580) 03.04.2002

---

(111) 173261
(210) 68885
(732) Pharmacia Enterprises S. A., 6, Circuit de la Foire Internationale, L-1347 Luxembourg, LU;
(770) Pharmacia & Upjohn Company, 100 Route 206 North, 07977 Peapack, N. J., US;
Dátum uzavretia zmluvy: 25.01.2002
(580) 03.04.2002

---

(111) 173262
(210) 68886
(732) Pharmacia Enterprises S. A., 6, Circuit de la Foire Internationale, L-1347 Luxembourg, LU;
(770) Pharmacia & Upjohn Company, 100 Route 206 North, 07977 Peapack, N. J., US;
Dátum uzavretia zmluvy: 25.01.2002
(580) 03.04.2002

---

(111) 173263
(210) 68887
(732) Pharmacia Enterprises S. A., 6, Circuit de la Foire Internationale, L-1347 Luxembourg, LU;
(770) Pharmacia & Upjohn Company, 100 Route 206 North, 07977 Peapack, N. J., US;
Dátum uzavretia zmluvy: 25.01.2002
(580) 03.04.2002

---

(111) 173264
(210) 68888
(732) Pharmacia Enterprises S. A., 6, Circuit de la Foire Internationale, L-1347 Luxembourg, LU;
(770) Pharmacia & Upjohn Company, 100 Route 206 North, 07977 Peapack, N. J., US;
Dátum uzavretia zmluvy: 25.01.2002
(580) 03.04.2002

---

(111) 173591
(210) 70386
(732) Ferona, a. s., Havlíčkova 1043/11, 111 82 Praha 1, CZ;
(770) Ferona, a. s., Havlíčkova 11, 111 82 Praha 1, CZ;
(580) 27.03.2002

---

(111) 173713
(210) 70387
(732) Ferona, a. s., Havlíčkova 1043/11, 111 82 Praha 1, CZ;
(770) Ferona, a. s., Havlíčkova 11, 111 82 Praha 1, CZ;
(580) 27.03.2002

---

(111) 174150
(210) 61668
(732) ASBISC ENTERPRISES LIMITED, 20 Ellados Street, Georgios Court, 2nd floor, flat 201, Limassol 3036, CY;
(770) ELKO COMPUTERS Bratislava, spol. s r. o., Nevädzová 8, Bratislava, SK;
Dátum uzavretia zmluvy: 19.08.1998
(580) 16.04.2002

---

(111) 175102
(210) 67803
(732) Novum SK, spol. s r. o., Rastislavova 9, 911 05 Trenčín, SK;
(770) NOVUM, spol. s r. o., Kaprova 13, 110 01 Praha 1, CZ;
Dátum uzavretia zmluvy: 03.12.2001
(580) 19.03.2002

---

(111) 175119
(210) 69047
(732) Pharmacia Enterprises S. A., 6, Circuit de la Foire Internationale, L-1347 Luxembourg, LU;
(770) Pharmacia & Upjohn Company, 100 Route 206 North, 07977 Peapack, N. J., US;
Dátum uzavretia zmluvy: 25.01.2002
(580) 03.04.2002

---

(111) 175147
(210) 67802
(732) Novum SK, spol. s r. o., Rastislavova 9, 911 05 Trenčín, SK;
(770) NOVUM, spol. s r. o., Kaprova 13, 110 01 Praha 1, CZ;
Dátum uzavretia zmluvy: 03.12.2001
(580) 19.03.2002

---

(111) 175383
(210) 73041
(732) Pharmacia Enterprises S. A., 6, Circuit de la Foire Internationale, L-1347 Luxembourg, LU;
(770) Pharmacia & Upjohn Company, 100 Route 206 North, 07977 Peapack, N. J., US;
Dátum uzavretia zmluvy: 25.01.2002
(580) 03.04.2002

---

(111) 175384
(210) 73042
(732) Pharmacia Enterprises S. A., 6, Circuit de la Foire Internationale, L-1347 Luxembourg, LU;
(770) Pharmacia & Upjohn Company, 100 Route 206 North, 07977 Peapack, N. J., US;
Dátum uzavretia zmluvy: 25.01.2002
(580) 03.04.2002

---

(111) 175386
(210) 73275
(732) RYKO a. s., Dělnická ulice 1408/29, 406 65 Děčín 6, CZ;
(770) RYKO, spol. s r. o., Dělnická 29, 406 65 Děčín 6, CZ;
(580) 27.03.2002

---

(111) 175510
(210) 69707
(732) Pharmacia Enterprises S. A., 6, Circuit de la Foire Internationale, L-1347 Luxembourg, LU;
(770) Pharmacia & Upjohn Company, 100 Route 206 North, 07977 Peapack, N. J., US;
Dátum uzavretia zmluvy: 25.01.2002
(580) 03.04.2002

---

(111) 175647
(210) 70390
(732) Ferona, a. s., Havlíčkova 1043/11, 111 82 Praha 1, CZ;
(770) Ferona, a. s., Havlíčkova 11, 111 82 Praha 1, CZ;
(580) 27.03.2002

---

(111) 175796
(210) 73742
(732) Pharmacia Enterprises S. A., 6, Circuit de la Foire Internationale, L-1347 Luxembourg, LU;
(770) Pharmacia & Upjohn Company, 100 Route 206 North, 07977 Peapack, N. J., US;
Dátum uzavretia zmluvy: 25.01.2002
(580) 03.04.2002

---

(111) 175828
(210) 70388
(732) Ferona, a. s., Havlíčkova 1043/11, 111 82 Praha 1, CZ;
(770) Ferona, a. s., Havlíčkova 11, 111 82 Praha 1, CZ;
(580) 27.03.2002

---

(111) 175829
(210) 70389
(732) Ferona, a. s., Havlíčkova 1043/11, 111 82 Praha 1, CZ;
(770) Ferona, a. s., Havlíčkova 11, 111 82 Praha 1, CZ;
(580) 27.03.2002

---

(111) 176106
(210) 65872
(732) JIM BEAM BRANDS CO., 510 Lake Cook Road, Deerfield, Illinois, US;
(770) STOCK Plzeň, a. s., Palírenská 2, 315 51 Plzeň - - Božkov, CZ;
Dátum uzavretia zmluvy: 26.11.2001
(580) 26.03.2002

---

(111) 176697
(210) 72062
(732) Pharmacia Enterprises S. A., 6, Circuit de la Foire Internationale, L-1347 Luxembourg, LU;
(770) Pharmacia & Upjohn Company, 100 Route 206 North, 07977 Peapack, N. J., US;
Dátum uzavretia zmluvy: 25.01.2002
(580) 03.04.2002

---

(111) 177295
(210) 1884-93
(732) KHPC HOLDING, One Tyco Park, Exeter New Hampshire 03833, US;
(770) TYCO INTERNATIONAL (US) INC., One Tyco Park, Exeter, New Hampshire 03833, US;
Dátum uzavretia zmluvy: 01.10.1998
(580) 16.04.2002

---

(111) 177295
(210) 1884-93
(732) THE KENDALL COMPANY LP, One Tyco Park, Exeter New Hampshire 03833, US;
(770) KHPC HOLDING, One Tyco Park, Exeter New Hampshire 03833, US;
Dátum uzavretia zmluvy: 01.10.1998
(580) 16.04.2002

---

(111) 178391
(210) 150-93
(732) KHPC HOLDING, One Tyco Park, Exeter New Hampshire 03833, US;
(770) TYCO INTERNATIONAL (US) INC., One Tyco Park, Exeter, New Hampshire 03833, US;
Dátum uzavretia zmluvy: 01.10.1998
(580) 16.04.2002

---

(111) 178391
(210) 150-93
(732) THE KENDALL COMPANY LP, One Tyco Park, Exeter New Hampshire 03833, US;
(770) KHPC HOLDING, One Tyco Park, Exeter New Hampshire 03833, US;
Dátum uzavretia zmluvy: 01.10.1998
(580) 16.04.2002

---

(111) 179010
(210) 72597
(732) RYKO a. s., Dělnická ulice 1408/29, 406 65 Děčín 6, CZ;
(770) RYKO, spol. s r. o., Dělnická 29, 406 65 Děčín 6, CZ;
(580) 04.04.2002

---

(111) 179011
(210) 72598
(732) RYKO a. s., Dělnická ulice 1408/29, 406 65 Děčín 6, CZ;
(770) RYKO, spol. s r. o., Dělnická 29, 406 65 Děčín 6, CZ;
(580) 27.03.2002

---

(111) 179531
(210) 2122-94
(732) HAMÉ SLOVAKIA, spol. s r. o., Púchovská 16, 831 06 Bratislava, SK;
(770) VEŽA, akciiová spoločnosť Košice, Tyršovo nábrežie 1, 040 01 Košice, SK;
(580) 09.04.2002

---

(111) 179500
(210) 2054-94
(732) HAMÉ SLOVAKIA, spol. s r. o., Púchovská 16, 831 06 Bratislava, SK;
(770) VEŽA, akciová spoločnosť Košice, Tyršovo nábrežie 1, 040 01 Košice, SK;
Dátum uzavretia zmluvy: 11.10.2000
(580) 09.04.2002

---

(111) 179744
(210) 1435-94
(732) Ferona, a. s., Havlíčkova 1043/11, 111 82 Praha 1, CZ;
(770) Ferona, a. s., Havlíčkova 11, 111 82 Praha 1, CZ;
(580) 27.03.2002

---

(111) 179775
(210) 1955-94
(732) Treat Venture LLC, Corporation Trust Center, 1209 Orange Street, Wilmington, Delaware 19801, US;
(770) JOSEPH E. SEAGRAM & SONS, INC., 375 Park Avenue, City and State of New York, US;
Dátum uzavretia zmluvy: 21.12.2001
(580) 27.03.2002

---

(111) 179918
(210) 952-97
(732) Slovenské pramene a žriedla, a. s., Budiš, 038 23 Dubové pri Turčianskych Tepliciach, SK;
(770) Stredoslovenské žriedla, a. s., Budiš, 038 23 Dubové pri Turčianskych Tepliciach, SK;
Dátum uzavretia zmluvy: 06.12.2001
(580) 26.03.2002

---

(111) 179919
(210) 953-97
(732) Slovenské pramene a žriedla, a. s., Budiš, 038 23 Dubové pri Turčianskych Tepliciach, SK;
(770) Stredoslovenské žriedla, a. s., Budiš, 038 23 Dubové pri Turčianskych Tepliciach, SK;
Dátum uzavretia zmluvy: 06.12.2001
(580) 26.03.2002

---

(111) 180900
(210) 778-95
(732) PREPARADOS ALIMENTICIOS, S. A., Josep Tarradellas, 38, E-08029 Barcelona, ES;
(770) Broex, S. A., Corporation of Panama, Calle 117, Transistmica (Pueblo Nuevo), Panama, PA;
Dátum uzavretia zmluvy: 28.12.2001
(580) 10.04.2002

---

(111) 181045
(210) 665-95
(732) PREPARADOS ALIMENTICIOS, S. A., Josep Tarradellas, 38, E-08029 Barcelona, ES;
(770) Broex, S. A., Corporation of Panama, Calle 117, Transistmica (Pueblo Nuevo), Panama, PA;
Dátum uzavretia zmluvy: 28.12.2001
(580) 10.04.2002

---

(111) 182321
(210) 3229-95
(732) Orange Personal Communications Services Limited, St. James Court, Great Park Road, Almondsbury Park, Bradley Stoke, Bristol, GB;
(770) Orange International Developments Ltd., c/o McKinney Bancroft & Hughes, Chancery House, Freeport, BS;
Dátum uzavretia zmluvy: 12.07.2001
(580) 17.04.2002

---

(111) 182322
(210) 3230-95
(732) Orange Personal Communications Services Limited, St. James Court, Great Park Road, Almondsbury Park, Bradley Stoke, Bristol, GB;
(770) Orange International Developments Ltd., c/o McKinney Bancroft & Hughes, Chancery House, Freeport, BS;
Dátum uzavretia zmluvy: 12.07.2001
(580) 17.04.2002

---

(111) 182777
(210) 1426-94
(732) KONTAKT/JUVEN, s. r. o., Radničná 4, 010 01 Žilina, SK;
(770) Málik Juraj - KLUB PODNIKATEĽOV ŽILINA, Horný Val 24, 010 01 Žilina, SK;
Dátum uzavretia zmluvy: 11.01.2002
(580) 09.04.2002

---

(111) 182778
(210) 1427-94
(732) KONTAKT/JUVEN, s. r. o., Radničná 4, 010 01 Žilina, SK;
(770) Málik Juraj - KLUB PODNIKATEĽOV ŽILINA, Horný Val 24, 010 01 Žilina, SK;
Dátum uzavretia zmluvy: 11.01.2002
(580) 09.04.2002

---

(111) 183338
(210) 3192-95
(732) Altiris, Inc., 588 West 400 South, Lindon, Utah 84042, US;
(770) Microcom Systems, Inc., 12955 Jolette Avenue, Granada Hills, California, US;
Dátum uzavretia zmluvy: 07.01.2002
(580) 04.04.2002

---

(111) 183765
(210) 3316-95
(732) Investment Development Company Holding, a. s., Drieňová 3, 821 01 Bratislava, SK;
(770) FIGARO Trnava, o. z., I. D. C. spol. s r. o., Mesačná 1, 917 61 Trnava, SK;
(580) 10.04.2002

---

(111) 183995
(210) 1356-96
(732) LALLEMAND BV, 4, E Herven 33, NL-5232 JG Hertogenbosch, Pays - Bas, NL;
(770) INSTITUT ROSELL INC./ROSELL INSTITUTE INC. a Canada corporation, 8480 boulevard St-Laurent, H2P 2M6 Montreal, Quebec, CA;
Dátum uzavretia zmluvy: 30.10.2001
(580) 27.03.2002

---

(111) 184135
(210) 960-95
(732) UNITED PARCEL SERVICE GENERAL SERVICES CO., spoločnosť zriadená podľa zákonov štátu Delaware, 55 Glenlake Parkway, N. E., Atlanta, Georgia, 30328, US;
(770) MAIL BOXES ETC. USA, INC., spoločnosť zriadená podľa zákonov štátu California, 6060 Cornerstone Court West, San Diego, California 92121-3795, US;
Dátum uzavretia zmluvy: 12.10.2001
(580) 17.04.2002

---

(111) 184135
(210) 960-95
(732) UNITED PARCEL SERVICE OF AMERICA, INC., spoločnosť zriadená podľa zákonov štátu Delaware, 55 Glenlake Parkway, N. E., Atlanta, Georgia 30328, US;
(770) UNITED PARCEL SERVICE GENERAL SERVICES CO., spoločnosť zriadená podľa zákonov štátu Delaware, 55 Glenlake Parkway, N. E., Atlanta, Georgia, 30328, US;
Dátum uzavretia zmluvy: 12.10.2001
(580) 17.04.2002

---

(111) 184176
(210) 2003-95
(732) HAMÉ SLOVAKIA, spol. s r. o., Púchovská 16, 831 06 Bratislava, SK;
(770) VEŽA, akciová spoločnosť Košice, Tyršovo nábrežie 1, 040 01 Košice, SK;
Dátum uzavretia zmluvy: 11.10.2000
(580) 09.04.2002

---

(111) 184178
(210) 2005-95
(732) HAMÉ SLOVAKIA, spol. s r. o., Púchovská 16, 831 06 Bratislava, SK;
(770) VEŽA, akciová spoločnosť Košice, Tyršovo nábrežie 1, 040 01 Košice, SK;
Dátum uzavretia zmluvy: 11.10.2000
(580) 08.04.2002

---

(111) 184513
(210) 1461-96
(732) PREPARADOS ALIMENTICIOS, S. A., Josep Tarradellas, 38, E-08029 Barcelona, ES;
(770) BROEX, S. A., Corporation of Panama, Calle 117, Transistmica (Pueblo Nuevo), Panama, PA;
Dátum uzavretia zmluvy: 28.12.2001
(580) 10.04.2002

---

(111) 186056
(210) 3180-96
(732) ARMKEL, LLC, 469 North Harrison Street, Princeton, New Jersey 08543, US;
(770) Carter-Wallace, Inc., 1345 Avenue of the Americas, New York, New York 10105, US;
Dátum uzavretia zmluvy: 28.09.2001
(580) 09.04.2002

---

(111) 186057
(210) 3181-96
(732) ARMKEL, LLC, 469 North Harrison Street, Princeton, New Jersey 08543, US;
(770) Carter-Wallace, Inc., 1345 Avenue of the Americas, New York, New York 10105, US;
Dátum uzavretia zmluvy: 28.09.2001
(580) 09.04.2002

---

(111) 186120
(210) 3348-96
(732) Meindl Josef, společnost s ručením omezeným, Apolinářská 6, 120 00 Praha, CZ;
(770) České cihelny - Josef Meindl, spol. s r. o., Sokolská 566, 333 44 Stod, CZ;
Dátum uzavretia zmluvy: 23.11.2001
(580) 01.03.2002

---

(111) 186416
(210) 327-97
(732) GALVEX spol. s r. o., Na Karlove 26, 974 01 Banská Bystrica, SK;
(770) Kamas Ľubomír, PharmDr., Tajovského 9, 974 01 Banská Bystrica, SK;
Dátum uzavretia zmluvy: 26.02.2002
(580) 04.04.2002

---

(111) 186417
(210) 328-97
(732) GALVEX spol. s r. o., Na Karlove 26, 974 01 Banská Bystrica, SK;
(770) Kamas Ľubomír, PharmDr., Tajovského 9, 974 01 Banská Bystrica, SK;
Dátum uzavretia zmluvy: 26.02.2002
(580) 04.04.2002

---

(111) 186572
(210) 1783-95
(732) ARMKEL, LLC, 469 North Harrison Street, Princeton, New Jersey 08543, US;
(770) Carter-Wallace, Inc., 1345 Avenue of the Americas, New York, New York 10105, US;
Dátum uzavretia zmluvy: 28.09.2001
(580) 09.04.2002

---

(111) 187465
(210) 1487-97
(732) IF PRAMEN, s. r. o., Sasinkova 5, 811 08 Bratislava, SK;
(770) DANUBIAPRINT, a. s., Medená 22, 815 80 Bratislava, SK;
Dátum uzavretia zmluvy: 15.08.2000
(580) 10.04.2002

---

(111) 187491
(210) 1724-97
(732) Heineken Slovensko, a. s., Štefánikova 79, 949 01 Nitra, SK;
(770) ZLATÝ BAŽANT a. s. HURBANOVO, Novozámocká 2, 947 12 Hurbanovo, SK;
(580) 17.04.2002

---

(111) 188434
(210) 2311-97
(732) Orange Personal Communications Services Limited, St. James Court, Great Park Road, Almondsbury Park, Bradley Stoke, Bristol, GB;
(770) Orange International Developments Limited, c/o McKinney Bancroft & Hughes Ltd., Chancery House, Freeport, BS;
Dátum uzavretia zmluvy: 12.07.2001
(580) 17.04.2002

---

(111) 189442
(210) 3187-97
(732) Mc Carter Slovakia a. s., Miletičova 1, 821 08 Bratislava, SK;
(770) Mc Carter Slovakia s. r. o., Miletičova 1, 821 08 Bratislava, SK;
(580) 10.04.2002

---

(111) 189566
(210) 422-98
(732) BRIDGESTONE LICENSING SERVICES, INC., spoločnosť zriadená podľa zákonov štátu Delaware, 50 Century Boulevard, 37214 Nashville, Tennessee, US;
(770) BRIDGESTONE/FIRESTONE, INC., spoločnosť zriadená podľa zákonov štátu Ohio, 1200 Firestone Parkway, Akron, Ohio 44317, US;
Dátum uzavretia zmluvy: 05.12.2001
(580) 27.03.2002

---

(111) 189993
(210) 809-98
(732) ARMKEL, LLC, 469 North Harrison Street, Princeton, New Jersey 08543, US;
(770) CARTER-WALLACE, Inc., 1345 Avenue of the Americas, New York, New York 10105, US;
Dátum uzavretia zmluvy: 28.09.2001
(580) 09.04.2002

---

(111) 190074
(210) 1552-97
(732) Mc Carter Slovakia a. s., Miletičova 1, 821 08 Bratislava, SK;
(770) Mc Carter Slovakia s. r. o., Miletičova 1, 821 08 Bratislava, SK;
(580) 10.04.2002

---

(111) 190093
(210) 2116-94
(732) HAMÉ SLOVAKIA, spol. s r. o., Púchovská 16, 831 06 Bratislava, SK;
(770) VEŽA, akciová spoločnosť Košice, Tyršovo nábrežie 1, 040 01 Košice, SK;
Dátum uzavretia zmluvy: 11.10.2000
(580) 09.04.2002

---

(111) 190405
(210) 1062-98
(732) DKI Trading s. r. o., Žerotínova 37, 130 00 Praha 3 - Žižkov, CZ;
(770) AGROFRIGOR HOLDING a. s., Miletičova 1, 821 08 Bratislava, SK;
(580) 04.04.2002

---

(111) 190405
(210) 1062-98
(732) AGRO DS a. s., Budovateľská 7, 929 01 Dunajská Streda, SK;
(770) DKI Trading s. r. o., Žerotínova 37, 130 00 Praha 3 - Žižkov, CZ;
(580) 04.04.2002

---

(111) 190947
(210) 2250-98
(732) BRIDGESTONE LICENSING SERVICES, INC., spoločnosť zriadená podľa zákonov štátu Delaware, 50 Century Boulevard, 37214 Nashville, Tennessee, US;
(770) BRIDGESTONE/FIRESTONE, INC., spoločnosť zriadená podľa zákonov štátu Ohio, 1200 Firestone Parkway, Akron, Ohio 44317, US;
Dátum uzavretia zmluvy: 05.12.2001
(580) 27.03.2002

---

(111) 191134
(210) 1408-98
(732) BRICK, realizace interiérů spol. s r. o., Nad Želivkou 461, 164 00 Praha 6, CZ;
(770) Volák Tomáš, Ing. arch., Nad Želivkou 461, 164 00 Praha 6, CZ;
Dátum uzavretia zmluvy: 25.10.2001
(580) 08.04.2002

---

(111) 191248
(210) 2324-98
(732) Tyco Electronics UK Limited, Faraday Road, Dorcan, Swindon, Wiltshire SN3 5HH, GB;
(770) DORMAN SMITH SWITCHGEAR LIMITED, Forge Road, Willenhall, West Midlands WV12 4HD, GB;
Dátum uzavretia zmluvy: 28.08.2001
(580) 17.04.2002

---

(111) 191323
(210) 2803-98
(732) Heineken Slovensko, a. s., Štefánikova 79, 949 01 Nitra, SK;
(770) ZLATÝ BAŽANT a. s. HURBANOVO, Novozámocká 2, 947 12 Hurbanovo, SK;
(580) 17.04.2002

---

(111) 192274
(210) 2987-98
(732) ARMKEL, LLC, 469 North Harrison Street, Princeton, New Jersey 08543, US;
(770) CARTER-WALLACE, INC., 1345, Avenue of the Americas, New York, New York 10105, US;
Dátum uzavretia zmluvy: 28.09.2001
(580) 09.04.2002

---

(111) 192944
(210) 1993-98
(732) TatraSoft Group, s. r. o., Sibírska 4, 831 02 Bratislava, SK;
(770) M Co, spol. s r. o., Klariská 10, 811 01 Bratislava, SK;
Dátum uzavretia zmluvy: 26.12.2000
(580) 09.04.2002

---

(111) 193123
(210) 878-99
(732) Mc Carter Slovakia a. s., Miletičova 1, 821 08 Bratislava, SK;
(770) Mc Carter Slovakia s. r. o., Miletičova 1, 821 08 Bratislava, SK;
(580) 11.04.2002

---

(111) 193141
(210) 913-99
(732) Heineken Slovensko, a. s., Štefánikova 79, 949 01 Nitra, SK;
(770) ZLATÝ BAŽANT a. s. HURBANOVO, Novozámocká 2, 947 12 Hurbanovo, SK;
(580) 17.04.2002

---

(111) 193358
(210) 879-99
(732) Mc Carter Slovakia a. s., Miletičova 1, 821 08 Bratislava, SK;
(770) Mc Carter Slovakia s. r. o., Miletičova 1, 821 08 Bratislava, SK;
(580) 10.04.2002

---

(111) 194009
(210) 1862-99
(732) Mc Carter Slovakia a. s., Miletičova 1, 821 08 Bratislava, SK;
(770) Mc Carter Slovakia s. r. o., Miletičova 1, 821 08 Bratislava, SK;
(580) 10.04.2002

---

(111) 194616
(210) 2688-99
(732) Továrna na krmiva MÍKA a spol. s r. o., Jateční 470/ II, 391 81 Veselí nad Lužnicí, CZ;
(770) Mc Carter Slovakia s. r. o., Miletičova 1, 821 08 Bratislava, SK;
Dátum uzavretia zmluvy: 07.12.2001
(580) 11.04.2002

---

(111) 194653
(210) 2279-98
(732) Miami Media, s. r. o., Žitná 45/1656, 110 00 Praha 1, CZ;
(770) LAGUNA MEDIA, s. r. o., Žitná 30/571, 120 00 Praha 2, CZ;
Dátum uzavretia zmluvy: 05.03.2002
(580) 17.04.2002

---

(111) 195548
(210) 156-2000
(732) Mc Carter Slovakia a. s., Miletičova 1, 821 08 Bratislava, SK;
(770) Mc Carter Slovakia s. r. o., Miletičova 1, 821 08 Bratislava, SK;
(580) 10.04.2002

---

(111) 195607
(210) 2686-99
(732) Mc Carter Slovakia a. s., Miletičova 1, 821 08 Bratislava, SK;
(770) Mc Carter Slovakia s. r. o., Miletičova 1, 821 08 Bratislava, SK;
(580) 10.04.2002

---

(111) 195689
(210) 2687-99
(732) Mc Carter Slovakia a. s., Miletičova 1, 821 08 Bratislava, SK;
(770) Mc Carter Slovakia s. r. o., Miletičova 1, 821 08 Bratislava, SK;
(580) 10.04.2002

---

(111) 196016
(210) 459-2000
(732) Mc Carter Slovakia a. s., Miletičova 1, 821 08 Bratislava, SK;
(770) Mc Carter Slovakia s. r. o., Miletičova 1, 821 08 Bratislava, SK;
(580) 10.04.2002

---

(111) 196024
(210) 475-2000
(732) WinCup Holdings, Inc., Three Radnor Corporate Center, Suite 300, Radnor, PA 19087, US;
(770) Radnor Delaware, Inc., 919 N. Market Street, 2nd floor, Wilmington, Delaware 19801, US;
Dátum uzavretia zmluvy: 29.01.2002
(580) 04.04.2002

---

(111) 196040
(210) 533-2000
(732) LABORATOIRE GARNIER & CIE, 281, Rue Saint-Honoré, 750 08 Paris, FR;
(770) The Procter & Gamble Company, spoločnosť zriadená podľa zákonov štátu Ohio, One Procter & Gamble Plaza, Cincinnati, Ohio, US;
Dátum uzavretia zmluvy: 06.12.2001
(580) 03.04.2002

---

(111) 196266
(210) 1160-2000
(732) Mc Carter Slovakia a. s., Miletičova 1, 821 08 Bratislava, SK;
(770) Mc Carter Slovakia s. r. o., Miletičova 1, 821 08 Bratislava, SK;
(580) 10.04.2002

---

(111) 196349
(210) 874-2000
(732) BRIDGESTONE LICENSING SERVICES, INC., spoločnosť zriadená podľa zákonov štátu Delaware, 50 Century Boulevard, 37214 Nashville, Tennessee, US;
(770) BRIDGESTONE/FIRESTONE, INC., 1200 Firestone Parkway, City of Akron, Ohio 44317, US;
Dátum uzavretia zmluvy: 05.12.2001
(580) 27.03.2002

---

(111) 196364
(210) 1161-2000
(732) Mc Carter Slovakia a. s., Miletičova 1, 821 08 Bratislava, SK;
(770) Mc Carter Slovakia s. r. o., Miletičova 1, 821 08 Bratislava, SK;
(580) 10.04.2002

---

(111) 196607
(210) 1454-2000
(732) Mc Carter Slovakia a. s., Miletičova 1, 821 08 Bratislava, SK;
(770) Mc Carter Slovakia s. r. o., Miletičova 1, 821 08 Bratislava, SK;
(580) 10.04.2002

Zmeny v údajoch o majiteľoch/prihlasovateľoch ochranných známok

(111) 92677
(210) 17709
(732) Premier International Foods UK Limited, 28 The Green, Kings Norton, Birmingham B38 8SD, GB;
(580) 10.04.2002

---

(111) 120356
(210) 16933
(732) TATRA PRAVENEC, a. s. v konkurze, 972 16 Pravenec 271, SK;
(580) 26.03.2002

---

(111) 155076
(210) 26302
(732) Ardath Tobacco Company Limited, Globe House, 4 Temple Place, London WC2R 2PG, GB;
(580) 17.04.2002

---

(111) 155297
(210) 27169
(732) Massey Ferguson Corp., 900 Market Street, Wilmington, Delaware 19801, US;
(580) 19.03.2002

---

(111) 155298
(210) 27481
(732) Massey Ferguson Corp., 900 Market Street, Wilmington, Delaware 19801, US;
(580) 19.03.2002

---

(111) 159171
(210) 42990
(732) HAVANA CLUB HOLDING S. A., 5, rue Eugéne Ruppert, L-2453 Luxembourg, LU;
(580) 15.04.2002

---

(111) 160503
(210) 45302
(732) ZNOJMIA TRADE MARK a. s., Dobšická 2296/4, 699 02 Znojmo, CZ;
(580) 02.04.2002

---

(111) 160849
(210) 46040
(732) MITSUBISHI RAYON CO., LTD., 6-41, Konan 1-chome, Minato-ku, Tokyo, JP;
(580) 27.03.2002

---

(111) 160987
(210) 46049
(732) Pharmacia & Upjohn Company, 100 Route 206 North, 07977 Peapack, N. J., US;
(580) 03.04.2002

---

(111) 161112
(210) 46212
(732) Carlsberg A/S, Valby Langgade 1, DK-2500 Valby, DK;
(580) 25.03.2002

---

(111) 164563
(210) 51570
(732) Rapala VMC Oyj, Asikkala, FI;
(580) 02.04.2002

---

(111) 165072
(210) 52622
(732) SLOVAKOFARMA, a. s., Nitrianska 100, 920 27 Hlohovec, SK;
(580) 15.04.2002

---

(111) 165141
(210) 52634
(732) SUMITOMO CHEMICAL CO., LTD., 5-33, Kitahama 4-chome, Chuo-ku, Osaka, JP;
(580) 12.04.2002

---

(111) 165149
(210) 52180
(732) Millenium Petrochemicals Inc., Cincinnati, Ohio 45249, US;
(580) 16.04.2002

---

(111) 165150
(210) 52181
(732) Millenium Petrochemicals Inc., Cincinnati, Ohio 45249, US;
(580) 16.04.2002

---

(111) 165151
(210) 52182
(732) Millenium Petrochemicals Inc., Cincinnati, Ohio 45249, US;
(580) 16.04.2002

---

(111) 165408
(210) 52628
(732) Pharmacia & Upjohn Company, 100 Route 206 North, 07977 Peapack, N. J., US;
(580) 03.04.2002

---

(111) 165434
(210) 52639
(732) FMC CORPORATION, spoločnosť zriadená podľa zákonov štátu Delaware, 1735 Market Street, 19103 Philadelphia, Pennsylvania, US;
(580) 15.04.2002

---

(111) 165435
(210) 52640
(732) FMC CORPORATION, spoločnosť zriadená podľa zákonov štátu Delaware, 1735 Market Street, 19103 Philadelphia, Pennsylvania, US;
(580) 15.04.2002

---

(111) 166354
(210) 54278
(732) SlovZink, a. s., Továrenská 545, 018 64 Košeca, SK;
(580) 19.03.2002

---

(111) 167484
(210) 56035
(732) Massey Ferguson Corp., 900 Market Street, Wilmington, Delaware 19801, US;
(580) 19.03.2002

---

(111) 168747
(210) 57386
(732) The Ward Group PTY Ltd., 2/26 Liverpool Street, Melbourne, Victoria 3000, AU;
(580) 10.04.2002

---

(111) 169030
(210) 59546
(732) Reckitt Benckiser N. V., De Fruittuinen 2-12, 2132 NZ Hoofddorp, NL;
(580) 03.04.2002

---

(111) 170024
(210) 59765
(732) Credit Suisse First Boston (International) Holding AG, Bahnhofstrasse 17, 6300 Zug, CH;
(580) 15.04.2002

---

(111) 170877
(210) 58090
(732) Linguaphone Institute Limited, Liongate Enterprise Park, Unit 21, 80 Morden Road, Mitcham CR4 4PH, GB;
(580) 18.04.2002

---

(111) 171014
(210) 60961
(732) MAHLE METAL LEVE S/A, Rodovia SP 340 Km 176, Mogi-Guacú-SP, BR;
(580) 02.04.2002

---

(111) 171565
(210) 60326
(732) TEXICOM - RTZ, s. r. o., Textilná 23, 034 01 Ružomberok, SK;
(580) 25.03.2002

---

(111) 172579
(210) 65875
(732) SEMICONDUCTOR EQUIPMENT AND MATERIALS INTERNATIONAL, 3081 Zanker Road, San Jose, California 95134, US;
(580) 20.03.2002

---

(111) 172669
(210) 64805
(732) SlovZink, a. s., Továrenská 545, 018 64 Košeca, SK;
(580) 19.03.2002

---

(111) 172728
(210) 66215
(732) L-Fashion Group Oy, 15141 Lahti, FI;
(580) 20.03.2002

---

(111) 172733
(210) 63796
(732) TYCO HEALTHCARE GROUP LP, 15 Hampshire Street, Mansfield, MA 02048, US;
(580) 16.04.2002

---

(111) 172748
(210) 65874
(732) SEMICONDUCTOR EQUIPMENT AND MATERIALS INTERNATIONAL, 3081 Zanker Road, San Jose, California 95134, US;
(580) 20.03.2002

---

(111) 172749
(210) 65873
(732) SEMICONDUCTOR EQUIPMENT AND MATERIALS INTERNATIONAL, 3081 Zanker Road, San Jose, California 95134, US;
(580) 20.03.2002

---

(111) 172878
(210) 65105
(732) SlovZink, a. s., Továrenská 545, 018 64 Košeca, SK;
(580) 12.04.2002

---

(111) 172972
(210) 63875
(732) B. G. I. BRANDS N. V., Berg Arrarat 1, Willemstad - Curacao, AN;
(580) 15.03.2002

---

(111) 173259
(210) 68883
(732) Pharmacia & Upjohn Company, 100 Route 206 North, 07977 Peapack, N. J., US;
(580) 04.04.2002

---

(111) 173260
(210) 68884
(732) Pharmacia & Upjohn Company, 100 Route 206 North, 07977 Peapack, N. J., US;
(580) 03.04.2002

---

(111) 173261
(210) 68885
(732) Pharmacia & Upjohn Company, 100 Route 206 North, 07977 Peapack, N. J., US;
(580) 03.04.2002

---

(111) 173262
(210) 68886
(732) Pharmacia & Upjohn Company, 100 Route 206 North, 07977 Peapack, N. J., US;
(580) 03.04.2002

---

(111) 173263
(210) 68887
(732) Pharmacia & Upjohn Company, 100 Route 206 North, 07977 Peapack, N. J., US;
(580) 03.04.2002

---

(111) 173264
(210) 68888
(732) Pharmacia & Upjohn Company, 100 Route 206 North, 07977 Peapack, N. J., US;
(580) 03.04.2002

---

(111) 173316
(210) 65188
(732) Olšanské papírny, akciová společnost, 789 01 Lukavice č. 21, CZ;
(580) 26.03.2002

---

(111) 173633
(210) 70808
(732) MISYS INTERNATIONAL BANKING SYSTEMS LIMITED, 1 St George´s Road, Wimbledon, London SW19 4DR, GB;
(580) 10.04.2002

---

(111) 173728
(210) 67117
(732) Merck & Co., Inc., One Merck Drive, Whitehouse Station, NJ 08889-0100, US;
(580) 15.03.2002

---

(111) 174005
(210) 67030
(732) INTERNATIONAL FAMILY ENTERTAINMENT, INC., 10960 Wilshire Boulevard, Los Angeles, CA 90024, US;
(580) 13.03.2002

---

(111) 174096
(210) 825-93
(732) Reckitt Benckiser N. V., De Fruittuinen 2-12, 2132 NZ Hoofddorp, NL;
(580) 08.04.2002

---

(111) 174394
(210) 67255
(732) Sun Microsystems, Inc., 901 San Antonio Road, Palo Alto, California 94303, US;
(580) 11.04.2002

---

(111) 174542
(210) 67263
(732) Software602 a. s., Hornokrčská 15, 140 00 Praha 4, CZ;
(580) 15.03.2002

---

(111) 175007
(210) 73023
(732) MAHLE METAL LEVE S/A, Rodovia SP 340 Km 176, Mogi-Guacú-SP, BR;
(580) 02.04.2002

---

(111) 175119
(210) 69047
(732) Pharmacia & Upjohn Company, 100 Route 206 North, 07977 Peapack, N. J., US;
(580) 03.04.2002

---

(111) 175124
(210) 64807
(732) SlovZink, a. s., Továrenská 545, 018 64 Košeca, SK;
(580) 25.03.2002

---

(111) 175198
(210) 69147
(732) Reckitt Benckiser N. V., De Fruittuinen 2-12, 2132 NZ Hoofddorp, NL;
(580) 08.04.2002

---

(111) 175199
(210) 69148
(732) Reckitt Benckiser N. V., De Fruittuinen 2-12, 2132 NZ Hoofddorp, NL;
(580) 08.04.2002

---

(111) 175383
(210) 73041
(732) Pharmacia & Upjohn Company, 100 Route 206 North, 07977 Peapack, N. J., US;
(580) 03.04.2002

---

(111) 175384
(210) 73042
(732) Pharmacia & Upjohn Company, 100 Route 206 North, 07977 Peapack, N. J., US;
(580) 03.04.2002

---

(111) 175510
(210) 69707
(732) Pharmacia & Upjohn Company, 100 Route 206 North, 07977 Peapack, N. J., US;
(580) 03.04.2002

---

(111) 175687
(210) 65190
(732) Olšanské papírny, akciová společnost, 789 01 Lukavice č. 21, CZ;
(580) 26.03.2002

---

(111) 175706
(210) 67647
(732) Wall Data Incorporated, 11332 N. E. 122nd Way, Kirkland, Washington 98034-6931, US;
(580) 12.04.2002

---

(111) 175707
(210) 67648
(732) Wall Data Incorporated, 11332 N. E. 122nd Way, Kirkland, Washington 98034-6931, US;
(580) 12.04.2002

---

(111) 175796
(210) 73742
(732) Pharmacia & Upjohn Company, 100 Route 206 North, 07977 Peapack, N. J., US;
(580) 03.04.2002

---

(111) 176235
(210) 1772-93
(732) Reckitt Benckiser N. V., De Fruittuinen 2-12, 2132 NZ Hoofddorp, NL;
(580) 08.04.2002

---

(111) 176406
(210) 1800-93
(732) PAM spol. s r. o., Triblavinská 47, miestna časť Čierna Voda - Triblavina, 900 25 Chorvátsky Grob, SK;
(580) 18.04.2002

---

(111) 176697
(210) 72062
(732) Pharmacia & Upjohn Company, 100 Route 206 North, 07977 Peapack, N. J., US;
(580) 03.04.2002

---

(111) 177181
(210) 67396
(732) Pig Improvement Company UK Limited, Fyfield Wick, Abingdon, Oxfordshire OX13 5NA, GB;
(580) 27.03.2002

---

(111) 177182
(210) 67395
(732) Pig Improvement Company UK Limited, Fyfield Wick, Abingdon, Oxfordshire OX13 5NA, GB;
(580) 25.03.2002

---

(111) 177266
(210) 2120-93
(732) Reckitt Benckiser N. V., De Fruittuinen 2-12, 2132 NZ Hoofddorp, NL;
(580) 08.04.2002

---

(111) 177295
(210) 1884-93
(732) TYCO HEALTHCARE GROUP LP, 15 Hampshire Street, Mansfield, MA 02048, US;
(580) 16.04.2002

---

(111) 177486
(210) 67478
(732) Reebok International Ltd., 1895 J. W. Foster Boulevard, Canton, Massachusetts 02021, US;
(580) 02.04.2002

---

(111) 177646
(210) 1078-94
(732) Reckitt Benckiser N. V., De Fruittuinen 2-12, 2132 NZ Hoofddorp, NL;
(580) 08.04.2002

---

(111) 177703
(210) 67618
(732) AUTEC, spol. s r. o., Řípská 4a, 627 00 Brno, CZ;
(580) 12.04.2002

---

(111) 177884
(210) 67341
(732) INTERNATIONAL FAMILY ENTERTAINMENT, INC., 10960 Wilshire Boulevard, Los Angeles, CA 90024, US;
(580) 13.03.2002

---

(111) 178114
(210) 2000-93
(732) SlovZink, a. s., Továrenská 545, 018 64 Košeca, SK;
(580) 19.03.2002

---

(111) 178378
(210) 2133-93
(732) SKECHERS U. S. A., Inc., 228 Manhattan Beach Blvd., Suite 200, Manhattan Beach, CA 90266, US;
(580) 20.03.2002

---

(111) 178391
(210) 150-93
(732) TYCO HEALTHCARE GROUP LP, 15 Hampshire Street, Mansfield, MA 02048, US;
(580) 16.04.2002

---

(111) 178537
(210) 74084
(732) Scala International AB, Vikdalsvagen 50, S-131 06 Nacka, SE;
(580) 18.04.2002

---

(111) 178537
(210) 74084
(732) Scala Business Solutions AB, Vikdalsvagen 50, S-131 06 Nacka, SE;
(580) 18.04.2002

---

(111) 178752
(210) 65753
(732) PIONEER INDUSTRIAL CORPORATION, 4th Floor, No 139, Sung Chiang Road, Taipei, TW;
(580) 19.03.2002

---

(111) 179225
(210) 2208-93
(732) SlovZink, a. s., Továrenská 545, 018 64 Košeca, SK;
(580) 19.03.2002

---

(111) 179234
(210) 66527
(732) INTERTOUR A. S. Bratislava, Rybné nám. 1, 813 38 Bratislava, SK;
(580) 20.03.2002

---

(111) 179755
(210) 1755-94
(732) Reckitt Benckiser N. V., De Fruittuinen 2-12, 2132 NZ Hoofddorp, NL;
(580) 08.04.2002

---

(111) 179794
(210) 1766-94
(732) SlovZink, a. s., Továrenská 545, 018 64 Košeca, SK;
(580) 19.03.2002

---

(111) 180413
(210) 2121-93
(732) Reckitt Benckiser N. V., De Fruittuinen 2-12, 2132 NZ Hoofddorp, NL;
(580) 08.04.2002

---

(111) 181050
(210) 672-95
(732) Reckitt Benckiser N. V., De Fruittuinen 2-12, 2132 NZ Hoofddorp, NL;
(580) 09.04.2002

---

(111) 181051
(210) 673-95
(732) Reckitt Benckiser N. V., De Fruittuinen 2-12, 2132 NZ Hoofddorp, NL;
(580) 09.04.2002

---

(111) 181052
(210) 674-95
(732) Reckitt Benckiser N. V., De Fruittuinen 2-12, 2132 NZ Hoofddorp, NL;
(580) 09.04.2002

---

(111) 181053
(210) 675-95
(732) Reckitt Benckiser N. V., De Fruittuinen 2-12, 2132 NZ Hoofddorp, NL;
(580) 09.04.2002

---

(111) 181087
(210) 807-95
(732) Reckitt Benckiser N. V., De Fruittuinen 2-12, 2132 NZ Hoofddorp, NL;
(580) 09.04.2002

---

(111) 181088
(210) 808-95
(732) Reckitt Benckiser N. V., De Fruittuinen 2-12, 2132 NZ Hoofddorp, NL;
(580) 09.04.2002

---

(111) 181147
(210) 440-94
(732) SlovZink, a. s., Továrenská 545, 018 64 Košeca, SK;
(580) 19.03.2002

---

(111) 181171
(210) 67316
(732) TRANS-TECHNIK, spol. s r. o., Řipská 4, 617 00 Brno, CZ;
(580) 26.03.2002

---

(111) 182724
(210) 1060-95
(732) Reckitt Benckiser N. V., De Fruittuinen 2-12, 2132 NZ Hoofddorp, NL;
(580) 09.04.2002

---

(111) 183071
(210) 3464-95
(732) Reckitt Benckiser N. V., De Fruittuinen 2-12, 2132 NZ Hoofddorp, NL;
(580) 09.04.2002

---

(111) 183072
(210) 3465-95
(732) Reckitt Benckiser N. V., De Fruittuinen 2-12, 2132 NZ Hoofddorp, NL;
(580) 09.04.2002

---

(111) 183765
(210) 3316-95
(732) I. D. C. Holding, a. s., Drieňová 3, 821 01 Bratislava, SK;
(580) 10.04.2002

---

(111) 184052
(210) 1708-94
(732) Reckitt Benckiser N. V., De Fruittuinen 2-12, 2132 NZ Hoofddorp, NL;
(580) 08.04.2002

---

(111) 184559
(210) 69-96
(732) Reckitt Benckiser N. V., De Fruittuinen 2-12, 2132 NZ Hoofddorp, NL;
(580) 10.04.2002

---

(111) 184560
(210) 71-96
(732) Reckitt Benckiser N. V., De Fruittuinen 2-12, 2132 NZ Hoofddorp, NL;
(580) 10.04.2002

---

(111) 184573
(210) 2021-96
(732) Reckitt Benckiser N. V., De Fruittuinen 2-12, 2132 NZ Hoofddorp, NL;
(580) 10.04.2002

---

(111) 185259
(210) 2796-96
(732) Reckitt Benckiser N. V., De Fruittuinen 2-12, 2132 NZ Hoofddorp, NL;
(580) 10.04.2002

---

(111) 185324
(210) 2657-94
(732) HAVANA CLUB HOLDING S. A., 5, rue Eugéne Ruppert, L-2453 Luxembourg, LU;
(580) 15.04.2002

---

(111) 186010
(210) 2819-96
(732) HAK CS, spol. s r. o., Janáčkova 16/1025, 702 00 Ostrava - Moravská Ostrava, CZ;
(580) 20.03.2002

---

(111) 186912
(210) 1571-93
(732) Heidelberger Bauchemie GmbH, 61 Lohstrasse, D-4354 Datteln, DE;
(580) 16.04.2002

---

(111) 187299
(210) 2034-96
(732) Eastern Sugar Slovensko, a. s., Bratislavská cesta 1246/9, 929 12 Dunajská Streda, SK;
(580) 16.04.2002

---

(111) 188339
(210) 1518-97
(732) Ed. Haas SK, s. r. o., Staničná 20, 908 51 Holíč, SK;
(580) 03.04.2002

---

(111) 188340
(210) 1519-97
(732) Ed. Haas SK, s. r. o., Staničná 20, 908 51 Holíč, SK;
(580) 03.04.2002

---

(111) 188483
(210) 2989-97
(732) Reckitt Benckiser N. V., De Fruittuinen 2-12, 2132 NZ Hoofddorp, NL;
(580) 10.04.2002

---

(111) 189328
(210) 1206-97
(732) Reckitt Benckiser N. V., De Fruittuinen 2-12, 2132 NZ Hoofddorp, NL;
(580) 10.04.2002

---

(111) 190702
(210) 2987-97
(732) Reckitt Benckiser N. V., De Fruittuinen 2-12, 2132 NZ Hoofddorp, NL;
(580) 10.04.2002

---

(111) 190703
(210) 2988-97
(732) Reckitt Benckiser N. V., De Fruittuinen 2-12, 2132 NZ Hoofddorp, NL;
(580) 10.04.2002

---

(111) 190786
(210) 878-98
(732) REO AMOS, spol. s r.o., Provozní 5560/1b, 722 00 Ostrava - Třebovice, CZ;
(580) 26.03.2002

---

(111) 190787
(210) 879-98
(732) REO AMOS, spol. s r.o., Provozní 5560/1b, 722 00 Ostrava - Třebovice, CZ;
(580) 26.03.2002

---

(111) 191403
(210) 2733-97
(732) Eastern Sugar Slovensko, a. s., Bratislavská cesta 1246/9, 929 12 Dunajská Streda, SK;
(580) 16.04.2002

---

(111) 191404
(210) 2734-97
(732) Eastern Sugar Slovensko, a. s., Bratislavská cesta 1246/9, 929 12 Dunajská Streda, SK;
(580) 16.04.2002

---

(111) 192944
(210) 1993-98
(732) M Co, spol. s r. o., Klariská 10, 811 01 Bratislava, SK;
(580) 09.04.2002

---

(111) 192949
(210) 111-99
(732) ESK, a. s. v likvidácii, Ventúrska 12, 811 01 Bratislava, SK;
(580) 26.03.2002

---

(111) 192950
(210) 112-99
(732) ESK, a. s. v likvidácii, Ventúrska 12, 811 01 Bratislava, SK;
(580) 26.03.2002

---

(111) 192951
(210) 113-99
(732) ESK, a. s. v likvidácii, Ventúrska 12, 811 01 Bratislava, SK;
(580) 26.03.2002

---

(111) 192952
(210) 114-99
(732) ESK, a. s. v likvidácii, Ventúrska 12, 811 01 Bratislava, SK;
(580) 26.03.2002

---

(111) 192953
(210) 115-99
(732) ESK, a. s. v likvidácii, Ventúrska 12, 811 01 Bratislava, SK;
(580) 26.03.2002

---

(111) 192954
(210) 116-99
(732) ESK, a. s. v likvidácii, Ventúrska 12, 811 01 Bratislava, SK;
(580) 26.03.2002

---

(111) 193020
(210) 703-99
(732) Reckitt Benckiser (Czech republic) spol. s r. o., Voršilská 8, 110 00 Praha 1, CZ;
(580) 26.03.2002

---

(111) 193920
(210) 1161-99
(732) Reckitt Benckiser (Czech republic) spol. s r. o., Voršilská 8, 110 00 Praha 1, CZ;
(580) 26.03.2002

---

(111) 193947
(210) 1245-99
(732) AFG HOLDING, a. s., U vlečky 2, 617 00 Brno, CZ;
(580) 18.04.2002

---

(111) 196792
(210) 723-2001
(732) PROBUGAS, a. s., Lieskovská cesta 3, 821 06 Bratislava, SK;
(580) 17.04.2002

---

(111) 197877
(210) 1715-2000
(732) AFG HOLDING, a. s., U vlečky 2, 617 00 Brno, CZ;
(580) 18.04.2002

---

(111) 198571
(210) 2661-2000
(732) MEDIAPRESS Bratislava, spol. s r. o., Radlinského 27, 811 07 Bratislava, SK;
(580) 15.04.2002

Licenčné zmluvy registrované

(111) 95977
(210) 8368
(732) JAPAN TOBACCO INC., spoločnosť zriadená podľa zákonov štátu Japonsko, 2-2-1 Toranomon, Minato-ku, Tokyo, JP;
(791) JT International S. A., 14 Chemin Rieu., 1211 Geneva 17, CH;
Druh licencie: zmluvná nevýlučná
Dátum uzavretia licenčnej zmluvy: 01.01.2001
(580) 19.03.2002

---

(111) 97480
(210) 20950
(732) JAPAN TOBACCO INC., spoločnosť zriadená podľa zákonov štátu Japonsko, 2-2-1 Toranomon, Minato-ku, Tokyo, JP;
(791) JT International S. A., 14 Chemin Rieu., 1211 Geneva 17, CH;
Druh licencie: zmluvná nevýlučná
Dátum uzavretia licenčnej zmluvy: 01.01.2001
(580) 19.03.2002

---

(111) 99511
(210) 4482
(732) SLOVAKOFARMA, a. s., Železničná 12, 920 27 Hlohovec, SK;
(791) Biotika, a. s., 976 13 Slovenská Ľupča, SK;
Druh licencie: zmluvná nevýlučná
Dátum uzavretia licenčnej zmluvy: 06.10.1992
(580) 19.04.2002

---

(111) 107158
(210) 10312
(732) SLOVAKOFARMA, a. s., Železničná 12, 920 27 Hlohovec, SK;
(791) Biotika, a. s., 976 13 Slovenská Ľupča, SK;
Druh licencie: zmluvná nevýlučná
Dátum uzavretia licenčnej zmluvy: 06.10.1992
(580) 19.04.2002

---

(111) 152906
(210) 9086
(732) SLOVAKOFARMA, a. s., Železničná 12, 920 27 Hlohovec, SK;
(791) Biotika, a. s., 976 13 Slovenská Ľupča, SK;
Druh licencie: zmluvná nevýlučná
Dátum uzavretia licenčnej zmluvy: 06.10.1992
(580) 19.04.2002

---

(111) 152925
(210) 2054
(732) JAPAN TOBACCO INC., spoločnosť zriadená podľa zákonov štátu Japonsko, 2-2-1 Toranomon, Minato-ku, Tokyo, JP;

---

(111) 158643
(210) 42419
(732) JAPAN TOBACCO INC., spoločnosť zriadená podľa zákonov štátu Japonsko, 2-2-1 Toranomon, Minato-ku, Tokyo, JP;
(791) JT International S. A., 14 Chemin Rieu., 1211 Geneva 17, CH;
Druh licencie: zmluvná nevýlučná
Dátum uzavretia licenčnej zmluvy: 01.01.2001
(580) 19.03.2002

---

(111) 164742
(210) 51721
(732) JAPAN TOBACCO INC., spoločnosť zriadená podľa zákonov štátu Japonsko, 2-2-1 Toranomon, Minato-ku, Tokyo, JP;
(791) JT International S. A., 14 Chemin Rieu., 1211 Geneva 17, CH;
Druh licencie: zmluvná nevýlučná
Dátum uzavretia licenčnej zmluvy: 01.01.2001
(580) 19.03.2002

---

(111) 164996
(210) 52076
(732) JAPAN TOBACCO INC., spoločnosť zriadená podľa zákonov štátu Japonsko, 2-2-1 Toranomon, Minato-ku, Tokyo, JP;
(791) JT International S. A., 14 Chemin Rieu., 1211 Geneva 17, CH;
Druh licencie: zmluvná nevýlučná
Dátum uzavretia licenčnej zmluvy: 01.01.2001
(580) 19.03.2002

---

(111) 165708
(210) 53215
(732) JAPAN TOBACCO INC., spoločnosť zriadená podľa zákonov štátu Japonsko, 2-2-1 Toranomon, Minato-ku, Tokyo, JP;
(791) JT International S. A., 14 Chemin Rieu., 1211 Geneva 17, CH;
Druh licencie: zmluvná nevýlučná
Dátum uzavretia licenčnej zmluvy: 01.01.2001
(580) 19.03.2002

---

(111) 166194
(210) 53238
(732) JAPAN TOBACCO INC., spoločnosť zriadená podľa zákonov štátu Japonsko, 2-2-1 Toranomon, Minato-ku, Tokyo, JP;
(791) JT International S. A., 14 Chemin Rieu., 1211 Geneva 17, CH;
Druh licencie: zmluvná nevýlučná
Dátum uzavretia licenčnej zmluvy: 01.01.2001
(580) 19.03.2002

---

(111) 166915
(210) 55194
(732) JAPAN TOBACCO INC., spoločnosť zriadená podľa zákonov štátu Japonsko, 2-2-1 Toranomon, Minato-ku, Tokyo, JP;
(791) JT International S. A., 14 Chemin Rieu., 1211 Geneva 17, CH;
Druh licencie: zmluvná nevýlučná
Dátum uzavretia licenčnej zmluvy: 01.01.2001
(580) 19.03.2002

---

(111) 167815
(210) 56836
(732) JAPAN TOBACCO INC., spoločnosť zriadená podľa zákonov štátu Japonsko, 2-2-1 Toranomon, Minato-ku, Tokyo, JP;
(791) JT International S. A., 14 Chemin Rieu., 1211 Geneva 17, CH;
Druh licencie: zmluvná nevýlučná
Dátum uzavretia licenčnej zmluvy: 01.01.2001
(580) 18.03.2002

---

(111) 167851
(210) 56823
(732) JAPAN TOBACCO INC., spoločnosť zriadená podľa zákonov štátu Japonsko, 2-2-1 Toranomon, Minato-ku, Tokyo, JP;
(791) JT International S. A., 14 Chemin Rieu., 1211 Geneva 17, CH;
Druh licencie: zmluvná nevýlučná
Dátum uzavretia licenčnej zmluvy: 01.01.2001
(580) 18.03.2002

---

(111) 168469
(210) 57695
(732) SOCIÉTÉ DES PRODUITS NESTLÉ S. A., Vevey, CH;
(791) Nestlé Slovensko s. r. o., Košovská cesta 11, 971 27 Prievidza, SK;
Druh licencie: zmluvná nevýlučná
Dátum uzavretia licenčnej zmluvy: 01.10.2001
(580) 11.04.2002

---

(111) MOZ 170577
(732) SOCIÉTÉ DES PRODUITS NESTLÉ S. A., 1800 Vevey, CH;
(791) Nestlé Slovensko s. r. o., Košovská cesta 11, 971 27 Prievidza, SK;
Dátum uzavretia licenčnej zmluvy: 01.10.2001
(580) 22.04.2002

---

(111) 172706
(210) 178-93
(732) JAPAN TOBACCO INC., spoločnosť zriadená podľa zákonov štátu Japonsko, 2-2-1 Toranomon, Minato-ku, Tokyo, JP;
(791) JT International S. A., 14 Chemin Rieu., 1211 Geneva 17, CH;
Druh licencie: zmluvná nevýlučná
Dátum uzavretia licenčnej zmluvy: 01.01.2001
(580) 19.03.2002

---

(111) 173085
(210) 64590
(732) Societé des Produits Nestlé S. A., Case postale 353, 1800 Vevey, CH;
(791) Nestlé Slovensko s. r. o., Košovská cesta 11, 971 27 Prievidza, SK;
Druh licencie: zmluvná nevýlučná
Dátum uzavretia licenčnej zmluvy: 01.10.2001
(580) 11.04.2002

---

(111) 173221
(210) 67554
(732) JAPAN TOBACCO INC., spoločnosť zriadená podľa zákonov štátu Japonsko, 2-2-1 Toranomon, Minato-ku, Tokyo, JP;
(791) JT International S. A., 14 Chemin Rieu., 1211 Geneva 17, CH;
Druh licencie: zmluvná nevýlučná
Dátum uzavretia licenčnej zmluvy: 01.01.2001
(580) 18.03.2002

---

(111) 173300
(210) 62496
(732) JAPAN TOBACCO INC., spoločnosť zriadená podľa zákonov štátu Japonsko, 2-2-1 Toranomon, Minato-ku, Tokyo, JP;
(791) JT International S. A., 14 Chemin Rieu., 1211 Geneva 17, CH;
Druh licencie: zmluvná nevýlučná
Dátum uzavretia licenčnej zmluvy: 01.01.2001
(580) 18.03.2002

---

(111) 173453
(210) 67555
(732) JAPAN TOBACCO INC., spoločnosť zriadená podľa zákonov štátu Japonsko, 2-2-1 Toranomon, Minato-ku, Tokyo, JP;
(791) JT International S. A., 14 Chemin Rieu., 1211 Geneva 17, CH;
Druh licencie: zmluvná nevýlučná
Dátum uzavretia licenčnej zmluvy: 01.01.2001
(580) 18.03.2002

---

(111) 175657
(210) 64589
(732) Societé des Produits Nestlé S. A., Case postale 353, 1800 Vevey, CH;
(791) Nestlé Slovensko s. r. o., Košovská cesta 11, 971 27 Prievidza, SK;
Druh licencie: zmluvná nevýlučná
Dátum uzavretia licenčnej zmluvy: 01.10.2001
(580) 11.04.2002

---

(111) 175891
(210) 828-94
(732) N. V. NUTRICIA, spoločnosť založená podľa zákonov holandského kráľovstva, Stationsstraat 186, 2712 HM Zoetermeer, NL;
(791) DEVA a. s., Gen. Klapálka 519, 549 01 Nové Město nad Metují, CZ;
Druh licencie: zmluvná nevýlučná
Dátum uzavretia licenčnej zmluvy: 14.02.2002
(580) 12.04.2002

---

(111) 175891
(210) 828-94
(732) N. V. NUTRICIA, spoločnosť založená podľa zákonov holandského kráľovstva, Stationsstraat 186, 2712 HM Zoetermeer, NL;
(791) OVITA - NUTRICIA Sp z. o. o., 1, Marka z Jemielnicy, 45-952 Opole, PL;
Druh licencie: zmluvná nevýlučná
Dátum uzavretia licenčnej zmluvy: 14.02.2002
(580) 12.04.2002

---

(111) 175891
(210) 828-94
(732) N. V. NUTRICIA, spoločnosť založená podľa zákonov holandského kráľovstva, Stationsstraat 186, 2712 HM Zoetermeer, NL;
(791) NUTRICIA s. r. o., Pri Dynamitke 8, 831 03 Bratislava, SK;
Druh licencie: zmluvná nevýlučná
Dátum uzavretia licenčnej zmluvy: 14.02.2002
(580) 12.04.2002

---

(111) 176065
(210) 73157
(732) Société des Produits Nestlé S.A., 1800 Vevey, CH;
(791) Nestlé Slovensko s. r. o., Košovská cesta 11, 971 27 Prievidza, SK;
Druh licencie: zmluvná nevýlučná
Dátum uzavretia licenčnej zmluvy: 01.10.2001
(580) 11.04.2002

---

(111) 181638
(210) 156-95
(732) JAPAN TOBACCO INC., spoločnosť zriadená podľa zákonov štátu Japonsko, 2-2-1 Toranomon, Minato-ku, Tokyo, JP;
(791) JT International S. A., 14 Chemin Rieu., 1211 Geneva 17, CH;
Druh licencie: zmluvná nevýlučná
Dátum uzavretia licenčnej zmluvy: 01.01.2001
(580) 19.03.2002

---

(111) 183036
(210) 3492-95
(732) SOCIÉTÉ DES PRODUITS NESTLÉ S. A., 1800 Vevey, Canton of Vaud, CH;
(791) Nestlé Slovensko s. r. o., Košovská cesta 11, 971 27 Prievidza, SK;
Druh licencie: zmluvná nevýlučná
Dátum uzavretia licenčnej zmluvy: 01.10.2001
(580) 11.04.2002

---

(111) 184749
(210) 1405-96
(732) Société des Produits Nestlé S. A., Vevey, CH;
(791) Nestlé Slovensko s. r. o., Košovská cesta 11, 971 27 Prievidza, SK;
Druh licencie: zmluvná nevýlučná
Dátum uzavretia licenčnej zmluvy: 01.10.2001
(580) 11.04.2002

---

(111) MOZ 187436
(732) SOCIÉTÉ DES PRODUITS NESTLÉ S. A., 1800 Vevey, CH;
(791) Nestlé Slovensko s. r. o., Košovská cesta 11, 971 27 Prievidza, SK;
Druh licencie: zmluvná nevýlučná
Dátum uzavretia licenčnej zmluvy: 01.10.2001
(580) 22.04.2002

---

(111) MOZ 189897
(732) SOCIÉTÉ DES PRODUITS NESTLÉ S. A., 1800 Vevey, CH;
(791) Nestlé Slovensko s. r. o., Košovská cesta 11, 971 27 Prievidza, SK;
Druh licencie: zmluvná nevýlučná
Dátum uzavretia licenčnej zmluvy: 01.10.2001
(580) 22.04.2002

---

(111) 190455
(210) 1412-98
(732) SOCIÉTÉ DES PRODUITS NESTLÉ S.A., 1800 Vevey, CH;
(791) Nestlé Slovensko s. r. o., Košovská cesta 11, 971 27 Prievidza, SK;
Druh licencie: zmluvná nevýlučná
Dátum uzavretia licenčnej zmluvy: 01.10.2001
(580) 11.04.2002

---

(111) 190456
(210) 1413-98
(732) SOCIÉTÉ DES PRODUITS NESTLÉ S.A., 1800 Vevey, CH;
(791) Nestlé Slovensko s. r. o., Košovská cesta 11, 971 27 Prievidza, SK;
Druh licencie: zmluvná nevýlučná
Dátum uzavretia licenčnej zmluvy: 01.10.2001
(580) 11.04.2002

---

(111) MOZ 190960
(732) SOCIÉTÉ DES PRODUITS NESTLÉ S. A., 1800 Vevey, CH;
(791) Nestlé Slovensko s. r. o., Košovská cesta 11, 971 27 Prievidza, SK;
Druh licencie: zmluvná nevýlučná
Dátum uzavretia licenčnej zmluvy: 01.10.2001
(580) 22.04.2002

---

(111) 194783
(210) 2929-99
(732) DomBytGLOBAL, spol. s r. o., Bajkalská 30, 829 48 Bratislava, SK;
(791) Prvá stavebná sporitľňa, a. s., Bajkalská 30, 829 48 Bratislava, SK;
Druh licencie: zmluvná nevýlučná
Dátum uzavretia licenčnej zmluvy: 20.12.2001
(580) 09.04.2002

---

(111) 194919
(210) 2951-99
(732) DomBytGLOBAL, spol. s r. o., Bajkalská 30, 829 48 Bratislava, SK;
(791) Prvá stavebná sporiťňa, a. s., Bajkalská 30, 829 48 Bratislava, SK;
Druh licencie: zmluvná nevýlučná
Dátum uzavretia licenčnej zmluvy: 20.12.2001
(580) 09.04.2002

---

(111) MOZ 209125
(732) SOCIÉTÉ DES PRODUITS NESTLÉ S. A., 1800 Vevey, CH;
(791) Nestlé Slovensko s. r. o., Košovská cesta 11, 971 27 Prievidza, SK;
Druh licencie: zmluvná nevýlučná
Dátum uzavretia licenčnej zmluvy: 01.10.2001
(580) 22.04.2002

---

(111) MOZ 216663
(732) SOCIÉTÉ DES PRODUITS NESTLÉ S. A., 1800 Vevey, CH;
(791) Nestlé Slovensko s. r. o., Košovská cesta 11, 971 27 Prievidza, SK;
Druh licencie: zmluvná nevýlučná
Dátum uzavretia licenčnej zmluvy: 01.10.2001
(580) 22.04.2002

---

(111) MOZ 250185
(732) SOCIÉTÉ DES PRODUITS NESTLÉ S. A., 1800 Vevey, CH;
(791) Nestlé Slovensko s. r. o., Košovská cesta 11, 971 27 Prievidza, SK;
Druh licencie: zmluvná nevýlučná
Dátum uzavretia licenčnej zmluvy: 01.10.2001
(580) 22.04.2002

---

(111) MOZ 289540
(732) SOCIÉTÉ DES PRODUITS NESTLÉ S. A., 1800 Vevey, CH;
(791) Nestlé Slovensko s. r. o., Košovská cesta 11, 971 27 Prievidza, SK;
Druh licencie: zmluvná nevýlučná
Dátum uzavretia licenčnej zmluvy: 01.10.2001
(580) 22.04.2002

---

(111) MOZ 300360
(732) SOCIÉTÉ DES PRODUITS NESTLÉ S. A., 1800 Vevey, CH;
(791) Nestlé Slovensko s. r. o., Košovská cesta 11, 971 27 Prievidza, SK;
Druh licencie: zmluvná nevýlučná
Dátum uzavretia licenčnej zmluvy: 01.10.2001
(580) 22.04.2002

---

(111) MOZ 310397
(732) SOCIÉTÉ DES PRODUITS NESTLÉ S. A., 1800 Vevey, CH;
(791) Nestlé Slovensko s. r. o., Košovská cesta 11, 971 27 Prievidza, SK;
Druh licencie: zmluvná nevýlučná
Dátum uzavretia licenčnej zmluvy: 01.10.2001
(580) 22.04.2002

---

(111) MOZ 314144
(732) SOCIÉTÉ DES PRODUITS NESTLÉ S. A., 1800 Vevey, CH;
(791) Nestlé Slovensko s. r. o., Košovská cesta 11, 971 27 Prievidza, SK;
Druh licencie: zmluvná nevýlučná
Dátum uzavretia licenčnej zmluvy: 01.10.2001
(580) 22.04.2002

---

(111) MOZ 354827
(732) SOCIÉTÉ DES PRODUITS NESTLÉ S. A., 1800 Vevey, CH;
(791) Nestlé Slovensko s. r. o., Košovská cesta 11, 971 27 Prievidza, SK;
Druh licencie: zmluvná nevýlučná
Dátum uzavretia licenčnej zmluvy: 01.10.2001
(580) 22.04.2002

---

(111) MOZ 366362
(732) SOCIÉTÉ DES PRODUITS NESTLÉ S. A., 1800 Vevey, CH;
(791) Nestlé Slovensko s. r. o., Košovská cesta 11, 971 27 Prievidza, SK;
Druh licencie: zmluvná nevýlučná
Dátum uzavretia licenčnej zmluvy: 01.10.2001
(580) 22.04.2002

---

(111) MOZ 375835
(732) SOCIÉTÉ DES PRODUITS NESTLÉ S. A., 1800 Vevey, CH;
(791) Nestlé Slovensko s. r. o., Košovská cesta 11, 971 27 Prievidza, SK;
Druh licencie: zmluvná nevýlučná
Dátum uzavretia licenčnej zmluvy: 01.10.2001
(580) 22.04.2002

---

(111) MOZ 375836
(732) SOCIÉTÉ DES PRODUITS NESTLÉ S. A., 1800 Vevey, CH;
(791) Nestlé Slovensko s. r. o., Košovská cesta 11, 971 27 Prievidza, SK;
Druh licencie: zmluvná nevýlučná
Dátum uzavretia licenčnej zmluvy: 01.10.2001
(580) 22.04.2002

---

(111) MOZ 410694
(732) SOCIÉTÉ DES PRODUITS NESTLÉ S. A., 1800 Vevey, CH;
(791) Nestlé Slovensko s. r. o., Košovská cesta 11, 971 27 Prievidza, SK;
Druh licencie: zmluvná nevýlučná
Dátum uzavretia licenčnej zmluvy: 01.10.2001
(580) 22.04.2002

---

(111) MOZ 413545
(732) SOCIÉTÉ DES PRODUITS NESTLÉ S. A., 1800 Vevey, CH;
(791) Nestlé Slovensko s. r. o., Košovská cesta 11, 971 27 Prievidza, SK;
Druh licencie: zmluvná nevýlučná
Dátum uzavretia licenčnej zmluvy: 01.10.2001
(580) 22.04.2002

---

(111) MOZ 461149
(732) SOCIÉTÉ DES PRODUITS NESTLÉ S. A., 1800 Vevey, CH;
(791) Nestlé Slovensko s. r. o., Košovská cesta 11, 971 27 Prievidza, SK;
Druh licencie: zmluvná nevýlučná
Dátum uzavretia licenčnej zmluvy: 01.10.2001
(580) 22.04.2002

---

(111) MOZ 469990
(732) SOCIÉTÉ DES PRODUITS NESTLÉ S. A., 1800 Vevey, CH;
(791) Nestlé Slovensko s. r. o., Košovská cesta 11, 971 27 Prievidza, SK;
Druh licencie: zmluvná nevýlučná
Dátum uzavretia licenčnej zmluvy: 01.10.2001
(580) 22.04.2002

---

(111) MOZ 494937
(732) SOCIÉTÉ DES PRODUITS NESTLÉ S. A., 1800 Vevey, CH;
(791) Nestlé Slovensko s. r. o., Košovská cesta 11, 971 27 Prievidza, SK;
Druh licencie: zmluvná nevýlučná
Dátum uzavretia licenčnej zmluvy: 01.10.2001
(580) 22.04.2002

---

(111) MOZ 523389
(732) SOCIÉTÉ DES PRODUITS NESTLÉ S. A., 1800 Vevey, CH;
(791) Nestlé Slovensko s. r. o., Košovská cesta 11, 971 27 Prievidza, SK;
Druh licencie: zmluvná nevýlučná
Dátum uzavretia licenčnej zmluvy: 01.10.2001
(580) 22.04.2002

---

(111) MOZ 533475
(732) SOCIÉTÉ DES PRODUITS NESTLÉ S. A., 1800 Vevey, CH;
(791) Nestlé Slovensko s. r. o., Košovská cesta 11, 971 27 Prievidza, SK;
Druh licencie: zmluvná nevýlučná
Dátum uzavretia licenčnej zmluvy: 01.10.2001
(580) 22.04.2002

---

(111) MOZ 541739
(732) SOCIÉTÉ DES PRODUITS NESTLÉ S. A., 1800 Vevey, CH;
(791) Nestlé Slovensko s. r. o., Košovská cesta 11, 971 27 Prievidza, SK;
Druh licencie: zmluvná nevýlučná
Dátum uzavretia licenčnej zmluvy: 01.10.2001
(580) 22.04.2002

---

(111) MOZ 541903
(732) SOCIÉTÉ DES PRODUITS NESTLÉ S. A., 1800 Vevey, CH;
(791) Nestlé Slovensko s. r. o., Košovská cesta 11, 971 27 Prievidza, SK;
Druh licencie: zmluvná nevýlučná
Dátum uzavretia licenčnej zmluvy: 01.10.2001
(580) 22.04.2002

---

(111) MOZ 554392
(732) SOCIÉTÉ DES PRODUITS NESTLÉ S. A., 1800 Vevey, CH;
(791) Nestlé Slovensko s. r. o., Košovská cesta 11, 971 27 Prievidza, SK;
Druh licencie: zmluvná nevýlučná
Dátum uzavretia licenčnej zmluvy: 01.10.2001
(580) 22.04.2002

---

(111) MOZ 563931
(732) SOCIÉTÉ DES PRODUITS NESTLÉ S. A., 1800 Vevey, CH;
(791) Nestlé Slovensko s. r. o., Košovská cesta 11, 971 27 Prievidza, SK;
Druh licencie: zmluvná nevýlučná
Dátum uzavretia licenčnej zmluvy: 01.10.2001
(580) 22.04.2002

---

(111) MOZ 566491
(732) SOCIÉTÉ DES PRODUITS NESTLÉ S. A., 1800 Vevey, CH;
(791) Nestlé Slovensko s. r. o., Košovská cesta 11, 971 27 Prievidza, SK;
Druh licencie: zmluvná nevýlučná
Dátum uzavretia licenčnej zmluvy: 01.10.2001
(580) 22.04.2002

---

(111) MOZ 601831
(732) SOCIÉTÉ DES PRODUITS NESTLÉ S. A., 1800 Vevey, CH;
(791) Nestlé Slovensko s. r. o., Košovská cesta 11, 971 27 Prievidza, SK;
Druh licencie: zmluvná nevýlučná
Dátum uzavretia licenčnej zmluvy: 01.10.2001
(580) 22.04.2002

---

(111) MOZ 606068
(732) SOCIÉTÉ DES PRODUITS NESTLÉ S. A., 1800 Vevey, CH;
(791) Nestlé Slovensko s. r. o., Košovská cesta 11, 971 27 Prievidza, SK;
Druh licencie: zmluvná nevýlučná
Dátum uzavretia licenčnej zmluvy: 01.10.2001
(580) 22.04.2002

---

(111) MOZ 633088
(732) SOCIÉTÉ DES PRODUITS NESTLÉ S. A., 1800 Vevey, CH;
(791) Nestlé Slovensko s. r. o., Košovská cesta 11, 971 27 Prievidza, SK;
Druh licencie: zmluvná nevýlučná
Dátum uzavretia licenčnej zmluvy: 01.10.2001
(580) 22.04.2002

---

(111) MOZ 633089
(732) SOCIÉTÉ DES PRODUITS NESTLÉ S. A., 1800 Vevey, CH;
(791) Nestlé Slovensko s. r. o., Košovská cesta 11, 971 27 Prievidza, SK;
Druh licencie: zmluvná nevýlučná
Dátum uzavretia licenčnej zmluvy: 01.10.2001
(580) 22.04.2002

---

(111) MOZ 638766
(732) SOCIÉTÉ DES PRODUITS NESTLÉ S. A., 1800 Vevey, CH;
(791) Nestlé Slovensko s. r. o., Košovská cesta 11, 971 27 Prievidza, SK;
Druh licencie: zmluvná nevýlučná
Dátum uzavretia licenčnej zmluvy: 01.10.2001
(580) 22.04.2002

---

(111) MOZ 640843
(732) SOCIÉTÉ DES PRODUITS NESTLÉ S. A., 1800 Vevey, CH;
(791) Nestlé Slovensko s. r. o., Košovská cesta 11, 971 27 Prievidza, SK;
Druh licencie: zmluvná nevýlučná
Dátum uzavretia licenčnej zmluvy: 01.10.2001
(580) 22.04.2002

---

(111) MOZ 640844
(732) SOCIÉTÉ DES PRODUITS NESTLÉ S. A., 1800 Vevey, CH;
(791) Nestlé Slovensko s. r. o., Košovská cesta 11, 971 27 Prievidza, SK;
Druh licencie: zmluvná nevýlučná
Dátum uzavretia licenčnej zmluvy: 01.10.2001
(580) 22.04.2002

---

(111) MOZ 642035
(732) SOCIÉTÉ DES PRODUITS NESTLÉ S. A., 1800 Vevey, CH;
(791) Nestlé Slovensko s. r. o., Košovská cesta 11, 971 27 Prievidza, SK;
Druh licencie: zmluvná nevýlučná
Dátum uzavretia licenčnej zmluvy: 01.10.2001
(580) 22.04.2002

---

(111) MOZ 646026A
(732) RADIO, a. s., Prešovská 39, 821 02 Bratislava, SK;
(791) RADIO SERVIS, s. r. o., Leškova 5, 811 04 Bratislava, SK;
Druh licencie: výlučná
Dátum uzavretia licenčnej zmluvy: 20.02.2000
(580) 23.04.2002

---

(111) MOZ 658118
(732) SOCIÉTÉ DES PRODUITS NESTLÉ S. A., 1800 Vevey, CH;
(791) Nestlé Slovensko s. r. o., Košovská cesta 11, 971 27 Prievidza, SK;
Druh licencie: zmluvná nevýlučná
Dátum uzavretia licenčnej zmluvy: 01.10.2001
(580) 22.04.2002

---

(111) MOZ 660212
(732) SOCIÉTÉ DES PRODUITS NESTLÉ S. A., 1800 Vevey, CH;
(791) Nestlé Slovensko s. r. o., Košovská cesta 11, 971 27 Prievidza, SK;
Druh licencie: zmluvná nevýlučná
Dátum uzavretia licenčnej zmluvy: 01.10.2001
(580) 22.04.2002

---

(111) MOZ 666240
(732) SOCIÉTÉ DES PRODUITS NESTLÉ S. A., 1800 Vevey, CH;
(791) Nestlé Slovensko s. r. o., Košovská cesta 11, 971 27 Prievidza, SK;
Druh licencie: zmluvná nevýlučná
Dátum uzavretia licenčnej zmluvy: 01.10.2001
(580) 22.04.2002

---

(111) MOZ 670413
(732) SOCIÉTÉ DES PRODUITS NESTLÉ S. A., 1800 Vevey, CH;
(791) Nestlé Slovensko s. r. o., Košovská cesta 11, 971 27 Prievidza, SK;
Druh licencie: zmluvná nevýlučná
Dátum uzavretia licenčnej zmluvy: 01.10.2001
(580) 22.04.2002

---

(111) MOZ 670414
(732) SOCIÉTÉ DES PRODUITS NESTLÉ S. A., 1800 Vevey, CH;
(791) Nestlé Slovensko s. r. o., Košovská cesta 11, 971 27 Prievidza, SK;
Druh licencie: zmluvná nevýlučná
Dátum uzavretia licenčnej zmluvy: 01.10.2001
(580) 22.04.2002

---

(111) MOZ 687533
(732) SOCIÉTÉ DES PRODUITS NESTLÉ S. A., 1800 Vevey, CH;
(791) Nestlé Slovensko s. r. o., Košovská cesta 11, 971 27 Prievidza, SK;
Druh licencie: zmluvná nevýlučná
Dátum uzavretia licenčnej zmluvy: 01.10.2001
(580) 22.04.2002

---

(111) MOZ 690726
(732) SOCIÉTÉ DES PRODUITS NESTLÉ S. A., 1800 Vevey, CH;
(791) Nestlé Slovensko s. r. o., Košovská cesta 11, 971 27 Prievidza, SK;
Druh licencie: zmluvná nevýlučná
Dátum uzavretia licenčnej zmluvy: 01.10.2001
(580) 22.04.2002

---

(111) MOZ 702715
(732) SOCIÉTÉ DES PRODUITS NESTLÉ S. A., 1800 Vevey, CH;
(791) Nestlé Slovensko s. r. o., Košovská cesta 11, 971 27 Prievidza, SK;
Druh licencie: zmluvná nevýlučná
Dátum uzavretia licenčnej zmluvy: 01.10.2001
(580) 22.04.2002

---

(111) MOZ 705788
(732) SOCIÉTÉ DES PRODUITS NESTLÉ S. A., 1800 Vevey, CH;
(791) Nestlé Slovensko s. r. o., Košovská cesta 11, 971 27 Prievidza, SK;
Druh licencie: zmluvná nevýlučná
Dátum uzavretia licenčnej zmluvy: 01.10.2001
(580) 22.04.2002

---

(111) MOZ 719212
(732) SOCIÉTÉ DES PRODUITS NESTLÉ S. A., 1800 Vevey, CH;
(791) Nestlé Slovensko s. r. o., Košovská cesta 11, 971 27 Prievidza, SK;
Druh licencie: zmluvná nevýlučná
Dátum uzavretia licenčnej zmluvy: 01.10.2001
(580) 22.04.2002

---

(111) MOZ 725107
(732) SOCIÉTÉ DES PRODUITS NESTLÉ S. A., 1800 Vevey, CH;
(791) Nestlé Slovensko s. r. o., Košovská cesta 11, 971 27 Prievidza, SK;
Druh licencie: zmluvná nevýlučná
Dátum uzavretia licenčnej zmluvy: 01.10.2001
(580) 22.04.2002

---

(111) MOZ 733556
(732) SOCIÉTÉ DES PRODUITS NESTLÉ S. A., 1800 Vevey, CH;
(791) Nestlé Slovensko s. r. o., Košovská cesta 11, 971 27 Prievidza, SK;
Druh licencie: zmluvná nevýlučná
Dátum uzavretia licenčnej zmluvy: 01.10.2001
(580) 22.04.2002

---

(111) MOZ 760394
(732) SOCIÉTÉ DES PRODUITS NESTLÉ S. A., 1800 Vevey, CH;
(791) Nestlé Slovensko s. r. o., Košovská cesta 11, 971 27 Prievidza, SK;
Druh licencie: zmluvná nevýlučná
Dátum uzavretia licenčnej zmluvy: 01.10.2001
(580) 22.04.2002

Zastavené konania o prihláškach ochranných známok

(210)

2504-98
821-2000

Zamietnuté prihlášky ochranných známok

(210)

487-95
488-95
700-97

Zaniknuté ochranné známky

(111)	(141)	(111)	(141)	(111)	(141)	(111)	(141)
111250	31.08.2001	171528	13.08.2001	172605	29.08.2001	174108	30.08.2001
150876	14.07.2001	171810	07.08.2001	172650	06.08.2001	174162	13.08.2001
150877	14.08.2001	171953	01.08.2001	172651	06.08.2001	174550	20.08.2001
150878	14.08.2001	171954	05.08.2001	172675	13.08.2001	174672	28.08.2001
154818	08.08.2001	171992	30.08.2001	172852	15.08.2001	174703	22.08.2001
154820	08.08.2001	172012	29.08.2001	172928	05.08.2001	174944	06.08.2001
154821	08.08.2001	172013	26.08.2001	173129	09.08.2001	175026	29.08.2001
154822	08.08.2001	172017	14.08.2001	173133	27.08.2001	175204	07.08.2001
154862	30.08.2001	172018	15.08.2001	173232	19.08.2001	175254	30.08.2001
154897	29.08.2001	172025	23.08.2001	173322	13.08.2001	175866	28.08.2001
160563	03.08.2001	172046	19.08.2001	173438	05.08.2001	175873	28.08.2001
160572	12.08.2001	172048	16.08.2001	173463	06.08.2001	175874	28.08.2001
160576	11.08.2001	172051	14.08.2001	173505	15.08.2001	175875	28.08.2001
160582	30.08.2001	172098	16.08.2001	173506	15.08.2001	176096	16.08.2001
160594	13.08.2001	172100	12.08.2001	173507	15.08.2001	176469	25.10.1996
160603	11.08.2001	172130	05.08.2001	173554	14.08.2001	176797	23.08.2001
160627	12.08.2001	172131	05.08.2001	173572	19.08.2001	177086	16.08.2001
160654	31.08.2001	172133	15.08.2001	173573	23.08.2001	177087	16.08.2001
160931	31.08.2001	172134	16.08.2001	173574	23.08.2001	177517	07.08.2001
160932	31.08.2001	172328	08.08.2001	173648	26.08.2001	177604	13.08.2001
165086	25.08.2001	172391	29.08.2001	173649	08.08.2001	178450	27.08.2001
165095	10.08.2001	172417	06.08.2001	173719	29.08.2001	180613	06.08.2001
165130	17.08.2001	172427	06.08.2001	173739	26.08.2001	186432	22.03.2002
165205	12.08.2001	172433	19.08.2001	173872	07.08.2001	186433	22.03.2002
165223	12.08.2001	172495	13.08.2001	173911	16.08.2001	190152	20.08.1997
165478	11.08.2001	172517	20.08.2001	173925	14.08.2001	190727	08.12.1997
168954	20.08.2001	172591	19.08.2001	174021	22.08.2001	194102	27.02.2002
170913	23.08.2001	172597	08.08.2001	174055	14.08.2001		
171146	30.08.2001	172598	23.08.2001	174104	01.08.2001		
171162	11.06.2001	172600	09.08.2001	174105	01.08.2001		

Medzinárodne zapísané ochranné známky

(111) 191925
(220) 24.09.1998
(800) 775 341
Dátum medzinárodného zápisu: 02.11.2001
Platnosť pre: CZ, HU, DE, PL, AT, CH

---

(111) 195462
(220) 12.05.2000
(800) 775 892
Dátum medzinárodného zápisu: 25.10.2001
Platnosť pre: CZ, PL, ES, GB

---

(111) 196185
(220) 21.09.2000
(800) 772 845
Dátum medzinárodného zápisu: 14.08.2001
Platnosť pre: BX, BY, BA, BG, CZ, FR, HR, HU, DE, PL, AT, RO, RU, SI, ES, CH, IT, UA

---

(111) 196485
(220) 20.03.2001
(800) 772 990
Dátum medzinárodného zápisu: 14.09.2001
Platnosť pre: CZ, HR, HU, PL, SI

---

(111) 196489
(220) 28.02.2001
(800) 775 683
Dátum medzinárodného zápisu: 17.09.2001
Platnosť pre: BX, CZ, CN, DK, EE, FI, FR, GR, GE, HR, IS, JP, YU, LV, HU, MC, DE, NO, PL, PT, AT, RU, SG, SI, ES, CH, SE, IT, TR, UA, GB

---

(111) 196510
(220) 20.04.2000
(800) 775341
Dátum medzinárodného zápisu: 18.09.2001
Platnosť pre: CZ

---

(111) 196795
(220) 11.05.2001
(800) 775 456
Dátum medzinárodného zápisu: 11.10.2001
Platnosť pre: AL, BX, BY, BA, BG, CZ, EE, FR, HR, YU, KG, LT, LV, MK, HU, DE, PL, PT, AT, RO, RU, SI, ES, CH, IT, UA

---

(111) 197066
(220) 31.01.2001
(800) 775 687
Dátum medzinárodného zápisu: 12.11.2001
Platnosť pre: BX, CZ, FR, HR, LT, LV, HU, DE, PL, PT, AT, SI, ES, CH, IT, GB

---

(111) 197071
(220) 14.06.2001
(800) 776 413
Dátum medzinárodného zápisu: 12.11.2001
Platnosť pre: CZ, PL

---

(111) 197472
(220) 13.07.2001
(800) 775 629
Dátum medzinárodného zápisu: 13.12.2001
Platnosť pre: CZ, PL

---

(111) 197737
(220) 26.07.2001
(800) 776 516
Dátum medzinárodného zápisu: 11.01.2002
Platnosť pre: BG, CZ, HU, PL, RO, UA

---

(111) 197741
(220) 01.08.2001
(800) 775 943
Dátum medzinárodného zápisu: 11.01.2002
Platnosť pre: CZ, HU

---

(111) 197742
(220) 01.08.2001
(800) 775 965
Dátum medzinárodného zápisu: 11.01.2002
Platnosť pre: CZ, HU

---

(111) 197743
(220) 01.08.2001
(800) 775 966
Dátum medzinárodného zápisu: 11.01.2002
Platnosť pre: CZ, HU

---

(111) 197745
(220) 02.08.2001
(800) 776 174
Dátum medzinárodného zápisu: 11.01.2002
Platnosť pre: CZ, HU, PL, RU, UA

---

(111) 197748
(220) 10.08.2001
(800) 775 624
Dátum medzinárodného zápisu: 11.01.2002
Platnosť pre: CZ, HU, DE, PL, AT, IT

---

(111) 197749
(220) 10.08.2001
(800) 775 423
Dátum medzinárodného zápisu: 11.01.2002
Platnosť pre: CZ, HU, PL, AT, UA

---

(111) 197750
(220) 16.08.2001
(800) 775 422
Dátum medzinárodného zápisu: 11.01.2002
Platnosť pre: CZ, HU, PL, AT, UA

Zmeny v znení/vyobrazení ochrannej známky

(111) 179010
(210) 72597
(540)

(580) 04.04.2002

(111) 180979
(210) 275-95
(540)

(580) 25.03.2002

(111) 187672
(210) 1333-95
(540)

(580) 26.03.2002

Zmeny v zozname tovarov a služieb

(111) 196026
(210) 478-2000
7 (511) 5
(511) 5 - Farmaceutické prípravky na liečenie kardiovaskulárnych chorôb určené iba pre ľudí.
(580) 02.04.2002

Opravy mien/názvov

(111) 157758
(210) 40874
(732) Mazowiecka Wytwórnia Wódek i Drozdzy "Polmos", Spólka Akcyjna Józefów k/Blonia, Ul. Fabryczna 1, 05-860 Plochocin, PL;
Vestník č. 5/2002 - str. 264

(111) 173525
(210) 62840
(732) ExxonMobil Oil Corporation, 5959 Las Colinas Boulevard, Irving, Texas 75039-2298, US;
Vestník č. 11/2001 - str. 286 a 313

Opravy adries

(111) 171139
(210) 61964
(732) Kyocera Corporation, 6 Takeda Tobadono-cho, Fushimi-ku, Kyoto 612-85, JP;
Vestník č. 10/2001 - str. 218 a 232

Opravy zozanmu zatriedených tovarov a služieb

(210) 240-2001
(511) 35 - … obchodné alebo podnikateľské poradenstvo, obchodný alebo podnikateľský prieskum, obchodný manažment a podnikateľské poradenstvo a poradenstvo pri zriaďovaní podnikov, organizovanie komerčných a …
Vestník č. 2/2002 -str. 141 (tr. 35)

Opravy chýb alebo zmeny všeobecne

(111) 174821
(210) 72139
(791) Opavia - LU, s. r. o., Priemyselná ulica 529, 905 01 Senica, SK;
(580) 08.04.2002

(111) 196490
(800) 771825
Pre krajiny: BX, CZ, DE, GB
Vestník č. 4/2002 - str. 254

(111) M 687520
(791) Orange Slovensko, a. s., Prievozská 6/A, 829 09 Bratislava, SK;
(580) 17.05.2002

(111) M 715855
(791) Orange Slovensko, a. s., Prievozská 6/A, 829 09 Bratislava, SK;
(580) 17.5.2002

ČASŤ

OZNAČENIA PÔVODU VÝROBKOV

Zmeny v údajoch o užívateľovi označenia pôvodu výrobkov

Číslo zápisu: **53**
Číslo prihlášky: 53
Názov a sídlo užívateľa: BUDĚJOVICKÝ MĚŠŤANSKÝ PIVOVAR a. s., Lidická 458/51, 370 54 České Budějovice, CZ;
Zapísané dňa: 19.04.2002

Číslo zápisu: **152**
Číslo prihlášky: 184-91
Názov a sídlo užívateľa: BUDĚJOVICKÝ MĚŠŤANSKÝ PIVOVAR a. s., Lidická 458/51, 370 54 České Budějovice, CZ;
Zapísané dňa: 19.04.2002

Zmeny v údajoch o výrobnom podniku

Číslo zápisu: **53**
Číslo prihlášky: 53
Názov a sídlo výrobného podniku: BUDĚJOVICKÝ MĚŠŤANSKÝ PIVOVAR a. s., Lidická 458/51, 370 54 České Budějovice, CZ;
Zapísané dňa: 19.04.2002

Číslo zápisu: **152**
Číslo prihlášky: 184-91
Názov a sídlo výrobného podniku: BUDĚJOVICKÝ MĚŠŤANSKÝ PIVOVAR a. s., Lidická 458/51, 370 54 České Budějovice, CZ;
Zapísané dňa: 19.04.2002

ČASŤ

ÚRADNÉ OZNAMY

Oznam

Úrad priemyselného vlastníctva Slovenskej republiky podľa § 49 zákona č. 527/1990 Zb. o vynálezoch, priemyselných vzoroch a zlepšovacích návrhoch v znení zákona NR SR č. 90/1993 Z. z. o opatreniach v oblasti priemyselného vlastníctva, § 28 vyhlášky č. 550/1990 Zb. o konaní vo veciach vynálezov a priemyselných vzorov a § 25 zákona SNR č. 347/1990 Zb. o organizácii ministerstiev a ostatných ústredných orgánov štátnej správy Slovenskej republiky v znení neskorších predpisov udelil výstavnú prioritu nasledovným výstavám pre usporiadateľa

INCHEBA, a. s., Bratislava, Viedenská cesta 3-7, 852 51 Bratislava:

INTERMODA – 1. medzinárodná výstava módy, v dňoch 5. 6. – 8. 6. 2002
ART – 1. medzinárodná výstava výtvarného umenia, v dňoch 25. 9. – 28. 9. 2002
BIBLIOTEKA – 10. medzinárodný knižný veľtrh, v dňoch 7. 11.- 10. 11. 2002

Oznam

Úrad priemyselného vlastníctva Slovenskej republiky oznamuje, že do 31. júla 2002 prijíma písomné prihlášky na vykonanie odbornej skúšky uchádzačov na výkon činnosti patentového zástupcu a žiadosti o preukázanie odbornej spôsobilosti advokátmi a komerčnými právnikmi v roku 2002 na adrese:

Úrad priemyselného vlastníctva SR
Jána Švermu 43
974 04 Banská Bystrica.

Náležitosti prihlášky na vykonanie odbornej skúšky uchádzača na výkon činnosti patentového zástupcu sú v smernici predsedu ÚPV SR z 1. júna 2000 č. ÚPV SR 3/2000 na vecné a organizačné zabezpečenie odbornej skúšky uchádzačov na výkon činnosti patentového zástupcu zverejnenej vo Vestníku ÚPV SR č. 6/2000 a č. 8/2000.

Náležitosti písomnej žiadosti advokáta a komerčného právnika sú v smernici ÚPV SR z 1. júna 1993 č. ÚPV 3/1993 na vecné a organizačné zabezpečenie preukazovania odbornej spôsobilosti advokátmi a komerčnými právnikmi zverejnenej vo Vestníku ÚPV SR č. 3/1993.

Nový zmluvný štát PCT

Svetová organizácia duševného vlastníctva (WIPO) so sídlom v Ženeve oznamuje, že od 6. mája 2002 je **Svätý Vincent a Grenadiny /VC/ 116.** zmluvným štátom PCT. Zmluva o prístupe pre uvedenú krajinu nadobudne platnosť **6. augusta 2002**.